The 10th Street Wash Storm Drain Project

Alice Avenue to The Arizona Canal Diversion Channel (ACDC)

Expanding Neighborhood Surroundings/Expandiendo Los Alrededores Del Vecindario

Project Update

The Flood Control District of Maricopa County (District) awarded a contract to Blucor Contracting to improve the 10th Street Wash, between Alice Avenue and the ACDC. Improvements include new storm drain, an irrigation system, landscaping and multi-use paths. This project is being constructed as a partnership between the District and the city of Phoenix.

Construction will begin at the end of November 2006; the project is slated for completion in August 2007. Construction work hours will be 7 a.m. to 5 p.m., Monday through Friday; hours will vary with seasonal changes. Construction crews will work weekends, if needed.

Project Management

During the construction improvement effort, representatives will be onsite to oversee the project. The District's project manager is Mark Lewis and Blucor's project manager is Eric Clayton.

When Traveling Through The Area

Access for residents and businesses will be maintained at all times. Please allow yourself extra time to get where you are going in case there are delays. In addition, do not remove barricades or traffic signs as they are in place for your safety and protection. Do not enter the construction work area until the project is completed for your safety and the safety of others.

Thank you for your patience and cooperation.

For More Information

You will receive a regular newsletter updating you on the progress of the construction improvement project. If you have questions, concerns or need information about the project in your community, please call the 24-hour construction hotline at (602) 264-6416. We are here to answer your questions and assist you in any way we can.

El Proyecto Del Desagüe De Aguas Pluviales Del Arroyo (wash) De La Calle 10

La Avenida Alice al
Canal De Desviación Del Canal Arizona (ACDC)

Proyecto Actualizado

El Distrito del Control de Inundaciones del Condado Maricopa (Distrito) ha dado un contrato a Blucor Contracting para mejorar el Arroyo (Wash) de la Cale 10 entre la Avenida Alice y el ACDC. Las mejoras incluyen un nuevo desagüe de aguas pluviales, un sistema de irrigación, ajardinamiento y senderos de multiuso. Este proyecto se está construyendo como una asociación entre el Distrito y la Ciudad de Phoenix.

La construcción comenzará al final de noviembre 2006; el proyecto está programado para terminación en agosto de 2007. Las horas de trabajo de la construcción serán de las 7:00 a.m. a las 5:00 p.m., lunes a viernes; las horas variarán con los cambios estacionales. Los equipos de construcción trabajarán los fines de semana, si se necesita.

Dirección Del Proyecto

Durante la obra de construcción de la mejora, habrá representantes en el sitio para supervisar el proyecto. El director de proyecto del Distrito es Mark Lewis y el director de proyecto de Blucor es Eric Clayton.

Al Pasar Por La Zona

Se mantendrá el acceso a toda hora para los residentes y negocios. Por favor permítase más tiempo para ir a su destino, en caso de que haya demoras. Además, no quite ninguna barricada ni señal de tráfico, ya que están allí para su seguridad y protección. Para su seguridad y la seguridad de otros, no entre en la zona del trabajo de construcción hasta que se haya terminado el proyecto.

Gracias por su paciencia y cooperación.

Para Más Información

Usted recibirá un boletín informativo con regularidad que le mantendrá al corriente acerca del progreso del proyecto de construcción de la mejora. Si tiene alguna pregunta o preocupación, o si necesita más información acerca del proyecto en su comunidad, por favor llame a la línea directa de 24 horas acerca de la construcción al (602) 264-6416. Estamos aquí para responder a sus preguntas y para ayudarle en cualquier manera que podamos.

Project Area/Area del Proyecto

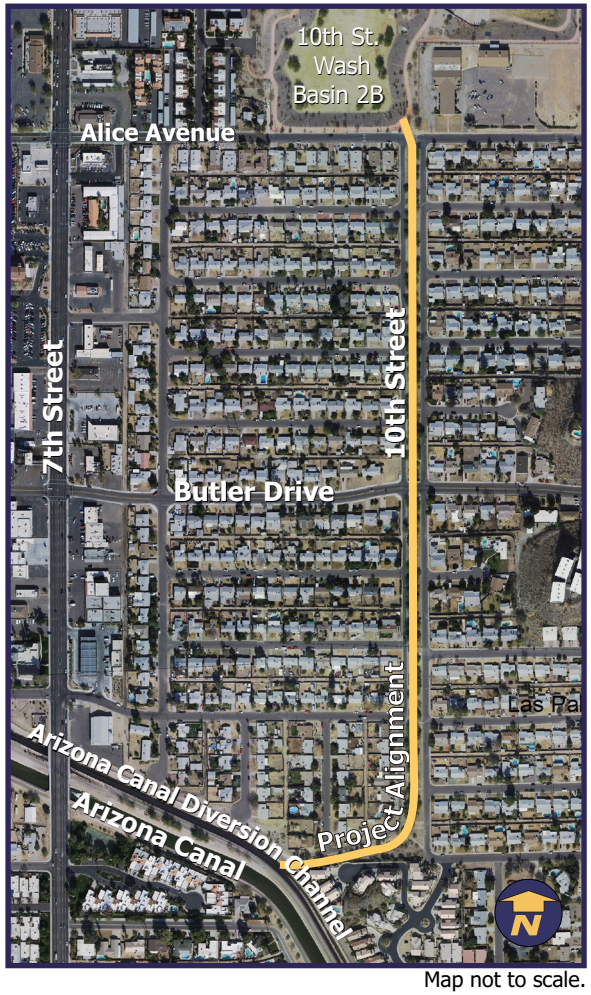

Map not to scale.

Contact Us/Llamenos

Flood Control District of Maricopa County
24-Hour Construction Hotline: (602) 264-6416

Distrito del Control de Inundaciones
del Condado Maricopa
Línea Directa de 24 horas
Acerca de la Construcción: (602) 264-6416

ACS/Conaid, Inc.
1440 E. Missouri Avenue, Suite C175
Phoenix, Arizona 85014

Flood Control District of Maricopa County
2801 West Durango Street
Phoenix Arizona 85009

www.fcd.maricopa.gov

CONSTRUCTION
NOTICE

November 2006/Noviembre 2006
Issue 1/Número 1

The 10th Street Wash Storm Drain Project

El Proyecto Del Desagüe
De Aguas Pluviales
Del Arroyo (wash) De La Calle 10

Maricopa County Supervisor/Nombre del Supervisor del Condado:
Andy Kunasek, District 3/Distrito 3

City of Phoenix Council/Concejala de la Ciudad de Phoenix:
Peggy Bilsten, District 3/Distrito 3