ADOBE DAM/DESERT HILLS

AREA DRAINAGE MASTER PLAN

Part 3

Desert Hills Area Hydrology Technical Data Notebook

Volume 2

(Appendix D.7 - FLO-2D Modeling Documentation)

Flood Control District of Maricopa County

October 2003

Desert Hills Area Hydrology Technical Data Notebook

Volume 2

Appendix D.7 – FLO-2D Modeling Documentation

Registered Professional Engineer (Civil)
CERTIFICATE NO.
28857
W. SCOTT
OGDEN
Date Signed 10/22/03
ARIZONA, U.S.A.

October 2003

TABLE OF CONTENTS

SECTION D.7-1: INTRODUCTION 1

1.1 General 1

1.2 Modeling Area Boundary 1

1.3 Purpose and Scope 1

1.4 Assumptions and Limitations 4

SECTION D.7-2: MAPPING AND SURVEY 5

2.1 Base Mapping 5

2.2 Field Reconnaissance 5

SECTION D.7-3: INFLOW/OUTFLOW HYDROLOGY 6

3.1 General 6

3.2 Inflow Hydrographs 6

3.3 Outflow Hydrographs 6

3.4 FLO-2D Input and Output Files 7

SECTION D.7-4: TWO-DIMENSIONAL MODELING 8

4.1 Methodology 8

4.2 Modeling Parameters 8

4.2.1 Floodplain Grid Network 8

4.2.2 Channels 10

4.2.3 Streets 12

4.2.4 Culverts and Bridges 12

4.2.5 Rainfall 14

4.2.6 Infiltration and Abstraction 15

4.2.7 Area Reduction and Width Reduction Factors 15

4.3 FLO-2D Model Results 18

4.3.1 General 18

4.3.2 Upstream of Joy Ranch Road 18

4.3.3 Downstream of Joy Ranch Road *19*

4.3.4 Future Condition Discharges *19*

4.3.5 Special Considerations *19*

4.3.6 Summary *22*

LIST OF FIGURES

Figure D.7.1: Two-dimensional modeling area boundary map **2**

Figure D.7.2: Manning's n-value map for existing conditions modeling **11**

Figure D.7.3: Depiction of channels and streets modeled by FLO-2D **13**

Figure D.7.4: Depiction of existing condition ARF common value areas **17**

Figure D.7.5: FLO-2D cross section and outflow locations **21**

LIST OF TABLES

Table D.7.1: Summary of inflow hydrograph data for FLO-2D models **7**

Table D.7.2: Summary of existing condition Manning's n roughness values **10**

Table D.7.3: Summary of drainage structures modeled in FLO-2D **14**

Table D.7.4: Summary of rainfall loss parameters **15**

Table D.7.5: Summary of peak discharges at key locations within the FLO-2D modeling area **20**

LIST OF APPENDICES

Appendix D.7.A: Printouts of Existing Condition *CONT.DAT, TOLER.DAT, FPLAIN.DAT,* and *ARF.DAT* Files

Appendix D.7.B: Printouts of Future Condition *CONT.DAT, TOLER.DAT, FPLAIN.DAT,* and *ARF.DAT* Files

Appendix D.7.C: Existing Condition 100-, 10-, and 2-Year *FPINOUT.DAT, CINOUT.DAT, RAIN.DAT* Files

Appendix D.7.D: Future Condition 100-, 10-, and 2-Year *FPINOUT.DAT* and *CINOUT.DAT* Files

Appendix D.7.E: **Printout of *CHAN.DAT, CULVERT.DAT, STREET.DAT, BRIDGE.DAT, INFIL.DAT,* HY-8 Output, and Manual Grid Elevation Adjustment Table**

Appendix D.7.F: **Existing Condition 100-Year *BASE.OUT* File**

Appendix D.7.G: **Future Condition 100-Year *BASE.OUT* File**

Appendix D.7.H: **Field notes and Ground Photos for Modeled Culverts**

LIST OF PLATES

PLATE D.7.I: Desert Hills Area FLO-2D Watershed Map (3 Sheets)

PLATE D.7.II: Existing and Future Condition 100-year, 6-hour Maximum Flow Depths

PLATE D.7.III: Existing and Future Condition 10-year, 6-hour Maximum Flow Depths

PLATE D.7.IV: Existing and Future Condition 2-year, 6-hour Maximum Flow Depths

ENCLOSED DATA CD INCLUDES:

- **FLO-2D data input files for all storms modeled in ASCII text format**
- **HY-8 input and output files**

SECTION D.7-1: INTRODUCTION

1.1 General

The following is technical documentation of the two-dimensional modeling analyses that were performed in support of the existing and future condition hydrologic modeling of the Desert Hills Area Watershed. This report comprises Appendix D.7 of the *Adobe Dam / Desert Hills Area Drainage Master Plan – Desert Hills Area Technical Data Notebook* (herein referred to as the Desert Hills Area TDN) and is a supplement to that parent document. The FLO-2D computer program[1], version 2001.06, was used to perform the two-dimensional modeling summarized herein. Existing and Future Condition models were developed for the 100-, 10-, and 2-year, 6-hour storms, totaling 6 separate simulations. Inflow hydrographs for the FLO-2D models were obtained from the HEC-1 analyses summarized in the Desert Hills Area TDN and the corresponding outflow from the FLO-2D model was re-entered as input to the HEC-1 model. For further details regarding project authorization, background, and overall project specifics regarding the hydrologic analysis for the Desert Hills Area, please refer to the Desert Hills Area TDN.

1.2 Modeling Area Boundary

Figure D.7.1 depicts the general boundaries of the area modeled using two-dimensional analyses. The current FEMA FIS special flood hazard areas are also indicated to highlight the primary watercourses of Desert Lake Wash and tributaries. The area modeled encompasses approximately five square miles and is generally bounded by Saddle Mountain Road on the north, 10th Street on the east, Carefree Highway on the south, and 7th Avenue on the west. The two-dimensionally modeled area is generally located along the western watershed boundary that separates the Desert Hills Area from the Skunk Creek watershed, with the Desert Hills runoff flowing south-easterly towards Cave Creek.

1.3 Purpose and Scope

The movement of stormwater runoff and prediction of peak discharges at key locations within the area depicted on Figure D.7.1 is difficult to analyze using one-dimensional modeling techniques. Previous studies, along with recent field observations and review of aerial photographs for this area,

[1] Program developed by Dr. Jim O'Brien , President of FLO-2D Software, Inc.

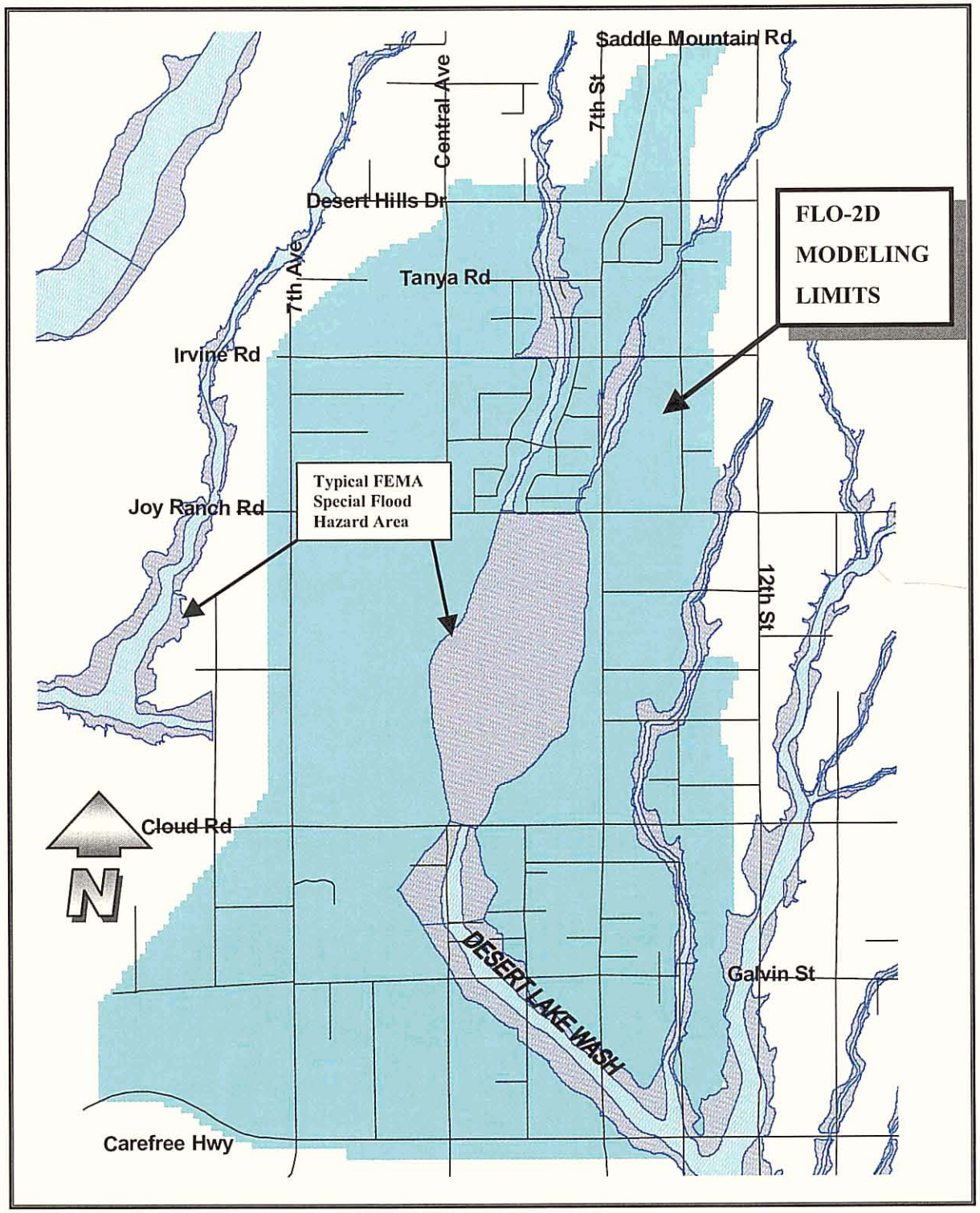

Figure D.7.1

Two-dimensional modeling area boundary map

have identified complicated breakout/diversion locations and areas of un-confined sheet flooding. Existing hydrology and hydraulic analyses are based on simplifying assumptions and significant engineering judgment, and may not adequately reflect the true hydrology and flood routing impacts of those unique conditions. Accordingly, a two-dimensional model analysis of this area was conducted to better identify and quantify the hydrology and flood routing characteristics for the unusual flow conditions.

There are two primary focus areas that substantiate the need for a two-dimensional analysis. The first area is generally north of Joy Ranch Road and is characterized by small, incised washes with capacities that decrease as the washes continue southerly. The second is the relatively flat and broad areas south of Joy Ranch Road that are characterized by un-confined sheet flooding. Both areas present a serious challenge to estimating runoff for the area.

For the area north of Joy Ranch Road, the primary watercourse is the main-stem of Desert Lake Wash. The ridge line comprising the containment line for the west overbank is also the watershed divide between Skunk Creek and Cave Creek. North of Desert Hills Drive, Desert Lake Wash is well incised and has adequate capacity to convey the 100-year flows. Continuing southerly, the wash begins to lose capacity and more flow is forced into the overbank areas. Just below Tanya Road, the flows in the right (west) overbank begin to break-out of the Desert Hills watershed and spill to the Skunk Creek watershed. At Irvine Road and south, the wash is reduced to a small section that is less than three feet deep and five feet wide at the bottom. The west top of bank elevation along this reach is also the overtopping elevation at which breakout flow to the west begins. Flows breaking out from Desert Lake Wash continue southwesterly to Skunk Tank Wash. No previous attempts have been made to identify where these flows go or what impact they might have on the floodplain delineation for Skunk Tank Wash. There are also some diversions and split flows that occur on the tributary wash extending northeast of 7th Street that are not fully modeled in any of the previous studies.

The area south of Joy Ranch Road and west of 7th Street is characterized by unconfined flooding with intermittent concentration of flows within very small washes. South of Cloud Road, Desert Lake Wash is small, low-flow channel with very limited capacity and broad flat overbanks. Flooding in the overbanks is shallow (one to three feet) and is conveyed at slow velocities (two to four feet per second). This combination equates to significant hydrologic storage that was not accounted for in the one dimensional modeling used in previous studies.

In summary, two-dimensional modeling tools are required to better qualify and quantify the flooding hydrology in the Desert Lake Wash watershed. The same modeling techniques can also be used to more accurately formulate and assess the impacts of area drainage master plan alternatives to the existing condition flooding.

1.4 Assumptions and Limitations

The modeling results presented herein are predicated by some basic assumptions and limitations regarding the watershed conditions and modeling capabilities. Some of those include, but are not limited to the following:

- The two-dimensional modeling is based on an assigned grid element size and is therefore limited in its accuracy to the grid resolution. The intended result of this modeling is to provide a better depiction of the two-dimensional flow characteristics within the modeled area and to support the development of area drainage master plan hydrology. To that end, the model is considered as conceptual and is not intended for detailed analysis of flooding conditions beyond the resolution of the grid element size.
- No sediment transport or other moveable bed modeling techniques were employed in the modeling. It is assumed that each grid's elevation is fixed and that no significant erosion or deposition occurs that could substantially alter the grid's geometry. Sediment transport modeling was beyond the scope of work for this analysis.
- All grid and resultant water surface elevations reported herein are based on the best and most recent topographic mapping that was available at the time of the model development. Accordingly, the modeling results are subject to the mapping accuracy from which the base geometry data was compiled. Although visual field checks and inspections were performed at some locations, all locations were not field verified. See Section 4.2.1 for more detailed discussions on the development of base grid elevations.

SECTION D.7-2: MAPPING AND SURVEY

2.1 Base Mapping

The best and most recent topographic mapping and digital terrain model data (DTM) available, were provided by the Flood Control District of Maricopa County (District) for use in developing the elevation data sets for the two-dimensional analysis. Digital orthophotography compiled from 2002 aerial photographs was also provided by the District and was used to assist in the development of modeling parameters.

Two different sets of topographic mapping and DTM data were used to prepare base elevation data sets for the FLO-2D model. New two-foot contour interval mapping data based on 2002 aerial photography was provided for a majority of the modeled area. A small portion of the extreme western and southern areas, however, was either not included in the new mapping area limits for the Adobe Dam / Desert Hills ADMP project, or the new mapping was not available at the time of this analysis. Accordingly, for those portions small areas, the county-wide ten-foot contour interval mapping data was used. The two DTM data sets were blended to create a single DTM surface model for the area. That surface model was then used to create the base elevation data for the FLO-2D model.

2.2 Field Reconnaissance

Several field visits were conducted to check the physical topography and conditions at key locations within the modeling limits. In addition, hydraulic geometric data measurements and ground photos were taken at each of the three culverts modeled in the FLO-2D program. Copies of the field notes and ground photographs are provided in Appendix D.7.H.

SECTION D.7-3: INFLOW/OUTFLOW HYDROLOGY

3.1 General

FLO-2D provides the option to import externally generated hydrographs as inflow to the model grid. Hydrographs can be brought into the model at elements containing channels or streets, or at regular floodplain elements.

3.2 Inflow Hydrographs

Inflow hydrographs for the Desert Hills FLO-2D analyses were taken from the HEC-1 models developed for the overall watershed[1]. HEC-1 subbasins external to the FLO-2D model boundaries were purposely delineated to provide inflow hydrographs at key grid locations. Separate hydrographs were generated for the existing and future condition 100-, 10-, and 2-year, 6-hour storms and were read into the model at a total of 11 locations for each storm. The 10- and 2-year hydrographs are simply ratios of the 100-year hydrographs, based on the ratio relationships established in the Desert Hills Area TDN. Three of the locations were elements with channels and the remainder were regular floodplain elements. Table D.7.1 summarizes the FLO-2D hydrograph inflow locations and peak discharges along with cross references to the HEC-1 model operation from which they were derived. The full inflow hydrograph input data are provided in the *FPINOUT.DAT and CINOUT.DAT* files, which are included in Appendices D.7.C and D.7.D.

3.3 Outflow Hydrographs

Outflow grid elements are assigned within FLO-2D to identify locations where flow leaves the modeling area. The model will generate outflow hydrographs for each identified element at a user specified time interval. Those hydrographs can then be coded back into the HEC-1 model for estimation of flows downstream. Outflow hydrographs from FLO-2D elements 13560-13565 are combined to provide the ultimate outflow hydrograph for input to the HEC-1 model. The results of the FLO-2D modeling are presented later in this section. The FLO-2D outflow is coded into the HEC-1 model just upstream of operation C127.

---

[1] See Desert Hills Area TDN for HEC-1 modeling details. HEC-1 version 4.1 was used to develop inflow hydrographs. Existing Condition 100-year, 6-hour input file = *DH1006E.DAT*. Future Condition 100-year, 6-hour input file = *DH1006F.DAT*

Table D.7.1

Summary of inflow hydrograph data for FLO-2D models

FLO-2D Inflow Element	Element Type	Existing Condition Peak Discharge, in cfs			Future Condition Peak Discharge, in cfs			HEC-1 Operation
		Q100	Q10	Q2	Q100	Q10	Q2	
336	Floodplain	105	37	11	106	40	16	S500
344	Channel	1,187	415	119	1,205	458	181	C101
711	Channel	1,331	466	133	1,335	507	200	C104
5948	Floodplain	673	236	67	690	262	104	C107
12841	Floodplain	38	13	4	38	14	6	S150
13022	Floodplain	49	17	5	49	19	7	S151
13281	Floodplain	59	21	6	59	22	9	DR152
13372	Floodplain	232	81	23	232	88	35	C153
13506	Channel	358	125	36	350	133	53	S122
13519	Floodplain	363	127	36	366	139	55	S123
13531	Floodplain	497	174	50	518	197	78	C125

3.4 FLO-2D Input and Output Files

Input data files containing the inflow hydrographs for each condition and recurrence interval model are coded into the respective data files. Printouts of existing condition 100-, 10-, and 2-year *FPINOUT.DAT* and the *CINOUT.DAT* files are provided in Appendix D.7.C, and printouts of the corresponding future condition files are provided in Appendix D.7.D. Output hydrographs for each of the six storms modeled are contained in the *OUTNQ.OUT* file for that run. Digital copies of those files are provided on the data CD at the back of this report.

SECTION D.7-4: TWO-DIMENSIONAL MODELING

4.1 Methodology

As previously stated, the model selected for use in this study is the FLO-2D computer program, version 2001.06. The constitutive equations governing the model's numerical solutions are the continuity equation and the two-dimensional equations of motion (dynamic wave equation). Depending on the modeling application and physical processes expected in the flood routing, the user may select either the diffusive wave or full dynamic wave routing equations. Because of the extreme variance in topography and presence of low points that may not physically outfall to any adjacent grid elements, the full dynamic wave solution was selected for all simulations.

The differential form of the governing equations used by the FLO-2D model is solved with a central, finite difference numerical integration method. The computations involve calculating the discharge across each of the eight(8) flow directions for each grid, while checking volume conservation. Selection of the incremental time-step is critical to the accuracy and numerical stability of the model computations. There are several time-step criteria that can be set by the user to facilitate efficiency in the modeling computations, however, if the tolerances and numerical stability criteria are not met, the model will automatically decrement the time step until those parameters are satisfied.

4.2 Modeling Parameters

4.2.1 Floodplain Grid Network

The foundation of the model is a network of square, contiguous grid elements that are used to approximate the floodplain ground surface. Each element is assigned an elevation and a roughness value. The model allows flow to pass in any or all of eight (8) directions through the element sides and diagonals. The grid element size is primarily dictated by the resolution required to adequately model the floodplain. The selection of the grid size is also moderated by computational speed and project budget. The smaller the grid element is, the "better" the model resolution becomes. However, smaller grid elements significantly increase both computational time and the amount of data input and manipulation.

The grid resolution selected for this modeling is 100-feet, which is considered adequate to provide the planning level analyses required for the ADMP hydrology. At that resolution, the 5.3 square mile modeling area required 13,565 grid elements.

Grid Element Elevations – The floodplain grid elevations for this model were developed using the mapping provided by the District and discussed in Section D.7-2. A digital terrain model (DTM) surface was initially developed for the area using the terrain modeling tools within AutoCAD Land Development Desktop 2i®. The DTM data sets used to create the surface model included the mass point and breakline data from the 10-foot contour mapping, and only the mass point data from the 2-foot contour mapping.

Given the 100-foot grid size, the modeling strategy for this project was to assign grid elevations that depicted the average floodplain elevation for that grid element, and then use the channel and street modules to estimate the flow characteristics of the incised washes and street sections within the modeling area. In order to accomplish this, the 2-foot mapping breakline data were purposely excluded from the surface model development. The grid elevations were then generated from the surface model by building a point file and querying the DTM surface model on a 100-foot grid. The resultant interpolated elevations were then checked against the contour mapping at key locations throughout the modeling area and manually adjusted up or down as needed using engineering judgment. A summary of the grid elevations that were manually adjusted is provided in Appendix D.7.E. Typical areas closely scrutinized include the western overbank of Desert Lake Wash upstream of Joy Ranch Road, the Carefree Highway, 7th Street, 3rd Street, Central Avenue, Joy Ranch Road, Cloud Road, and 7th Avenue corridors, and the corridors along the two eastern tributary washes.

Manning's n Roughness Values – Average n-values were assigned to individual grid elements based on the 2002 aerial orthophotography, field observations, and engineering judgment. Figure D.7.2 depicts polygons of roughness values assigned to individual areas for the existing condition modeling. Table D.7.2 summarizes descriptions of each roughness area category and assigned value.

Table D.7.2

Summary of existing condition Manning's n roughness values

Manning's n-Value	Description of Areas Covered
0.045	Natural desert and undeveloped areas
0.050	Large lots with mass graded arenas and relatively little roughness
0.065	Typical very low density residential (VLDR) development or heavily vegetated natural desert areas.
0.080	Typical low density residential (LDR) development with more fences, roadways, and tortuous flow paths.

It is noted that the values presented in Table D.7.2 represent an assumed roughness for floodplain depths greater than 0.5 feet. In the FLO-2D model, when depths are less than 0.5 feet, the Manning's roughness is dictated by the SHALLOWN variable in the *CONT.DAT* file, which is separate from those reported in Table D.7.2. This value has been set to 0.15 for all elements. According to the FLO-2D Manual, when flow depths are less than 0.2 feet, the roughness value is set to SHALLOWN (which in this case is equal to 0.15). When flow depths range between 0.2 and 0.5 feet, the roughness value is set to half of the SHALLOWN value (0.075) unless the values set in the *FPLAIN.DAT* are higher. Depths over 0.5 feet automatically default to the values set in the *FPLAIN.DAT* file.

For the future conditions analyses, all areas except the existing delineations of LDR, were assumed to have a roughness coefficient of 0.065 for flooding depths greater than 0.5 feet. Printouts of the *FLPLAIN.DAT* files for the existing and future condition models are provided in Appendix D.7.A and D.7.B, respectively.

4.2.2 Channels

Channels are input to the model on an element by element basis. Elements with similar routing characteristics are typically lumped together by common reaches. Several reaches of wash and channel are modeled using the channel module within FLO-2D. The wash or channel geometry for each cross section was simulated using a trapezoidal

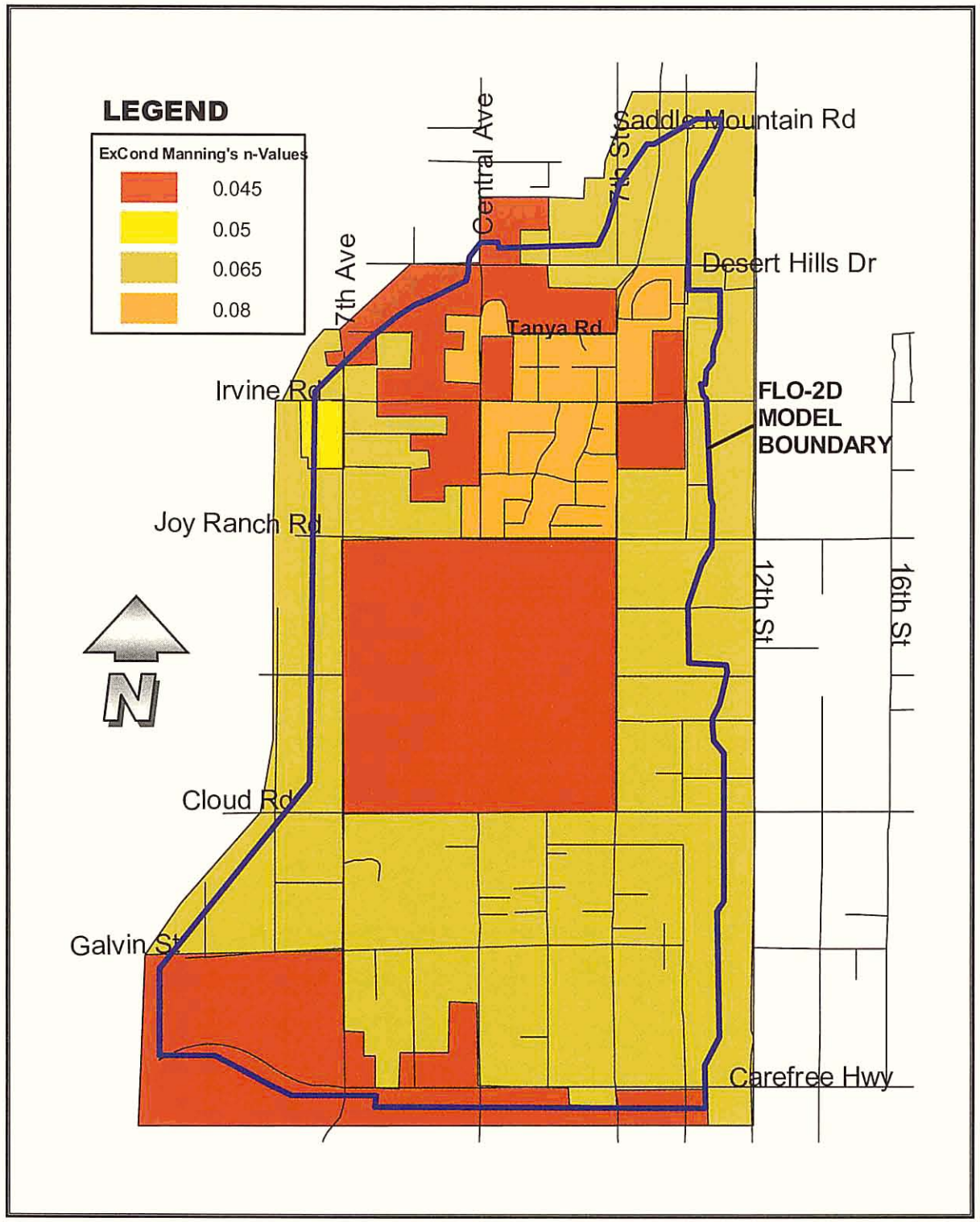

Figure D.7.2

Manning's n-value map for existing conditions modeling

approximation of the natural geometry. The reaches modeled are graphically depicted on Figure D.7.3. A printout of the *CHAN.DAT* input file is provided in Appendix D.7.E. The channel data are the same for all existing and future condition storms modeled.

4.2.3 Streets

Most of the roadways within the modeling area are represented by strip asphalt pavement with small ditches on each side of the road. In most cases, the roads are incised below the prevailing ground to varying degrees and are designed with low points, or sags, at natural watercourse crossings. Several major roadways, indicated on Figure D.7.3, were selected to be modeled using the street module of FLO-2D. Selections were based on conditions observed in the field and accounts from local residents of significant street flooding or diversion by certain roadways. Specific local flooding reported by residents include:

- Shallow flooding (less than 1-foot deep) along 3rd Street south of Cloud Road.
- Impassable flooding of 7th Street at Blue Eagle Lane with depths greater than three feet. Flooding results in road closures.
- Diversion of flows along 7th Street south to Cloud Road
- Diversion of flows along Joy Ranch Road, between 7th Street and 7th Avenue

Within FLO-2D, streets are assigned to an individual grid element and are approximated as a rectangular section x-feet wide and the curb-height deep. The model assumes that a street segment begins at the center of the grid element and extends radially in one or all of the eight directions. Parameters input to the FLO-2D model include street width, curb height, Manning's n-value, and the number of street segments in each grid element. For this project, all of the streets were coded with 40-foot widths and a Manning's n-value of 0.020. The curb height values were varied to approximate the expected street capacity. A printout of the *STREET.DAT* input file is provided in Appendix D.7.E.

4.2.4 Culverts and Bridges

The program allows for the input of culverts and/or bridges to model the backwater impacts of structures on the floodplain and within channels. In FLO-2D, the *BRIDGE.DAT* file corresponds to structures that are within modeled channels. The *CULVERT.DAT* file corresponds to drainage structures between regular floodplain grid elements. Discharge versus depth, and area versus depth data for each structure are entered as rating curves. The

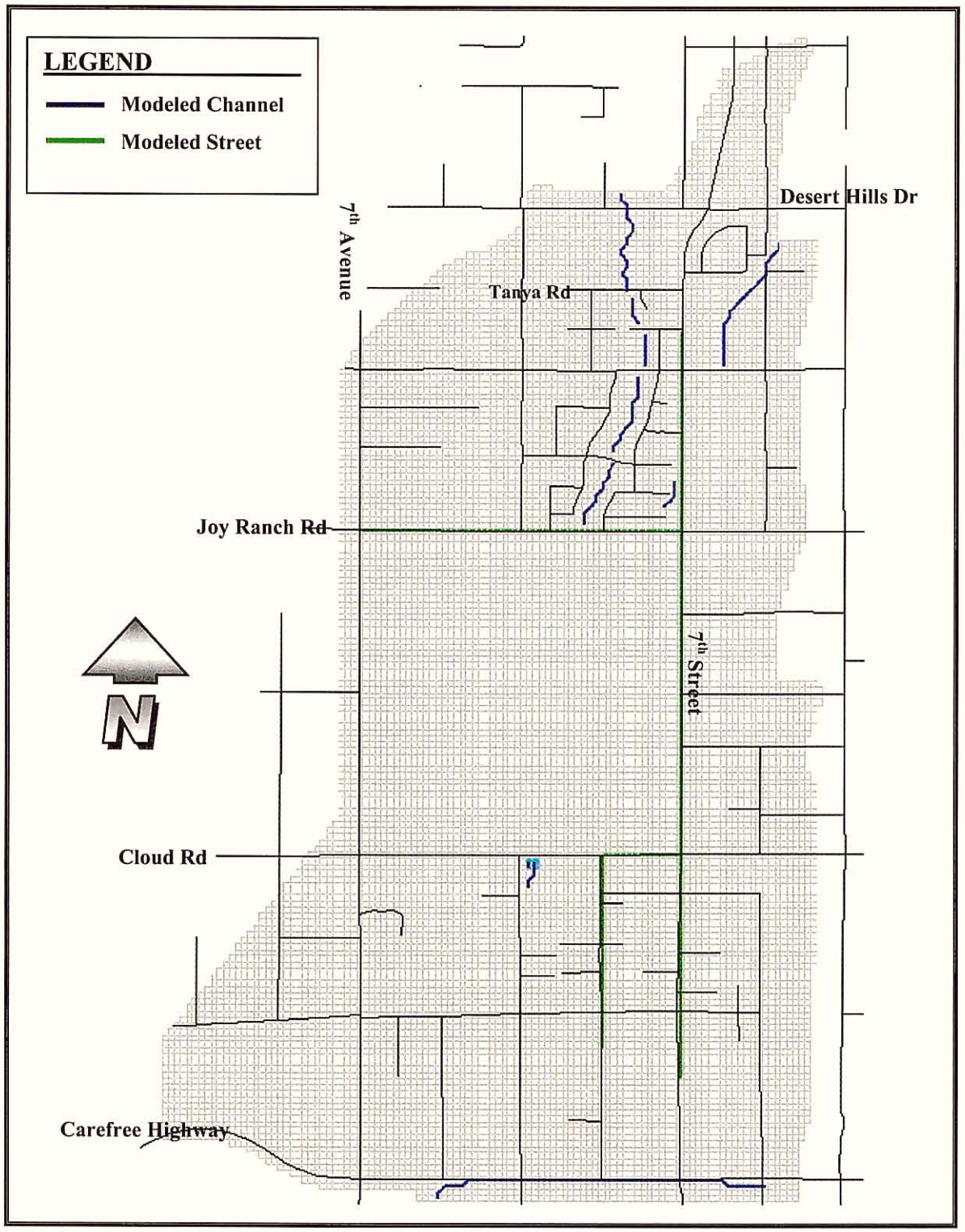

Figure D.7.3

Depiction of channels and streets modeled by FLO-2D

model then converts the rating curves to power relationships that are dependent to the depth of flow. The user can enter up to two relationships for each structure.

There are a total of three structures modeled for this analysis. Details regarding each structure are summarized in Table D.7.3. Rating relations for each structure were developed using the new topographic mapping, field measurements, and the empirical relations developed by the Federal Highway Administration [USDOT,1985] in the *Hydraulic Design of Highway Culverts* (HDS No. 5), as implemented by the HY-8 computer program, version 6.0. The HY-8 output and printouts from the *BRIDGE.DAT* and *CULVERT.DAT* files are provided in Appendix D.7.E. Relative field data are provided in Appendix D.7.H.

4.2.5 Rainfall

The same 100-year, 6-hour rainfall used to develop the inflow hydrographs within HEC-1 is also applied over the FLO-2D model area. Additionally, rainfall for the 10- and 2-year, 6-hour storms is also modeled for those recurrence interval storms. Rainfall data are entered into the FLO-2D model using the *RAIN.DAT* file, and a different set of data is used for each of the 100-, 10-, and 2-year storms. An area reduction factor of 0.96 is used to adjust the point rainfall to reflect the 5.3 square mile watershed area modeled by FLO-2D. The

Table D.7.3

Summary of drainage structures modeled in FLO-2D

Drainage Structure		Inflow Element	Outflow Element	FLO-2D Structure Type
Location	**Type and Size**			
Desert Lake Wash at Tanya Road	1 – 10' x 4' RCB and 1 – 6' x 4' RCB	1178	1178	Bridge
Desert Lake Wash at 7th Street	6 barrel – 12' x 6.5' RCB	12299	12408	Culvert
Desert Lake Wash at Carefree Highway	4 barrel – 12' x 6.5' RCB	13272	13435	Culvert

6-hour rainfall distribution is interpolated from Table 2.4 of the County Hydrology Manual[1] for a 5.3 square mile watershed. The existing and future condition data files are the same and printouts of the *RAIN.DAT* file for each recurrence interval are provided in Appendix D.7.C

4.2.6 *Infiltration and Abstraction*

Precipitation losses are modeled in FLO-2D using Green and Ampt methodology that is similar to that used in the County Hydrology Manual. Weighted values for average hydraulic conductivity, average capillary suction head, initial and final saturation, and initial abstraction are all coded to match the prevailing values for the overall area modeled and are summarized in Table D.7.4. Additionally, in the *TOLER.DAT* file, FLO-2D uses a parameter (TOL) to define surface detention. In the County Hydrology Manual, initial abstraction and surface detention are combined into the IA parameter when using the LG record in HEC-1. For all of the FLO-2D models developed for this project, a value of 0.0125 feet (0.15 inches) was coded into the TOL variable. That combined with the 0.15 inches coded into the ABSTR variable of the *INFIL.DAT* file, provided a total initial loss of 0.30 inches. A printout of the *INFIL.DAT* file is provided in Appendix D.7.E and the same data file is used for all six models.

Table D.7.4

Summary of rainfall loss parameters

Rainfall Loss Parameter	FLO-2D Variable	Coded Value
Average Hydraulic Conductivity	HYDCALL	0.05 in/hr
Average Capillary Suction Head	SOILALL	8.90 inches
Initial Saturation Content	SATI	75 percent
Final Saturation Content	SATF	100 percent
Porosity	POROS	0.30
Initial Abstraction	ABSTR	0.15 inches

4.2.7 *Area Reduction and Width Reduction Factors*

The FLO-2D model gives the user the ability to model buildings, fences, retaining walls, and other barriers to flow, by coding area reduction factors (ARF) and/or width

[1] Flood Control District of Maricopa County, 1995, *Drainage Design Manual for Maricopa County, Arizona, Volume I, Hydrology*

reduction factors (WRF) on an element by element basis. The ARF is used to specify the percentage of the grid element that is "blocked" or unavailable for flood routing. The WRF can be coded to reduce the width along one to four boundaries of the grid element, and is used to simulate barriers to flow crossing the element boundary (i.e. – fences, walls, buildings, etc.).

For the existing conditions models, areas of common ARF values were delineated using the aerial photography and field observations. Those values were then assigned to elements impacted and were coded into the *ARF.DAT* file. A few of the elements overlaying the Desert Mountain Middle School were coded to be totally blocked (ARF = 1.0) and several other elements covering the Desert Mountain Middle School and a parcel located along Central Avenue south of Cloud Road were coded with WRF values to model the continuous walls and fences at those locations. Figure D.7.4 indicates the existing condition ARF area delineations and assigned values.

For future condition modeling, all undeveloped areas were assumed to develop per the VLDR designation shown on the current county zoning maps. According the zoning ordinance, the sum of impervious areas for the VLDR zoning is limited to 15 percent of the total lot size. It is also assumed that roads, driveways, and other miscellaneous obstructions or areas rendered impervious will also exist as is present in many of the existing VLDR areas. Accordingly, an ARF factor of 0.20 was conservatively assigned to all undeveloped and partially developed areas using the XARF variable in the CONT.DAT file. The ARF values assigned to the current fully developed areas in the existing condition FLO-2D models were left unchanged.

Printouts of the existing and future condition *ARF.DAT* files are provided in Appendix D.7.A and D.7.B, respectively.

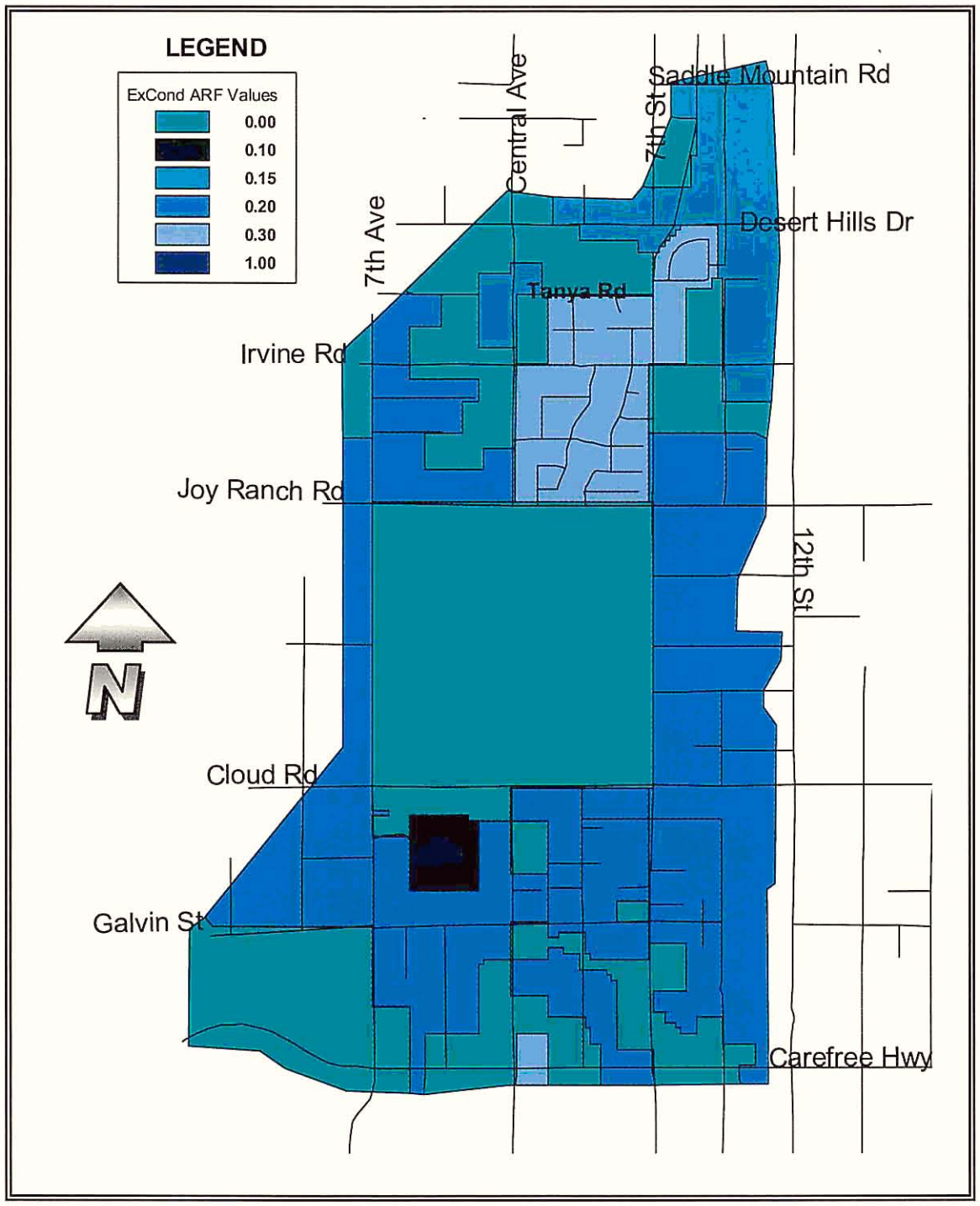

Figure D.7.4

Depiction of existing condition ARF common value areas

4.3 FLO-2D Model Results

4.3.1 General

The maximum floodplain and channel depths for the existing and future condition 100-, 10-, and 2-year, 6-hour storms are graphically depicted on Plates D.7.II – D.7.IV. The *BASE.OUT* file provides detailed summary output of the maximum floodplain, channel, and street depth and velocities for each element modeled. Printouts of the *BASE.OUT* files for the existing and future condition 100-year models are provided in Appendices D.7.F and D.7.G, respectively. The *BASE.OUT* files for the existing and future condition 10- and 2-year models are provided on the data CD enclosed herewith.

FLO-2D can provide estimated peak discharges and runoff hydrographs at any location within the model boundary by defining cross sections that are comprised of one or more grid elements and by assigning the desired direction of flow, which can be any one of the eight compass directions. Peak discharges and hydrographs for elements defined as outflow elements, are automatically calculated and reported by FLO-2D in the *OUTNQ.OUT* file. The results of the cross section queries are summarized in the *CROSSMAX.OUT* file and the individual element hydrographs are provided in the *CROSSQ.OUT* file. Copies of each of these files are provided on the data CD at the back of this report. Figure D.7.5 shows the approximate locations of key cross sections where discharges were queried from the model. Cross sections reported in the *CROSSMAX.OUT* file, but not shown on Figure D.7.5, are for internal modeling checks and are not for reporting key location discharges. The primary outflow location where the flood hydrograph is exported back to HEC-1 is also indicated on Figure D.7.5. Table D.7.5 summarizes the existing and future condition 100-, 10-, and 2-year, 6-hour discharges at each of the locations shown on Figure D.7.5. The corresponding effective FIS discharges are also provided where available for comparison.

4.3.2 Upstream of Joy Ranch Road

Review of the model results clearly indicates that flows are breaking out of Desert Lake Wash and continuing southwesterly into Skunk Tank Wash. It appears that most of the flows spill between Cross Section Nos. 9 and 10. This would indicate that approximately 350 to 400 cfs leaves Desert Lake Wash during a 100-year event. Most of those flows are concentrated in the next couple of washes to the west and conveyed southwesterly to Skunk

Tank Wash across the Arizona State Land Department (ASLD) parcel located south Joy Ranch Road, north of Cloud Road, east of 7th Avenue, and west of 7th Street.

4.3.3 Downstream of Joy Ranch Road

The breakout from Desert Lake Wash appears to flow across the northwestern corner of the ASLD parcel and accumulate on the east side of 7th Avenue at the regional low point near the Maddock Road alignment. The presence of heavy vegetation and flow patterns verify this condition. A total 100-year discharge of approximately 520 cfs overtops 7th Avenue at this location and continues west to Skunk Tank Wash. Another 430 cfs crosses 7th Avenue near Joy Ranch Road, with those flows also continuing west to Skunk Tank Wash.

The Desert Lake Wash flows spread out across the ASLD parcel and generally sheet flow towards Cloud Road at depths that are typically less than one foot deep and velocities that are generally between two and three feet per second. This spreading and slowing of the discharges dramatically increases the attenuation of the peak discharges. This broad and shallow movement of floodwaters continues downstream until the flows are re-concentrated below Carefree Highway. This attenuation results in FLO-2D discharges that are approximately 30 to 60 percent less than those used in the current effective FIS. It is interesting to note, however, that the FLO-2D inundation limits indicated downstream of Cloud Road, are nearly identical to the currently delineated FIS floodplains.

4.3.4 Future Condition Discharges

The assumption that the unimproved portions of the FLO-2D modeling area will be fully developed to VLDR zoning without any retention, results in nearly a 50 percent increase in the peak discharge at Carefree Highway outfall. A review of the *SUMMARY.OUT* files for the existing and future conditions shows an approximately 38 percent reduction in the floodplain storage. This makes sense given the ARF value assumption. This, in combination with an increase in runoff, accounts for the increased flows.

4.3.5 Special Considerations

As stated previously, the primary purpose for conducting this two-dimensional analysis is to better quantify the impacts of the known break-out that occurs generally

Table D.7.5

Summary of peak discharges at key locations within the FLO-2D modeling area

Location Description	FLO-2D ID	Existing Condition FLO-2D Estimated Peak Discharge, in cfs			Future Condition FLO-2D Estimated Peak Discharge, in cfs			Effective FIS 100-yr Discharge, in cfs
		100-Yr	10-Yr	2-Yr	100-Yr	10-Yr	2-Yr	
Desert Lake Wash at Jordon Lane	Cross Section No. 9	1,007	401	111	1,054	270	199	915
Desert Lake Wash at Adamanda Drive alignment	Cross Section No. 10	630	281	80	663	207	144	915
Desert Lake Wash and Tributary No. 2 at Joy Ranch Road	Cross Section No. 11	958	327	88	1,035	228	155	1,446
Desert Lake Wash at Cloud Road	Cross Section No. 6	783	212	30	853	198	87	1,484 [A]
Desert Lake Wash just U/S of 7th Street	Cross Section No. 7	1,312	420	94	2,159	673	238	3,406
Desert Lake Wash just D/S of Carefree Hwy	Outflow Elements 13560-13565	2,034	675	138	2,975	1,030	341	4,400
Dip section in 7th Avenue near Joy Ranch Road	Cross Section No. 12	437	151	27	538	192	64	---
Low point in 7th Ave south of Maddock Rd alignment	Cross Section No. 13	524	71	8	659	99	22	---
Desert Lake Wash Tributary No. 2 at 7th Street dip section	Cross Section No. 15	296	85	17	277	33	30	519
East Fork of Desert Lake Wash ¼ mile north of Carefree Highway	Cross Section No. 16	774	280	65	889	368	130	1,023
Sag in Cloud Road just east of 3rd Street	Cross Section No. 8	115	73	42	137	74	56	---
Unnamed Wash at 7th Street ¼ mile south of Desert Hill Drive	Cross Section No. 14	104	41	14	135	63	25	---

[A] – This discharge is comparative to the sum of Cross Section Nos. 6 and 8 . For the 100-year storm, that approximately equals 900 cfs (EX) and 990 cfs (FU)

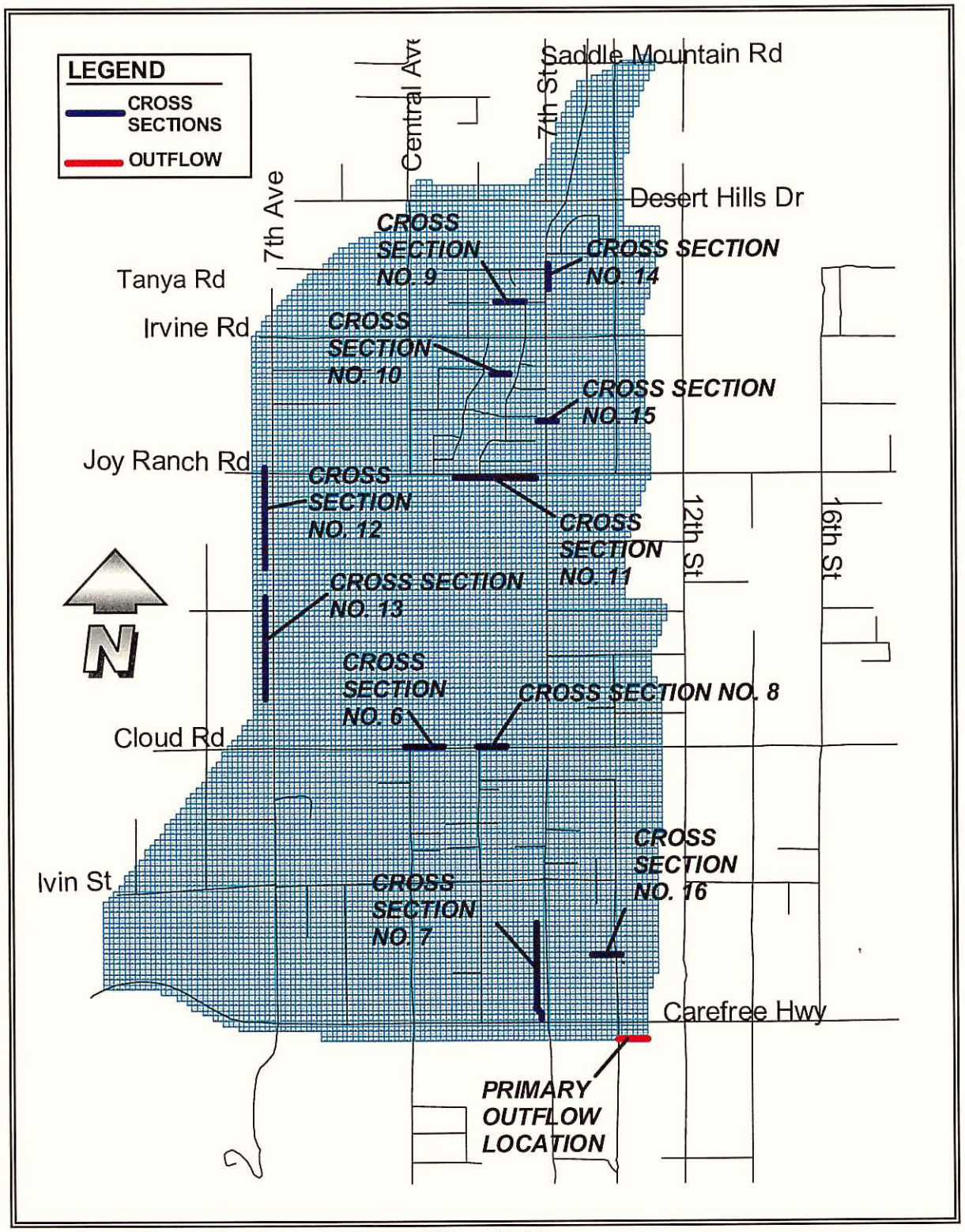

Figure D.7.5

FLO-2D cross section and outflow locations

upstream of Joy Ranch Road along the main-stem Desert Lake Wash. In reviewing and utilizing the results presented herein, the following should be remembered:

Base Mapping: New two-foot contour interval mapping was used to establish the base elevations for most of the modeled area and to adequately represent the topography along the watershed break-out boundary. The base floodplain element elevations along the western most portion of the mapping area, however, were established using ten-foot contour interval mapping, because the new two-foot mapping for that area was not available for this FLO-2D analysis. Should a more accurate profile of the flows continuing west of 7th Avenue be desired in the future, it is recommended that those elevations be adjusted to reflect the new and more accurate mapping.

Modeled Discharges: The discharges summarized in Table D.7.5 for Cross Sections 12 and 13 are based on using the ten-foot contour interval mapping for that area. Accordingly, those discharge locations and magnitudes are subject to change once the model's base floodplain is revised to reflect the new two-foot contour mapping. The values reported herein should not be used for further design or floodplain mapping purposes until the model is adjusted to reflect the newer and more detailed mapping.

4.3.6 Summary

In summary, the FLO-2D model grid resolution of 100 feet square is considered adequate and acceptable for determining the hydrologic impacts of the identified flow breakouts and unconfined sheet flow upon the watershed hydrology for this ADMP analysis. The results presented herein are for drainage planning and should not be used for detailed floodplain delineations or local hydraulic analyses. Those applications would require a higher resolution grid size and more careful application and determination of other modeling parameters.

The overall results verify and quantify the suspected breakout of flows from Desert Lake Wash. The FLO-2D model also indicates that significant overland storage occurs downstream of Joy Ranch Road, resulting in a peak discharge that is lower than the currently published FIS discharge. The model also indicates that significant reduction in the floodplain storage due to future condition full build-out, may have a significant affect on the peak discharges.

Appendix D.7.A

Printouts of Existing Condition *CONT.DAT, TOLER.DAT, FPLAIN.DAT,* and *ARF.DAT* Files

CONT.DAT File

```
12 .05 2 0       GUI version 2002.6.3
13565 1 100
0 0 1 0 1 1 0
2 2 0
0 0 0 0 0 .15
2 0 0
2 344
.1 1
```

TOLER.DAT File

```
1
3 0.0125 0.30 0.30 0.10 0.50 5.00
0 0.00
1.00 30.00
```

FPLAIN.DAT File (NOTE: file is printed in columns to conserve paper)

1	0	2	6	0	0.065	2030.37
2	0	0	7	1	0.065	2032.66
3	0	4	11	0	0.065	2020.66
4	0	5	12	3	0.065	2024.02
5	0	6	13	4	0.065	2028.01
6	1	7	14	5	0.065	2030.27
7	2	8	15	6	0.065	2031.27
8	0	0	16	7	0.065	2029.89
9	0	10	19	0	0.065	2014.93
10	0	11	20	9	0.065	2016.96
11	3	12	21	10	0.065	2020.00
12	4	13	22	11	0.065	2023.57
13	5	14	23	12	0.065	2026.67
14	6	15	24	13	0.065	2028.37
15	7	16	25	14	0.065	2028.76
16	8	0	0	15	0.065	2027.74
17	0	18	28	0	0.065	2010.23
18	0	19	29	17	0.065	2011.93
19	9	20	30	18	0.065	2014.27
20	10	21	31	19	0.065	2016.68
21	11	22	32	20	0.065	2019.60
22	12	23	33	21	0.065	2022.69
23	13	24	34	22	0.065	2024.63
24	14	25	35	23	0.065	2025.96
25	15	0	36	24	0.065	2026.74
26	0	27	40	0	0.065	2003.92
27	0	28	41	26	0.065	2006.58
28	17	29	42	27	0.065	2009.06
29	18	30	43	28	0.065	2011.07
30	19	31	44	29	0.065	2012.65
31	20	32	45	30	0.065	2015.72
32	21	33	46	31	0.065	2018.69
33	22	34	47	32	0.065	2021.20
34	23	35	48	33	0.065	2022.64
35	24	36	49	34	0.065	2023.89
36	25	0	0	35	0.065	2024.68
37	0	38	50	0	0.065	1994.84
38	0	39	51	37	0.065	1998.16
39	0	40	52	38	0.065	2000.68
40	26	41	53	39	0.065	2002.89
41	27	42	54	40	0.065	2005.27
42	28	43	55	41	0.065	2007.95
43	29	44	56	42	0.065	2010.20
44	30	45	57	43	0.065	2012.23
45	31	46	58	44	0.065	2014.74
46	32	47	59	45	0.065	2017.26
47	33	48	60	46	0.065	2019.43
48	34	49	61	47	0.065	2020.37
49	35	0	62	48	0.065	2021.28
50	37	51	64	0	0.065	1995.19
51	38	52	65	50	0.065	1998.12
52	39	53	66	51	0.065	2000.41
53	40	54	67	52	0.065	2002.38
54	41	55	68	53	0.065	2004.34
55	42	56	69	54	0.065	2006.96
56	43	57	70	55	0.065	2009.42
57	44	58	71	56	0.065	2011.27
58	45	59	72	57	0.065	2012.96
59	46	60	73	58	0.065	2015.02
60	47	61	74	59	0.065	2016.87
61	48	62	75	60	0.065	2017.25
62	49	0	0	61	0.065	2017.81
63	0	64	76	0	0.065	1993.37
64	50	65	77	63	0.065	1995.47
65	51	66	78	64	0.065	1997.87
66	52	67	79	65	0.065	2000.15
67	53	68	80	66	0.065	2002.11
68	54	69	81	67	0.065	2003.97
69	55	70	82	68	0.065	2006.11
70	56	71	83	69	0.065	2008.10
71	57	72	84	70	0.065	2009.79
72	58	73	85	71	0.065	2011.19
73	59	74	86	72	0.065	2012.66
74	60	75	87	73	0.065	2014.13
75	61	0	88	74	0.065	2013.97
76	63	77	90	0	0.065	1993.22
77	64	78	91	76	0.065	1995.17
78	65	79	92	77	0.065	1997.26
79	66	80	93	78	0.065	1999.33
80	67	81	94	79	0.065	2001.24
81	68	82	95	80	0.065	2003.01
82	69	83	96	81	0.065	2004.76
83	70	84	97	82	0.065	2006.48
84	71	85	98	83	0.065	2008.11
85	72	86	99	84	0.065	2009.45
86	73	87	100	85	0.065	2009.98
87	74	88	101	86	0.065	2010.73
88	75	0	102	87	0.065	2010.62
89	0	90	103	0	0.065	1990.01
90	76	91	104	89	0.065	1992.04
91	77	92	105	90	0.065	1994.07
92	78	93	106	91	0.065	1996.02
93	79	94	107	92	0.065	1997.91
94	80	95	108	93	0.065	1999.72
95	81	96	109	94	0.065	2001.19
96	82	97	110	95	0.065	2002.58
97	83	98	111	96	0.065	2004.47
98	84	99	112	97	0.065	2006.02
99	85	100	113	98	0.065	2006.79
100	86	101	114	99	0.065	2006.49
101	87	102	115	100	0.065	2006.48
102	88	0	0	101	0.065	2006.74
103	89	104	117	0	0.065	1988.16
104	90	105	118	103	0.065	1990.20
105	91	106	119	104	0.065	1992.29
106	92	107	120	105	0.065	1994.25
107	93	108	121	106	0.065	1996.09
108	94	109	122	107	0.065	1997.65
109	95	110	123	108	0.065	1998.88
110	96	111	124	109	0.065	2000.34
111	97	112	125	110	0.065	2002.29
112	98	113	126	111	0.065	2003.51
113	99	114	127	112	0.065	2004.07
114	100	115	128	113	0.065	2003.16
115	101	0	129	114	0.065	2002.28
116	0	117	130	0	0.065	1983.81
117	103	118	131	116	0.065	1986.16
118	104	119	132	117	0.065	1988.28
119	105	120	133	118	0.065	1990.37
120	106	121	134	119	0.065	1992.23
121	107	122	135	120	0.065	1993.92
122	108	123	136	121	0.065	1995.47
123	109	124	137	122	0.065	1996.73
124	110	125	138	123	0.065	1998.24
125	111	126	139	124	0.065	1999.87
126	112	127	140	125	0.065	2000.77
127	113	128	141	126	0.065	2000.74
128	114	129	142	127	0.065	1999.47
129	115	0	0	128	0.065	1998.33
130	116	131	144	0	0.065	1981.04

131	117	132	145	130	0.065	1983.99
132	118	133	146	131	0.065	1986.42
133	119	134	147	132	0.065	1988.23
134	120	135	148	133	0.065	1989.79
135	121	136	149	134	0.065	1991.38
136	122	137	150	135	0.065	1993.11
137	123	138	151	136	0.065	1994.20
138	124	139	152	137	0.065	1995.39
139	125	140	153	138	0.065	1996.89
140	126	141	154	139	0.065	1997.62
141	127	142	155	140	0.065	1997.23
142	128	0	156	141	0.065	1995.79
143	0	144	157	0	0.065	1975.36
144	130	145	158	143	0.065	1979.29
145	131	146	159	144	0.065	1982.58
146	132	147	160	145	0.065	1984.73
147	133	148	161	146	0.065	1986.00
148	134	149	162	147	0.065	1987.26
149	135	150	163	148	0.065	1988.45
150	136	151	164	149	0.065	1989.81
151	137	152	165	150	0.065	1991.57
152	138	153	166	151	0.065	1992.75
153	139	154	167	152	0.065	1993.96
154	140	155	168	153	0.065	1994.29
155	141	156	169	154	0.065	1994.00
156	142	0	170	155	0.065	1993.24
157	143	158	171	0	0.065	1974.85
158	144	159	172	157	0.065	1978.52
159	145	160	173	158	0.065	1981.04
160	146	161	174	159	0.065	1982.79
161	147	162	175	160	0.065	1983.97
162	148	163	176	161	0.065	1985.03
163	149	164	177	162	0.065	1985.99
164	150	165	178	163	0.065	1987.51
165	151	166	179	164	0.065	1989.06
166	152	167	180	165	0.065	1990.32
167	153	168	181	166	0.065	1990.83
168	154	169	182	167	0.065	1990.83
169	155	170	183	168	0.065	1990.97
170	156	0	184	169	0.065	1990.67
171	157	172	185	0	0.065	1974.54
172	158	173	186	171	0.065	1976.95
173	159	174	187	172	0.065	1978.82
174	160	175	188	173	0.065	1980.53
175	161	176	189	174	0.065	1981.72
176	162	177	190	175	0.065	1982.58
177	163	178	191	176	0.065	1983.54
178	164	179	192	177	0.065	1984.97
179	165	180	193	178	0.065	1986.18
180	166	181	194	179	0.065	1986.96
181	167	182	195	180	0.065	1987.68
182	168	183	196	181	0.065	1987.80
183	169	184	197	182	0.065	1988.25
184	170	0	198	183	0.065	1988.48
185	171	186	200	0	0.065	1973.26
186	172	187	201	185	0.065	1975.26
187	173	188	202	186	0.065	1976.98
188	174	189	203	187	0.065	1978.42
189	175	190	204	188	0.065	1979.33
190	176	191	205	189	0.065	1979.76
191	177	192	206	190	0.065	1980.51
192	178	193	207	191	0.065	1982.38
193	179	194	208	192	0.065	1983.63
194	180	195	209	193	0.065	1984.27
195	181	196	210	194	0.065	1984.79
196	182	197	211	195	0.065	1984.87
197	183	198	212	196	0.065	1985.39
198	184	0	213	197	0.065	1985.79
199	0	200	214	0	0.065	1969.36
200	185	201	215	199	0.065	1971.23
201	186	202	216	200	0.065	1973.41
202	187	203	217	201	0.065	1975.05
203	188	204	218	202	0.065	1976.22
204	189	205	219	203	0.065	1976.49
205	190	206	220	204	0.065	1976.69
206	191	207	221	205	0.065	1977.90
207	192	208	222	206	0.065	1979.54
208	193	209	223	207	0.065	1980.70
209	194	210	224	208	0.065	1981.04
210	195	211	225	209	0.065	1982.11
211	196	212	226	210	0.065	1982.20
212	197	213	227	211	0.065	1982.64
213	198	0	228	212	0.065	1983.17
214	199	215	229	0	0.065	1967.15
215	200	216	230	214	0.065	1968.71
216	201	217	231	215	0.065	1970.77
217	202	218	232	216	0.065	1972.60
218	203	219	233	217	0.065	1973.63
219	204	220	234	218	0.065	1973.60
220	205	221	235	219	0.065	1973.14
221	206	222	236	220	0.065	1974.62
222	207	223	237	221	0.065	1976.27
223	208	224	238	222	0.065	1976.90
224	209	225	239	223	0.065	1977.66
225	210	226	240	224	0.065	1978.94
226	211	227	241	225	0.065	1979.07
227	212	228	242	226	0.065	1979.85
228	213	0	0	227	0.065	1980.05
229	214	230	244	0	0.065	1963.99
230	215	231	245	229	0.065	1965.38
231	216	232	246	230	0.065	1967.25
232	217	233	247	231	0.065	1969.22
233	218	234	248	232	0.065	1969.76
234	219	235	249	233	0.065	1969.40
235	220	236	250	234	0.065	1968.29
236	221	237	251	235	0.065	1970.46
237	222	238	252	236	0.065	1972.25
238	223	239	253	237	0.065	1972.96
239	224	240	254	238	0.065	1973.99
240	225	241	255	239	0.065	1975.10
241	226	242	256	240	0.065	1975.96
242	227	0	257	241	0.065	1976.96
243	0	244	259	0	0.065	1958.56
244	229	245	260	243	0.065	1961.53
245	230	246	261	244	0.065	1962.99
246	231	247	262	245	0.065	1964.23
247	232	248	263	246	0.065	1966.11
248	233	249	264	247	0.065	1966.24
249	234	250	265	248	0.065	1965.98
250	235	251	266	249	0.065	1964.20
251	236	252	267	250	0.065	1966.05
252	237	253	268	251	0.065	1968.01
253	238	254	269	252	0.065	1968.81
254	239	255	270	253	0.065	1969.97
255	240	256	271	254	0.065	1971.30
256	241	257	272	255	0.065	1973.15
257	242	0	273	256	0.065	1974.47
258	0	259	275	0	0.065	1949.34
259	243	260	276	258	0.065	1956.04
260	244	261	277	259	0.065	1960.22
261	245	262	278	260	0.065	1962.26
262	246	263	279	261	0.065	1962.78
263	247	264	280	262	0.065	1964.70
264	248	265	281	263	0.065	1963.73
265	249	266	282	264	0.065	1963.27
266	250	267	283	265	0.065	1959.27
267	251	268	284	266	0.065	1961.35
268	252	269	285	267	0.065	1963.49
269	253	270	286	268	0.065	1964.53
270	254	271	287	269	0.065	1966.51
271	255	272	288	270	0.065	1967.90
272	256	273	289	271	0.065	1970.17
273	257	0	290	272	0.065	1971.37
274	0	275	291	0	0.065	1941.09
275	258	276	292	274	0.065	1944.76
276	259	277	293	275	0.065	1951.51
277	260	278	294	276	0.065	1955.45
278	261	279	295	277	0.065	1956.16
279	262	280	296	278	0.065	1957.67
280	263	281	297	279	0.065	1960.20
281	264	282	298	280	0.065	1961.69
282	265	283	299	281	0.065	1961.51
283	266	284	300	282	0.065	1956.58
284	267	285	301	283	0.065	1954.71
285	268	286	302	284	0.065	1956.53
286	269	287	303	285	0.065	1957.17
287	270	288	304	286	0.065	1961.04
288	271	289	305	287	0.065	1964.61
289	272	290	306	288	0.065	1966.45
290	273	0	307	289	0.065	1967.79
291	274	292	312	0	0.065	1937.80
292	275	293	313	291	0.065	1944.67
293	276	294	314	292	0.065	1949.98
294	277	295	315	293	0.065	1952.32
295	278	296	316	294	0.065	1953.15
296	279	297	317	295	0.065	1956.02
297	280	298	318	296	0.065	1957.81
298	281	299	319	297	0.065	1958.91
299	282	300	320	298	0.065	1958.71
300	283	301	321	299	0.065	1954.19
301	284	302	322	300	0.065	1950.61
302	285	303	323	301	0.065	1951.21
303	286	304	324	302	0.065	1955.56
304	287	305	325	303	0.065	1960.64
305	288	306	326	304	0.065	1963.67
306	289	307	327	305	0.065	1964.28
307	290	0	328	306	0.065	1964.96
308	0	309	330	0	0.045	1914.63
309	0	310	331	308	0.045	1915.32
310	0	0	332	309	0.045	1914.79
311	0	312	352	0	0.065	1930.39
312	291	313	353	311	0.065	1938.58
313	292	314	354	312	0.065	1945.26
314	293	315	355	313	0.065	1948.00
315	294	316	356	314	0.065	1948.36
316	295	317	357	315	0.065	1950.04
317	296	318	358	316	0.065	1952.79
318	297	319	359	317	0.065	1955.28

319	298	320	360	318	0.065	1956.24
320	299	321	361	319	0.065	1955.43
321	300	322	362	320	0.065	1951.96
322	301	323	363	321	0.065	1945.07
323	302	324	364	322	0.065	1949.37
324	303	325	365	323	0.065	1954.88
325	304	326	366	324	0.065	1959.25
326	305	327	367	325	0.065	1962.22
327	306	328	368	326	0.065	1963.12
328	307	0	369	327	0.065	1962.63
329	0	330	370	0	0.045	1912.34
330	308	331	371	329	0.045	1913.15
331	309	332	372	330	0.045	1913.85
332	310	333	373	331	0.045	1912.90
333	0	334	374	332	0.045	1914.32
334	0	335	375	333	0.045	1913.89
335	0	336	376	334	0.045	1913.26
336	0	337	377	335	0.065	1912.93
337	0	338	378	336	0.065	1913.96
338	0	339	379	337	0.065	1917.46
339	0	340	380	338	0.065	1919.94
340	0	341	381	339	0.065	1921.18
341	0	342	382	340	0.065	1922.14
342	0	343	383	341	0.065	1922.54
343	0	344	384	342	0.065	1921.93
344	0	345	385	343	0.065	1912.63
345	0	346	386	344	0.065	1912.07
346	0	347	387	345	0.065	1914.36
347	0	348	388	346	0.065	1915.39
348	0	349	389	347	0.065	1913.90
349	0	350	390	348	0.065	1917.72
350	0	351	391	349	0.065	1921.46
351	0	352	392	350	0.065	1927.47
352	311	353	393	351	0.065	1934.57
353	312	354	394	352	0.065	1940.68
354	313	355	395	353	0.065	1944.32
355	314	356	396	354	0.065	1946.45
356	315	357	397	355	0.065	1944.35
357	316	358	398	356	0.065	1947.20
358	317	359	399	357	0.065	1950.37
359	318	360	400	358	0.065	1953.00
360	319	361	401	359	0.065	1953.45
361	320	362	402	360	0.065	1950.80
362	321	363	403	361	0.065	1946.79
363	322	364	404	362	0.065	1942.73
364	323	365	405	363	0.065	1948.65
365	324	366	406	364	0.065	1955.92
366	325	367	407	365	0.065	1958.11
367	326	368	408	366	0.065	1961.27
368	327	369	409	367	0.065	1962.04
369	328	0	410	368	0.065	1960.86
370	329	371	411	0	0.045	1910.92
371	330	372	412	370	0.045	1911.82
372	331	373	413	371	0.045	1912.56
373	332	374	414	372	0.045	1912.06
374	333	375	415	373	0.045	1912.20
375	334	376	416	374	0.045	1912.47
376	335	377	417	375	0.045	1912.02
377	336	378	418	376	0.065	1911.91
378	337	379	419	377	0.065	1914.09
379	338	380	420	378	0.065	1917.12
380	339	381	421	379	0.065	1918.72
381	340	382	422	380	0.065	1919.60
382	341	383	423	381	0.065	1920.84
383	342	384	424	382	0.065	1921.17
384	343	385	425	383	0.065	1920.39
385	344	386	426	384	0.065	1914.92
386	345	387	427	385	0.065	1910.99
387	346	388	428	386	0.065	1912.04
388	347	389	429	387	0.065	1911.79
389	348	390	430	388	0.065	1916.09
390	349	391	431	389	0.065	1923.90
391	350	392	432	390	0.065	1929.51
392	351	393	433	391	0.065	1934.50
393	352	394	434	392	0.065	1938.78
394	353	395	435	393	0.065	1941.37
395	354	396	436	394	0.065	1941.29
396	355	397	437	395	0.065	1939.68
397	356	398	438	396	0.065	1941.88
398	357	399	439	397	0.065	1946.16
399	358	400	440	398	0.065	1949.23
400	359	401	441	399	0.065	1950.57
401	360	402	442	400	0.065	1950.78
402	361	403	443	401	0.065	1947.13
403	362	404	444	402	0.065	1941.53
404	363	405	445	403	0.065	1939.53
405	364	406	446	404	0.065	1949.43
406	365	407	447	405	0.065	1954.04
407	366	408	448	406	0.065	1957.30
408	367	409	449	407	0.065	1959.21
409	368	410	450	408	0.065	1959.15
410	369	0	451	409	0.065	1958.57
411	370	412	453	0	0.045	1909.66
412	371	413	454	411	0.045	1910.54
413	372	414	455	412	0.045	1910.91
414	373	415	456	413	0.045	1910.96
415	374	416	457	414	0.045	1910.74
416	375	417	458	415	0.045	1910.79
417	376	418	459	416	0.045	1910.29
418	377	419	460	417	0.065	1911.14
419	378	420	461	418	0.065	1913.72
420	379	421	462	419	0.065	1915.47
421	380	422	463	420	0.065	1916.77
422	381	423	464	421	0.065	1917.72
423	382	424	465	422	0.065	1918.29
424	383	425	466	423	0.065	1917.89
425	384	426	467	424	0.065	1915.91
426	385	427	468	425	0.065	1914.20
427	386	428	469	426	0.065	1911.08
428	387	429	470	427	0.065	1910.93
429	388	430	471	428	0.065	1912.83
430	389	431	472	429	0.065	1917.83
431	390	432	473	430	0.065	1924.39
432	391	433	474	431	0.065	1929.15
433	392	434	475	432	0.065	1932.51
434	393	435	476	433	0.065	1935.08
435	394	436	477	434	0.065	1936.07
436	395	437	478	435	0.065	1935.70
437	396	438	479	436	0.065	1936.83
438	397	439	480	437	0.065	1939.68
439	398	440	481	438	0.065	1944.40
440	399	441	482	439	0.065	1947.18
441	400	442	483	440	0.065	1948.57
442	401	443	484	441	0.065	1946.97
443	402	444	485	442	0.065	1943.98
444	403	445	486	443	0.065	1941.16
445	404	446	487	444	0.065	1942.68
446	405	447	488	445	0.065	1946.93
447	406	448	489	446	0.065	1950.81
448	407	449	490	447	0.065	1953.14
449	408	450	491	448	0.065	1954.46
450	409	451	492	449	0.065	1954.08
451	410	0	493	450	0.065	1952.64
452	0	453	494	0	0.045	1907.44
453	411	454	495	452	0.045	1908.40
454	412	455	496	453	0.045	1909.22
455	413	456	497	454	0.045	1909.84
456	414	457	498	455	0.045	1909.28
457	415	458	499	456	0.045	1908.74
458	416	459	500	457	0.045	1909.50
459	417	460	501	458	0.045	1908.42
460	418	461	502	459	0.045	1910.16
461	419	462	503	460	0.045	1913.03
462	420	463	504	461	0.045	1915.46
463	421	464	505	462	0.045	1916.48
464	422	465	506	463	0.045	1917.63
465	423	466	507	464	0.065	1917.79
466	424	467	508	465	0.065	1917.29
467	425	468	509	466	0.065	1915.84
468	426	469	510	467	0.065	1911.93
469	427	470	511	468	0.065	1907.95
470	428	471	512	469	0.065	1907.69
471	429	472	513	470	0.065	1909.06
472	430	473	514	471	0.065	1914.77
473	431	474	515	472	0.065	1924.78
474	432	475	516	473	0.065	1931.22
475	433	476	517	474	0.065	1931.82
476	434	477	518	475	0.065	1929.87
477	435	478	519	476	0.065	1929.67
478	436	479	520	477	0.065	1928.78
479	437	480	521	478	0.065	1936.33
480	438	481	522	479	0.065	1940.95
481	439	482	523	480	0.065	1944.14
482	440	483	524	481	0.065	1944.69
483	441	484	525	482	0.080	1946.27
484	442	485	526	483	0.080	1945.13
485	443	486	527	484	0.080	1940.96
486	444	487	528	485	0.080	1935.60
487	445	488	529	486	0.080	1939.02
488	446	489	530	487	0.080	1943.93
489	447	490	531	488	0.080	1947.72
490	448	491	532	489	0.080	1949.32
491	449	492	533	490	0.080	1949.04
492	450	493	534	491	0.065	1948.13
493	451	0	535	492	0.065	1947.23
494	452	495	536	0	0.045	1906.20
495	453	496	537	494	0.045	1907.11
496	454	497	538	495	0.045	1907.82
497	455	498	539	496	0.045	1908.47
498	456	499	540	497	0.045	1907.11
499	457	500	541	498	0.045	1906.84
500	458	501	542	499	0.045	1907.19
501	459	502	543	500	0.045	1907.11
502	460	503	544	501	0.045	1909.63
503	461	504	545	502	0.045	1911.86
504	462	505	546	503	0.045	1913.95
505	463	506	547	504	0.045	1914.82
506	464	507	548	505	0.045	1915.69

507	465	508	549	506	0.065	1915.65
508	466	509	550	507	0.065	1914.68
509	467	510	551	508	0.065	1912.59
510	468	511	552	509	0.065	1909.48
511	469	512	553	510	0.065	1907.94
512	470	513	554	511	0.065	1907.65
513	471	514	555	512	0.065	1911.33
514	472	515	556	513	0.065	1918.38
515	473	516	557	514	0.065	1927.25
516	474	517	558	515	0.065	1927.33
517	475	518	559	516	0.065	1924.33
518	476	519	560	517	0.065	1920.39
519	477	520	561	518	0.065	1923.27
520	478	521	562	519	0.065	1930.27
521	479	522	563	520	0.065	1936.70
522	480	523	564	521	0.065	1940.41
523	481	524	565	522	0.065	1942.27
524	482	525	566	523	0.080	1942.87
525	483	526	567	524	0.080	1942.90
526	484	527	568	525	0.080	1941.79
527	485	528	569	526	0.080	1938.32
528	486	529	570	527	0.080	1931.47
529	487	530	571	528	0.080	1936.74
530	488	531	572	529	0.080	1940.71
531	489	532	573	530	0.080	1943.25
532	490	533	574	531	0.080	1945.41
533	491	534	575	532	0.080	1944.60
534	492	535	576	533	0.065	1943.92
535	493	0	577	534	0.065	1943.34
536	494	537	579	0	0.045	1904.99
537	495	538	580	536	0.045	1905.95
538	496	539	581	537	0.045	1906.66
539	497	540	582	538	0.045	1907.04
540	498	541	583	539	0.045	1905.74
541	499	542	584	540	0.045	1904.85
542	500	543	585	541	0.045	1904.10
543	501	544	586	542	0.045	1906.96
544	502	545	587	543	0.045	1909.29
545	503	546	588	544	0.045	1910.96
546	504	547	589	545	0.045	1912.48
547	505	548	590	546	0.045	1913.24
548	506	549	591	547	0.045	1913.73
549	507	550	592	548	0.065	1914.09
550	508	551	593	549	0.065	1913.30
551	509	552	594	550	0.065	1910.53
552	510	553	595	551	0.065	1906.90
553	511	554	596	552	0.065	1906.42
554	512	555	597	553	0.065	1906.55
555	513	556	598	554	0.065	1910.51
556	514	557	599	555	0.065	1920.71
557	515	558	600	556	0.065	1923.18
558	516	559	601	557	0.065	1919.32
559	517	560	602	558	0.065	1915.92
560	518	561	603	559	0.065	1918.97
561	519	562	604	560	0.065	1927.32
562	520	563	605	561	0.065	1933.13
563	521	564	606	562	0.065	1936.53
564	522	565	607	563	0.065	1938.26
565	523	566	608	564	0.080	1939.88
566	524	567	609	565	0.080	1940.26
567	525	568	610	566	0.080	1939.99
568	526	569	611	567	0.080	1938.71
569	527	570	612	568	0.080	1934.81
570	528	571	613	569	0.080	1931.20
571	529	572	614	570	0.080	1933.82
572	530	573	615	571	0.080	1939.15
573	531	574	616	572	0.080	1941.67
574	532	575	617	573	0.080	1943.24
575	533	576	618	574	0.080	1940.90
576	534	577	619	575	0.065	1940.75
577	535	0	620	576	0.065	1940.33
578	0	579	622	0	0.045	1902.66
579	536	580	623	578	0.045	1903.86
580	537	581	624	579	0.045	1904.89
581	538	582	625	580	0.045	1905.57
582	539	583	626	581	0.045	1904.44
583	540	584	627	582	0.045	1904.18
584	541	585	628	583	0.045	1902.62
585	542	586	629	584	0.045	1904.31
586	543	587	630	585	0.045	1905.24
587	544	588	631	586	0.045	1908.11
588	545	589	632	587	0.045	1910.39
589	546	590	633	588	0.045	1910.96
590	547	591	634	589	0.045	1911.26
591	548	592	635	590	0.045	1911.89
592	549	593	636	591	0.065	1911.61
593	550	594	637	592	0.065	1911.29
594	551	595	638	593	0.065	1909.36
595	552	596	639	594	0.065	1906.11
596	553	597	640	595	0.065	1905.16
597	554	598	641	596	0.065	1905.65
598	555	599	642	597	0.065	1908.83
599	556	600	643	598	0.065	1917.36
600	557	601	644	599	0.065	1914.19
601	558	602	645	600	0.065	1911.17
602	559	603	646	601	0.065	1914.20
603	560	604	647	602	0.065	1922.88
604	561	605	648	603	0.065	1931.00
605	562	606	649	604	0.065	1932.73
606	563	607	650	605	0.065	1933.60
607	564	608	651	606	0.065	1934.46
608	565	609	652	607	0.080	1935.39
609	566	610	653	608	0.080	1936.13
610	567	611	654	609	0.080	1936.86
611	568	612	655	610	0.080	1934.33
612	569	613	656	611	0.080	1930.86
613	570	614	657	612	0.080	1927.08
614	571	615	658	613	0.080	1930.75
615	572	616	659	614	0.080	1937.11
616	573	617	660	615	0.080	1938.46
617	574	618	661	616	0.080	1938.76
618	575	619	662	617	0.080	1936.90
619	576	620	663	618	0.065	1935.71
620	577	0	664	619	0.065	1935.42
621	0	622	667	0	0.045	1900.21
622	578	623	668	621	0.045	1901.51
623	579	624	669	622	0.045	1902.73
624	580	625	670	623	0.045	1903.76
625	581	626	671	624	0.045	1904.45
626	582	627	672	625	0.045	1903.69
627	583	628	673	626	0.045	1902.84
628	584	629	674	627	0.045	1902.00
629	585	630	675	628	0.045	1902.69
630	586	631	676	629	0.045	1904.31
631	587	632	677	630	0.045	1907.37
632	588	633	678	631	0.045	1908.83
633	589	634	679	632	0.045	1909.81
634	590	635	680	633	0.045	1909.89
635	591	636	681	634	0.045	1910.15
636	592	637	682	635	0.065	1910.22
637	593	638	683	636	0.065	1909.77
638	594	639	684	637	0.065	1907.31
639	595	640	685	638	0.065	1904.73
640	596	641	686	639	0.065	1904.53
641	597	642	687	640	0.065	1904.05
642	598	643	688	641	0.065	1904.98
643	599	644	689	642	0.065	1909.90
644	600	645	690	643	0.065	1906.69
645	601	646	691	644	0.065	1910.43
646	602	647	692	645	0.065	1918.71
647	603	648	693	646	0.065	1925.90
648	604	649	694	647	0.065	1928.94
649	605	650	695	648	0.065	1928.62
650	606	651	696	649	0.065	1928.87
651	607	652	697	650	0.080	1929.13
652	608	653	698	651	0.080	1931.83
653	609	654	699	652	0.080	1933.43
654	610	655	700	653	0.080	1933.08
655	611	656	701	654	0.080	1930.70
656	612	657	702	655	0.080	1927.27
657	613	658	703	656	0.080	1923.76
658	614	659	704	657	0.080	1929.09
659	615	660	705	658	0.080	1935.56
660	616	661	706	659	0.080	1935.90
661	617	662	707	660	0.080	1936.62
662	618	663	708	661	0.080	1934.65
663	619	664	709	662	0.065	1933.71
664	620	0	710	663	0.065	1933.01
665	0	666	720	0	0.045	1896.34
666	0	667	721	665	0.045	1897.62
667	621	668	722	666	0.045	1899.03
668	622	669	723	667	0.045	1900.39
669	623	670	724	668	0.045	1901.64
670	624	671	725	669	0.045	1902.71
671	625	672	726	670	0.045	1903.46
672	626	673	727	671	0.045	1902.51
673	627	674	728	672	0.045	1900.93
674	628	675	729	673	0.045	1899.74
675	629	676	730	674	0.045	1901.69
676	630	677	731	675	0.045	1903.47
677	631	678	732	676	0.045	1905.73
678	632	679	733	677	0.045	1907.14
679	633	680	734	678	0.045	1907.75
680	634	681	735	679	0.045	1908.02
681	635	682	736	680	0.045	1908.30
682	636	683	737	681	0.045	1908.62
683	637	684	738	682	0.045	1907.73
684	638	685	739	683	0.045	1905.50
685	639	686	740	684	0.045	1902.14
686	640	687	741	685	0.045	1901.52
687	641	688	742	686	0.045	1902.33
688	642	689	743	687	0.045	1904.27
689	643	690	744	688	0.045	1904.41
690	644	691	745	689	0.045	1906.79
691	645	692	746	690	0.045	1914.03
692	646	693	747	691	0.045	1921.98
693	647	694	748	692	0.045	1925.48
694	648	695	749	693	0.045	1924.71

695	649	696	750	694	0.080	1922.96
696	650	697	751	695	0.080	1922.90
697	651	698	752	696	0.080	1923.57
698	652	699	753	697	0.080	1927.82
699	653	700	754	698	0.080	1929.86
700	654	701	755	699	0.080	1930.57
701	655	702	756	700	0.080	1928.38
702	656	703	757	701	0.080	1923.04
703	657	704	758	702	0.080	1922.96
704	658	705	759	703	0.080	1928.39
705	659	706	760	704	0.080	1931.58
706	660	707	761	705	0.080	1932.59
707	661	708	762	706	0.080	1932.31
708	662	709	763	707	0.080	1931.30
709	663	710	764	708	0.065	1930.76
710	664	711	765	709	0.065	1931.02
711	0	712	766	710	0.065	1925.14
712	0	713	767	711	0.065	1927.55
713	0	714	768	712	0.065	1929.81
714	0	715	769	713	0.065	1933.58
715	0	716	770	714	0.065	1935.61
716	0	717	771	715	0.065	1938.16
717	0	0	772	716	0.065	1936.75
718	0	719	776	0	0.045	1892.70
719	0	720	777	718	0.045	1893.92
720	665	721	778	719	0.045	1895.10
721	666	722	779	720	0.045	1896.36
722	667	723	780	721	0.045	1897.82
723	668	724	781	722	0.045	1899.28
724	669	725	782	723	0.045	1900.58
725	670	726	783	724	0.080	1901.58
726	671	727	784	725	0.080	1902.27
727	672	728	785	726	0.080	1901.35
728	673	729	786	727	0.080	1899.38
729	674	730	787	728	0.045	1898.66
730	675	731	788	729	0.045	1900.86
731	676	732	789	730	0.045	1903.61
732	677	733	790	731	0.045	1904.77
733	678	734	791	732	0.045	1905.85
734	679	735	792	733	0.045	1906.38
735	680	736	793	734	0.045	1906.84
736	681	737	794	735	0.045	1907.30
737	682	738	795	736	0.045	1907.25
738	683	739	796	737	0.045	1906.71
739	684	740	797	738	0.045	1903.99
740	685	741	798	739	0.045	1902.18
741	686	742	799	740	0.045	1902.50
742	687	743	800	741	0.045	1902.00
743	688	744	801	742	0.045	1902.11
744	689	745	802	743	0.045	1902.56
745	690	746	803	744	0.045	1908.39
746	691	747	804	745	0.045	1917.52
747	692	748	805	746	0.045	1922.16
748	693	749	806	747	0.045	1923.36
749	694	750	807	748	0.045	1920.22
750	695	751	808	749	0.080	1916.71
751	696	752	809	750	0.080	1916.35
752	697	753	810	751	0.080	1919.56
753	698	754	811	752	0.080	1923.25
754	699	755	812	753	0.080	1926.65
755	700	756	813	754	0.080	1929.71
756	701	757	814	755	0.080	1925.42
757	702	758	815	756	0.080	1919.80
758	703	759	816	757	0.080	1921.23
759	704	760	817	758	0.080	1925.49
760	705	761	818	759	0.080	1928.71
761	706	762	819	760	0.080	1929.20
762	707	763	820	761	0.080	1929.82
763	708	764	821	762	0.080	1928.28
764	709	765	822	763	0.065	1928.20
765	710	766	823	764	0.065	1928.04
766	711	767	824	765	0.065	1923.03
767	712	768	825	766	0.065	1928.49
768	713	769	826	767	0.065	1931.11
769	714	770	827	768	0.065	1934.06
770	715	771	828	769	0.065	1936.10
771	716	772	829	770	0.065	1937.03
772	717	0	830	771	0.065	1936.19
773	0	774	833	0	0.045	1887.75
774	0	775	834	773	0.045	1889.23
775	0	776	835	774	0.045	1890.44
776	718	777	836	775	0.045	1891.60
777	719	778	837	776	0.045	1892.84
778	720	779	838	777	0.045	1894.08
779	721	780	839	778	0.045	1895.36
780	722	781	840	779	0.045	1896.74
781	723	782	841	780	0.045	1898.15
782	724	783	842	781	0.080	1899.44
783	725	784	843	782	0.080	1900.41
784	726	785	844	783	0.080	1899.94
785	727	786	845	784	0.080	1899.93
786	728	787	846	785	0.080	1898.40
787	729	788	847	786	0.080	1896.85
788	730	789	848	787	0.045	1900.41
789	731	790	849	788	0.045	1903.32
790	732	791	850	789	0.045	1903.84
791	733	792	851	790	0.045	1904.42
792	734	793	852	791	0.045	1905.41
793	735	794	853	792	0.045	1905.86
794	736	795	854	793	0.045	1906.24
795	737	796	855	794	0.045	1906.35
796	738	797	856	795	0.045	1905.79
797	739	798	857	796	0.045	1903.17
798	740	799	858	797	0.045	1900.42
799	741	800	859	798	0.045	1901.23
800	742	801	860	799	0.045	1899.21
801	743	802	861	800	0.045	1901.08
802	744	803	862	801	0.045	1903.83
803	745	804	863	802	0.045	1911.96
804	746	805	864	803	0.045	1917.59
805	747	806	865	804	0.045	1920.59
806	748	807	866	805	0.045	1920.36
807	749	808	867	806	0.045	1915.72
808	750	809	868	807	0.080	1912.54
809	751	810	869	808	0.080	1912.82
810	752	811	870	809	0.080	1916.82
811	753	812	871	810	0.080	1919.67
812	754	813	872	811	0.080	1925.18
813	755	814	873	812	0.080	1927.47
814	756	815	874	813	0.080	1923.77
815	757	816	875	814	0.080	1917.07
816	758	817	876	815	0.080	1919.57
817	759	818	877	816	0.080	1922.34
818	760	819	878	817	0.080	1926.26
819	761	820	879	818	0.080	1925.99
820	762	821	880	819	0.080	1925.77
821	763	822	881	820	0.080	1926.46
822	764	823	882	821	0.065	1925.03
823	765	824	883	822	0.065	1921.63
824	766	825	884	823	0.065	1925.62
825	767	826	885	824	0.065	1929.01
826	768	827	886	825	0.065	1930.84
827	769	828	887	826	0.065	1933.42
828	770	829	888	827	0.065	1934.72
829	771	830	889	828	0.065	1935.21
830	772	0	890	829	0.065	1934.98
831	0	832	893	0	0.045	1883.40
832	0	833	894	831	0.045	1885.34
833	773	834	895	832	0.045	1887.03
834	774	835	896	833	0.045	1888.25
835	775	836	897	834	0.045	1889.32
836	776	837	898	835	0.045	1890.49
837	777	838	899	836	0.045	1891.79
838	778	839	900	837	0.045	1893.17
839	779	840	901	838	0.045	1894.51
840	780	841	902	839	0.045	1895.79
841	781	842	903	840	0.045	1897.09
842	782	843	904	841	0.080	1898.26
843	783	844	905	842	0.080	1898.73
844	784	845	906	843	0.080	1899.74
845	785	846	907	844	0.080	1897.83
846	786	847	908	845	0.080	1896.01
847	787	848	909	846	0.080	1896.60
848	788	849	910	847	0.045	1900.39
849	789	850	911	848	0.045	1901.84
850	790	851	912	849	0.045	1902.49
851	791	852	913	850	0.045	1903.35
852	792	853	914	851	0.045	1903.54
853	793	854	915	852	0.045	1903.92
854	794	855	916	853	0.045	1904.71
855	795	856	917	854	0.045	1904.71
856	796	857	918	855	0.045	1904.19
857	797	858	919	856	0.045	1900.99
858	798	859	920	857	0.045	1899.54
859	799	860	921	858	0.045	1899.20
860	800	861	922	859	0.045	1896.84
861	801	862	923	860	0.045	1899.91
862	802	863	924	861	0.045	1905.50
863	803	864	925	862	0.045	1913.99
864	804	865	926	863	0.045	1916.76
865	805	866	927	864	0.045	1917.62
866	806	867	928	865	0.045	1916.38
867	807	868	929	866	0.045	1911.51
868	808	869	930	867	0.080	1907.92
869	809	870	931	868	0.080	1909.73
870	810	871	932	869	0.080	1912.98
871	811	872	933	870	0.080	1918.61
872	812	873	934	871	0.080	1923.95
873	813	874	935	872	0.080	1925.74
874	814	875	936	873	0.080	1925.13
875	815	876	937	874	0.080	1914.99
876	816	877	938	875	0.080	1916.67
877	817	878	939	876	0.080	1919.73
878	818	879	940	877	0.080	1921.47
879	819	880	941	878	0.080	1923.84
880	820	881	942	879	0.080	1925.33
881	821	882	943	880	0.065	1924.80
882	822	883	944	881	0.065	1918.03

883	823	884	945	882	0.065	1926.04
884	824	885	946	883	0.065	1927.18
885	825	886	947	884	0.065	1929.23
886	826	887	948	885	0.065	1929.67
887	827	888	949	886	0.065	1931.04
888	828	889	950	887	0.065	1932.74
889	829	890	951	888	0.065	1933.53
890	830	0	952	889	0.065	1932.74
891	0	892	954	0	0.045	1879.06
892	0	893	955	891	0.045	1881.14
893	831	894	956	892	0.045	1883.10
894	832	895	957	893	0.045	1884.63
895	833	896	958	894	0.045	1885.93
896	834	897	959	895	0.045	1887.01
897	835	898	960	896	0.080	1888.14
898	836	899	961	897	0.080	1889.42
899	837	900	962	898	0.080	1890.84
900	838	901	963	899	0.080	1892.26
901	839	902	964	900	0.080	1893.69
902	840	903	965	901	0.080	1895.00
903	841	904	966	902	0.080	1896.14
904	842	905	967	903	0.080	1897.05
905	843	906	968	904	0.080	1895.72
906	844	907	969	905	0.080	1898.21
907	845	908	970	906	0.080	1896.94
908	846	909	971	907	0.080	1895.83
909	847	910	972	908	0.080	1895.24
910	848	911	973	909	0.045	1899.11
911	849	912	974	910	0.045	1899.73
912	850	913	975	911	0.045	1900.60
913	851	914	976	912	0.045	1901.14
914	852	915	977	913	0.045	1901.51
915	853	916	978	914	0.045	1902.17
916	854	917	979	915	0.045	1902.41
917	855	918	980	916	0.045	1902.71
918	856	919	981	917	0.045	1902.63
919	857	920	982	918	0.045	1900.34
920	858	921	983	919	0.045	1897.53
921	859	922	984	920	0.045	1897.66
922	860	923	985	921	0.045	1898.51
923	861	924	986	922	0.045	1899.48
924	862	925	987	923	0.045	1906.64
925	863	926	988	924	0.045	1910.96
926	864	927	989	925	0.045	1912.98
927	865	928	990	926	0.045	1914.15
928	866	929	991	927	0.045	1912.01
929	867	930	992	928	0.045	1907.64
930	868	931	993	929	0.080	1904.35
931	869	932	994	930	0.080	1905.85
932	870	933	995	931	0.080	1911.86
933	871	934	996	932	0.080	1916.70
934	872	935	997	933	0.080	1922.04
935	873	936	998	934	0.080	1923.16
936	874	937	999	935	0.080	1921.24
937	875	938	1000	936	0.080	1912.85
938	876	939	1001	937	0.080	1917.05
939	877	940	1002	938	0.080	1919.37
940	878	941	1003	939	0.080	1920.04
941	879	942	1004	940	0.080	1920.82
942	880	943	1005	941	0.080	1921.93
943	881	944	1006	942	0.065	1922.86
944	882	945	1007	943	0.065	1919.25
945	883	946	1008	944	0.065	1925.82
946	884	947	1009	945	0.065	1925.89
947	885	948	1010	946	0.065	1928.05
948	886	949	1011	947	0.065	1928.59
949	887	950	1012	948	0.065	1930.27
950	888	951	1013	949	0.065	1931.34
951	889	952	1014	950	0.065	1930.74
952	890	0	1015	951	0.065	1930.96
953	0	954	1017	0	0.045	1877.08
954	891	955	1018	953	0.045	1878.96
955	892	956	1019	954	0.045	1880.74
956	893	957	1020	955	0.045	1882.30
957	894	958	1021	956	0.045	1883.64
958	895	959	1022	957	0.045	1884.77
959	896	960	1023	958	0.045	1885.88
960	897	961	1024	959	0.080	1887.18
961	898	962	1025	960	0.080	1888.55
962	899	963	1026	961	0.080	1889.94
963	900	964	1027	962	0.080	1891.35
964	901	965	1028	963	0.080	1892.87
965	902	966	1029	964	0.080	1894.26
966	903	967	1030	965	0.080	1895.16
967	904	968	1031	966	0.080	1895.79
968	905	969	1032	967	0.080	1894.35
969	906	970	1033	968	0.080	1896.86
970	907	971	1034	969	0.080	1895.58
971	908	972	1035	970	0.080	1895.53
972	909	973	1036	971	0.080	1893.99
973	910	974	1037	972	0.045	1897.11
974	911	975	1038	973	0.045	1897.39
975	912	976	1039	974	0.045	1898.62
976	913	977	1040	975	0.045	1899.19
977	914	978	1041	976	0.045	1900.06
978	915	979	1042	977	0.045	1900.39
979	916	980	1043	978	0.045	1900.82
980	917	981	1044	979	0.045	1901.31
981	918	982	1045	980	0.045	1901.22
982	919	983	1046	981	0.045	1900.65
983	920	984	1047	982	0.045	1898.59
984	921	985	1048	983	0.045	1896.51
985	922	986	1049	984	0.045	1896.62
986	923	987	1050	985	0.045	1898.85
987	924	988	1051	986	0.045	1905.03
988	925	989	1052	987	0.045	1904.59
989	926	990	1053	988	0.045	1908.66
990	927	991	1054	989	0.045	1911.04
991	928	992	1055	990	0.045	1907.62
992	929	993	1056	991	0.045	1903.33
993	930	994	1057	992	0.080	1902.52
994	931	995	1058	993	0.080	1905.54
995	932	996	1059	994	0.080	1910.77
996	933	997	1060	995	0.080	1914.31
997	934	998	1061	996	0.080	1917.20
998	935	999	1062	997	0.080	1920.26
999	936	1000	1063	998	0.080	1918.25
1000	937	1001	1064	999	0.080	1911.32
1001	938	1002	1065	1000	0.080	1914.70
1002	939	1003	1066	1001	0.080	1916.48
1003	940	1004	1067	1002	0.080	1917.75
1004	941	1005	1068	1003	0.080	1918.51
1005	942	1006	1069	1004	0.080	1920.79
1006	943	1007	1070	1005	0.065	1919.52
1007	944	1008	1071	1006	0.065	1917.09
1008	945	1009	1072	1007	0.065	1923.21
1009	946	1010	1073	1008	0.065	1924.42
1010	947	1011	1074	1009	0.065	1925.85
1011	948	1012	1075	1010	0.065	1926.15
1012	949	1013	1076	1011	0.065	1928.03
1013	950	1014	1077	1012	0.065	1928.91
1014	951	1015	1078	1013	0.065	1928.69
1015	952	0	0	1014	0.065	1928.87
1016	0	1017	1080	0	0.045	1874.91
1017	953	1018	1081	1016	0.045	1876.73
1018	954	1019	1082	1017	0.045	1878.47
1019	955	1020	1083	1018	0.045	1879.94
1020	956	1021	1084	1019	0.045	1881.18
1021	957	1022	1085	1020	0.045	1882.41
1022	958	1023	1086	1021	0.045	1883.62
1023	959	1024	1087	1022	0.045	1884.94
1024	960	1025	1088	1023	0.080	1886.35
1025	961	1026	1089	1024	0.080	1887.78
1026	962	1027	1090	1025	0.080	1889.11
1027	963	1028	1091	1026	0.080	1890.44
1028	964	1029	1092	1027	0.080	1891.89
1029	965	1030	1093	1028	0.080	1893.18
1030	966	1031	1094	1029	0.080	1893.93
1031	967	1032	1095	1030	0.080	1893.55
1032	968	1033	1096	1031	0.080	1894.92
1033	969	1034	1097	1032	0.080	1895.57
1034	970	1035	1098	1033	0.080	1894.84
1035	971	1036	1099	1034	0.080	1894.79
1036	972	1037	1100	1035	0.080	1892.49
1037	973	1038	1101	1036	0.045	1894.37
1038	974	1039	1102	1037	0.045	1895.20
1039	975	1040	1103	1038	0.045	1896.22
1040	976	1041	1104	1039	0.045	1896.65
1041	977	1042	1105	1040	0.045	1898.18
1042	978	1043	1106	1041	0.045	1899.03
1043	979	1044	1107	1042	0.045	1899.69
1044	980	1045	1108	1043	0.045	1899.98
1045	981	1046	1109	1044	0.045	1900.10
1046	982	1047	1110	1045	0.045	1900.14
1047	983	1048	1111	1046	0.045	1897.40
1048	984	1049	1112	1047	0.045	1895.63
1049	985	1050	1113	1048	0.045	1896.25
1050	986	1051	1114	1049	0.045	1897.66
1051	987	1052	1115	1050	0.045	1898.48
1052	988	1053	1116	1051	0.045	1898.52
1053	989	1054	1117	1052	0.045	1905.14
1054	990	1055	1118	1053	0.045	1906.86
1055	991	1056	1119	1054	0.045	1901.74
1056	992	1057	1120	1055	0.045	1899.41
1057	993	1058	1121	1056	0.080	1900.59
1058	994	1059	1122	1057	0.080	1904.60
1059	995	1060	1123	1058	0.080	1909.04
1060	996	1061	1124	1059	0.080	1912.39
1061	997	1062	1125	1060	0.080	1914.85
1062	998	1063	1126	1061	0.080	1918.23
1063	999	1064	1127	1062	0.080	1914.62
1064	1000	1065	1128	1063	0.080	1910.06
1065	1001	1066	1129	1064	0.080	1914.74
1066	1002	1067	1130	1065	0.080	1915.91
1067	1003	1068	1131	1066	0.080	1915.82
1068	1004	1069	1132	1067	0.080	1917.64
1069	1005	1070	1133	1068	0.080	1918.45
1070	1006	1071	1134	1069	0.065	1912.29

1071	1007	1072	1135	1070	0.065	1920.21
1072	1008	1073	1136	1071	0.065	1922.46
1073	1009	1074	1137	1072	0.065	1922.88
1074	1010	1075	1138	1073	0.065	1924.02
1075	1011	1076	1139	1074	0.065	1924.76
1076	1012	1077	1140	1075	0.065	1925.68
1077	1013	1078	1141	1076	0.065	1926.70
1078	1014	0	1142	1077	0.065	1926.38
1079	0	1080	1145	0	0.045	1872.99
1080	1016	1081	1146	1079	0.045	1874.60
1081	1017	1082	1147	1080	0.045	1876.24
1082	1018	1083	1148	1081	0.045	1877.65
1083	1019	1084	1149	1082	0.045	1878.87
1084	1020	1085	1150	1083	0.045	1880.02
1085	1021	1086	1151	1084	0.045	1881.22
1086	1022	1087	1152	1085	0.045	1882.57
1087	1023	1088	1153	1086	0.045	1884.04
1088	1024	1089	1154	1087	0.080	1885.56
1089	1025	1090	1155	1088	0.080	1887.09
1090	1026	1091	1156	1089	0.080	1888.31
1091	1027	1092	1157	1090	0.080	1889.44
1092	1028	1093	1158	1091	0.080	1890.47
1093	1029	1094	1159	1092	0.080	1891.27
1094	1030	1095	1160	1093	0.080	1892.00
1095	1031	1096	1161	1094	0.080	1889.30
1096	1032	1097	1162	1095	0.080	1893.55
1097	1033	1098	1163	1096	0.080	1894.29
1098	1034	1099	1164	1097	0.080	1893.72
1099	1035	1100	1165	1098	0.080	1893.76
1100	1036	1101	1166	1099	0.080	1890.24
1101	1037	1102	1167	1100	0.080	1891.47
1102	1038	1103	1168	1101	0.045	1892.91
1103	1039	1104	1169	1102	0.045	1892.39
1104	1040	1105	1170	1103	0.045	1895.56
1105	1041	1106	1171	1104	0.045	1896.89
1106	1042	1107	1172	1105	0.045	1897.59
1107	1043	1108	1173	1106	0.045	1897.83
1108	1044	1109	1174	1107	0.045	1897.99
1109	1045	1110	1175	1108	0.045	1898.61
1110	1046	1111	1176	1109	0.045	1899.15
1111	1047	1112	1177	1110	0.045	1897.25
1112	1048	1113	1178	1111	0.045	1893.72
1113	1049	1114	1179	1112	0.045	1895.50
1114	1050	1115	1180	1113	0.045	1896.07
1115	1051	1116	1181	1114	0.045	1895.27
1116	1052	1117	1182	1115	0.045	1896.65
1117	1053	1118	1183	1116	0.045	1903.04
1118	1054	1119	1184	1117	0.045	1903.33
1119	1055	1120	1185	1118	0.045	1898.21
1120	1056	1121	1186	1119	0.045	1897.32
1121	1057	1122	1187	1120	0.080	1899.63
1122	1058	1123	1188	1121	0.080	1902.97
1123	1059	1124	1189	1122	0.080	1906.00
1124	1060	1125	1190	1123	0.080	1908.70
1125	1061	1126	1191	1124	0.080	1910.68
1126	1062	1127	1192	1125	0.080	1908.60
1127	1063	1128	1193	1126	0.080	1907.02
1128	1064	1129	1194	1127	0.045	1910.93
1129	1065	1130	1195	1128	0.045	1913.35
1130	1066	1131	1196	1129	0.045	1914.50
1131	1067	1132	1197	1130	0.045	1914.65
1132	1068	1133	1198	1131	0.045	1915.96
1133	1069	1134	1199	1132	0.045	1911.62
1134	1070	1135	1200	1133	0.045	1917.28
1135	1071	1136	1201	1134	0.065	1918.31
1136	1072	1137	1202	1135	0.065	1919.99
1137	1073	1138	1203	1136	0.065	1920.75
1138	1074	1139	1204	1137	0.065	1921.20
1139	1075	1140	1205	1138	0.065	1921.18
1140	1076	1141	1206	1139	0.065	1923.08
1141	1077	1142	1207	1140	0.065	1923.88
1142	1078	0	1208	1141	0.065	1924.21
1143	0	1144	1210	0	0.045	1870.54
1144	0	1145	1211	1143	0.065	1871.68
1145	1079	1146	1212	1144	0.065	1872.95
1146	1080	1147	1213	1145	0.065	1874.23
1147	1081	1148	1214	1146	0.065	1875.47
1148	1082	1149	1215	1147	0.045	1876.65
1149	1083	1150	1216	1148	0.045	1877.79
1150	1084	1151	1217	1149	0.045	1878.88
1151	1085	1152	1218	1150	0.045	1880.01
1152	1086	1153	1219	1151	0.045	1881.45
1153	1087	1154	1220	1152	0.045	1883.05
1154	1088	1155	1221	1153	0.045	1884.72
1155	1089	1156	1222	1154	0.045	1886.15
1156	1090	1157	1223	1155	0.045	1887.28
1157	1091	1158	1224	1156	0.045	1888.18
1158	1092	1159	1225	1157	0.080	1888.81
1159	1093	1160	1226	1158	0.080	1889.48
1160	1094	1161	1227	1159	0.080	1890.21
1161	1095	1162	1228	1160	0.080	1887.87
1162	1096	1163	1229	1161	0.080	1892.18
1163	1097	1164	1230	1162	0.080	1891.98
1164	1098	1165	1231	1163	0.080	1891.87
1165	1099	1166	1232	1164	0.080	1892.06
1166	1100	1167	1233	1165	0.080	1890.52
1167	1101	1168	1234	1166	0.080	1889.76
1168	1102	1169	1235	1167	0.080	1889.77
1169	1103	1170	1236	1168	0.080	1890.70
1170	1104	1171	1237	1169	0.080	1895.05
1171	1105	1172	1238	1170	0.080	1895.41
1172	1106	1173	1239	1171	0.080	1895.32
1173	1107	1174	1240	1172	0.080	1896.24
1174	1108	1175	1241	1173	0.080	1897.48
1175	1109	1176	1242	1174	0.080	1898.09
1176	1110	1177	1243	1175	0.080	1897.61
1177	1111	1178	1244	1176	0.080	1896.02
1178	1112	1179	1245	1177	0.080	1891.97
1179	1113	1180	1246	1178	0.080	1894.62
1180	1114	1181	1247	1179	0.080	1895.94
1181	1115	1182	1248	1180	0.080	1895.71
1182	1116	1183	1249	1181	0.080	1896.75
1183	1117	1184	1250	1182	0.080	1899.72
1184	1118	1185	1251	1183	0.080	1900.68
1185	1119	1186	1252	1184	0.080	1898.69
1186	1120	1187	1253	1185	0.080	1898.61
1187	1121	1188	1254	1186	0.080	1900.05
1188	1122	1189	1255	1187	0.080	1900.76
1189	1123	1190	1256	1188	0.080	1902.43
1190	1124	1191	1257	1189	0.080	1903.85
1191	1125	1192	1258	1190	0.080	1904.03
1192	1126	1193	1259	1191	0.080	1905.84
1193	1127	1194	1260	1192	0.080	1908.06
1194	1128	1195	1261	1193	0.045	1911.38
1195	1129	1196	1262	1194	0.045	1912.20
1196	1130	1197	1263	1195	0.045	1911.90
1197	1131	1198	1264	1196	0.045	1913.93
1198	1132	1199	1265	1197	0.045	1913.68
1199	1133	1200	1266	1198	0.045	1912.81
1200	1134	1201	1267	1199	0.045	1916.32
1201	1135	1202	1268	1200	0.065	1917.31
1202	1136	1203	1269	1201	0.065	1918.60
1203	1137	1204	1270	1202	0.065	1917.43
1204	1138	1205	1271	1203	0.065	1919.10
1205	1139	1206	1272	1204	0.065	1920.30
1206	1140	1207	1273	1205	0.065	1921.41
1207	1141	1208	1274	1206	0.065	1921.99
1208	1142	0	1275	1207	0.065	1921.94
1209	0	1210	1277	0	0.065	1869.16
1210	1143	1211	1278	1209	0.065	1870.41
1211	1144	1212	1279	1210	0.065	1871.61
1212	1145	1213	1280	1211	0.065	1872.75
1213	1146	1214	1281	1212	0.065	1873.80
1214	1147	1215	1282	1213	0.065	1874.74
1215	1148	1216	1283	1214	0.045	1875.68
1216	1149	1217	1284	1215	0.045	1876.74
1217	1150	1218	1285	1216	0.045	1877.76
1218	1151	1219	1286	1217	0.045	1878.94
1219	1152	1220	1287	1218	0.045	1880.39
1220	1153	1221	1288	1219	0.045	1882.16
1221	1154	1222	1289	1220	0.045	1883.76
1222	1155	1223	1290	1221	0.045	1884.95
1223	1156	1224	1291	1222	0.045	1885.97
1224	1157	1225	1292	1223	0.045	1886.60
1225	1158	1226	1293	1224	0.080	1887.24
1226	1159	1227	1294	1225	0.080	1888.05
1227	1160	1228	1295	1226	0.080	1888.80
1228	1161	1229	1296	1227	0.080	1886.52
1229	1162	1230	1297	1228	0.045	1890.73
1230	1163	1231	1298	1229	0.045	1890.54
1231	1164	1232	1299	1230	0.045	1890.07
1232	1165	1233	1300	1231	0.045	1889.52
1233	1166	1234	1301	1232	0.045	1889.41
1234	1167	1235	1302	1233	0.080	1887.30
1235	1168	1236	1303	1234	0.080	1887.99
1236	1169	1237	1304	1235	0.080	1890.91
1237	1170	1238	1305	1236	0.080	1893.53
1238	1171	1239	1306	1237	0.080	1893.55
1239	1172	1240	1307	1238	0.080	1893.22
1240	1173	1241	1308	1239	0.080	1893.96
1241	1174	1242	1309	1240	0.080	1895.46
1242	1175	1243	1310	1241	0.080	1896.25
1243	1176	1244	1311	1242	0.080	1895.85
1244	1177	1245	1312	1243	0.080	1893.49
1245	1178	1246	1313	1244	0.080	1891.79
1246	1179	1247	1314	1245	0.080	1893.21
1247	1180	1248	1315	1246	0.080	1893.73
1248	1181	1249	1316	1247	0.080	1893.88
1249	1182	1250	1317	1248	0.080	1894.01
1250	1183	1251	1318	1249	0.080	1894.21
1251	1184	1252	1319	1250	0.080	1894.98
1252	1185	1253	1320	1251	0.080	1895.63
1253	1186	1254	1321	1252	0.080	1896.44
1254	1187	1255	1322	1253	0.080	1897.96
1255	1188	1256	1323	1254	0.080	1899.47
1256	1189	1257	1324	1255	0.080	1901.43
1257	1190	1258	1325	1256	0.080	1901.97
1258	1191	1259	1326	1257	0.080	1904.59

1259	1192	1260	1327	1258	0.080	1907.95
1260	1193	1261	1328	1259	0.080	1909.07
1261	1194	1262	1329	1260	0.045	1910.59
1262	1195	1263	1330	1261	0.045	1910.79
1263	1196	1264	1331	1262	0.045	1911.01
1264	1197	1265	1332	1263	0.045	1908.82
1265	1198	1266	1333	1264	0.045	1913.63
1266	1199	1267	1334	1265	0.045	1913.24
1267	1200	1268	1335	1266	0.045	1915.14
1268	1201	1269	1336	1267	0.065	1915.64
1269	1202	1270	1337	1268	0.065	1916.12
1270	1203	1271	1338	1269	0.065	1916.18
1271	1204	1272	1339	1270	0.065	1916.75
1272	1205	1273	1340	1271	0.065	1919.20
1273	1206	1274	1341	1272	0.065	1919.72
1274	1207	1275	1342	1273	0.065	1919.87
1275	1208	0	0	1274	0.065	1920.22
1276	0	1277	1344	0	0.045	1867.51
1277	1209	1278	1345	1276	0.065	1868.90
1278	1210	1279	1346	1277	0.065	1870.21
1279	1211	1280	1347	1278	0.065	1871.37
1280	1212	1281	1348	1279	0.065	1872.39
1281	1213	1282	1349	1280	0.065	1873.38
1282	1214	1283	1350	1281	0.065	1874.23
1283	1215	1284	1351	1282	0.045	1874.87
1284	1216	1285	1352	1283	0.045	1875.63
1285	1217	1286	1353	1284	0.045	1876.70
1286	1218	1287	1354	1285	0.045	1877.97
1287	1219	1288	1355	1286	0.045	1879.62
1288	1220	1289	1356	1287	0.045	1881.33
1289	1221	1290	1357	1288	0.045	1882.72
1290	1222	1291	1358	1289	0.045	1883.85
1291	1223	1292	1359	1290	0.045	1884.68
1292	1224	1293	1360	1291	0.045	1885.06
1293	1225	1294	1361	1292	0.080	1886.02
1294	1226	1295	1362	1293	0.080	1886.93
1295	1227	1296	1363	1294	0.080	1887.65
1296	1228	1297	1364	1295	0.080	1888.47
1297	1229	1298	1365	1296	0.045	1889.33
1298	1230	1299	1366	1297	0.045	1889.03
1299	1231	1300	1367	1298	0.045	1887.27
1300	1232	1301	1368	1299	0.045	1886.75
1301	1233	1302	1369	1300	0.045	1887.67
1302	1234	1303	1370	1301	0.080	1885.55
1303	1235	1304	1371	1302	0.080	1888.42
1304	1236	1305	1372	1303	0.080	1891.28
1305	1237	1306	1373	1304	0.080	1892.00
1306	1238	1307	1374	1305	0.080	1892.04
1307	1239	1308	1375	1306	0.080	1890.39
1308	1240	1309	1376	1307	0.080	1891.44
1309	1241	1310	1377	1308	0.080	1893.43
1310	1242	1311	1378	1309	0.080	1894.46
1311	1243	1312	1379	1310	0.080	1893.96
1312	1244	1313	1380	1311	0.080	1892.83
1313	1245	1314	1381	1312	0.080	1891.91
1314	1246	1315	1382	1313	0.080	1891.92
1315	1247	1316	1383	1314	0.080	1894.04
1316	1248	1317	1384	1315	0.080	1892.06
1317	1249	1318	1385	1316	0.080	1892.46
1318	1250	1319	1386	1317	0.080	1892.28
1319	1251	1320	1387	1318	0.080	1893.09
1320	1252	1321	1388	1319	0.080	1894.31
1321	1253	1322	1389	1320	0.080	1896.56
1322	1254	1323	1390	1321	0.080	1898.01
1323	1255	1324	1391	1322	0.080	1899.25
1324	1256	1325	1392	1323	0.080	1902.29
1325	1257	1326	1393	1324	0.080	1903.83
1326	1258	1327	1394	1325	0.080	1905.60
1327	1259	1328	1395	1326	0.080	1907.59
1328	1260	1329	1396	1327	0.080	1908.65
1329	1261	1330	1397	1328	0.045	1909.26
1330	1262	1331	1398	1329	0.045	1908.82
1331	1263	1332	1399	1330	0.045	1907.17
1332	1264	1333	1400	1331	0.045	1910.26
1333	1265	1334	1401	1332	0.045	1912.13
1334	1266	1335	1402	1333	0.045	1912.16
1335	1267	1336	1403	1334	0.045	1913.24
1336	1268	1337	1404	1335	0.065	1914.33
1337	1269	1338	1405	1336	0.065	1914.24
1338	1270	1339	1406	1337	0.065	1913.37
1339	1271	1340	1407	1338	0.065	1915.88
1340	1272	1341	1408	1339	0.065	1918.32
1341	1273	1342	1409	1340	0.065	1917.75
1342	1274	0	1410	1341	0.065	1917.98
1343	0	1344	1412	0	0.045	1865.98
1344	1276	1345	1413	1343	0.045	1867.31
1345	1277	1346	1414	1344	0.065	1868.78
1346	1278	1347	1415	1345	0.065	1870.03
1347	1279	1348	1416	1346	0.065	1870.99
1348	1280	1349	1417	1347	0.065	1871.78
1349	1281	1350	1418	1348	0.065	1872.56
1350	1282	1351	1419	1349	0.065	1873.21
1351	1283	1352	1420	1350	0.045	1873.77
1352	1284	1353	1421	1351	0.045	1874.61
1353	1285	1354	1422	1352	0.045	1875.70
1354	1286	1355	1423	1353	0.045	1877.29
1355	1287	1356	1424	1354	0.045	1879.01
1356	1288	1357	1425	1355	0.045	1880.54
1357	1289	1358	1426	1356	0.080	1881.74
1358	1290	1359	1427	1357	0.080	1882.79
1359	1291	1360	1428	1358	0.080	1883.35
1360	1292	1361	1429	1359	0.080	1883.98
1361	1293	1362	1430	1360	0.080	1885.06
1362	1294	1363	1431	1361	0.080	1885.95
1363	1295	1364	1432	1362	0.080	1886.33
1364	1296	1365	1433	1363	0.080	1887.13
1365	1297	1366	1434	1364	0.045	1888.15
1366	1298	1367	1435	1365	0.045	1887.86
1367	1299	1368	1436	1366	0.045	1885.60
1368	1300	1369	1437	1367	0.045	1885.54
1369	1301	1370	1438	1368	0.045	1886.42
1370	1302	1371	1439	1369	0.080	1883.09
1371	1303	1372	1440	1370	0.080	1888.88
1372	1304	1373	1441	1371	0.080	1890.45
1373	1305	1374	1442	1372	0.080	1890.62
1374	1306	1375	1443	1373	0.080	1889.99
1375	1307	1376	1444	1374	0.080	1888.01
1376	1308	1377	1445	1375	0.080	1890.00
1377	1309	1378	1446	1376	0.080	1892.16
1378	1310	1379	1447	1377	0.080	1892.91
1379	1311	1380	1448	1378	0.080	1892.80
1380	1312	1381	1449	1379	0.080	1892.27
1381	1313	1382	1450	1380	0.080	1890.89
1382	1314	1383	1451	1381	0.080	1890.22
1383	1315	1384	1452	1382	0.080	1891.98
1384	1316	1385	1453	1383	0.080	1890.78
1385	1317	1386	1454	1384	0.080	1892.53
1386	1318	1387	1455	1385	0.080	1892.66
1387	1319	1388	1456	1386	0.080	1892.65
1388	1320	1389	1457	1387	0.080	1895.62
1389	1321	1390	1458	1388	0.080	1897.47
1390	1322	1391	1459	1389	0.080	1898.71
1391	1323	1392	1460	1390	0.080	1900.24
1392	1324	1393	1461	1391	0.080	1902.41
1393	1325	1394	1462	1392	0.080	1903.85
1394	1326	1395	1463	1393	0.080	1905.22
1395	1327	1396	1464	1394	0.080	1906.08
1396	1328	1397	1465	1395	0.080	1906.46
1397	1329	1398	1466	1396	0.045	1907.27
1398	1330	1399	1467	1397	0.045	1906.83
1399	1331	1400	1468	1398	0.045	1907.56
1400	1332	1401	1469	1399	0.045	1910.28
1401	1333	1402	1470	1400	0.045	1909.54
1402	1334	1403	1471	1401	0.045	1911.78
1403	1335	1404	1472	1402	0.045	1911.38
1404	1336	1405	1473	1403	0.065	1912.34
1405	1337	1406	1474	1404	0.065	1912.32
1406	1338	1407	1475	1405	0.065	1913.93
1407	1339	1408	1476	1406	0.065	1915.62
1408	1340	1409	1477	1407	0.065	1916.05
1409	1341	1410	1478	1408	0.065	1916.60
1410	1342	0	1479	1409	0.065	1916.69
1411	0	1412	1481	0	0.045	1864.35
1412	1343	1413	1482	1411	0.045	1865.66
1413	1344	1414	1483	1412	0.045	1866.98
1414	1345	1415	1484	1413	0.065	1868.39
1415	1346	1416	1485	1414	0.065	1869.59
1416	1347	1417	1486	1415	0.065	1870.33
1417	1348	1418	1487	1416	0.065	1870.81
1418	1349	1419	1488	1417	0.065	1871.27
1419	1350	1420	1489	1418	0.065	1871.86
1420	1351	1421	1490	1419	0.045	1872.70
1421	1352	1422	1491	1420	0.045	1873.71
1422	1353	1423	1492	1421	0.045	1875.09
1423	1354	1424	1493	1422	0.045	1876.75
1424	1355	1425	1494	1423	0.045	1878.38
1425	1356	1426	1495	1424	0.045	1879.79
1426	1357	1427	1496	1425	0.080	1880.90
1427	1358	1428	1497	1426	0.080	1881.76
1428	1359	1429	1498	1427	0.080	1882.01
1429	1360	1430	1499	1428	0.080	1882.53
1430	1361	1431	1500	1429	0.080	1884.15
1431	1362	1432	1501	1430	0.080	1884.91
1432	1363	1433	1502	1431	0.080	1884.89
1433	1364	1434	1503	1432	0.080	1885.34
1434	1365	1435	1504	1433	0.045	1886.85
1435	1366	1436	1505	1434	0.045	1886.80
1436	1367	1437	1506	1435	0.045	1885.48
1437	1368	1438	1507	1436	0.045	1883.99
1438	1369	1439	1508	1437	0.045	1885.17
1439	1370	1440	1509	1438	0.080	1883.56
1440	1371	1441	1510	1439	0.080	1887.87
1441	1372	1442	1511	1440	0.080	1889.04
1442	1373	1443	1512	1441	0.080	1889.25
1443	1374	1444	1513	1442	0.080	1887.61
1444	1375	1445	1514	1443	0.080	1885.64
1445	1376	1446	1515	1444	0.080	1888.14
1446	1377	1447	1516	1445	0.080	1890.10

1447	1378	1448	1517	1446	0.080	1890.97
1448	1379	1449	1518	1447	0.080	1891.20
1449	1380	1450	1519	1448	0.080	1890.38
1450	1381	1451	1520	1449	0.080	1889.82
1451	1382	1452	1521	1450	0.080	1889.79
1452	1383	1453	1522	1451	0.080	1890.51
1453	1384	1454	1523	1452	0.080	1892.79
1454	1385	1455	1524	1453	0.080	1892.35
1455	1386	1456	1525	1454	0.080	1889.89
1456	1387	1457	1526	1455	0.080	1893.11
1457	1388	1458	1527	1456	0.080	1894.28
1458	1389	1459	1528	1457	0.080	1895.92
1459	1390	1460	1529	1458	0.080	1898.05
1460	1391	1461	1530	1459	0.080	1899.75
1461	1392	1462	1531	1460	0.080	1902.41
1462	1393	1463	1532	1461	0.080	1904.17
1463	1394	1464	1533	1462	0.080	1904.17
1464	1395	1465	1534	1463	0.080	1904.82
1465	1396	1466	1535	1464	0.080	1905.55
1466	1397	1467	1536	1465	0.045	1905.80
1467	1398	1468	1537	1466	0.045	1903.41
1468	1399	1469	1538	1467	0.045	1906.87
1469	1400	1470	1539	1468	0.045	1907.25
1470	1401	1471	1540	1469	0.045	1909.36
1471	1402	1472	1541	1470	0.045	1910.16
1472	1403	1473	1542	1471	0.045	1909.73
1473	1404	1474	1543	1472	0.065	1910.16
1474	1405	1475	1544	1473	0.065	1909.96
1475	1406	1476	1545	1474	0.065	1913.85
1476	1407	1477	1546	1475	0.065	1914.19
1477	1408	1478	1547	1476	0.065	1914.60
1478	1409	1479	1548	1477	0.065	1914.70
1479	1410	0	1549	1478	0.065	1914.14
1480	0	1481	1551	0	0.045	1862.46
1481	1411	1482	1552	1480	0.045	1863.72
1482	1412	1483	1553	1481	0.045	1865.00
1483	1413	1484	1554	1482	0.045	1866.29
1484	1414	1485	1555	1483	0.065	1867.49
1485	1415	1486	1556	1484	0.065	1868.65
1486	1416	1487	1557	1485	0.065	1869.40
1487	1417	1488	1558	1486	0.065	1869.81
1488	1418	1489	1559	1487	0.065	1870.25
1489	1419	1490	1560	1488	0.065	1870.94
1490	1420	1491	1561	1489	0.045	1871.76
1491	1421	1492	1562	1490	0.045	1872.95
1492	1422	1493	1563	1491	0.045	1874.42
1493	1423	1494	1564	1492	0.045	1876.06
1494	1424	1495	1565	1493	0.045	1877.62
1495	1425	1496	1566	1494	0.045	1879.04
1496	1426	1497	1567	1495	0.080	1880.11
1497	1427	1498	1568	1496	0.080	1880.67
1498	1428	1499	1569	1497	0.080	1880.68
1499	1429	1500	1570	1498	0.080	1881.25
1500	1430	1501	1571	1499	0.080	1882.95
1501	1431	1502	1572	1500	0.080	1883.82
1502	1432	1503	1573	1501	0.080	1884.24
1503	1433	1504	1574	1502	0.080	1884.96
1504	1434	1505	1575	1503	0.045	1885.72
1505	1435	1506	1576	1504	0.045	1884.59
1506	1436	1507	1577	1505	0.045	1883.87
1507	1437	1508	1578	1506	0.045	1882.55
1508	1438	1509	1579	1507	0.045	1883.98
1509	1439	1510	1580	1508	0.080	1881.31
1510	1440	1511	1581	1509	0.080	1886.47
1511	1441	1512	1582	1510	0.080	1887.96
1512	1442	1513	1583	1511	0.080	1888.69
1513	1443	1514	1584	1512	0.080	1886.47
1514	1444	1515	1585	1513	0.080	1884.50
1515	1445	1516	1586	1514	0.080	1887.18
1516	1446	1517	1587	1515	0.080	1888.52
1517	1447	1518	1588	1516	0.080	1888.86
1518	1448	1519	1589	1517	0.080	1889.35
1519	1449	1520	1590	1518	0.080	1889.06
1520	1450	1521	1591	1519	0.080	1888.84
1521	1451	1522	1592	1520	0.080	1889.27
1522	1452	1523	1593	1521	0.080	1886.87
1523	1453	1524	1594	1522	0.080	1890.80
1524	1454	1525	1595	1523	0.080	1891.00
1525	1455	1526	1596	1524	0.080	1893.64
1526	1456	1527	1597	1525	0.080	1894.41
1527	1457	1528	1598	1526	0.080	1895.20
1528	1458	1529	1599	1527	0.080	1897.58
1529	1459	1530	1600	1528	0.080	1898.17
1530	1460	1531	1601	1529	0.080	1898.72
1531	1461	1532	1602	1530	0.080	1900.06
1532	1462	1533	1603	1531	0.080	1901.42
1533	1463	1534	1604	1532	0.080	1902.41
1534	1464	1535	1605	1533	0.080	1903.17
1535	1465	1536	1606	1534	0.080	1904.30
1536	1466	1537	1607	1535	0.045	1904.88
1537	1467	1538	1608	1536	0.045	1902.74
1538	1468	1539	1609	1537	0.045	1905.15
1539	1469	1540	1610	1538	0.045	1906.61
1540	1470	1541	1611	1539	0.045	1909.19
1541	1471	1542	1612	1540	0.045	1908.73
1542	1472	1543	1613	1541	0.045	1907.99
1543	1473	1544	1614	1542	0.065	1908.42
1544	1474	1545	1615	1543	0.065	1908.84
1545	1475	1546	1616	1544	0.065	1911.54
1546	1476	1547	1617	1545	0.065	1912.18
1547	1477	1548	1618	1546	0.065	1912.31
1548	1478	1549	1619	1547	0.065	1911.49
1549	1479	0	0	1548	0.065	1912.56
1550	0	1551	1621	0	0.045	1860.62
1551	1480	1552	1622	1550	0.045	1861.82
1552	1481	1553	1623	1551	0.045	1862.96
1553	1482	1554	1624	1552	0.045	1864.11
1554	1483	1555	1625	1553	0.045	1865.24
1555	1484	1556	1626	1554	0.045	1866.28
1556	1485	1557	1627	1555	0.045	1867.35
1557	1486	1558	1628	1556	0.065	1868.22
1558	1487	1559	1629	1557	0.065	1868.82
1559	1488	1560	1630	1558	0.065	1869.32
1560	1489	1561	1631	1559	0.065	1870.04
1561	1490	1562	1632	1560	0.045	1870.95
1562	1491	1563	1633	1561	0.045	1872.12
1563	1492	1564	1634	1562	0.045	1873.58
1564	1493	1565	1635	1563	0.045	1875.20
1565	1494	1566	1636	1564	0.045	1876.76
1566	1495	1567	1637	1565	0.045	1878.15
1567	1496	1568	1638	1566	0.080	1879.14
1568	1497	1569	1639	1567	0.080	1879.53
1569	1498	1570	1640	1568	0.080	1879.80
1570	1499	1571	1641	1569	0.080	1880.32
1571	1500	1572	1642	1570	0.080	1881.50
1572	1501	1573	1643	1571	0.080	1882.55
1573	1502	1574	1644	1572	0.080	1883.28
1574	1503	1575	1645	1573	0.080	1883.94
1575	1504	1576	1646	1574	0.045	1884.42
1576	1505	1577	1647	1575	0.045	1882.89
1577	1506	1578	1648	1576	0.045	1882.47
1578	1507	1579	1649	1577	0.045	1881.54
1579	1508	1580	1650	1578	0.045	1881.63
1580	1509	1581	1651	1579	0.080	1881.59
1581	1510	1582	1652	1580	0.080	1884.68
1582	1511	1583	1653	1581	0.080	1886.91
1583	1512	1584	1654	1582	0.080	1886.24
1584	1513	1585	1655	1583	0.080	1883.65
1585	1514	1586	1656	1584	0.080	1882.45
1586	1515	1587	1657	1585	0.080	1886.13
1587	1516	1588	1658	1586	0.080	1886.80
1588	1517	1589	1659	1587	0.080	1887.12
1589	1518	1590	1660	1588	0.080	1887.12
1590	1519	1591	1661	1589	0.080	1887.69
1591	1520	1592	1662	1590	0.080	1888.22
1592	1521	1593	1663	1591	0.080	1887.99
1593	1522	1594	1664	1592	0.080	1885.50
1594	1523	1595	1665	1593	0.080	1887.21
1595	1524	1596	1666	1594	0.080	1888.02
1596	1525	1597	1667	1595	0.080	1890.44
1597	1526	1598	1668	1596	0.080	1891.42
1598	1527	1599	1669	1597	0.080	1893.11
1599	1528	1600	1670	1598	0.080	1894.45
1600	1529	1601	1671	1599	0.080	1896.01
1601	1530	1602	1672	1600	0.080	1897.81
1602	1531	1603	1673	1601	0.080	1897.93
1603	1532	1604	1674	1602	0.080	1899.66
1604	1533	1605	1675	1603	0.080	1900.57
1605	1534	1606	1676	1604	0.080	1901.37
1606	1535	1607	1677	1605	0.080	1902.30
1607	1536	1608	1678	1606	0.045	1899.93
1608	1537	1609	1679	1607	0.045	1902.57
1609	1538	1610	1680	1608	0.045	1903.75
1610	1539	1611	1681	1609	0.045	1905.82
1611	1540	1612	1682	1610	0.045	1906.94
1612	1541	1613	1683	1611	0.045	1906.31
1613	1542	1614	1684	1612	0.045	1906.80
1614	1543	1615	1685	1613	0.065	1906.46
1615	1544	1616	1686	1614	0.065	1908.67
1616	1545	1617	1687	1615	0.065	1909.04
1617	1546	1618	1688	1616	0.065	1909.30
1618	1547	1619	1689	1617	0.065	1909.77
1619	1548	0	1690	1618	0.065	1910.33
1620	0	1621	1692	0	0.065	1859.00
1621	1550	1622	1693	1620	0.065	1859.99
1622	1551	1623	1694	1621	0.065	1861.07
1623	1552	1624	1695	1622	0.065	1862.11
1624	1553	1625	1696	1623	0.065	1863.08
1625	1554	1626	1697	1624	0.045	1863.98
1626	1555	1627	1698	1625	0.045	1864.98
1627	1556	1628	1699	1626	0.045	1866.04
1628	1557	1629	1700	1627	0.045	1866.95
1629	1558	1630	1701	1628	0.045	1867.74
1630	1559	1631	1702	1629	0.045	1868.34
1631	1560	1632	1703	1630	0.045	1869.06
1632	1561	1633	1704	1631	0.045	1870.01
1633	1562	1634	1705	1632	0.045	1871.11
1634	1563	1635	1706	1633	0.045	1872.51

1635	1564	1636	1707	1634	0.045	1874.14
1636	1565	1637	1708	1635	0.045	1875.66
1637	1566	1638	1709	1636	0.045	1876.81
1638	1567	1639	1710	1637	0.080	1877.54
1639	1568	1640	1711	1638	0.080	1878.00
1640	1569	1641	1712	1639	0.080	1878.43
1641	1570	1642	1713	1640	0.080	1879.05
1642	1571	1643	1714	1641	0.080	1880.09
1643	1572	1644	1715	1642	0.080	1881.24
1644	1573	1645	1716	1643	0.080	1882.06
1645	1574	1646	1717	1644	0.080	1882.41
1646	1575	1647	1718	1645	0.045	1883.04
1647	1576	1648	1719	1646	0.045	1880.75
1648	1577	1649	1720	1647	0.045	1881.09
1649	1578	1650	1721	1648	0.045	1880.49
1650	1579	1651	1722	1649	0.045	1880.29
1651	1580	1652	1723	1650	0.080	1881.95
1652	1581	1653	1724	1651	0.080	1884.36
1653	1582	1654	1725	1652	0.080	1884.88
1654	1583	1655	1726	1653	0.080	1884.56
1655	1584	1656	1727	1654	0.080	1881.36
1656	1585	1657	1728	1655	0.080	1881.70
1657	1586	1658	1729	1656	0.080	1884.15
1658	1587	1659	1730	1657	0.080	1884.90
1659	1588	1660	1731	1658	0.080	1885.32
1660	1589	1661	1732	1659	0.080	1885.93
1661	1590	1662	1733	1660	0.080	1886.49
1662	1591	1663	1734	1661	0.080	1888.20
1663	1592	1664	1735	1662	0.080	1887.20
1664	1593	1665	1736	1663	0.080	1886.70
1665	1594	1666	1737	1664	0.080	1886.46
1666	1595	1667	1738	1665	0.080	1888.15
1667	1596	1668	1739	1666	0.080	1890.79
1668	1597	1669	1740	1667	0.080	1890.66
1669	1598	1670	1741	1668	0.080	1892.17
1670	1599	1671	1742	1669	0.080	1895.98
1671	1600	1672	1743	1670	0.080	1895.20
1672	1601	1673	1744	1671	0.080	1896.41
1673	1602	1674	1745	1672	0.080	1895.94
1674	1603	1675	1746	1673	0.080	1897.23
1675	1604	1676	1747	1674	0.080	1898.59
1676	1605	1677	1748	1675	0.080	1899.18
1677	1606	1678	1749	1676	0.080	1900.29
1678	1607	1679	1750	1677	0.045	1899.50
1679	1608	1680	1751	1678	0.045	1900.62
1680	1609	1681	1752	1679	0.045	1902.27
1681	1610	1682	1753	1680	0.045	1904.64
1682	1611	1683	1754	1681	0.045	1905.43
1683	1612	1684	1755	1682	0.045	1905.02
1684	1613	1685	1756	1683	0.045	1904.95
1685	1614	1686	1757	1684	0.065	1905.68
1686	1615	1687	1758	1685	0.065	1906.46
1687	1616	1688	1759	1686	0.065	1907.14
1688	1617	1689	1760	1687	0.065	1906.89
1689	1618	1690	1761	1688	0.065	1907.34
1690	1619	0	1762	1689	0.065	1908.62
1691	0	1692	1764	0	0.065	1857.37
1692	1620	1693	1765	1691	0.065	1858.23
1693	1621	1694	1766	1692	0.065	1859.19
1694	1622	1695	1767	1693	0.065	1860.21
1695	1623	1696	1768	1694	0.065	1861.16
1696	1624	1697	1769	1695	0.065	1861.98
1697	1625	1698	1770	1696	0.045	1862.60
1698	1626	1699	1771	1697	0.045	1863.74
1699	1627	1700	1772	1698	0.045	1864.94
1700	1628	1701	1773	1699	0.045	1865.84
1701	1629	1702	1774	1700	0.045	1866.60
1702	1630	1703	1775	1701	0.045	1867.29
1703	1631	1704	1776	1702	0.045	1868.03
1704	1632	1705	1777	1703	0.045	1868.96
1705	1633	1706	1778	1704	0.045	1870.00
1706	1634	1707	1779	1705	0.045	1871.19
1707	1635	1708	1780	1706	0.045	1872.64
1708	1636	1709	1781	1707	0.045	1874.09
1709	1637	1710	1782	1708	0.045	1875.12
1710	1638	1711	1783	1709	0.080	1875.69
1711	1639	1712	1784	1710	0.080	1876.29
1712	1640	1713	1785	1711	0.080	1876.94
1713	1641	1714	1786	1712	0.080	1877.80
1714	1642	1715	1787	1713	0.080	1878.85
1715	1643	1716	1788	1714	0.080	1880.02
1716	1644	1717	1789	1715	0.080	1880.92
1717	1645	1718	1790	1716	0.080	1881.65
1718	1646	1719	1791	1717	0.045	1881.53
1719	1647	1720	1792	1718	0.045	1878.83
1720	1648	1721	1793	1719	0.045	1879.28
1721	1649	1722	1794	1720	0.045	1878.12
1722	1650	1723	1795	1721	0.045	1878.46
1723	1651	1724	1796	1722	0.080	1879.93
1724	1652	1725	1797	1723	0.080	1881.70
1725	1653	1726	1798	1724	0.080	1881.60
1726	1654	1727	1799	1725	0.080	1880.39
1727	1655	1728	1800	1726	0.080	1879.64
1728	1656	1729	1801	1727	0.080	1880.16
1729	1657	1730	1802	1728	0.080	1882.08
1730	1658	1731	1803	1729	0.080	1883.68
1731	1659	1732	1804	1730	0.080	1884.00
1732	1660	1733	1805	1731	0.080	1884.58
1733	1661	1734	1806	1732	0.080	1885.25
1734	1662	1735	1807	1733	0.080	1887.50
1735	1663	1736	1808	1734	0.080	1887.00
1736	1664	1737	1809	1735	0.080	1887.50
1737	1665	1738	1810	1736	0.080	1885.63
1738	1666	1739	1811	1737	0.080	1886.47
1739	1667	1740	1812	1738	0.080	1888.26
1740	1668	1741	1813	1739	0.080	1889.77
1741	1669	1742	1814	1740	0.080	1891.99
1742	1670	1743	1815	1741	0.080	1894.00
1743	1671	1744	1816	1742	0.080	1893.74
1744	1672	1745	1817	1743	0.080	1894.13
1745	1673	1746	1818	1744	0.080	1895.66
1746	1674	1747	1819	1745	0.080	1898.30
1747	1675	1748	1820	1746	0.080	1898.59
1748	1676	1749	1821	1747	0.080	1898.91
1749	1677	1750	1822	1748	0.080	1898.83
1750	1678	1751	1823	1749	0.045	1898.21
1751	1679	1752	1824	1750	0.045	1900.46
1752	1680	1753	1825	1751	0.045	1902.13
1753	1681	1754	1826	1752	0.045	1902.76
1754	1682	1755	1827	1753	0.045	1903.20
1755	1683	1756	1828	1754	0.045	1903.19
1756	1684	1757	1829	1755	0.045	1902.86
1757	1685	1758	1830	1756	0.065	1904.54
1758	1686	1759	1831	1757	0.065	1904.89
1759	1687	1760	1832	1758	0.065	1905.29
1760	1688	1761	1833	1759	0.065	1904.86
1761	1689	1762	1834	1760	0.065	1904.58
1762	1690	0	0	1761	0.065	1906.93
1763	0	1764	1836	0	0.065	1855.65
1764	1691	1765	1837	1763	0.065	1856.38
1765	1692	1766	1838	1764	0.065	1857.27
1766	1693	1767	1839	1765	0.065	1858.26
1767	1694	1768	1840	1766	0.065	1859.27
1768	1695	1769	1841	1767	0.065	1860.21
1769	1696	1770	1842	1768	0.065	1861.04
1770	1697	1771	1843	1769	0.045	1861.79
1771	1698	1772	1844	1770	0.045	1862.79
1772	1699	1773	1845	1771	0.045	1863.95
1773	1700	1774	1846	1772	0.045	1864.75
1774	1701	1775	1847	1773	0.045	1865.46
1775	1702	1776	1848	1774	0.045	1866.18
1776	1703	1777	1849	1775	0.045	1866.93
1777	1704	1778	1850	1776	0.045	1867.80
1778	1705	1779	1851	1777	0.045	1868.77
1779	1706	1780	1852	1778	0.045	1869.79
1780	1707	1781	1853	1779	0.045	1871.02
1781	1708	1782	1854	1780	0.045	1872.38
1782	1709	1783	1855	1781	0.045	1873.46
1783	1710	1784	1856	1782	0.080	1874.02
1784	1711	1785	1857	1783	0.080	1874.72
1785	1712	1786	1858	1784	0.080	1875.54
1786	1713	1787	1859	1785	0.080	1876.46
1787	1714	1788	1860	1786	0.080	1877.50
1788	1715	1789	1861	1787	0.080	1878.71
1789	1716	1790	1862	1788	0.080	1879.67
1790	1717	1791	1863	1789	0.080	1880.29
1791	1718	1792	1864	1790	0.045	1880.09
1792	1719	1793	1865	1791	0.045	1877.65
1793	1720	1794	1866	1792	0.045	1877.03
1794	1721	1795	1867	1793	0.045	1877.17
1795	1722	1796	1868	1794	0.045	1876.93
1796	1723	1797	1869	1795	0.080	1878.78
1797	1724	1798	1870	1796	0.080	1878.22
1798	1725	1799	1871	1797	0.080	1878.20
1799	1726	1800	1872	1798	0.080	1877.78
1800	1727	1801	1873	1799	0.080	1878.80
1801	1728	1802	1874	1800	0.080	1879.98
1802	1729	1803	1875	1801	0.080	1881.25
1803	1730	1804	1876	1802	0.080	1882.20
1804	1731	1805	1877	1803	0.080	1883.09
1805	1732	1806	1878	1804	0.080	1882.97
1806	1733	1807	1879	1805	0.080	1884.50
1807	1734	1808	1880	1806	0.080	1885.00
1808	1735	1809	1881	1807	0.080	1885.50
1809	1736	1810	1882	1808	0.080	1884.80
1810	1737	1811	1883	1809	0.080	1884.83
1811	1738	1812	1884	1810	0.080	1884.87
1812	1739	1813	1885	1811	0.080	1888.00
1813	1740	1814	1886	1812	0.080	1889.22
1814	1741	1815	1887	1813	0.080	1890.55
1815	1742	1816	1888	1814	0.080	1892.30
1816	1743	1817	1889	1815	0.080	1892.19
1817	1744	1818	1890	1816	0.080	1892.54
1818	1745	1819	1891	1817	0.080	1894.10
1819	1746	1820	1892	1818	0.080	1896.22
1820	1747	1821	1893	1819	0.080	1896.41
1821	1748	1822	1894	1820	0.080	1896.44
1822	1749	1823	1895	1821	0.080	1897.73

1823	1750	1824	1896	1822	0.045	1896.31
1824	1751	1825	1897	1823	0.045	1898.65
1825	1752	1826	1898	1824	0.045	1900.97
1826	1753	1827	1899	1825	0.045	1901.23
1827	1754	1828	1900	1826	0.045	1902.05
1828	1755	1829	1901	1827	0.045	1900.69
1829	1756	1830	1902	1828	0.045	1902.68
1830	1757	1831	1903	1829	0.065	1902.44
1831	1758	1832	1904	1830	0.065	1903.26
1832	1759	1833	1905	1831	0.065	1903.25
1833	1760	1834	1906	1832	0.065	1903.96
1834	1761	0	1907	1833	0.065	1902.74
1835	0	1836	1908	0	0.065	1853.90
1836	1763	1837	1909	1835	0.065	1854.63
1837	1764	1838	1910	1836	0.065	1855.40
1838	1765	1839	1911	1837	0.065	1856.30
1839	1766	1840	1912	1838	0.065	1857.28
1840	1767	1841	1913	1839	0.065	1858.28
1841	1768	1842	1914	1840	0.065	1859.29
1842	1769	1843	1915	1841	0.065	1860.27
1843	1770	1844	1916	1842	0.045	1861.15
1844	1771	1845	1917	1843	0.045	1861.67
1845	1772	1846	1918	1844	0.045	1862.82
1846	1773	1847	1919	1845	0.045	1863.61
1847	1774	1848	1920	1846	0.045	1864.26
1848	1775	1849	1921	1847	0.045	1864.97
1849	1776	1850	1922	1848	0.045	1865.69
1850	1777	1851	1923	1849	0.045	1866.49
1851	1778	1852	1924	1850	0.045	1867.39
1852	1779	1853	1925	1851	0.045	1868.34
1853	1780	1854	1926	1852	0.045	1869.43
1854	1781	1855	1927	1853	0.045	1870.73
1855	1782	1856	1928	1854	0.045	1871.94
1856	1783	1857	1929	1855	0.045	1872.69
1857	1784	1858	1930	1856	0.045	1873.39
1858	1785	1859	1931	1857	0.045	1874.19
1859	1786	1860	1932	1858	0.045	1875.00
1860	1787	1861	1933	1859	0.045	1875.99
1861	1788	1862	1934	1860	0.045	1877.24
1862	1789	1863	1935	1861	0.045	1878.23
1863	1790	1864	1936	1862	0.045	1878.36
1864	1791	1865	1937	1863	0.045	1878.31
1865	1792	1866	1938	1864	0.045	1876.22
1866	1793	1867	1939	1865	0.045	1875.72
1867	1794	1868	1940	1866	0.045	1875.34
1868	1795	1869	1941	1867	0.045	1876.19
1869	1796	1870	1942	1868	0.080	1878.03
1870	1797	1871	1943	1869	0.080	1876.54
1871	1798	1872	1944	1870	0.080	1876.52
1872	1799	1873	1945	1871	0.080	1878.26
1873	1800	1874	1946	1872	0.080	1878.75
1874	1801	1875	1947	1873	0.080	1879.87
1875	1802	1876	1948	1874	0.080	1880.46
1876	1803	1877	1949	1875	0.080	1881.40
1877	1804	1878	1950	1876	0.080	1882.25
1878	1805	1879	1951	1877	0.080	1882.69
1879	1806	1880	1952	1878	0.080	1883.30
1880	1807	1881	1953	1879	0.080	1884.00
1881	1808	1882	1954	1880	0.080	1883.94
1882	1809	1883	1955	1881	0.080	1883.62
1883	1810	1884	1956	1882	0.080	1883.27
1884	1811	1885	1957	1883	0.080	1883.38
1885	1812	1886	1958	1884	0.080	1886.38
1886	1813	1887	1959	1885	0.080	1887.22
1887	1814	1888	1960	1886	0.080	1888.89
1888	1815	1889	1961	1887	0.080	1890.20
1889	1816	1890	1962	1888	0.080	1890.73
1890	1817	1891	1963	1889	0.080	1891.48
1891	1818	1892	1964	1890	0.080	1893.17
1892	1819	1893	1965	1891	0.080	1895.60
1893	1820	1894	1966	1892	0.080	1893.57
1894	1821	1895	1967	1893	0.080	1895.91
1895	1822	1896	1968	1894	0.080	1896.14
1896	1823	1897	1969	1895	0.045	1894.99
1897	1824	1898	1970	1896	0.045	1897.14
1898	1825	1899	1971	1897	0.045	1899.03
1899	1826	1900	1972	1898	0.045	1900.19
1900	1827	1901	1973	1899	0.045	1899.29
1901	1828	1902	1974	1900	0.045	1900.21
1902	1829	1903	1975	1901	0.045	1901.50
1903	1830	1904	1976	1902	0.065	1900.57
1904	1831	1905	1977	1903	0.065	1901.61
1905	1832	1906	1978	1904	0.065	1900.76
1906	1833	1907	1979	1905	0.065	1902.18
1907	1834	0	1980	1906	0.065	1901.20
1908	1835	1909	1982	0	0.065	1852.94
1909	1836	1910	1983	1908	0.065	1853.68
1910	1837	1911	1984	1909	0.065	1854.48
1911	1838	1912	1985	1910	0.065	1855.32
1912	1839	1913	1986	1911	0.065	1856.22
1913	1840	1914	1987	1912	0.065	1857.17
1914	1841	1915	1988	1913	0.065	1858.30
1915	1842	1916	1989	1914	0.065	1859.47
1916	1843	1917	1990	1915	0.045	1860.66
1917	1844	1918	1991	1916	0.045	1861.01
1918	1845	1919	1992	1917	0.045	1861.76
1919	1846	1920	1993	1918	0.045	1862.38
1920	1847	1921	1994	1919	0.045	1863.01
1921	1848	1922	1995	1920	0.045	1863.68
1922	1849	1923	1996	1921	0.045	1864.39
1923	1850	1924	1997	1922	0.045	1865.17
1924	1851	1925	1998	1923	0.045	1866.14
1925	1852	1926	1999	1924	0.045	1867.22
1926	1853	1927	2000	1925	0.045	1868.36
1927	1854	1928	2001	1926	0.045	1869.52
1928	1855	1929	2002	1927	0.045	1870.62
1929	1856	1930	2003	1928	0.045	1871.45
1930	1857	1931	2004	1929	0.045	1872.22
1931	1858	1932	2005	1930	0.045	1872.97
1932	1859	1933	2006	1931	0.045	1873.73
1933	1860	1934	2007	1932	0.045	1874.71
1934	1861	1935	2008	1933	0.045	1875.89
1935	1862	1936	2009	1934	0.045	1876.70
1936	1863	1937	2010	1935	0.045	1877.41
1937	1864	1938	2011	1936	0.045	1875.10
1938	1865	1939	2012	1937	0.045	1874.34
1939	1866	1940	2013	1938	0.045	1874.40
1940	1867	1941	2014	1939	0.045	1874.42
1941	1868	1942	2015	1940	0.045	1875.93
1942	1869	1943	2016	1941	0.080	1877.24
1943	1870	1944	2017	1942	0.080	1875.77
1944	1871	1945	2018	1943	0.080	1876.00
1945	1872	1946	2019	1944	0.080	1877.50
1946	1873	1947	2020	1945	0.080	1878.49
1947	1874	1948	2021	1946	0.080	1879.25
1948	1875	1949	2022	1947	0.080	1879.92
1949	1876	1950	2023	1948	0.080	1880.51
1950	1877	1951	2024	1949	0.080	1881.60
1951	1878	1952	2025	1950	0.080	1881.76
1952	1879	1953	2026	1951	0.080	1881.86
1953	1880	1954	2027	1952	0.080	1883.90
1954	1881	1955	2028	1953	0.080	1883.90
1955	1882	1956	2029	1954	0.080	1883.70
1956	1883	1957	2030	1955	0.080	1882.04
1957	1884	1958	2031	1956	0.080	1881.66
1958	1885	1959	2032	1957	0.080	1884.08
1959	1886	1960	2033	1958	0.080	1886.03
1960	1887	1961	2034	1959	0.080	1888.16
1961	1888	1962	2035	1960	0.080	1889.30
1962	1889	1963	2036	1961	0.080	1888.87
1963	1890	1964	2037	1962	0.080	1889.62
1964	1891	1965	2038	1963	0.080	1890.74
1965	1892	1966	2039	1964	0.080	1891.30
1966	1893	1967	2040	1965	0.080	1891.83
1967	1894	1968	2041	1966	0.080	1891.93
1968	1895	1969	2042	1967	0.080	1893.29
1969	1896	1970	2043	1968	0.045	1893.75
1970	1897	1971	2044	1969	0.045	1895.19
1971	1898	1972	2045	1970	0.045	1898.19
1972	1899	1973	2046	1971	0.045	1899.03
1973	1900	1974	2047	1972	0.045	1897.66
1974	1901	1975	2048	1973	0.045	1898.77
1975	1902	1976	2049	1974	0.045	1899.57
1976	1903	1977	2050	1975	0.065	1899.33
1977	1904	1978	2051	1976	0.065	1899.95
1978	1905	1979	2052	1977	0.065	1898.65
1979	1906	1980	2053	1978	0.065	1900.25
1980	1907	0	2054	1979	0.065	1900.99
1981	0	1982	2057	0	0.065	1851.52
1982	1908	1983	2058	1981	0.065	1852.12
1983	1909	1984	2059	1982	0.065	1852.84
1984	1910	1985	2060	1983	0.065	1853.60
1985	1911	1986	2061	1984	0.065	1854.39
1986	1912	1987	2062	1985	0.065	1855.16
1987	1913	1988	2063	1986	0.065	1856.06
1988	1914	1989	2064	1987	0.065	1857.26
1989	1915	1990	2065	1988	0.065	1858.31
1990	1916	1991	2066	1989	0.045	1859.43
1991	1917	1992	2067	1990	0.045	1860.28
1992	1918	1993	2068	1991	0.045	1860.76
1993	1919	1994	2069	1992	0.045	1861.19
1994	1920	1995	2070	1993	0.045	1861.76
1995	1921	1996	2071	1994	0.045	1862.38
1996	1922	1997	2072	1995	0.045	1863.11
1997	1923	1998	2073	1996	0.045	1863.96
1998	1924	1999	2074	1997	0.045	1865.06
1999	1925	2000	2075	1998	0.045	1866.35
2000	1926	2001	2076	1999	0.045	1867.62
2001	1927	2002	2077	2000	0.045	1868.84
2002	1928	2003	2078	2001	0.045	1869.70
2003	1929	2004	2079	2002	0.045	1870.37
2004	1930	2005	2080	2003	0.045	1871.06
2005	1931	2006	2081	2004	0.045	1871.83
2006	1932	2007	2082	2005	0.045	1872.69
2007	1933	2008	2083	2006	0.045	1873.74
2008	1934	2009	2084	2007	0.045	1874.72
2009	1935	2010	2085	2008	0.045	1875.35
2010	1936	2011	2086	2009	0.045	1875.98

2011	1937	2012	2087	2010	0.045	1873.87
2012	1938	2013	2088	2011	0.045	1873.03
2013	1939	2014	2089	2012	0.045	1872.83
2014	1940	2015	2090	2013	0.045	1872.99
2015	1941	2016	2091	2014	0.045	1875.04
2016	1942	2017	2092	2015	0.080	1875.08
2017	1943	2018	2093	2016	0.080	1875.13
2018	1944	2019	2094	2017	0.080	1876.14
2019	1945	2020	2095	2018	0.080	1878.32
2020	1946	2021	2096	2019	0.080	1877.57
2021	1947	2022	2097	2020	0.080	1878.24
2022	1948	2023	2098	2021	0.080	1879.02
2023	1949	2024	2099	2022	0.080	1879.23
2024	1950	2025	2100	2023	0.080	1880.39
2025	1951	2026	2101	2024	0.080	1880.41
2026	1952	2027	2102	2025	0.080	1880.91
2027	1953	2028	2103	2026	0.080	1883.00
2028	1954	2029	2104	2027	0.080	1883.20
2029	1955	2030	2105	2028	0.080	1883.00
2030	1956	2031	2106	2029	0.080	1880.18
2031	1957	2032	2107	2030	0.080	1882.22
2032	1958	2033	2108	2031	0.080	1884.46
2033	1959	2034	2109	2032	0.080	1886.00
2034	1960	2035	2110	2033	0.080	1886.60
2035	1961	2036	2111	2034	0.080	1888.00
2036	1962	2037	2112	2035	0.080	1888.16
2037	1963	2038	2113	2036	0.080	1889.10
2038	1964	2039	2114	2037	0.080	1889.70
2039	1965	2040	2115	2038	0.080	1890.61
2040	1966	2041	2116	2039	0.080	1890.21
2041	1967	2042	2117	2040	0.080	1891.45
2042	1968	2043	2118	2041	0.080	1891.90
2043	1969	2044	2119	2042	0.045	1892.66
2044	1970	2045	2120	2043	0.045	1894.98
2045	1971	2046	2121	2044	0.045	1897.08
2046	1972	2047	2122	2045	0.045	1897.19
2047	1973	2048	2123	2046	0.045	1896.14
2048	1974	2049	2124	2047	0.045	1897.44
2049	1975	2050	2125	2048	0.045	1898.37
2050	1976	2051	2126	2049	0.065	1897.36
2051	1977	2052	2127	2050	0.065	1898.28
2052	1978	2053	2128	2051	0.065	1897.26
2053	1979	2054	2129	2052	0.065	1898.59
2054	1980	2055	2130	2053	0.065	1898.68
2055	0	0	2131	2054	0.065	1897.73
2056	0	2057	2132	0	0.065	1850.09
2057	1981	2058	2133	2056	0.065	1850.65
2058	1982	2059	2134	2057	0.065	1851.26
2059	1983	2060	2135	2058	0.065	1852.00
2060	1984	2061	2136	2059	0.065	1852.78
2061	1985	2062	2137	2060	0.065	1853.55
2062	1986	2063	2138	2061	0.065	1854.34
2063	1987	2064	2139	2062	0.065	1855.10
2064	1988	2065	2140	2063	0.065	1856.02
2065	1989	2066	2141	2064	0.065	1857.14
2066	1990	2067	2142	2065	0.045	1858.23
2067	1991	2068	2143	2066	0.045	1858.99
2068	1992	2069	2144	2067	0.045	1859.46
2069	1993	2070	2145	2068	0.045	1859.95
2070	1994	2071	2146	2069	0.045	1860.47
2071	1995	2072	2147	2070	0.045	1861.11
2072	1996	2073	2148	2071	0.045	1861.87
2073	1997	2074	2149	2072	0.045	1862.82
2074	1998	2075	2150	2073	0.045	1863.99
2075	1999	2076	2151	2074	0.045	1865.36
2076	2000	2077	2152	2075	0.045	1866.80
2077	2001	2078	2153	2076	0.045	1867.86
2078	2002	2079	2154	2077	0.045	1868.58
2079	2003	2080	2155	2078	0.045	1869.17
2080	2004	2081	2156	2079	0.045	1869.85
2081	2005	2082	2157	2080	0.045	1870.75
2082	2006	2083	2158	2081	0.045	1871.81
2083	2007	2084	2159	2082	0.045	1872.75
2084	2008	2085	2160	2083	0.045	1873.45
2085	2009	2086	2161	2084	0.045	1874.04
2086	2010	2087	2162	2085	0.080	1874.50
2087	2011	2088	2163	2086	0.080	1872.29
2088	2012	2089	2164	2087	0.080	1871.33
2089	2013	2090	2165	2088	0.080	1872.00
2090	2014	2091	2166	2089	0.080	1872.09
2091	2015	2092	2167	2090	0.080	1873.81
2092	2016	2093	2168	2091	0.080	1874.45
2093	2017	2094	2169	2092	0.080	1874.67
2094	2018	2095	2170	2093	0.080	1874.76
2095	2019	2096	2171	2094	0.080	1876.24
2096	2020	2097	2172	2095	0.080	1876.93
2097	2021	2098	2173	2096	0.080	1877.63
2098	2022	2099	2174	2097	0.080	1878.99
2099	2023	2100	2175	2098	0.080	1878.30
2100	2024	2101	2176	2099	0.080	1878.85
2101	2025	2102	2177	2100	0.080	1879.41
2102	2026	2103	2178	2101	0.080	1879.55
2103	2027	2104	2179	2102	0.080	1879.80
2104	2028	2105	2180	2103	0.080	1880.00
2105	2029	2106	2181	2104	0.080	1879.35
2106	2030	2107	2182	2105	0.080	1879.42
2107	2031	2108	2183	2106	0.080	1880.63
2108	2032	2109	2184	2107	0.080	1882.78
2109	2033	2110	2185	2108	0.080	1884.80
2110	2034	2111	2186	2109	0.080	1885.15
2111	2035	2112	2187	2110	0.080	1886.04
2112	2036	2113	2188	2111	0.045	1886.82
2113	2037	2114	2189	2112	0.045	1887.41
2114	2038	2115	2190	2113	0.045	1888.02
2115	2039	2116	2191	2114	0.045	1888.77
2116	2040	2117	2192	2115	0.045	1890.19
2117	2041	2118	2193	2116	0.045	1890.57
2118	2042	2119	2194	2117	0.045	1890.59
2119	2043	2120	2195	2118	0.045	1890.19
2120	2044	2121	2196	2119	0.045	1894.53
2121	2045	2122	2197	2120	0.045	1894.93
2122	2046	2123	2198	2121	0.045	1895.02
2123	2047	2124	2199	2122	0.045	1894.36
2124	2048	2125	2200	2123	0.045	1894.49
2125	2049	2126	2201	2124	0.045	1895.90
2126	2050	2127	2202	2125	0.065	1896.17
2127	2051	2128	2203	2126	0.065	1896.25
2128	2052	2129	2204	2127	0.065	1895.52
2129	2053	2130	2205	2128	0.065	1896.39
2130	2054	2131	2206	2129	0.065	1897.21
2131	2055	0	2207	2130	0.065	1896.24
2132	2056	2133	2208	0	0.050	1849.23
2133	2057	2134	2209	2132	0.050	1849.80
2134	2058	2135	2210	2133	0.050	1850.50
2135	2059	2136	2211	2134	0.050	1851.27
2136	2060	2137	2212	2135	0.065	1852.02
2137	2061	2138	2213	2136	0.065	1852.84
2138	2062	2139	2214	2137	0.065	1853.81
2139	2063	2140	2215	2138	0.065	1854.26
2140	2064	2141	2216	2139	0.065	1854.69
2141	2065	2142	2217	2140	0.065	1856.00
2142	2066	2143	2218	2141	0.045	1857.07
2143	2067	2144	2219	2142	0.045	1857.66
2144	2068	2145	2220	2143	0.045	1858.17
2145	2069	2146	2221	2144	0.045	1858.72
2146	2070	2147	2222	2145	0.045	1859.33
2147	2071	2148	2223	2146	0.045	1860.02
2148	2072	2149	2224	2147	0.045	1860.91
2149	2073	2150	2225	2148	0.045	1861.91
2150	2074	2151	2226	2149	0.045	1863.07
2151	2075	2152	2227	2150	0.045	1864.49
2152	2076	2153	2228	2151	0.045	1865.64
2153	2077	2154	2229	2152	0.045	1866.45
2154	2078	2155	2230	2153	0.045	1867.12
2155	2079	2156	2231	2154	0.045	1867.78
2156	2080	2157	2232	2155	0.045	1868.54
2157	2081	2158	2233	2156	0.045	1869.61
2158	2082	2159	2234	2157	0.045	1870.64
2159	2083	2160	2235	2158	0.045	1871.46
2160	2084	2161	2236	2159	0.045	1872.05
2161	2085	2162	2237	2160	0.045	1872.53
2162	2086	2163	2238	2161	0.080	1873.03
2163	2087	2164	2239	2162	0.080	1871.30
2164	2088	2165	2240	2163	0.080	1870.90
2165	2089	2166	2241	2164	0.080	1870.77
2166	2090	2167	2242	2165	0.080	1872.85
2167	2091	2168	2243	2166	0.080	1873.76
2168	2092	2169	2244	2167	0.080	1874.23
2169	2093	2170	2245	2168	0.080	1873.27
2170	2094	2171	2246	2169	0.080	1873.92
2171	2095	2172	2247	2170	0.080	1876.95
2172	2096	2173	2248	2171	0.080	1876.40
2173	2097	2174	2249	2172	0.080	1876.75
2174	2098	2175	2250	2173	0.080	1877.25
2175	2099	2176	2251	2174	0.080	1877.23
2176	2100	2177	2252	2175	0.080	1878.00
2177	2101	2178	2253	2176	0.080	1878.27
2178	2102	2179	2254	2177	0.080	1878.59
2179	2103	2180	2255	2178	0.080	1878.93
2180	2104	2181	2256	2179	0.080	1878.88
2181	2105	2182	2257	2180	0.080	1879.02
2182	2106	2183	2258	2181	0.080	1878.49
2183	2107	2184	2259	2182	0.080	1880.68
2184	2108	2185	2260	2183	0.080	1881.38
2185	2109	2186	2261	2184	0.080	1883.43
2186	2110	2187	2262	2185	0.080	1884.36
2187	2111	2188	2263	2186	0.080	1884.80
2188	2112	2189	2264	2187	0.045	1884.69
2189	2113	2190	2265	2188	0.045	1885.92
2190	2114	2191	2266	2189	0.045	1886.95
2191	2115	2192	2267	2190	0.045	1887.20
2192	2116	2193	2268	2191	0.045	1888.00
2193	2117	2194	2269	2192	0.045	1889.61
2194	2118	2195	2270	2193	0.045	1890.11
2195	2119	2196	2271	2194	0.045	1891.62
2196	2120	2197	2272	2195	0.045	1893.02
2197	2121	2198	2273	2196	0.045	1893.13
2198	2122	2199	2274	2197	0.045	1893.07

2199	2123	2200	2275	2198	0.045	1891.03
2200	2124	2201	2276	2199	0.045	1892.51
2201	2125	2202	2277	2200	0.045	1892.97
2202	2126	2203	2278	2201	0.065	1894.62
2203	2127	2204	2279	2202	0.065	1894.66
2204	2128	2205	2280	2203	0.065	1894.54
2205	2129	2206	2281	2204	0.065	1894.97
2206	2130	2207	2282	2205	0.065	1896.09
2207	2131	0	2283	2206	0.065	1894.50
2208	2132	2209	2284	0	0.050	1848.40
2209	2133	2210	2285	2208	0.050	1849.09
2210	2134	2211	2286	2209	0.050	1849.89
2211	2135	2212	2287	2210	0.050	1850.68
2212	2136	2213	2288	2211	0.065	1851.43
2213	2137	2214	2289	2212	0.065	1852.24
2214	2138	2215	2290	2213	0.065	1853.37
2215	2139	2216	2291	2214	0.065	1853.61
2216	2140	2217	2292	2215	0.065	1854.08
2217	2141	2218	2293	2216	0.065	1855.03
2218	2142	2219	2294	2217	0.045	1855.90
2219	2143	2220	2295	2218	0.045	1856.41
2220	2144	2221	2296	2219	0.045	1856.96
2221	2145	2222	2297	2220	0.045	1857.61
2222	2146	2223	2298	2221	0.045	1858.32
2223	2147	2224	2299	2222	0.045	1859.10
2224	2148	2225	2300	2223	0.045	1860.00
2225	2149	2226	2301	2224	0.045	1861.09
2226	2150	2227	2302	2225	0.045	1862.34
2227	2151	2228	2303	2226	0.045	1863.61
2228	2152	2229	2304	2227	0.045	1864.47
2229	2153	2230	2305	2228	0.045	1865.10
2230	2154	2231	2306	2229	0.045	1865.70
2231	2155	2232	2307	2230	0.045	1866.30
2232	2156	2233	2308	2231	0.045	1867.19
2233	2157	2234	2309	2232	0.045	1868.24
2234	2158	2235	2310	2233	0.045	1869.17
2235	2159	2236	2311	2234	0.045	1869.95
2236	2160	2237	2312	2235	0.045	1870.63
2237	2161	2238	2313	2236	0.045	1871.02
2238	2162	2239	2314	2237	0.080	1871.38
2239	2163	2240	2315	2238	0.080	1868.58
2240	2164	2241	2316	2239	0.080	1868.76
2241	2165	2242	2317	2240	0.080	1868.82
2242	2166	2243	2318	2241	0.080	1870.15
2243	2167	2244	2319	2242	0.080	1872.10
2244	2168	2245	2320	2243	0.080	1872.54
2245	2169	2246	2321	2244	0.080	1872.30
2246	2170	2247	2322	2245	0.080	1873.08
2247	2171	2248	2323	2246	0.080	1874.37
2248	2172	2249	2324	2247	0.080	1875.07
2249	2173	2250	2325	2248	0.080	1875.41
2250	2174	2251	2326	2249	0.080	1876.27
2251	2175	2252	2327	2250	0.080	1876.03
2252	2176	2253	2328	2251	0.080	1876.52
2253	2177	2254	2329	2252	0.080	1877.06
2254	2178	2255	2330	2253	0.080	1878.50
2255	2179	2256	2331	2254	0.080	1877.98
2256	2180	2257	2332	2255	0.080	1877.56
2257	2181	2258	2333	2256	0.080	1878.08
2258	2182	2259	2334	2257	0.080	1877.43
2259	2183	2260	2335	2258	0.080	1879.18
2260	2184	2261	2336	2259	0.080	1880.70
2261	2185	2262	2337	2260	0.080	1882.21
2262	2186	2263	2338	2261	0.080	1883.00
2263	2187	2264	2339	2262	0.080	1884.20
2264	2188	2265	2340	2263	0.045	1883.82
2265	2189	2266	2341	2264	0.045	1884.74
2266	2190	2267	2342	2265	0.045	1885.04
2267	2191	2268	2343	2266	0.045	1886.58
2268	2192	2269	2344	2267	0.045	1887.33
2269	2193	2270	2345	2268	0.045	1888.59
2270	2194	2271	2346	2269	0.045	1887.48
2271	2195	2272	2347	2270	0.045	1888.78
2272	2196	2273	2348	2271	0.045	1891.61
2273	2197	2274	2349	2272	0.045	1891.17
2274	2198	2275	2350	2273	0.045	1889.90
2275	2199	2276	2351	2274	0.045	1889.88
2276	2200	2277	2352	2275	0.045	1891.81
2277	2201	2278	2353	2276	0.045	1890.70
2278	2202	2279	2354	2277	0.065	1892.63
2279	2203	2280	2355	2278	0.065	1892.93
2280	2204	2281	2356	2279	0.065	1893.32
2281	2205	2282	2357	2280	0.065	1893.62
2282	2206	2283	2358	2281	0.065	1893.14
2283	2207	0	2359	2282	0.065	1892.37
2284	2208	2285	2360	0	0.050	1847.65
2285	2209	2286	2361	2284	0.050	1848.41
2286	2210	2287	2362	2285	0.050	1849.26
2287	2211	2288	2363	2286	0.050	1850.11
2288	2212	2289	2364	2287	0.065	1850.94
2289	2213	2290	2365	2288	0.065	1851.79
2290	2214	2291	2366	2289	0.065	1852.48
2291	2215	2292	2367	2290	0.065	1852.63
2292	2216	2293	2368	2291	0.065	1853.26
2293	2217	2294	2369	2292	0.065	1853.95
2294	2218	2295	2370	2293	0.045	1854.69
2295	2219	2296	2371	2294	0.045	1855.28
2296	2220	2297	2372	2295	0.045	1855.91
2297	2221	2298	2373	2296	0.045	1856.61
2298	2222	2299	2374	2297	0.045	1857.37
2299	2223	2300	2375	2298	0.045	1858.17
2300	2224	2301	2376	2299	0.045	1859.14
2301	2225	2302	2377	2300	0.045	1860.24
2302	2226	2303	2378	2301	0.045	1861.50
2303	2227	2304	2379	2302	0.045	1862.77
2304	2228	2305	2380	2303	0.045	1863.61
2305	2229	2306	2381	2304	0.045	1863.97
2306	2230	2307	2382	2305	0.045	1864.36
2307	2231	2308	2383	2306	0.045	1864.90
2308	2232	2309	2384	2307	0.045	1865.77
2309	2233	2310	2385	2308	0.045	1866.77
2310	2234	2311	2386	2309	0.045	1867.66
2311	2235	2312	2387	2310	0.045	1867.90
2312	2236	2313	2388	2311	0.045	1869.06
2313	2237	2314	2389	2312	0.045	1869.36
2314	2238	2315	2390	2313	0.080	1869.53
2315	2239	2316	2391	2314	0.080	1866.77
2316	2240	2317	2392	2315	0.080	1867.40
2317	2241	2318	2393	2316	0.080	1867.98
2318	2242	2319	2394	2317	0.080	1869.27
2319	2243	2320	2395	2318	0.080	1870.67
2320	2244	2321	2396	2319	0.080	1871.75
2321	2245	2322	2397	2320	0.080	1871.43
2322	2246	2323	2398	2321	0.080	1872.48
2323	2247	2324	2399	2322	0.080	1873.68
2324	2248	2325	2400	2323	0.080	1873.76
2325	2249	2326	2401	2324	0.080	1874.09
2326	2250	2327	2402	2325	0.080	1874.66
2327	2251	2328	2403	2326	0.080	1874.70
2328	2252	2329	2404	2327	0.080	1875.27
2329	2253	2330	2405	2328	0.080	1875.81
2330	2254	2331	2406	2329	0.080	1877.50
2331	2255	2332	2407	2330	0.080	1876.83
2332	2256	2333	2408	2331	0.080	1876.87
2333	2257	2334	2409	2332	0.080	1876.63
2334	2258	2335	2410	2333	0.080	1877.00
2335	2259	2336	2411	2334	0.080	1878.52
2336	2260	2337	2412	2335	0.080	1881.09
2337	2261	2338	2413	2336	0.080	1882.49
2338	2262	2339	2414	2337	0.080	1882.98
2339	2263	2340	2415	2338	0.080	1882.90
2340	2264	2341	2416	2339	0.045	1882.91
2341	2265	2342	2417	2340	0.045	1883.93
2342	2266	2343	2418	2341	0.045	1884.70
2343	2267	2344	2419	2342	0.045	1885.29
2344	2268	2345	2420	2343	0.045	1886.24
2345	2269	2346	2421	2344	0.045	1886.66
2346	2270	2347	2422	2345	0.045	1887.46
2347	2271	2348	2423	2346	0.045	1886.38
2348	2272	2349	2424	2347	0.045	1889.76
2349	2273	2350	2425	2348	0.045	1889.18
2350	2274	2351	2426	2349	0.045	1888.53
2351	2275	2352	2427	2350	0.045	1888.46
2352	2276	2353	2428	2351	0.045	1890.40
2353	2277	2354	2429	2352	0.045	1888.92
2354	2278	2355	2430	2353	0.065	1889.71
2355	2279	2356	2431	2354	0.065	1891.83
2356	2280	2357	2432	2355	0.065	1892.28
2357	2281	2358	2433	2356	0.065	1891.92
2358	2282	2359	2434	2357	0.065	1890.69
2359	2283	0	2435	2358	0.065	1891.03
2360	2284	2361	2436	0	0.050	1846.86
2361	2285	2362	2437	2360	0.050	1847.57
2362	2286	2363	2438	2361	0.050	1848.42
2363	2287	2364	2439	2362	0.050	1849.34
2364	2288	2365	2440	2363	0.065	1850.20
2365	2289	2366	2441	2364	0.065	1851.04
2366	2290	2367	2442	2365	0.065	1851.39
2367	2291	2368	2443	2366	0.065	1851.07
2368	2292	2369	2444	2367	0.065	1851.64
2369	2293	2370	2445	2368	0.065	1852.42
2370	2294	2371	2446	2369	0.065	1853.32
2371	2295	2372	2447	2370	0.065	1854.12
2372	2296	2373	2448	2371	0.065	1854.87
2373	2297	2374	2449	2372	0.065	1855.68
2374	2298	2375	2450	2373	0.065	1856.44
2375	2299	2376	2451	2374	0.065	1857.28
2376	2300	2377	2452	2375	0.065	1858.24
2377	2301	2378	2453	2376	0.065	1859.37
2378	2302	2379	2454	2377	0.065	1860.65
2379	2303	2380	2455	2378	0.065	1861.88
2380	2304	2381	2456	2379	0.065	1862.80
2381	2305	2382	2457	2380	0.065	1862.99
2382	2306	2383	2458	2381	0.065	1863.16
2383	2307	2384	2459	2382	0.045	1863.55
2384	2308	2385	2460	2383	0.045	1864.33
2385	2309	2386	2461	2384	0.045	1865.27
2386	2310	2387	2462	2385	0.045	1866.17

2387	2311	2388	2463	2386	0.045	1865.81
2388	2312	2389	2464	2387	0.045	1867.51
2389	2313	2390	2465	2388	0.045	1867.63
2390	2314	2391	2466	2389	0.080	1867.81
2391	2315	2392	2467	2390	0.080	1866.07
2392	2316	2393	2468	2391	0.080	1865.45
2393	2317	2394	2469	2392	0.080	1867.49
2394	2318	2395	2470	2393	0.080	1868.90
2395	2319	2396	2471	2394	0.080	1869.68
2396	2320	2397	2472	2395	0.080	1870.19
2397	2321	2398	2473	2396	0.080	1870.55
2398	2322	2399	2474	2397	0.080	1871.62
2399	2323	2400	2475	2398	0.080	1872.28
2400	2324	2401	2476	2399	0.080	1872.82
2401	2325	2402	2477	2400	0.080	1872.75
2402	2326	2403	2478	2401	0.080	1873.69
2403	2327	2404	2479	2402	0.080	1874.01
2404	2328	2405	2480	2403	0.080	1874.21
2405	2329	2406	2481	2404	0.080	1874.88
2406	2330	2407	2482	2405	0.080	1875.70
2407	2331	2408	2483	2406	0.080	1875.15
2408	2332	2409	2484	2407	0.080	1875.13
2409	2333	2410	2485	2408	0.080	1875.39
2410	2334	2411	2486	2409	0.080	1876.41
2411	2335	2412	2487	2410	0.080	1877.48
2412	2336	2413	2488	2411	0.080	1879.78
2413	2337	2414	2489	2412	0.080	1881.57
2414	2338	2415	2490	2413	0.080	1882.41
2415	2339	2416	2491	2414	0.080	1882.20
2416	2340	2417	2492	2415	0.045	1882.00
2417	2341	2418	2493	2416	0.045	1883.69
2418	2342	2419	2494	2417	0.045	1883.53
2419	2343	2420	2495	2418	0.045	1884.56
2420	2344	2421	2496	2419	0.045	1885.05
2421	2345	2422	2497	2420	0.045	1886.58
2422	2346	2423	2498	2421	0.045	1886.13
2423	2347	2424	2499	2422	0.045	1887.91
2424	2348	2425	2500	2423	0.045	1887.69
2425	2349	2426	2501	2424	0.045	1887.86
2426	2350	2427	2502	2425	0.045	1884.44
2427	2351	2428	2503	2426	0.045	1887.93
2428	2352	2429	2504	2427	0.045	1888.11
2429	2353	2430	2505	2428	0.045	1886.84
2430	2354	2431	2506	2429	0.065	1888.47
2431	2355	2432	2507	2430	0.065	1890.84
2432	2356	2433	2508	2431	0.065	1891.10
2433	2357	2434	2509	2432	0.065	1890.53
2434	2358	2435	2510	2433	0.065	1889.63
2435	2359	0	2511	2434	0.065	1890.46
2436	2360	2437	2512	0	0.050	1846.02
2437	2361	2438	2513	2436	0.050	1846.66
2438	2362	2439	2514	2437	0.050	1847.46
2439	2363	2440	2515	2438	0.050	1848.29
2440	2364	2441	2516	2439	0.065	1849.02
2441	2365	2442	2517	2440	0.065	1849.69
2442	2366	2443	2518	2441	0.065	1850.27
2443	2367	2444	2519	2442	0.065	1849.75
2444	2368	2445	2520	2443	0.065	1849.93
2445	2369	2446	2521	2444	0.065	1850.96
2446	2370	2447	2522	2445	0.065	1852.11
2447	2371	2448	2523	2446	0.065	1853.00
2448	2372	2449	2524	2447	0.065	1853.82
2449	2373	2450	2525	2448	0.065	1854.68
2450	2374	2451	2526	2449	0.065	1855.48
2451	2375	2452	2527	2450	0.065	1856.35
2452	2376	2453	2528	2451	0.065	1857.33
2453	2377	2454	2529	2452	0.065	1858.49
2454	2378	2455	2530	2453	0.065	1859.77
2455	2379	2456	2531	2454	0.065	1860.88
2456	2380	2457	2532	2455	0.065	1861.70
2457	2381	2458	2533	2456	0.065	1861.84
2458	2382	2459	2534	2457	0.065	1861.93
2459	2383	2460	2535	2458	0.045	1862.22
2460	2384	2461	2536	2459	0.045	1862.87
2461	2385	2462	2537	2460	0.045	1863.75
2462	2386	2463	2538	2461	0.045	1864.47
2463	2387	2464	2539	2462	0.045	1865.43
2464	2388	2465	2540	2463	0.045	1865.82
2465	2389	2466	2541	2464	0.045	1865.64
2466	2390	2467	2542	2465	0.080	1864.88
2467	2391	2468	2543	2466	0.080	1864.43
2468	2392	2469	2544	2467	0.080	1865.50
2469	2393	2470	2545	2468	0.080	1866.98
2470	2394	2471	2546	2469	0.080	1868.07
2471	2395	2472	2547	2470	0.080	1868.84
2472	2396	2473	2548	2471	0.080	1869.47
2473	2397	2474	2549	2472	0.080	1869.53
2474	2398	2475	2550	2473	0.080	1870.01
2475	2399	2476	2551	2474	0.080	1870.65
2476	2400	2477	2552	2475	0.080	1871.24
2477	2401	2478	2553	2476	0.080	1871.96
2478	2402	2479	2554	2477	0.080	1872.71
2479	2403	2480	2555	2478	0.080	1872.98
2480	2404	2481	2556	2479	0.080	1873.54
2481	2405	2482	2557	2480	0.080	1873.90
2482	2406	2483	2558	2481	0.080	1874.33
2483	2407	2484	2559	2482	0.080	1874.38
2484	2408	2485	2560	2483	0.080	1874.50
2485	2409	2486	2561	2484	0.080	1875.09
2486	2410	2487	2562	2485	0.080	1875.78
2487	2411	2488	2563	2486	0.080	1876.38
2488	2412	2489	2564	2487	0.080	1877.60
2489	2413	2490	2565	2488	0.080	1879.02
2490	2414	2491	2566	2489	0.080	1879.44
2491	2415	2492	2567	2490	0.080	1881.20
2492	2416	2493	2568	2491	0.045	1881.00
2493	2417	2494	2569	2492	0.045	1882.67
2494	2418	2495	2570	2493	0.045	1882.14
2495	2419	2496	2571	2494	0.045	1883.57
2496	2420	2497	2572	2495	0.045	1884.15
2497	2421	2498	2573	2496	0.045	1885.01
2498	2422	2499	2574	2497	0.045	1884.78
2499	2423	2500	2575	2498	0.045	1886.45
2500	2424	2501	2576	2499	0.045	1886.42
2501	2425	2502	2577	2500	0.045	1886.17
2502	2426	2503	2578	2501	0.045	1883.59
2503	2427	2504	2579	2502	0.045	1886.59
2504	2428	2505	2580	2503	0.045	1885.63
2505	2429	2506	2581	2504	0.045	1884.45
2506	2430	2507	2582	2505	0.065	1887.73
2507	2431	2508	2583	2506	0.065	1888.95
2508	2432	2509	2584	2507	0.065	1889.91
2509	2433	2510	2585	2508	0.065	1888.83
2510	2434	2511	2586	2509	0.065	1887.78
2511	2435	0	2587	2510	0.065	1886.34
2512	2436	2513	2588	0	0.050	1845.30
2513	2437	2514	2589	2512	0.050	1845.90
2514	2438	2515	2590	2513	0.050	1846.49
2515	2439	2516	2591	2514	0.050	1847.09
2516	2440	2517	2592	2515	0.065	1847.59
2517	2441	2518	2593	2516	0.065	1847.89
2518	2442	2519	2594	2517	0.065	1848.61
2519	2443	2520	2595	2518	0.065	1848.41
2520	2444	2521	2596	2519	0.065	1849.02
2521	2445	2522	2597	2520	0.065	1850.00
2522	2446	2523	2598	2521	0.065	1851.22
2523	2447	2524	2599	2522	0.065	1852.11
2524	2448	2525	2600	2523	0.065	1852.82
2525	2449	2526	2601	2524	0.065	1853.56
2526	2450	2527	2602	2525	0.065	1854.30
2527	2451	2528	2603	2526	0.065	1855.35
2528	2452	2529	2604	2527	0.065	1856.52
2529	2453	2530	2605	2528	0.045	1857.71
2530	2454	2531	2606	2529	0.045	1858.88
2531	2455	2532	2607	2530	0.045	1859.83
2532	2456	2533	2608	2531	0.045	1860.39
2533	2457	2534	2609	2532	0.045	1860.44
2534	2458	2535	2610	2533	0.045	1860.53
2535	2459	2536	2611	2534	0.045	1860.80
2536	2460	2537	2612	2535	0.045	1861.40
2537	2461	2538	2613	2536	0.045	1862.14
2538	2462	2539	2614	2537	0.045	1862.77
2539	2463	2540	2615	2538	0.045	1863.16
2540	2464	2541	2616	2539	0.045	1863.97
2541	2465	2542	2617	2540	0.045	1863.77
2542	2466	2543	2618	2541	0.080	1862.88
2543	2467	2544	2619	2542	0.080	1864.90
2544	2468	2545	2620	2543	0.080	1864.86
2545	2469	2546	2621	2544	0.080	1866.27
2546	2470	2547	2622	2545	0.080	1867.29
2547	2471	2548	2623	2546	0.080	1868.26
2548	2472	2549	2624	2547	0.080	1868.45
2549	2473	2550	2625	2548	0.080	1868.13
2550	2474	2551	2626	2549	0.080	1868.61
2551	2475	2552	2627	2550	0.080	1869.57
2552	2476	2553	2628	2551	0.080	1869.92
2553	2477	2554	2629	2552	0.080	1870.70
2554	2478	2555	2630	2553	0.080	1871.47
2555	2479	2556	2631	2554	0.080	1872.06
2556	2480	2557	2632	2555	0.080	1872.50
2557	2481	2558	2633	2556	0.080	1872.41
2558	2482	2559	2634	2557	0.080	1873.33
2559	2483	2560	2635	2558	0.080	1873.13
2560	2484	2561	2636	2559	0.080	1873.30
2561	2485	2562	2637	2560	0.080	1873.34
2562	2486	2563	2638	2561	0.080	1874.81
2563	2487	2564	2639	2562	0.080	1875.92
2564	2488	2565	2640	2563	0.080	1877.15
2565	2489	2566	2641	2564	0.080	1877.70
2566	2490	2567	2642	2565	0.080	1879.23
2567	2491	2568	2643	2566	0.080	1880.40
2568	2492	2569	2644	2567	0.045	1880.20
2569	2493	2570	2645	2568	0.045	1881.05
2570	2494	2571	2646	2569	0.045	1881.29
2571	2495	2572	2647	2570	0.045	1882.44
2572	2496	2573	2648	2571	0.045	1883.31
2573	2497	2574	2649	2572	0.045	1884.10
2574	2498	2575	2650	2573	0.045	1883.66

2575	2499	2576	2651	2574	0.045	1884.53
2576	2500	2577	2652	2575	0.045	1884.41
2577	2501	2578	2653	2576	0.045	1884.26
2578	2502	2579	2654	2577	0.045	1883.07
2579	2503	2580	2655	2578	0.045	1882.95
2580	2504	2581	2656	2579	0.045	1883.42
2581	2505	2582	2657	2580	0.045	1884.79
2582	2506	2583	2658	2581	0.065	1887.23
2583	2507	2584	2659	2582	0.065	1887.69
2584	2508	2585	2660	2583	0.065	1888.23
2585	2509	2586	2661	2584	0.065	1887.96
2586	2510	2587	2662	2585	0.065	1886.90
2587	2511	0	2663	2586	0.065	1884.60
2588	2512	2589	2664	0	0.050	1844.63
2589	2513	2590	2665	2588	0.050	1845.25
2590	2514	2591	2666	2589	0.050	1845.84
2591	2515	2592	2667	2590	0.050	1846.39
2592	2516	2593	2668	2591	0.065	1846.69
2593	2517	2594	2669	2592	0.065	1847.15
2594	2518	2595	2670	2593	0.065	1847.90
2595	2519	2596	2671	2594	0.065	1848.14
2596	2520	2597	2672	2595	0.065	1848.32
2597	2521	2598	2673	2596	0.065	1849.24
2598	2522	2599	2674	2597	0.065	1850.49
2599	2523	2600	2675	2598	0.065	1851.36
2600	2524	2601	2676	2599	0.065	1851.94
2601	2525	2602	2677	2600	0.065	1852.57
2602	2526	2603	2678	2601	0.065	1853.17
2603	2527	2604	2679	2602	0.065	1854.44
2604	2528	2605	2680	2603	0.065	1855.84
2605	2529	2606	2681	2604	0.045	1856.98
2606	2530	2607	2682	2605	0.045	1857.99
2607	2531	2608	2683	2606	0.045	1858.67
2608	2532	2609	2684	2607	0.045	1858.86
2609	2533	2610	2685	2608	0.045	1858.75
2610	2534	2611	2686	2609	0.045	1858.95
2611	2535	2612	2687	2610	0.045	1859.36
2612	2536	2613	2688	2611	0.045	1859.97
2613	2537	2614	2689	2612	0.045	1860.42
2614	2538	2615	2690	2613	0.045	1860.96
2615	2539	2616	2691	2614	0.045	1860.02
2616	2540	2617	2692	2615	0.045	1862.47
2617	2541	2618	2693	2616	0.045	1861.72
2618	2542	2619	2694	2617	0.080	1861.85
2619	2543	2620	2695	2618	0.080	1862.67
2620	2544	2621	2696	2619	0.080	1863.98
2621	2545	2622	2697	2620	0.080	1865.15
2622	2546	2623	2698	2621	0.080	1865.94
2623	2547	2624	2699	2622	0.080	1867.53
2624	2548	2625	2700	2623	0.080	1866.91
2625	2549	2626	2701	2624	0.080	1867.71
2626	2550	2627	2702	2625	0.080	1867.98
2627	2551	2628	2703	2626	0.080	1868.89
2628	2552	2629	2704	2627	0.080	1868.54
2629	2553	2630	2705	2628	0.080	1869.27
2630	2554	2631	2706	2629	0.080	1870.56
2631	2555	2632	2707	2630	0.080	1871.44
2632	2556	2633	2708	2631	0.080	1871.47
2633	2557	2634	2709	2632	0.080	1872.80
2634	2558	2635	2710	2633	0.080	1872.80
2635	2559	2636	2711	2634	0.080	1871.74
2636	2560	2637	2712	2635	0.080	1871.50
2637	2561	2638	2713	2636	0.080	1873.05
2638	2562	2639	2714	2637	0.080	1874.86
2639	2563	2640	2715	2638	0.080	1875.50
2640	2564	2641	2716	2639	0.080	1875.28
2641	2565	2642	2717	2640	0.080	1876.48
2642	2566	2643	2718	2641	0.080	1877.28
2643	2567	2644	2719	2642	0.080	1879.50
2644	2568	2645	2720	2643	0.045	1879.19
2645	2569	2646	2721	2644	0.045	1880.15
2646	2570	2647	2722	2645	0.045	1879.93
2647	2571	2648	2723	2646	0.045	1881.12
2648	2572	2649	2724	2647	0.045	1882.14
2649	2573	2650	2725	2648	0.045	1882.50
2650	2574	2651	2726	2649	0.045	1882.59
2651	2575	2652	2727	2650	0.045	1883.32
2652	2576	2653	2728	2651	0.045	1882.94
2653	2577	2654	2729	2652	0.045	1882.86
2654	2578	2655	2730	2653	0.045	1882.39
2655	2579	2656	2731	2654	0.045	1880.45
2656	2580	2657	2732	2655	0.045	1882.68
2657	2581	2658	2733	2656	0.045	1885.02
2658	2582	2659	2734	2657	0.065	1885.06
2659	2583	2660	2735	2658	0.065	1885.86
2660	2584	2661	2736	2659	0.065	1887.22
2661	2585	2662	2737	2660	0.065	1886.53
2662	2586	2663	2738	2661	0.065	1885.45
2663	2587	0	2739	2662	0.065	1882.52
2664	2588	2665	2740	0	0.050	1843.96
2665	2589	2666	2741	2664	0.050	1844.62
2666	2590	2667	2742	2665	0.050	1845.24
2667	2591	2668	2743	2666	0.050	1845.87
2668	2592	2669	2744	2667	0.065	1846.25
2669	2593	2670	2745	2668	0.065	1846.69
2670	2594	2671	2746	2669	0.065	1847.20
2671	2595	2672	2747	2670	0.065	1846.79
2672	2596	2673	2748	2671	0.065	1846.87
2673	2597	2674	2749	2672	0.065	1848.31
2674	2598	2675	2750	2673	0.065	1849.61
2675	2599	2676	2751	2674	0.065	1850.57
2676	2600	2677	2752	2675	0.065	1851.08
2677	2601	2678	2753	2676	0.065	1851.61
2678	2602	2679	2754	2677	0.065	1852.53
2679	2603	2680	2755	2678	0.065	1853.75
2680	2604	2681	2756	2679	0.065	1855.02
2681	2605	2682	2757	2680	0.045	1856.06
2682	2606	2683	2758	2681	0.045	1857.09
2683	2607	2684	2759	2682	0.045	1857.74
2684	2608	2685	2760	2683	0.045	1857.39
2685	2609	2686	2761	2684	0.045	1857.08
2686	2610	2687	2762	2685	0.045	1857.57
2687	2611	2688	2763	2686	0.045	1858.13
2688	2612	2689	2764	2687	0.045	1858.62
2689	2613	2690	2765	2688	0.045	1859.15
2690	2614	2691	2766	2689	0.045	1859.61
2691	2615	2692	2767	2690	0.045	1860.37
2692	2616	2693	2768	2691	0.045	1858.76
2693	2617	2694	2769	2692	0.045	1860.15
2694	2618	2695	2770	2693	0.080	1861.59
2695	2619	2696	2771	2694	0.080	1862.87
2696	2620	2697	2772	2695	0.080	1863.49
2697	2621	2698	2773	2696	0.080	1864.22
2698	2622	2699	2774	2697	0.080	1864.90
2699	2623	2700	2775	2698	0.080	1865.76
2700	2624	2701	2776	2699	0.080	1865.76
2701	2625	2702	2777	2700	0.080	1866.27
2702	2626	2703	2778	2701	0.080	1866.67
2703	2627	2704	2779	2702	0.080	1866.73
2704	2628	2705	2780	2703	0.080	1867.52
2705	2629	2706	2781	2704	0.080	1868.62
2706	2630	2707	2782	2705	0.080	1869.60
2707	2631	2708	2783	2706	0.080	1870.12
2708	2632	2709	2784	2707	0.080	1870.46
2709	2633	2710	2785	2708	0.080	1871.20
2710	2634	2711	2786	2709	0.080	1871.00
2711	2635	2712	2787	2710	0.080	1870.82
2712	2636	2713	2788	2711	0.080	1870.27
2713	2637	2714	2789	2712	0.080	1872.71
2714	2638	2715	2790	2713	0.080	1873.56
2715	2639	2716	2791	2714	0.080	1873.89
2716	2640	2717	2792	2715	0.080	1875.03
2717	2641	2718	2793	2716	0.080	1875.10
2718	2642	2719	2794	2717	0.080	1876.13
2719	2643	2720	2795	2718	0.080	1878.00
2720	2644	2721	2796	2719	0.045	1877.79
2721	2645	2722	2797	2720	0.045	1878.64
2722	2646	2723	2798	2721	0.045	1878.94
2723	2647	2724	2799	2722	0.045	1879.81
2724	2648	2725	2800	2723	0.045	1880.46
2725	2649	2726	2801	2724	0.045	1880.73
2726	2650	2727	2802	2725	0.045	1881.14
2727	2651	2728	2803	2726	0.045	1881.98
2728	2652	2729	2804	2727	0.045	1881.27
2729	2653	2730	2805	2728	0.045	1881.51
2730	2654	2731	2806	2729	0.045	1879.64
2731	2655	2732	2807	2730	0.045	1878.52
2732	2656	2733	2808	2731	0.045	1881.03
2733	2657	2734	2809	2732	0.045	1883.34
2734	2658	2735	2810	2733	0.045	1883.61
2735	2659	2736	2811	2734	0.065	1884.66
2736	2660	2737	2812	2735	0.065	1885.26
2737	2661	2738	2813	2736	0.065	1884.92
2738	2662	2739	2814	2737	0.065	1883.69
2739	2663	0	2815	2738	0.065	1881.13
2740	2664	2741	2816	0	0.050	1843.25
2741	2665	2742	2817	2740	0.050	1843.92
2742	2666	2743	2818	2741	0.050	1844.55
2743	2667	2744	2819	2742	0.050	1845.07
2744	2668	2745	2820	2743	0.065	1845.38
2745	2669	2746	2821	2744	0.065	1845.35
2746	2670	2747	2822	2745	0.065	1845.55
2747	2671	2748	2823	2746	0.065	1845.84
2748	2672	2749	2824	2747	0.065	1846.21
2749	2673	2750	2825	2748	0.065	1847.37
2750	2674	2751	2826	2749	0.065	1848.57
2751	2675	2752	2827	2750	0.065	1849.50
2752	2676	2753	2828	2751	0.065	1850.18
2753	2677	2754	2829	2752	0.065	1850.61
2754	2678	2755	2830	2753	0.065	1851.86
2755	2679	2756	2831	2754	0.065	1853.33
2756	2680	2757	2832	2755	0.065	1853.89
2757	2681	2758	2833	2756	0.045	1854.79
2758	2682	2759	2834	2757	0.045	1855.85
2759	2683	2760	2835	2758	0.045	1856.60
2760	2684	2761	2836	2759	0.045	1856.03
2761	2685	2762	2837	2760	0.045	1855.54
2762	2686	2763	2838	2761	0.045	1856.12

2763	2687	2764	2839	2762	0.045	1856.99
2764	2688	2765	2840	2763	0.045	1857.42
2765	2689	2766	2841	2764	0.045	1857.89
2766	2690	2767	2842	2765	0.045	1858.67
2767	2691	2768	2843	2766	0.045	1859.06
2768	2692	2769	2844	2767	0.045	1857.10
2769	2693	2770	2845	2768	0.045	1859.17
2770	2694	2771	2846	2769	0.080	1860.98
2771	2695	2772	2847	2770	0.080	1862.67
2772	2696	2773	2848	2771	0.080	1862.89
2773	2697	2774	2849	2772	0.080	1863.46
2774	2698	2775	2850	2773	0.080	1863.96
2775	2699	2776	2851	2774	0.080	1864.93
2776	2700	2777	2852	2775	0.080	1864.60
2777	2701	2778	2853	2776	0.080	1865.51
2778	2702	2779	2854	2777	0.080	1865.95
2779	2703	2780	2855	2778	0.080	1865.90
2780	2704	2781	2856	2779	0.080	1867.22
2781	2705	2782	2857	2780	0.080	1867.96
2782	2706	2783	2858	2781	0.080	1868.52
2783	2707	2784	2859	2782	0.080	1869.11
2784	2708	2785	2860	2783	0.080	1870.00
2785	2709	2786	2861	2784	0.080	1870.50
2786	2710	2787	2862	2785	0.080	1869.64
2787	2711	2788	2863	2786	0.080	1869.17
2788	2712	2789	2864	2787	0.080	1869.86
2789	2713	2790	2865	2788	0.080	1871.08
2790	2714	2791	2866	2789	0.080	1871.99
2791	2715	2792	2867	2790	0.080	1873.39
2792	2716	2793	2868	2791	0.080	1874.08
2793	2717	2794	2869	2792	0.080	1875.39
2794	2718	2795	2870	2793	0.080	1875.32
2795	2719	2796	2871	2794	0.080	1877.00
2796	2720	2797	2872	2795	0.045	1876.84
2797	2721	2798	2873	2796	0.045	1877.82
2798	2722	2799	2874	2797	0.045	1878.22
2799	2723	2800	2875	2798	0.045	1878.50
2800	2724	2801	2876	2799	0.045	1878.75
2801	2725	2802	2877	2800	0.045	1879.14
2802	2726	2803	2878	2801	0.045	1880.35
2803	2727	2804	2879	2802	0.045	1880.63
2804	2728	2805	2880	2803	0.045	1879.66
2805	2729	2806	2881	2804	0.045	1879.36
2806	2730	2807	2882	2805	0.045	1879.40
2807	2731	2808	2883	2806	0.045	1877.68
2808	2732	2809	2884	2807	0.045	1880.28
2809	2733	2810	2885	2808	0.045	1882.20
2810	2734	2811	2886	2809	0.045	1881.70
2811	2735	2812	2887	2810	0.065	1883.14
2812	2736	2813	2888	2811	0.065	1883.44
2813	2737	2814	2889	2812	0.065	1883.23
2814	2738	2815	2890	2813	0.065	1882.22
2815	2739	0	2891	2814	0.065	1880.10
2816	2740	2817	2892	0	0.050	1842.47
2817	2741	2818	2893	2816	0.050	1843.11
2818	2742	2819	2894	2817	0.050	1843.73
2819	2743	2820	2895	2818	0.050	1844.14
2820	2744	2821	2896	2819	0.065	1844.29
2821	2745	2822	2897	2820	0.065	1844.06
2822	2746	2823	2898	2821	0.065	1844.37
2823	2747	2824	2899	2822	0.065	1844.93
2824	2748	2825	2900	2823	0.065	1845.60
2825	2749	2826	2901	2824	0.065	1846.55
2826	2750	2827	2902	2825	0.065	1847.45
2827	2751	2828	2903	2826	0.065	1848.51
2828	2752	2829	2904	2827	0.065	1849.26
2829	2753	2830	2905	2828	0.065	1849.60
2830	2754	2831	2906	2829	0.065	1850.96
2831	2755	2832	2907	2830	0.065	1852.17
2832	2756	2833	2908	2831	0.065	1852.61
2833	2757	2834	2909	2832	0.065	1853.36
2834	2758	2835	2910	2833	0.065	1854.42
2835	2759	2836	2911	2834	0.065	1854.89
2836	2760	2837	2912	2835	0.045	1854.24
2837	2761	2838	2913	2836	0.045	1853.79
2838	2762	2839	2914	2837	0.045	1854.45
2839	2763	2840	2915	2838	0.045	1855.56
2840	2764	2841	2916	2839	0.045	1856.25
2841	2765	2842	2917	2840	0.045	1856.93
2842	2766	2843	2918	2841	0.045	1857.68
2843	2767	2844	2919	2842	0.045	1855.71
2844	2768	2845	2920	2843	0.045	1857.71
2845	2769	2846	2921	2844	0.045	1858.71
2846	2770	2847	2922	2845	0.080	1859.56
2847	2771	2848	2923	2846	0.080	1860.37
2848	2772	2849	2924	2847	0.080	1861.25
2849	2773	2850	2925	2848	0.080	1861.97
2850	2774	2851	2926	2849	0.080	1862.83
2851	2775	2852	2927	2850	0.080	1863.33
2852	2776	2853	2928	2851	0.080	1864.88
2853	2777	2854	2929	2852	0.080	1864.39
2854	2778	2855	2930	2853	0.080	1865.01
2855	2779	2856	2931	2854	0.080	1865.43
2856	2780	2857	2932	2855	0.080	1866.49
2857	2781	2858	2933	2856	0.080	1866.99
2858	2782	2859	2934	2857	0.080	1867.54
2859	2783	2860	2935	2858	0.080	1868.20
2860	2784	2861	2936	2859	0.080	1868.50
2861	2785	2862	2937	2860	0.080	1868.90
2862	2786	2863	2938	2861	0.080	1868.82
2863	2787	2864	2939	2862	0.080	1869.55
2864	2788	2865	2940	2863	0.080	1870.82
2865	2789	2866	2941	2864	0.080	1870.47
2866	2790	2867	2942	2865	0.080	1871.38
2867	2791	2868	2943	2866	0.080	1871.92
2868	2792	2869	2944	2867	0.080	1873.32
2869	2793	2870	2945	2868	0.080	1873.96
2870	2794	2871	2946	2869	0.080	1874.08
2871	2795	2872	2947	2870	0.080	1875.09
2872	2796	2873	2948	2871	0.045	1875.95
2873	2797	2874	2949	2872	0.045	1876.83
2874	2798	2875	2950	2873	0.045	1876.74
2875	2799	2876	2951	2874	0.045	1877.00
2876	2800	2877	2952	2875	0.045	1877.80
2877	2801	2878	2953	2876	0.045	1878.35
2878	2802	2879	2954	2877	0.045	1878.59
2879	2803	2880	2955	2878	0.045	1879.07
2880	2804	2881	2956	2879	0.045	1877.97
2881	2805	2882	2957	2880	0.045	1877.41
2882	2806	2883	2958	2881	0.045	1876.46
2883	2807	2884	2959	2882	0.045	1876.53
2884	2808	2885	2960	2883	0.045	1879.28
2885	2809	2886	2961	2884	0.045	1880.36
2886	2810	2887	2962	2885	0.045	1880.42
2887	2811	2888	2963	2886	0.065	1881.32
2888	2812	2889	2964	2887	0.065	1881.92
2889	2813	2890	2965	2888	0.065	1881.83
2890	2814	2891	2966	2889	0.065	1880.98
2891	2815	0	2967	2890	0.065	1878.39
2892	2816	2893	2968	0	0.050	1841.61
2893	2817	2894	2969	2892	0.050	1842.23
2894	2818	2895	2970	2893	0.050	1842.85
2895	2819	2896	2971	2894	0.050	1843.20
2896	2820	2897	2972	2895	0.065	1843.30
2897	2821	2898	2973	2896	0.065	1843.22
2898	2822	2899	2974	2897	0.065	1843.49
2899	2823	2900	2975	2898	0.065	1844.01
2900	2824	2901	2976	2899	0.065	1844.62
2901	2825	2902	2977	2900	0.065	1845.42
2902	2826	2903	2978	2901	0.065	1846.46
2903	2827	2904	2979	2902	0.065	1847.92
2904	2828	2905	2980	2903	0.065	1848.64
2905	2829	2906	2981	2904	0.065	1848.85
2906	2830	2907	2982	2905	0.065	1849.87
2907	2831	2908	2983	2906	0.065	1850.88
2908	2832	2909	2984	2907	0.065	1851.24
2909	2833	2910	2985	2908	0.065	1851.93
2910	2834	2911	2986	2909	0.065	1852.93
2911	2835	2912	2987	2910	0.065	1852.91
2912	2836	2913	2988	2911	0.045	1852.03
2913	2837	2914	2989	2912	0.045	1852.24
2914	2838	2915	2990	2913	0.045	1853.05
2915	2839	2916	2991	2914	0.045	1854.40
2916	2840	2917	2992	2915	0.045	1855.23
2917	2841	2918	2993	2916	0.045	1854.06
2918	2842	2919	2994	2917	0.045	1854.50
2919	2843	2920	2995	2918	0.045	1856.06
2920	2844	2921	2996	2919	0.045	1857.21
2921	2845	2922	2997	2920	0.045	1858.40
2922	2846	2923	2998	2921	0.080	1859.42
2923	2847	2924	2999	2922	0.080	1860.31
2924	2848	2925	3000	2923	0.080	1860.90
2925	2849	2926	3001	2924	0.080	1861.51
2926	2850	2927	3002	2925	0.080	1862.46
2927	2851	2928	3003	2926	0.080	1863.16
2928	2852	2929	3004	2927	0.080	1863.64
2929	2853	2930	3005	2928	0.080	1863.74
2930	2854	2931	3006	2929	0.080	1864.45
2931	2855	2932	3007	2930	0.080	1864.69
2932	2856	2933	3008	2931	0.080	1865.10
2933	2857	2934	3009	2932	0.080	1865.86
2934	2858	2935	3010	2933	0.080	1866.39
2935	2859	2936	3011	2934	0.080	1867.00
2936	2860	2937	3012	2935	0.080	1867.29
2937	2861	2938	3013	2936	0.080	1867.46
2938	2862	2939	3014	2937	0.080	1867.79
2939	2863	2940	3015	2938	0.080	1868.19
2940	2864	2941	3016	2939	0.080	1868.81
2941	2865	2942	3017	2940	0.080	1869.78
2942	2866	2943	3018	2941	0.080	1870.83
2943	2867	2944	3019	2942	0.080	1871.73
2944	2868	2945	3020	2943	0.080	1872.31
2945	2869	2946	3021	2944	0.080	1872.19
2946	2870	2947	3022	2945	0.080	1873.12
2947	2871	2948	3023	2946	0.080	1875.10
2948	2872	2949	3024	2947	0.045	1875.16
2949	2873	2950	3025	2948	0.045	1875.20
2950	2874	2951	3026	2949	0.045	1875.74

2951	2875	2952	3027	2950	0.045	1875.86
2952	2876	2953	3028	2951	0.045	1876.65
2953	2877	2954	3029	2952	0.045	1877.33
2954	2878	2955	3030	2953	0.045	1877.21
2955	2879	2956	3031	2954	0.045	1877.92
2956	2880	2957	3032	2955	0.045	1876.78
2957	2881	2958	3033	2956	0.045	1875.63
2958	2882	2959	3034	2957	0.045	1875.66
2959	2883	2960	3035	2958	0.045	1876.73
2960	2884	2961	3036	2959	0.045	1878.19
2961	2885	2962	3037	2960	0.045	1879.04
2962	2886	2963	3038	2961	0.045	1878.74
2963	2887	2964	3039	2962	0.065	1879.70
2964	2888	2965	3040	2963	0.065	1880.48
2965	2889	2966	3041	2964	0.065	1880.26
2966	2890	2967	3042	2965	0.065	1879.50
2967	2891	0	3043	2966	0.065	1877.55
2968	2892	2969	3044	0	0.050	1840.76
2969	2893	2970	3045	2968	0.050	1841.37
2970	2894	2971	3046	2969	0.050	1841.93
2971	2895	2972	3047	2970	0.050	1842.18
2972	2896	2973	3048	2971	0.065	1842.27
2973	2897	2974	3049	2972	0.065	1842.23
2974	2898	2975	3050	2973	0.065	1842.44
2975	2899	2976	3051	2974	0.065	1842.95
2976	2900	2977	3052	2975	0.065	1843.62
2977	2901	2978	3053	2976	0.065	1844.45
2978	2902	2979	3054	2977	0.065	1845.40
2979	2903	2980	3055	2978	0.065	1846.51
2980	2904	2981	3056	2979	0.065	1847.36
2981	2905	2982	3057	2980	0.065	1848.01
2982	2906	2983	3058	2981	0.065	1848.80
2983	2907	2984	3059	2982	0.065	1849.34
2984	2908	2985	3060	2983	0.065	1849.62
2985	2909	2986	3061	2984	0.065	1850.44
2986	2910	2987	3062	2985	0.065	1851.08
2987	2911	2988	3063	2986	0.065	1850.60
2988	2912	2989	3064	2987	0.045	1850.13
2989	2913	2990	3065	2988	0.045	1850.73
2990	2914	2991	3066	2989	0.045	1852.01
2991	2915	2992	3067	2990	0.045	1853.27
2992	2916	2993	3068	2991	0.045	1852.29
2993	2917	2994	3069	2992	0.045	1855.55
2994	2918	2995	3070	2993	0.045	1855.43
2995	2919	2996	3071	2994	0.045	1856.07
2996	2920	2997	3072	2995	0.045	1857.13
2997	2921	2998	3073	2996	0.045	1858.07
2998	2922	2999	3074	2997	0.080	1858.82
2999	2923	3000	3075	2998	0.080	1859.36
3000	2924	3001	3076	2999	0.080	1860.34
3001	2925	3002	3077	3000	0.080	1860.74
3002	2926	3003	3078	3001	0.080	1861.72
3003	2927	3004	3079	3002	0.080	1861.67
3004	2928	3005	3080	3003	0.080	1861.74
3005	2929	3006	3081	3004	0.080	1862.86
3006	2930	3007	3082	3005	0.080	1863.41
3007	2931	3008	3083	3006	0.080	1863.94
3008	2932	3009	3084	3007	0.080	1864.33
3009	2933	3010	3085	3008	0.080	1864.75
3010	2934	3011	3086	3009	0.080	1864.95
3011	2935	3012	3087	3010	0.080	1866.20
3012	2936	3013	3088	3011	0.080	1866.30
3013	2937	3014	3089	3012	0.080	1866.40
3014	2938	3015	3090	3013	0.080	1866.25
3015	2939	3016	3091	3014	0.080	1867.92
3016	2940	3017	3092	3015	0.080	1868.76
3017	2941	3018	3093	3016	0.080	1869.50
3018	2942	3019	3094	3017	0.080	1870.13
3019	2943	3020	3095	3018	0.080	1870.62
3020	2944	3021	3096	3019	0.080	1870.29
3021	2945	3022	3097	3020	0.080	1870.93
3022	2946	3023	3098	3021	0.080	1872.52
3023	2947	3024	3099	3022	0.080	1874.00
3024	2948	3025	3100	3023	0.045	1873.82
3025	2949	3026	3101	3024	0.045	1874.32
3026	2950	3027	3102	3025	0.045	1874.54
3027	2951	3028	3103	3026	0.045	1875.20
3028	2952	3029	3104	3027	0.045	1875.81
3029	2953	3030	3105	3028	0.045	1875.88
3030	2954	3031	3106	3029	0.045	1875.73
3031	2955	3032	3107	3030	0.045	1876.03
3032	2956	3033	3108	3031	0.045	1874.37
3033	2957	3034	3109	3032	0.045	1874.32
3034	2958	3035	3110	3033	0.045	1873.57
3035	2959	3036	3111	3034	0.045	1875.51
3036	2960	3037	3112	3035	0.045	1876.88
3037	2961	3038	3113	3036	0.045	1877.54
3038	2962	3039	3114	3037	0.045	1876.73
3039	2963	3040	3115	3038	0.065	1877.99
3040	2964	3041	3116	3039	0.065	1878.86
3041	2965	3042	3117	3040	0.065	1878.73
3042	2966	3043	3118	3041	0.065	1877.94
3043	2967	0	3119	3042	0.065	1876.61
3044	2968	3045	3120	0	0.065	1840.07
3045	2969	3046	3121	3044	0.065	1840.55
3046	2970	3047	3122	3045	0.065	1840.93
3047	2971	3048	3123	3046	0.065	1841.13
3048	2972	3049	3124	3047	0.065	1841.27
3049	2973	3050	3125	3048	0.065	1841.19
3050	2974	3051	3126	3049	0.065	1841.20
3051	2975	3052	3127	3050	0.065	1841.61
3052	2976	3053	3128	3051	0.065	1842.39
3053	2977	3054	3129	3052	0.065	1843.31
3054	2978	3055	3130	3053	0.065	1844.19
3055	2979	3056	3131	3054	0.065	1845.09
3056	2980	3057	3132	3055	0.065	1846.03
3057	2981	3058	3133	3056	0.065	1846.88
3058	2982	3059	3134	3057	0.065	1847.52
3059	2983	3060	3135	3058	0.065	1847.78
3060	2984	3061	3136	3059	0.065	1848.33
3061	2985	3062	3137	3060	0.045	1848.97
3062	2986	3063	3138	3061	0.045	1849.32
3063	2987	3064	3139	3062	0.045	1848.89
3064	2988	3065	3140	3063	0.045	1848.96
3065	2989	3066	3141	3064	0.045	1849.82
3066	2990	3067	3142	3065	0.045	1850.88
3067	2991	3068	3143	3066	0.045	1851.40
3068	2992	3069	3144	3067	0.045	1852.30
3069	2993	3070	3145	3068	0.045	1855.06
3070	2994	3071	3146	3069	0.045	1854.60
3071	2995	3072	3147	3070	0.045	1855.67
3072	2996	3073	3148	3071	0.045	1856.07
3073	2997	3074	3149	3072	0.045	1857.06
3074	2998	3075	3150	3073	0.080	1857.78
3075	2999	3076	3151	3074	0.080	1858.98
3076	3000	3077	3152	3075	0.080	1859.25
3077	3001	3078	3153	3076	0.080	1859.87
3078	3002	3079	3154	3077	0.080	1861.01
3079	3003	3080	3155	3078	0.080	1861.31
3080	3004	3081	3156	3079	0.080	1861.14
3081	3005	3082	3157	3080	0.080	1861.27
3082	3006	3083	3158	3081	0.080	1862.00
3083	3007	3084	3159	3082	0.080	1862.98
3084	3008	3085	3160	3083	0.080	1863.34
3085	3009	3086	3161	3084	0.080	1863.24
3086	3010	3087	3162	3085	0.080	1864.25
3087	3011	3088	3163	3086	0.080	1865.04
3088	3012	3089	3164	3087	0.080	1865.02
3089	3013	3090	3165	3088	0.080	1865.62
3090	3014	3091	3166	3089	0.080	1865.05
3091	3015	3092	3167	3090	0.080	1865.85
3092	3016	3093	3168	3091	0.080	1866.75
3093	3017	3094	3169	3092	0.080	1867.92
3094	3018	3095	3170	3093	0.080	1868.51
3095	3019	3096	3171	3094	0.080	1868.66
3096	3020	3097	3172	3095	0.080	1869.13
3097	3021	3098	3173	3096	0.080	1870.57
3098	3022	3099	3174	3097	0.080	1871.20
3099	3023	3100	3175	3098	0.080	1872.90
3100	3024	3101	3176	3099	0.045	1872.51
3101	3025	3102	3177	3100	0.045	1872.76
3102	3026	3103	3178	3101	0.045	1873.02
3103	3027	3104	3179	3102	0.045	1873.70
3104	3028	3105	3180	3103	0.045	1874.06
3105	3029	3106	3181	3104	0.045	1874.17
3106	3030	3107	3182	3105	0.045	1874.23
3107	3031	3108	3183	3106	0.045	1874.17
3108	3032	3109	3184	3107	0.045	1873.03
3109	3033	3110	3185	3108	0.045	1872.88
3110	3034	3111	3186	3109	0.045	1873.84
3111	3035	3112	3187	3110	0.045	1875.13
3112	3036	3113	3188	3111	0.045	1875.65
3113	3037	3114	3189	3112	0.045	1875.78
3114	3038	3115	3190	3113	0.045	1876.06
3115	3039	3116	3191	3114	0.065	1876.59
3116	3040	3117	3192	3115	0.065	1877.54
3117	3041	3118	3193	3116	0.065	1877.01
3118	3042	3119	3194	3117	0.065	1876.53
3119	3043	0	3195	3118	0.065	1875.88
3120	3044	3121	3196	0	0.065	1839.32
3121	3045	3122	3197	3120	0.065	1839.69
3122	3046	3123	3198	3121	0.065	1839.97
3123	3047	3124	3199	3122	0.065	1840.15
3124	3048	3125	3200	3123	0.065	1840.25
3125	3049	3126	3201	3124	0.065	1840.14
3126	3050	3127	3202	3125	0.065	1840.08
3127	3051	3128	3203	3126	0.065	1840.27
3128	3052	3129	3204	3127	0.065	1840.99
3129	3053	3130	3205	3128	0.065	1842.00
3130	3054	3131	3206	3129	0.065	1843.02
3131	3055	3132	3207	3130	0.065	1844.02
3132	3056	3133	3208	3131	0.065	1844.90
3133	3057	3134	3209	3132	0.065	1845.72
3134	3058	3135	3210	3133	0.065	1846.30
3135	3059	3136	3211	3134	0.065	1846.48
3136	3060	3137	3212	3135	0.065	1846.81
3137	3061	3138	3213	3136	0.045	1847.12
3138	3062	3139	3214	3137	0.045	1847.43

3139	3063	3140	3215	3138	0.045	1847.68
3140	3064	3141	3216	3139	0.045	1847.94
3141	3065	3142	3217	3140	0.045	1849.21
3142	3066	3143	3218	3141	0.045	1850.67
3143	3067	3144	3219	3142	0.045	1851.98
3144	3068	3145	3220	3143	0.045	1853.48
3145	3069	3146	3221	3144	0.045	1852.73
3146	3070	3147	3222	3145	0.045	1853.92
3147	3071	3148	3223	3146	0.045	1854.59
3148	3072	3149	3224	3147	0.045	1855.57
3149	3073	3150	3225	3148	0.045	1856.37
3150	3074	3151	3226	3149	0.080	1856.99
3151	3075	3152	3227	3150	0.080	1858.26
3152	3076	3153	3228	3151	0.080	1858.30
3153	3077	3154	3229	3152	0.080	1859.14
3154	3078	3155	3230	3153	0.080	1859.47
3155	3079	3156	3231	3154	0.080	1859.93
3156	3080	3157	3232	3155	0.080	1860.17
3157	3081	3158	3233	3156	0.080	1860.68
3158	3082	3159	3234	3157	0.080	1861.42
3159	3083	3160	3235	3158	0.080	1862.05
3160	3084	3161	3236	3159	0.080	1862.64
3161	3085	3162	3237	3160	0.080	1862.71
3162	3086	3163	3238	3161	0.080	1863.92
3163	3087	3164	3239	3162	0.080	1864.00
3164	3088	3165	3240	3163	0.080	1864.13
3165	3089	3166	3241	3164	0.080	1863.50
3166	3090	3167	3242	3165	0.080	1864.75
3167	3091	3168	3243	3166	0.080	1866.34
3168	3092	3169	3244	3167	0.080	1867.40
3169	3093	3170	3245	3168	0.080	1866.39
3170	3094	3171	3246	3169	0.080	1867.16
3171	3095	3172	3247	3170	0.080	1868.34
3172	3096	3173	3248	3171	0.080	1869.25
3173	3097	3174	3249	3172	0.080	1870.02
3174	3098	3175	3250	3173	0.080	1870.29
3175	3099	3176	3251	3174	0.080	1871.60
3176	3100	3177	3252	3175	0.065	1871.35
3177	3101	3178	3253	3176	0.065	1871.40
3178	3102	3179	3254	3177	0.065	1872.41
3179	3103	3180	3255	3178	0.065	1872.74
3180	3104	3181	3256	3179	0.065	1873.03
3181	3105	3182	3257	3180	0.065	1872.89
3182	3106	3183	3258	3181	0.065	1872.66
3183	3107	3184	3259	3182	0.065	1873.76
3184	3108	3185	3260	3183	0.065	1871.20
3185	3109	3186	3261	3184	0.065	1871.42
3186	3110	3187	3262	3185	0.065	1871.36
3187	3111	3188	3263	3186	0.065	1873.64
3188	3112	3189	3264	3187	0.065	1874.51
3189	3113	3190	3265	3188	0.065	1874.55
3190	3114	3191	3266	3189	0.065	1874.61
3191	3115	3192	3267	3190	0.065	1874.77
3192	3116	3193	3268	3191	0.065	1875.40
3193	3117	3194	3269	3192	0.065	1875.27
3194	3118	3195	3270	3193	0.065	1874.90
3195	3119	0	3271	3194	0.065	1874.72
3196	3120	3197	3272	0	0.065	1838.31
3197	3121	3198	3273	3196	0.065	1838.72
3198	3122	3199	3274	3197	0.065	1839.12
3199	3123	3200	3275	3198	0.065	1839.30
3200	3124	3201	3276	3199	0.065	1839.31
3201	3125	3202	3277	3200	0.065	1839.15
3202	3126	3203	3278	3201	0.065	1839.19
3203	3127	3204	3279	3202	0.065	1839.40
3204	3128	3205	3280	3203	0.065	1839.86
3205	3129	3206	3281	3204	0.065	1840.99
3206	3130	3207	3282	3205	0.065	1842.07
3207	3131	3208	3283	3206	0.065	1842.95
3208	3132	3209	3284	3207	0.065	1843.79
3209	3133	3210	3285	3208	0.065	1844.58
3210	3134	3211	3286	3209	0.065	1845.16
3211	3135	3212	3287	3210	0.065	1845.46
3212	3136	3213	3288	3211	0.065	1845.36
3213	3137	3214	3289	3212	0.045	1845.39
3214	3138	3215	3290	3213	0.045	1845.87
3215	3139	3216	3291	3214	0.045	1846.42
3216	3140	3217	3292	3215	0.045	1847.23
3217	3141	3218	3293	3216	0.045	1848.49
3218	3142	3219	3294	3217	0.045	1850.04
3219	3143	3220	3295	3218	0.045	1851.46
3220	3144	3221	3296	3219	0.045	1852.42
3221	3145	3222	3297	3220	0.045	1851.99
3222	3146	3223	3298	3221	0.045	1852.89
3223	3147	3224	3299	3222	0.045	1853.93
3224	3148	3225	3300	3223	0.045	1855.20
3225	3149	3226	3301	3224	0.045	1855.57
3226	3150	3227	3302	3225	0.080	1856.26
3227	3151	3228	3303	3226	0.080	1856.89
3228	3152	3229	3304	3227	0.080	1857.73
3229	3153	3230	3305	3228	0.080	1858.09
3230	3154	3231	3306	3229	0.080	1858.67
3231	3155	3232	3307	3230	0.080	1859.11
3232	3156	3233	3308	3231	0.080	1859.26
3233	3157	3234	3309	3232	0.080	1860.30
3234	3158	3235	3310	3233	0.080	1860.56
3235	3159	3236	3311	3234	0.080	1861.29
3236	3160	3237	3312	3235	0.080	1862.23
3237	3161	3238	3313	3236	0.080	1863.00
3238	3162	3239	3314	3237	0.080	1862.56
3239	3163	3240	3315	3238	0.080	1862.75
3240	3164	3241	3316	3239	0.080	1863.00
3241	3165	3242	3317	3240	0.080	1863.12
3242	3166	3243	3318	3241	0.080	1863.94
3243	3167	3244	3319	3242	0.080	1864.81
3244	3168	3245	3320	3243	0.080	1865.16
3245	3169	3246	3321	3244	0.080	1865.07
3246	3170	3247	3322	3245	0.080	1866.08
3247	3171	3248	3323	3246	0.080	1866.40
3248	3172	3249	3324	3247	0.080	1867.81
3249	3173	3250	3325	3248	0.080	1868.74
3250	3174	3251	3326	3249	0.080	1869.17
3251	3175	3252	3327	3250	0.080	1870.30
3252	3176	3253	3328	3251	0.065	1869.97
3253	3177	3254	3329	3252	0.065	1870.04
3254	3178	3255	3330	3253	0.065	1871.57
3255	3179	3256	3331	3254	0.065	1871.84
3256	3180	3257	3332	3255	0.065	1871.69
3257	3181	3258	3333	3256	0.065	1871.49
3258	3182	3259	3334	3257	0.065	1871.42
3259	3183	3260	3335	3258	0.065	1871.70
3260	3184	3261	3336	3259	0.065	1870.82
3261	3185	3262	3337	3260	0.065	1870.32
3262	3186	3263	3338	3261	0.065	1871.02
3263	3187	3264	3339	3262	0.065	1871.94
3264	3188	3265	3340	3263	0.065	1873.31
3265	3189	3266	3341	3264	0.065	1873.00
3266	3190	3267	3342	3265	0.065	1873.94
3267	3191	3268	3343	3266	0.065	1873.80
3268	3192	3269	3344	3267	0.065	1873.82
3269	3193	3270	3345	3268	0.065	1874.28
3270	3194	3271	3346	3269	0.065	1874.31
3271	3195	0	3347	3270	0.065	1873.39
3272	3196	3273	3348	0	0.065	1837.25
3273	3197	3274	3349	3272	0.065	1837.72
3274	3198	3275	3350	3273	0.065	1838.23
3275	3199	3276	3351	3274	0.065	1838.45
3276	3200	3277	3352	3275	0.065	1838.42
3277	3201	3278	3353	3276	0.065	1838.18
3278	3202	3279	3354	3277	0.065	1838.36
3279	3203	3280	3355	3278	0.065	1838.90
3280	3204	3281	3356	3279	0.065	1839.39
3281	3205	3282	3357	3280	0.065	1840.17
3282	3206	3283	3358	3281	0.065	1841.08
3283	3207	3284	3359	3282	0.065	1841.94
3284	3208	3285	3360	3283	0.065	1842.76
3285	3209	3286	3361	3284	0.065	1843.50
3286	3210	3287	3362	3285	0.065	1843.98
3287	3211	3288	3363	3286	0.065	1844.15
3288	3212	3289	3364	3287	0.065	1844.10
3289	3213	3290	3365	3288	0.045	1844.38
3290	3214	3291	3366	3289	0.045	1844.93
3291	3215	3292	3367	3290	0.045	1845.90
3292	3216	3293	3368	3291	0.045	1846.86
3293	3217	3294	3369	3292	0.045	1848.03
3294	3218	3295	3370	3293	0.045	1849.58
3295	3219	3296	3371	3294	0.045	1851.00
3296	3220	3297	3372	3295	0.045	1850.37
3297	3221	3298	3373	3296	0.045	1851.62
3298	3222	3299	3374	3297	0.080	1852.50
3299	3223	3300	3375	3298	0.080	1853.25
3300	3224	3301	3376	3299	0.080	1854.02
3301	3225	3302	3377	3300	0.080	1854.81
3302	3226	3303	3378	3301	0.080	1855.23
3303	3227	3304	3379	3302	0.080	1855.88
3304	3228	3305	3380	3303	0.080	1856.47
3305	3229	3306	3381	3304	0.080	1856.92
3306	3230	3307	3382	3305	0.080	1857.59
3307	3231	3308	3383	3306	0.080	1857.49
3308	3232	3309	3384	3307	0.080	1858.25
3309	3233	3310	3385	3308	0.080	1858.95
3310	3234	3311	3386	3309	0.080	1859.20
3311	3235	3312	3387	3310	0.080	1860.21
3312	3236	3313	3388	3311	0.080	1860.05
3313	3237	3314	3389	3312	0.080	1861.80
3314	3238	3315	3390	3313	0.080	1860.97
3315	3239	3316	3391	3314	0.080	1861.90
3316	3240	3317	3392	3315	0.080	1861.89
3317	3241	3318	3393	3316	0.080	1863.16
3318	3242	3319	3394	3317	0.080	1862.10
3319	3243	3320	3395	3318	0.080	1864.68
3320	3244	3321	3396	3319	0.080	1864.92
3321	3245	3322	3397	3320	0.080	1864.43
3322	3246	3323	3398	3321	0.080	1865.02
3323	3247	3324	3399	3322	0.080	1865.18
3324	3248	3325	3400	3323	0.080	1867.16
3325	3249	3326	3401	3324	0.080	1867.49
3326	3250	3327	3402	3325	0.080	1867.71

3327	3251	3328	3403	3326	0.080	1869.90
3328	3252	3329	3404	3327	0.065	1868.20
3329	3253	3330	3405	3328	0.065	1868.70
3330	3254	3331	3406	3329	0.065	1869.85
3331	3255	3332	3407	3330	0.065	1870.44
3332	3256	3333	3408	3331	0.065	1870.51
3333	3257	3334	3409	3332	0.065	1869.98
3334	3258	3335	3410	3333	0.065	1869.81
3335	3259	3336	3411	3334	0.065	1869.57
3336	3260	3337	3412	3335	0.065	1869.55
3337	3261	3338	3413	3336	0.065	1869.74
3338	3262	3339	3414	3337	0.065	1870.60
3339	3263	3340	3415	3338	0.065	1870.77
3340	3264	3341	3416	3339	0.065	1870.02
3341	3265	3342	3417	3340	0.065	1871.43
3342	3266	3343	3418	3341	0.065	1871.21
3343	3267	3344	3419	3342	0.065	1871.48
3344	3268	3345	3420	3343	0.065	1872.16
3345	3269	3346	3421	3344	0.065	1871.61
3346	3270	3347	3422	3345	0.065	1871.79
3347	3271	0	3423	3346	0.065	1871.94
3348	3272	3349	3424	0	0.065	1836.40
3349	3273	3350	3425	3348	0.065	1836.84
3350	3274	3351	3426	3349	0.065	1837.25
3351	3275	3352	3427	3350	0.065	1837.42
3352	3276	3353	3428	3351	0.065	1837.37
3353	3277	3354	3429	3352	0.065	1837.21
3354	3278	3355	3430	3353	0.065	1837.59
3355	3279	3356	3431	3354	0.065	1838.27
3356	3280	3357	3432	3355	0.065	1838.80
3357	3281	3358	3433	3356	0.065	1839.23
3358	3282	3359	3434	3357	0.065	1840.11
3359	3283	3360	3435	3358	0.065	1840.96
3360	3284	3361	3436	3359	0.065	1841.73
3361	3285	3362	3437	3360	0.065	1842.42
3362	3286	3363	3438	3361	0.065	1842.82
3363	3287	3364	3439	3362	0.065	1842.97
3364	3288	3365	3440	3363	0.065	1843.19
3365	3289	3366	3441	3364	0.045	1843.69
3366	3290	3367	3442	3365	0.045	1844.43
3367	3291	3368	3443	3366	0.045	1845.48
3368	3292	3369	3444	3367	0.045	1846.87
3369	3293	3370	3445	3368	0.045	1847.93
3370	3294	3371	3446	3369	0.045	1849.01
3371	3295	3372	3447	3370	0.045	1849.49
3372	3296	3373	3448	3371	0.065	1849.98
3373	3297	3374	3449	3372	0.065	1851.19
3374	3298	3375	3450	3373	0.080	1852.35
3375	3299	3376	3451	3374	0.080	1852.62
3376	3300	3377	3452	3375	0.080	1853.43
3377	3301	3378	3453	3376	0.080	1854.29
3378	3302	3379	3454	3377	0.080	1854.49
3379	3303	3380	3455	3378	0.080	1854.71
3380	3304	3381	3456	3379	0.080	1855.25
3381	3305	3382	3457	3380	0.080	1856.19
3382	3306	3383	3458	3381	0.080	1856.09
3383	3307	3384	3459	3382	0.080	1856.64
3384	3308	3385	3460	3383	0.080	1857.10
3385	3309	3386	3461	3384	0.080	1857.79
3386	3310	3387	3462	3385	0.080	1858.98
3387	3311	3388	3463	3386	0.080	1858.97
3388	3312	3389	3464	3387	0.080	1859.47
3389	3313	3390	3465	3388	0.080	1861.10
3390	3314	3391	3466	3389	0.080	1860.90
3391	3315	3392	3467	3390	0.080	1860.84
3392	3316	3393	3468	3391	0.080	1860.50
3393	3317	3394	3469	3392	0.080	1862.59
3394	3318	3395	3470	3393	0.080	1862.01
3395	3319	3396	3471	3394	0.080	1862.30
3396	3320	3397	3472	3395	0.080	1862.74
3397	3321	3398	3473	3396	0.080	1863.20
3398	3322	3399	3474	3397	0.080	1863.63
3399	3323	3400	3475	3398	0.080	1865.00
3400	3324	3401	3476	3399	0.080	1865.85
3401	3325	3402	3477	3400	0.080	1866.26
3402	3326	3403	3478	3401	0.080	1866.50
3403	3327	3404	3479	3402	0.080	1868.20
3404	3328	3405	3480	3403	0.065	1867.90
3405	3329	3406	3481	3404	0.065	1868.67
3406	3330	3407	3482	3405	0.065	1868.97
3407	3331	3408	3483	3406	0.065	1869.11
3408	3332	3409	3484	3407	0.065	1869.39
3409	3333	3410	3485	3408	0.065	1869.64
3410	3334	3411	3486	3409	0.065	1869.51
3411	3335	3412	3487	3410	0.065	1868.40
3412	3336	3413	3488	3411	0.065	1867.52
3413	3337	3414	3489	3412	0.065	1868.18
3414	3338	3415	3490	3413	0.065	1869.40
3415	3339	3416	3491	3414	0.065	1868.41
3416	3340	3417	3492	3415	0.065	1868.47
3417	3341	3418	3493	3416	0.065	1869.53
3418	3342	3419	3494	3417	0.065	1869.36
3419	3343	3420	3495	3418	0.065	1869.58
3420	3344	3421	3496	3419	0.065	1870.26
3421	3345	3422	3497	3420	0.065	1870.41
3422	3346	3423	3498	3421	0.065	1870.31
3423	3347	0	3499	3422	0.065	1870.12
3424	3348	3425	3500	0	0.065	1835.75
3425	3349	3426	3501	3424	0.065	1836.11
3426	3350	3427	3502	3425	0.065	1836.39
3427	3351	3428	3503	3426	0.065	1836.41
3428	3352	3429	3504	3427	0.065	1836.29
3429	3353	3430	3505	3428	0.065	1836.27
3430	3354	3431	3506	3429	0.065	1836.81
3431	3355	3432	3507	3430	0.065	1837.58
3432	3356	3433	3508	3431	0.065	1838.24
3433	3357	3434	3509	3432	0.065	1838.52
3434	3358	3435	3510	3433	0.065	1839.31
3435	3359	3436	3511	3434	0.065	1840.10
3436	3360	3437	3512	3435	0.065	1840.83
3437	3361	3438	3513	3436	0.065	1841.45
3438	3362	3439	3514	3437	0.065	1841.92
3439	3363	3440	3515	3438	0.065	1842.20
3440	3364	3441	3516	3439	0.065	1842.55
3441	3365	3442	3517	3440	0.045	1843.13
3442	3366	3443	3518	3441	0.045	1843.89
3443	3367	3444	3519	3442	0.045	1844.96
3444	3368	3445	3520	3443	0.045	1846.14
3445	3369	3446	3521	3444	0.045	1846.92
3446	3370	3447	3522	3445	0.045	1847.46
3447	3371	3448	3523	3446	0.045	1848.72
3448	3372	3449	3524	3447	0.065	1850.12
3449	3373	3450	3525	3448	0.065	1850.94
3450	3374	3451	3526	3449	0.080	1851.07
3451	3375	3452	3527	3450	0.080	1852.33
3452	3376	3453	3528	3451	0.080	1852.98
3453	3377	3454	3529	3452	0.080	1853.18
3454	3378	3455	3530	3453	0.080	1853.94
3455	3379	3456	3531	3454	0.080	1853.85
3456	3380	3457	3532	3455	0.080	1854.36
3457	3381	3458	3533	3456	0.080	1854.69
3458	3382	3459	3534	3457	0.080	1855.46
3459	3383	3460	3535	3458	0.080	1856.05
3460	3384	3461	3536	3459	0.080	1856.95
3461	3385	3462	3537	3460	0.080	1857.77
3462	3386	3463	3538	3461	0.080	1859.18
3463	3387	3464	3539	3462	0.080	1857.98
3464	3388	3465	3540	3463	0.080	1858.48
3465	3389	3466	3541	3464	0.080	1859.90
3466	3390	3467	3542	3465	0.080	1860.00
3467	3391	3468	3543	3466	0.080	1859.15
3468	3392	3469	3544	3467	0.080	1861.02
3469	3393	3470	3545	3468	0.080	1861.10
3470	3394	3471	3546	3469	0.080	1860.85
3471	3395	3472	3547	3470	0.080	1861.72
3472	3396	3473	3548	3471	0.080	1862.40
3473	3397	3474	3549	3472	0.080	1862.14
3474	3398	3475	3550	3473	0.080	1862.87
3475	3399	3476	3551	3474	0.080	1863.94
3476	3400	3477	3552	3475	0.080	1864.64
3477	3401	3478	3553	3476	0.080	1865.06
3478	3402	3479	3554	3477	0.080	1865.54
3479	3403	3480	3555	3478	0.080	1866.30
3480	3404	3481	3556	3479	0.065	1866.62
3481	3405	3482	3557	3480	0.065	1867.35
3482	3406	3483	3558	3481	0.065	1867.64
3483	3407	3484	3559	3482	0.065	1867.68
3484	3408	3485	3560	3483	0.065	1867.95
3485	3409	3486	3561	3484	0.065	1868.18
3486	3410	3487	3562	3485	0.065	1867.60
3487	3411	3488	3563	3486	0.065	1867.54
3488	3412	3489	3564	3487	0.065	1867.13
3489	3413	3490	3565	3488	0.065	1867.28
3490	3414	3491	3566	3489	0.065	1868.01
3491	3415	3492	3567	3490	0.065	1867.73
3492	3416	3493	3568	3491	0.065	1866.47
3493	3417	3494	3569	3492	0.065	1867.50
3494	3418	3495	3570	3493	0.065	1867.35
3495	3419	3496	3571	3494	0.065	1867.27
3496	3420	3497	3572	3495	0.065	1868.33
3497	3421	3498	3573	3496	0.065	1868.55
3498	3422	3499	3574	3497	0.065	1868.44
3499	3423	0	3575	3498	0.065	1868.39
3500	3424	3501	3577	0	0.065	1835.19
3501	3425	3502	3578	3500	0.065	1835.38
3502	3426	3503	3579	3501	0.065	1835.50
3503	3427	3504	3580	3502	0.065	1835.42
3504	3428	3505	3581	3503	0.065	1835.24
3505	3429	3506	3582	3504	0.065	1835.31
3506	3430	3507	3583	3505	0.065	1835.74
3507	3431	3508	3584	3506	0.065	1836.43
3508	3432	3509	3585	3507	0.065	1837.30
3509	3433	3510	3586	3508	0.065	1837.81
3510	3434	3511	3587	3509	0.065	1838.55
3511	3435	3512	3588	3510	0.065	1839.36
3512	3436	3513	3589	3511	0.065	1840.11
3513	3437	3514	3590	3512	0.065	1840.76
3514	3438	3515	3591	3513	0.065	1841.25

3515	3439	3516	3592	3514	0.065	1841.54
3516	3440	3517	3593	3515	0.065	1841.89
3517	3441	3518	3594	3516	0.045	1842.49
3518	3442	3519	3595	3517	0.045	1843.34
3519	3443	3520	3596	3518	0.045	1844.33
3520	3444	3521	3597	3519	0.045	1844.75
3521	3445	3522	3598	3520	0.045	1846.43
3522	3446	3523	3599	3521	0.045	1847.00
3523	3447	3524	3600	3522	0.045	1848.33
3524	3448	3525	3601	3523	0.065	1849.11
3525	3449	3526	3602	3524	0.065	1849.77
3526	3450	3527	3603	3525	0.080	1850.02
3527	3451	3528	3604	3526	0.080	1850.83
3528	3452	3529	3605	3527	0.080	1851.59
3529	3453	3530	3606	3528	0.080	1852.01
3530	3454	3531	3607	3529	0.080	1852.79
3531	3455	3532	3608	3530	0.080	1852.66
3532	3456	3533	3609	3531	0.080	1852.71
3533	3457	3534	3610	3532	0.080	1854.51
3534	3458	3535	3611	3533	0.080	1854.33
3535	3459	3536	3612	3534	0.080	1854.70
3536	3460	3537	3613	3535	0.080	1855.45
3537	3461	3538	3614	3536	0.080	1857.09
3538	3462	3539	3615	3537	0.080	1857.65
3539	3463	3540	3616	3538	0.080	1857.55
3540	3464	3541	3617	3539	0.080	1857.53
3541	3465	3542	3618	3540	0.080	1858.22
3542	3466	3543	3619	3541	0.080	1858.90
3543	3467	3544	3620	3542	0.080	1858.60
3544	3468	3545	3621	3543	0.080	1859.67
3545	3469	3546	3622	3544	0.080	1860.23
3546	3470	3547	3623	3545	0.080	1861.74
3547	3471	3548	3624	3546	0.080	1860.96
3548	3472	3549	3625	3547	0.080	1861.71
3549	3473	3550	3626	3548	0.080	1860.97
3550	3474	3551	3627	3549	0.080	1862.04
3551	3475	3552	3628	3550	0.080	1863.17
3552	3476	3553	3629	3551	0.080	1863.95
3553	3477	3554	3630	3552	0.080	1864.12
3554	3478	3555	3631	3553	0.080	1865.02
3555	3479	3556	3632	3554	0.080	1865.19
3556	3480	3557	3633	3555	0.065	1865.80
3557	3481	3558	3634	3556	0.065	1866.08
3558	3482	3559	3635	3557	0.065	1866.38
3559	3483	3560	3636	3558	0.065	1866.48
3560	3484	3561	3637	3559	0.065	1866.92
3561	3485	3562	3638	3560	0.065	1866.07
3562	3486	3563	3639	3561	0.065	1866.33
3563	3487	3564	3640	3562	0.065	1866.32
3564	3488	3565	3641	3563	0.065	1865.21
3565	3489	3566	3642	3564	0.065	1865.91
3566	3490	3567	3643	3565	0.065	1866.64
3567	3491	3568	3644	3566	0.065	1865.83
3568	3492	3569	3645	3567	0.065	1865.65
3569	3493	3570	3646	3568	0.065	1865.46
3570	3494	3571	3647	3569	0.065	1865.50
3571	3495	3572	3648	3570	0.065	1865.77
3572	3496	3573	3649	3571	0.065	1866.47
3573	3497	3574	3650	3572	0.065	1866.86
3574	3498	3575	3651	3573	0.065	1866.49
3575	3499	3576	3652	3574	0.065	1866.16
3576	0	0	3653	3575	0.065	1866.17
3577	3500	3578	3654	0	0.065	1835.00
3578	3501	3579	3655	3577	0.065	1834.66
3579	3502	3580	3656	3578	0.065	1834.57
3580	3503	3581	3657	3579	0.065	1834.41
3581	3504	3582	3658	3580	0.065	1834.26
3582	3505	3583	3659	3581	0.065	1834.45
3583	3506	3584	3660	3582	0.065	1834.99
3584	3507	3585	3661	3583	0.065	1835.62
3585	3508	3586	3662	3584	0.065	1836.43
3586	3509	3587	3663	3585	0.065	1837.12
3587	3510	3588	3664	3586	0.065	1837.88
3588	3511	3589	3665	3587	0.065	1838.68
3589	3512	3590	3666	3588	0.065	1839.43
3590	3513	3591	3667	3589	0.065	1840.09
3591	3514	3592	3668	3590	0.065	1840.67
3592	3515	3593	3669	3591	0.065	1840.96
3593	3516	3594	3670	3592	0.065	1841.25
3594	3517	3595	3671	3593	0.065	1841.86
3595	3518	3596	3672	3594	0.065	1842.76
3596	3519	3597	3673	3595	0.065	1843.73
3597	3520	3598	3674	3596	0.065	1844.71
3598	3521	3599	3675	3597	0.065	1845.90
3599	3522	3600	3676	3598	0.065	1846.55
3600	3523	3601	3677	3599	0.065	1847.44
3601	3524	3602	3678	3600	0.065	1848.37
3602	3525	3603	3679	3601	0.065	1849.00
3603	3526	3604	3680	3602	0.080	1849.44
3604	3527	3605	3681	3603	0.080	1850.07
3605	3528	3606	3682	3604	0.080	1850.59
3606	3529	3607	3683	3605	0.080	1850.80
3607	3530	3608	3684	3606	0.080	1850.45
3608	3531	3609	3685	3607	0.080	1851.33
3609	3532	3610	3686	3608	0.080	1852.38
3610	3533	3611	3687	3609	0.080	1852.18
3611	3534	3612	3688	3610	0.080	1853.33
3612	3535	3613	3689	3611	0.080	1854.75
3613	3536	3614	3690	3612	0.080	1855.55
3614	3537	3615	3691	3613	0.080	1856.11
3615	3538	3616	3692	3614	0.080	1856.42
3616	3539	3617	3693	3615	0.080	1855.79
3617	3540	3618	3694	3616	0.080	1856.95
3618	3541	3619	3695	3617	0.080	1858.00
3619	3542	3620	3696	3618	0.080	1857.48
3620	3543	3621	3697	3619	0.080	1858.01
3621	3544	3622	3698	3620	0.080	1859.11
3622	3545	3623	3699	3621	0.080	1858.21
3623	3546	3624	3700	3622	0.080	1859.42
3624	3547	3625	3701	3623	0.080	1860.00
3625	3548	3626	3702	3624	0.080	1860.38
3626	3549	3627	3703	3625	0.080	1860.98
3627	3550	3628	3704	3626	0.080	1861.30
3628	3551	3629	3705	3627	0.080	1861.82
3629	3552	3630	3706	3628	0.080	1862.80
3630	3553	3631	3707	3629	0.080	1863.27
3631	3554	3632	3708	3630	0.080	1863.91
3632	3555	3633	3709	3631	0.080	1864.33
3633	3556	3634	3710	3632	0.065	1864.00
3634	3557	3635	3711	3633	0.065	1864.59
3635	3558	3636	3712	3634	0.065	1864.81
3636	3559	3637	3713	3635	0.065	1864.99
3637	3560	3638	3714	3636	0.065	1865.47
3638	3561	3639	3715	3637	0.065	1865.09
3639	3562	3640	3716	3638	0.065	1865.20
3640	3563	3641	3717	3639	0.065	1864.40
3641	3564	3642	3718	3640	0.065	1863.50
3642	3565	3643	3719	3641	0.065	1864.77
3643	3566	3644	3720	3642	0.065	1864.98
3644	3567	3645	3721	3643	0.065	1864.11
3645	3568	3646	3722	3644	0.065	1863.44
3646	3569	3647	3723	3645	0.065	1864.22
3647	3570	3648	3724	3646	0.065	1864.46
3648	3571	3649	3725	3647	0.065	1864.33
3649	3572	3650	3726	3648	0.065	1864.77
3650	3573	3651	3727	3649	0.065	1865.06
3651	3574	3652	3728	3650	0.065	1864.99
3652	3575	3653	3729	3651	0.065	1864.83
3653	3576	0	3730	3652	0.065	1864.15
3654	3577	3655	3731	0	0.065	1834.74
3655	3578	3656	3732	3654	0.065	1833.78
3656	3579	3657	3733	3655	0.065	1833.49
3657	3580	3658	3734	3656	0.065	1833.41
3658	3581	3659	3735	3657	0.065	1833.40
3659	3582	3660	3736	3658	0.065	1833.72
3660	3583	3661	3737	3659	0.065	1834.16
3661	3584	3662	3738	3660	0.065	1835.26
3662	3585	3663	3739	3661	0.065	1835.96
3663	3586	3664	3740	3662	0.065	1836.59
3664	3587	3665	3741	3663	0.065	1837.38
3665	3588	3666	3742	3664	0.065	1838.12
3666	3589	3667	3743	3665	0.065	1838.83
3667	3590	3668	3744	3666	0.065	1839.50
3668	3591	3669	3745	3667	0.065	1840.07
3669	3592	3670	3746	3668	0.065	1840.36
3670	3593	3671	3747	3669	0.065	1840.66
3671	3594	3672	3748	3670	0.065	1841.26
3672	3595	3673	3749	3671	0.065	1842.16
3673	3596	3674	3750	3672	0.065	1843.13
3674	3597	3675	3751	3673	0.065	1844.12
3675	3598	3676	3752	3674	0.065	1844.75
3676	3599	3677	3753	3675	0.065	1845.82
3677	3600	3678	3754	3676	0.065	1846.65
3678	3601	3679	3755	3677	0.065	1847.37
3679	3602	3680	3756	3678	0.065	1847.86
3680	3603	3681	3757	3679	0.080	1848.36
3681	3604	3682	3758	3680	0.080	1848.90
3682	3605	3683	3759	3681	0.080	1849.70
3683	3606	3684	3760	3682	0.080	1849.78
3684	3607	3685	3761	3683	0.080	1850.05
3685	3608	3686	3762	3684	0.080	1850.94
3686	3609	3687	3763	3685	0.080	1850.95
3687	3610	3688	3764	3686	0.080	1851.87
3688	3611	3689	3765	3687	0.080	1851.96
3689	3612	3690	3766	3688	0.080	1852.57
3690	3613	3691	3767	3689	0.080	1853.80
3691	3614	3692	3768	3690	0.080	1854.21
3692	3615	3693	3769	3691	0.080	1854.80
3693	3616	3694	3770	3692	0.080	1855.27
3694	3617	3695	3771	3693	0.080	1856.20
3695	3618	3696	3772	3694	0.080	1856.32
3696	3619	3697	3773	3695	0.080	1856.00
3697	3620	3698	3774	3696	0.080	1857.83
3698	3621	3699	3775	3697	0.080	1857.72
3699	3622	3700	3776	3698	0.080	1857.37
3700	3623	3701	3777	3699	0.080	1858.07
3701	3624	3702	3778	3700	0.080	1858.47
3702	3625	3703	3779	3701	0.080	1859.19

3703	3626	3704	3780	3702	0.080	1859.86
3704	3627	3705	3781	3703	0.080	1859.98
3705	3628	3706	3782	3704	0.080	1860.61
3706	3629	3707	3783	3705	0.080	1861.29
3707	3630	3708	3784	3706	0.080	1861.55
3708	3631	3709	3785	3707	0.080	1862.15
3709	3632	3710	3786	3708	0.080	1863.40
3710	3633	3711	3787	3709	0.065	1863.30
3711	3634	3712	3788	3710	0.065	1863.51
3712	3635	3713	3789	3711	0.065	1863.00
3713	3636	3714	3790	3712	0.065	1863.11
3714	3637	3715	3791	3713	0.065	1864.28
3715	3638	3716	3792	3714	0.065	1864.17
3716	3639	3717	3793	3715	0.065	1864.33
3717	3640	3718	3794	3716	0.065	1863.48
3718	3641	3719	3795	3717	0.065	1862.50
3719	3642	3720	3796	3718	0.065	1863.89
3720	3643	3721	3797	3719	0.065	1863.74
3721	3644	3722	3798	3720	0.065	1863.19
3722	3645	3723	3799	3721	0.065	1862.11
3723	3646	3724	3800	3722	0.065	1862.30
3724	3647	3725	3801	3723	0.065	1862.92
3725	3648	3726	3802	3724	0.065	1862.98
3726	3649	3727	3803	3725	0.065	1862.92
3727	3650	3728	3804	3726	0.065	1863.34
3728	3651	3729	3805	3727	0.065	1863.32
3729	3652	3730	3806	3728	0.065	1863.44
3730	3653	0	3807	3729	0.065	1862.67
3731	3654	3732	3808	0	0.065	1832.85
3732	3655	3733	3809	3731	0.065	1832.55
3733	3656	3734	3810	3732	0.065	1832.45
3734	3657	3735	3811	3733	0.065	1832.47
3735	3658	3736	3812	3734	0.065	1832.56
3736	3659	3737	3813	3735	0.065	1832.99
3737	3660	3738	3814	3736	0.065	1833.56
3738	3661	3739	3815	3737	0.065	1834.60
3739	3662	3740	3816	3738	0.065	1835.39
3740	3663	3741	3817	3739	0.065	1836.15
3741	3664	3742	3818	3740	0.065	1836.86
3742	3665	3743	3819	3741	0.065	1837.53
3743	3666	3744	3820	3742	0.065	1838.22
3744	3667	3745	3821	3743	0.065	1838.90
3745	3668	3746	3822	3744	0.065	1839.44
3746	3669	3747	3823	3745	0.065	1839.75
3747	3670	3748	3824	3746	0.065	1840.09
3748	3671	3749	3825	3747	0.065	1840.67
3749	3672	3750	3826	3748	0.065	1841.52
3750	3673	3751	3827	3749	0.065	1842.47
3751	3674	3752	3828	3750	0.065	1843.45
3752	3675	3753	3829	3751	0.065	1843.70
3753	3676	3754	3830	3752	0.065	1844.75
3754	3677	3755	3831	3753	0.065	1845.87
3755	3678	3756	3832	3754	0.065	1846.32
3756	3679	3757	3833	3755	0.065	1846.98
3757	3680	3758	3834	3756	0.080	1847.59
3758	3681	3759	3835	3757	0.080	1848.04
3759	3682	3760	3836	3758	0.080	1847.94
3760	3683	3761	3837	3759	0.080	1848.53
3761	3684	3762	3838	3760	0.080	1849.25
3762	3685	3763	3839	3761	0.080	1849.63
3763	3686	3764	3840	3762	0.080	1850.06
3764	3687	3765	3841	3763	0.080	1850.75
3765	3688	3766	3842	3764	0.080	1851.50
3766	3689	3767	3843	3765	0.080	1851.64
3767	3690	3768	3844	3766	0.080	1852.90
3768	3691	3769	3845	3767	0.080	1853.29
3769	3692	3770	3846	3768	0.080	1853.89
3770	3693	3771	3847	3769	0.080	1854.38
3771	3694	3772	3848	3770	0.080	1855.04
3772	3695	3773	3849	3771	0.080	1853.93
3773	3696	3774	3850	3772	0.080	1855.95
3774	3697	3775	3851	3773	0.080	1856.56
3775	3698	3776	3852	3774	0.080	1856.93
3776	3699	3777	3853	3775	0.080	1856.91
3777	3700	3778	3854	3776	0.080	1857.17
3778	3701	3779	3855	3777	0.080	1857.75
3779	3702	3780	3856	3778	0.080	1858.16
3780	3703	3781	3857	3779	0.080	1858.45
3781	3704	3782	3858	3780	0.080	1858.85
3782	3705	3783	3859	3781	0.080	1860.35
3783	3706	3784	3860	3782	0.080	1859.90
3784	3707	3785	3861	3783	0.080	1860.54
3785	3708	3786	3862	3784	0.080	1861.09
3786	3709	3787	3863	3785	0.080	1862.00
3787	3710	3788	3864	3786	0.065	1861.74
3788	3711	3789	3865	3787	0.065	1861.97
3789	3712	3790	3866	3788	0.065	1862.27
3790	3713	3791	3867	3789	0.065	1863.42
3791	3714	3792	3868	3790	0.065	1862.92
3792	3715	3793	3869	3791	0.065	1863.66
3793	3716	3794	3870	3792	0.065	1863.21
3794	3717	3795	3871	3793	0.065	1864.19
3795	3718	3796	3872	3794	0.065	1860.50
3796	3719	3797	3873	3795	0.065	1862.98
3797	3720	3798	3874	3796	0.065	1861.97
3798	3721	3799	3875	3797	0.065	1861.40
3799	3722	3800	3876	3798	0.065	1861.23
3800	3723	3801	3877	3799	0.065	1861.55
3801	3724	3802	3878	3800	0.065	1861.62
3802	3725	3803	3879	3801	0.065	1861.56
3803	3726	3804	3880	3802	0.065	1860.84
3804	3727	3805	3881	3803	0.065	1861.42
3805	3728	3806	3882	3804	0.065	1861.75
3806	3729	3807	3883	3805	0.065	1861.84
3807	3730	0	3884	3806	0.065	1860.15
3808	3731	3809	3885	0	0.065	1831.26
3809	3732	3810	3886	3808	0.065	1831.39
3810	3733	3811	3887	3809	0.065	1831.44
3811	3734	3812	3888	3810	0.065	1831.49
3812	3735	3813	3889	3811	0.065	1831.58
3813	3736	3814	3890	3812	0.065	1832.06
3814	3737	3815	3891	3813	0.065	1832.86
3815	3738	3816	3892	3814	0.065	1833.64
3816	3739	3817	3893	3815	0.065	1834.59
3817	3740	3818	3894	3816	0.065	1835.51
3818	3741	3819	3895	3817	0.065	1836.24
3819	3742	3820	3896	3818	0.065	1836.88
3820	3743	3821	3897	3819	0.065	1837.58
3821	3744	3822	3898	3820	0.065	1838.26
3822	3745	3823	3899	3821	0.065	1838.86
3823	3746	3824	3900	3822	0.065	1839.25
3824	3747	3825	3901	3823	0.065	1839.62
3825	3748	3826	3902	3824	0.065	1840.15
3826	3749	3827	3903	3825	0.065	1840.85
3827	3750	3828	3904	3826	0.065	1841.75
3828	3751	3829	3905	3827	0.065	1842.17
3829	3752	3830	3906	3828	0.065	1843.05
3830	3753	3831	3907	3829	0.065	1843.98
3831	3754	3832	3908	3830	0.065	1844.80
3832	3755	3833	3909	3831	0.065	1845.52
3833	3756	3834	3910	3832	0.065	1846.26
3834	3757	3835	3911	3833	0.080	1846.87
3835	3758	3836	3912	3834	0.080	1847.08
3836	3759	3837	3913	3835	0.080	1847.06
3837	3760	3838	3914	3836	0.080	1847.83
3838	3761	3839	3915	3837	0.080	1848.22
3839	3762	3840	3916	3838	0.080	1848.63
3840	3763	3841	3917	3839	0.080	1848.45
3841	3764	3842	3918	3840	0.080	1849.64
3842	3765	3843	3919	3841	0.080	1850.49
3843	3766	3844	3920	3842	0.080	1850.92
3844	3767	3845	3921	3843	0.080	1851.87
3845	3768	3846	3922	3844	0.080	1852.13
3846	3769	3847	3923	3845	0.080	1852.83
3847	3770	3848	3924	3846	0.080	1854.18
3848	3771	3849	3925	3847	0.080	1854.48
3849	3772	3850	3926	3848	0.080	1854.55
3850	3773	3851	3927	3849	0.080	1855.21
3851	3774	3852	3928	3850	0.080	1855.69
3852	3775	3853	3929	3851	0.080	1855.48
3853	3776	3854	3930	3852	0.080	1856.20
3854	3777	3855	3931	3853	0.080	1856.14
3855	3778	3856	3932	3854	0.080	1856.65
3856	3779	3857	3933	3855	0.080	1857.18
3857	3780	3858	3934	3856	0.080	1857.23
3858	3781	3859	3935	3857	0.080	1858.18
3859	3782	3860	3936	3858	0.080	1858.67
3860	3783	3861	3937	3859	0.080	1858.90
3861	3784	3862	3938	3860	0.080	1858.99
3862	3785	3863	3939	3861	0.080	1860.47
3863	3786	3864	3940	3862	0.080	1860.66
3864	3787	3865	3941	3863	0.065	1860.30
3865	3788	3866	3942	3864	0.065	1860.52
3866	3789	3867	3943	3865	0.065	1860.87
3867	3790	3868	3944	3866	0.065	1861.53
3868	3791	3869	3945	3867	0.065	1861.80
3869	3792	3870	3946	3868	0.065	1862.14
3870	3793	3871	3947	3869	0.065	1861.42
3871	3794	3872	3948	3870	0.065	1860.82
3872	3795	3873	3949	3871	0.065	1859.84
3873	3796	3874	3950	3872	0.065	1861.07
3874	3797	3875	3951	3873	0.065	1860.24
3875	3798	3876	3952	3874	0.065	1860.31
3876	3799	3877	3953	3875	0.065	1860.26
3877	3800	3878	3954	3876	0.065	1859.66
3878	3801	3879	3955	3877	0.065	1859.92
3879	3802	3880	3956	3878	0.065	1859.91
3880	3803	3881	3957	3879	0.065	1859.68
3881	3804	3882	3958	3880	0.065	1859.78
3882	3805	3883	3959	3881	0.065	1860.06
3883	3806	3884	3960	3882	0.065	1859.93
3884	3807	0	3961	3883	0.065	1859.55
3885	3808	3886	3962	0	0.065	1830.23
3886	3809	3887	3963	3885	0.065	1830.38
3887	3810	3888	3964	3886	0.065	1830.42
3888	3811	3889	3965	3887	0.065	1830.44
3889	3812	3890	3966	3888	0.065	1830.53
3890	3813	3891	3967	3889	0.065	1831.19

3891	3814	3892	3968	3890	0.065	1832.46
3892	3815	3893	3969	3891	0.065	1833.34
3893	3816	3894	3970	3892	0.065	1833.99
3894	3817	3895	3971	3893	0.065	1834.86
3895	3818	3896	3972	3894	0.065	1835.52
3896	3819	3897	3973	3895	0.065	1836.16
3897	3820	3898	3974	3896	0.065	1836.92
3898	3821	3899	3975	3897	0.065	1837.74
3899	3822	3900	3976	3898	0.065	1838.68
3900	3823	3901	3977	3899	0.065	1839.23
3901	3824	3902	3978	3900	0.065	1839.19
3902	3825	3903	3979	3901	0.065	1839.54
3903	3826	3904	3980	3902	0.065	1840.58
3904	3827	3905	3981	3903	0.065	1841.17
3905	3828	3906	3982	3904	0.065	1841.46
3906	3829	3907	3983	3905	0.065	1842.63
3907	3830	3908	3984	3906	0.065	1843.38
3908	3831	3909	3985	3907	0.065	1843.97
3909	3832	3910	3986	3908	0.065	1844.78
3910	3833	3911	3987	3909	0.065	1845.44
3911	3834	3912	3988	3910	0.080	1845.75
3912	3835	3913	3989	3911	0.080	1845.70
3913	3836	3914	3990	3912	0.080	1846.35
3914	3837	3915	3991	3913	0.080	1846.66
3915	3838	3916	3992	3914	0.080	1847.19
3916	3839	3917	3993	3915	0.080	1847.53
3917	3840	3918	3994	3916	0.080	1848.05
3918	3841	3919	3995	3917	0.080	1848.80
3919	3842	3920	3996	3918	0.080	1849.69
3920	3843	3921	3997	3919	0.080	1850.06
3921	3844	3922	3998	3920	0.080	1850.90
3922	3845	3923	3999	3921	0.080	1851.63
3923	3846	3924	4000	3922	0.080	1852.74
3924	3847	3925	4001	3923	0.080	1853.40
3925	3848	3926	4002	3924	0.080	1853.59
3926	3849	3927	4003	3925	0.080	1853.19
3927	3850	3928	4004	3926	0.080	1853.89
3928	3851	3929	4005	3927	0.080	1854.36
3929	3852	3930	4006	3928	0.080	1854.40
3930	3853	3931	4007	3929	0.080	1854.76
3931	3854	3932	4008	3930	0.080	1855.06
3932	3855	3933	4009	3931	0.080	1855.53
3933	3856	3934	4010	3932	0.080	1856.48
3934	3857	3935	4011	3933	0.080	1856.47
3935	3858	3936	4012	3934	0.080	1857.35
3936	3859	3937	4013	3935	0.080	1857.72
3937	3860	3938	4014	3936	0.080	1857.72
3938	3861	3939	4015	3937	0.080	1858.26
3939	3862	3940	4016	3938	0.080	1859.20
3940	3863	3941	4017	3939	0.080	1859.70
3941	3864	3942	4018	3940	0.065	1859.25
3942	3865	3943	4019	3941	0.065	1859.49
3943	3866	3944	4020	3942	0.065	1859.42
3944	3867	3945	4021	3943	0.065	1859.94
3945	3868	3946	4022	3944	0.065	1861.30
3946	3869	3947	4023	3945	0.065	1860.67
3947	3870	3948	4024	3946	0.065	1860.59
3948	3871	3949	4025	3947	0.065	1859.71
3949	3872	3950	4026	3948	0.065	1860.83
3950	3873	3951	4027	3949	0.065	1860.90
3951	3874	3952	4028	3950	0.065	1859.06
3952	3875	3953	4029	3951	0.065	1858.45
3953	3876	3954	4030	3952	0.065	1858.69
3954	3877	3955	4031	3953	0.065	1858.01
3955	3878	3956	4032	3954	0.065	1858.69
3956	3879	3957	4033	3955	0.065	1858.73
3957	3880	3958	4034	3956	0.065	1858.16
3958	3881	3959	4035	3957	0.065	1858.22
3959	3882	3960	4036	3958	0.065	1858.56
3960	3883	3961	4037	3959	0.065	1858.90
3961	3884	0	4038	3960	0.065	1858.51
3962	3885	3963	4039	0	0.065	1829.14
3963	3886	3964	4040	3962	0.065	1829.27
3964	3887	3965	4041	3963	0.065	1829.36
3965	3888	3966	4042	3964	0.065	1829.54
3966	3889	3967	4043	3965	0.065	1829.77
3967	3890	3968	4044	3966	0.065	1830.76
3968	3891	3969	4045	3967	0.065	1831.80
3969	3892	3970	4046	3968	0.065	1832.63
3970	3893	3971	4047	3969	0.065	1833.49
3971	3894	3972	4048	3970	0.065	1834.21
3972	3895	3973	4049	3971	0.065	1834.76
3973	3896	3974	4050	3972	0.065	1835.36
3974	3897	3975	4051	3973	0.065	1836.15
3975	3898	3976	4052	3974	0.065	1837.01
3976	3899	3977	4053	3975	0.065	1838.05
3977	3900	3978	4054	3976	0.065	1838.53
3978	3901	3979	4055	3977	0.065	1838.62
3979	3902	3980	4056	3978	0.065	1839.32
3980	3903	3981	4057	3979	0.065	1840.98
3981	3904	3982	4058	3980	0.065	1840.75
3982	3905	3983	4059	3981	0.065	1841.08
3983	3906	3984	4060	3982	0.065	1842.31
3984	3907	3985	4061	3983	0.065	1842.75
3985	3908	3986	4062	3984	0.065	1843.34
3986	3909	3987	4063	3985	0.065	1843.77
3987	3910	3988	4064	3986	0.065	1844.08
3988	3911	3989	4065	3987	0.080	1844.25
3989	3912	3990	4066	3988	0.080	1844.68
3990	3913	3991	4067	3989	0.080	1845.19
3991	3914	3992	4068	3990	0.080	1845.71
3992	3915	3993	4069	3991	0.080	1846.66
3993	3916	3994	4070	3992	0.080	1846.94
3994	3917	3995	4071	3993	0.080	1847.11
3995	3918	3996	4072	3994	0.080	1847.72
3996	3919	3997	4073	3995	0.080	1849.48
3997	3920	3998	4074	3996	0.080	1849.50
3998	3921	3999	4075	3997	0.080	1849.87
3999	3922	4000	4076	3998	0.080	1850.49
4000	3923	4001	4077	3999	0.080	1852.03
4001	3924	4002	4078	4000	0.080	1852.22
4002	3925	4003	4079	4001	0.080	1852.34
4003	3926	4004	4080	4002	0.080	1851.54
4004	3927	4005	4081	4003	0.080	1852.87
4005	3928	4006	4082	4004	0.080	1853.07
4006	3929	4007	4083	4005	0.080	1853.59
4007	3930	4008	4084	4006	0.080	1853.39
4008	3931	4009	4085	4007	0.080	1853.99
4009	3932	4010	4086	4008	0.080	1854.42
4010	3933	4011	4087	4009	0.080	1856.42
4011	3934	4012	4088	4010	0.080	1855.87
4012	3935	4013	4089	4011	0.080	1856.50
4013	3936	4014	4090	4012	0.080	1856.65
4014	3937	4015	4091	4013	0.080	1856.52
4015	3938	4016	4092	4014	0.080	1858.12
4016	3939	4017	4093	4015	0.080	1857.97
4017	3940	4018	4094	4016	0.080	1858.24
4018	3941	4019	4095	4017	0.065	1858.12
4019	3942	4020	4096	4018	0.065	1858.30
4020	3943	4021	4097	4019	0.065	1858.82
4021	3944	4022	4098	4020	0.065	1859.12
4022	3945	4023	4099	4021	0.065	1859.82
4023	3946	4024	4100	4022	0.065	1859.81
4024	3947	4025	4101	4023	0.065	1859.48
4025	3948	4026	4102	4024	0.065	1857.50
4026	3949	4027	4103	4025	0.065	1858.90
4027	3950	4028	4104	4026	0.065	1858.96
4028	3951	4029	4105	4027	0.065	1857.90
4029	3952	4030	4106	4028	0.065	1857.28
4030	3953	4031	4107	4029	0.065	1857.55
4031	3954	4032	4108	4030	0.065	1857.23
4032	3955	4033	4109	4031	0.065	1857.11
4033	3956	4034	4110	4032	0.065	1856.81
4034	3957	4035	4111	4033	0.065	1856.95
4035	3958	4036	4112	4034	0.065	1857.56
4036	3959	4037	4113	4035	0.065	1858.02
4037	3960	4038	4114	4036	0.065	1859.12
4038	3961	0	4115	4037	0.065	1857.49
4039	3962	4040	4116	0	0.065	1828.10
4040	3963	4041	4117	4039	0.065	1828.19
4041	3964	4042	4118	4040	0.065	1828.39
4042	3965	4043	4119	4041	0.045	1828.85
4043	3966	4044	4120	4042	0.045	1829.17
4044	3967	4045	4121	4043	0.045	1830.11
4045	3968	4046	4122	4044	0.045	1831.09
4046	3969	4047	4123	4045	0.045	1831.90
4047	3970	4048	4124	4046	0.045	1832.50
4048	3971	4049	4125	4047	0.045	1832.00
4049	3972	4050	4126	4048	0.045	1832.50
4050	3973	4051	4127	4049	0.045	1834.00
4051	3974	4052	4128	4050	0.045	1835.31
4052	3975	4053	4129	4051	0.045	1836.13
4053	3976	4054	4130	4052	0.045	1836.95
4054	3977	4055	4131	4053	0.045	1837.37
4055	3978	4056	4132	4054	0.045	1837.16
4056	3979	4057	4133	4055	0.045	1837.75
4057	3980	4058	4134	4056	0.045	1838.95
4058	3981	4059	4135	4057	0.045	1840.14
4059	3982	4060	4136	4058	0.045	1841.45
4060	3983	4061	4137	4059	0.045	1842.12
4061	3984	4062	4138	4060	0.045	1842.55
4062	3985	4063	4139	4061	0.045	1843.07
4063	3986	4064	4140	4062	0.045	1843.00
4064	3987	4065	4141	4063	0.045	1843.22
4065	3988	4066	4142	4064	0.045	1843.45
4066	3989	4067	4143	4065	0.045	1844.10
4067	3990	4068	4144	4066	0.045	1844.61
4068	3991	4069	4145	4067	0.045	1844.86
4069	3992	4070	4146	4068	0.045	1844.00
4070	3993	4071	4147	4069	0.045	1843.90
4071	3994	4072	4148	4070	0.045	1844.50
4072	3995	4073	4149	4071	0.045	1846.24
4073	3996	4074	4150	4072	0.045	1847.34
4074	3997	4075	4151	4073	0.045	1848.28
4075	3998	4076	4152	4074	0.045	1849.14
4076	3999	4077	4153	4075	0.045	1850.05
4077	4000	4078	4154	4076	0.045	1851.00
4078	4001	4079	4155	4077	0.045	1850.30

4079	4002	4080	4156	4078	0.045	1849.90
4080	4003	4081	4157	4079	0.045	1850.10
4081	4004	4082	4158	4080	0.045	1850.79
4082	4005	4083	4159	4081	0.045	1851.68
4083	4006	4084	4160	4082	0.045	1851.84
4084	4007	4085	4161	4083	0.045	1852.47
4085	4008	4086	4162	4084	0.045	1852.70
4086	4009	4087	4163	4085	0.045	1853.10
4087	4010	4088	4164	4086	0.045	1853.64
4088	4011	4089	4165	4087	0.045	1854.43
4089	4012	4090	4166	4088	0.045	1854.97
4090	4013	4091	4167	4089	0.045	1855.17
4091	4014	4092	4168	4090	0.045	1854.80
4092	4015	4093	4169	4091	0.045	1855.50
4093	4016	4094	4170	4092	0.045	1856.17
4094	4017	4095	4171	4093	0.045	1856.54
4095	4018	4096	4172	4094	0.045	1857.43
4096	4019	4097	4173	4095	0.065	1857.22
4097	4020	4098	4174	4096	0.065	1857.27
4098	4021	4099	4175	4097	0.065	1857.38
4099	4022	4100	4176	4098	0.065	1858.18
4100	4023	4101	4177	4099	0.065	1859.06
4101	4024	4102	4178	4100	0.065	1858.40
4102	4025	4103	4179	4101	0.065	1857.42
4103	4026	4104	4180	4102	0.065	1856.95
4104	4027	4105	4181	4103	0.065	1856.36
4105	4028	4106	4182	4104	0.065	1855.97
4106	4029	4107	4183	4105	0.065	1855.90
4107	4030	4108	4184	4106	0.065	1855.59
4108	4031	4109	4185	4107	0.065	1855.62
4109	4032	4110	4186	4108	0.065	1856.25
4110	4033	4111	4187	4109	0.065	1855.87
4111	4034	4112	4188	4110	0.065	1856.23
4112	4035	4113	4189	4111	0.065	1857.12
4113	4036	4114	4190	4112	0.065	1857.74
4114	4037	4115	4191	4113	0.065	1858.98
4115	4038	0	4192	4114	0.065	1857.29
4116	4039	4117	4193	0	0.065	1827.20
4117	4040	4118	4194	4116	0.065	1827.22
4118	4041	4119	4195	4117	0.065	1827.60
4119	4042	4120	4196	4118	0.045	1828.08
4120	4043	4121	4197	4119	0.045	1828.60
4121	4044	4122	4198	4120	0.045	1829.34
4122	4045	4123	4199	4121	0.045	1830.23
4123	4046	4124	4200	4122	0.045	1831.01
4124	4047	4125	4201	4123	0.045	1831.86
4125	4048	4126	4202	4124	0.045	1832.40
4126	4049	4127	4203	4125	0.045	1832.94
4127	4050	4128	4204	4126	0.045	1833.64
4128	4051	4129	4205	4127	0.045	1834.46
4129	4052	4130	4206	4128	0.045	1835.27
4130	4053	4131	4207	4129	0.045	1836.07
4131	4054	4132	4208	4130	0.045	1836.59
4132	4055	4133	4209	4131	0.045	1837.08
4133	4056	4134	4210	4132	0.045	1837.81
4134	4057	4135	4211	4133	0.045	1838.07
4135	4058	4136	4212	4134	0.045	1839.11
4136	4059	4137	4213	4135	0.045	1840.21
4137	4060	4138	4214	4136	0.045	1841.17
4138	4061	4139	4215	4137	0.045	1841.62
4139	4062	4140	4216	4138	0.045	1841.35
4140	4063	4141	4217	4139	0.045	1841.33
4141	4064	4142	4218	4140	0.045	1841.91
4142	4065	4143	4219	4141	0.045	1842.51
4143	4066	4144	4220	4142	0.045	1842.98
4144	4067	4145	4221	4143	0.045	1843.39
4145	4068	4146	4222	4144	0.045	1843.69
4146	4069	4147	4223	4145	0.045	1844.06
4147	4070	4148	4224	4146	0.045	1843.70
4148	4071	4149	4225	4147	0.045	1844.92
4149	4072	4150	4226	4148	0.045	1845.89
4150	4073	4151	4227	4149	0.045	1846.66
4151	4074	4152	4228	4150	0.045	1847.41
4152	4075	4153	4229	4151	0.045	1848.22
4153	4076	4154	4230	4152	0.045	1848.91
4154	4077	4155	4231	4153	0.045	1849.77
4155	4078	4156	4232	4154	0.045	1850.07
4156	4079	4157	4233	4155	0.045	1849.83
4157	4080	4158	4234	4156	0.045	1849.89
4158	4081	4159	4235	4157	0.045	1850.09
4159	4082	4160	4236	4158	0.045	1850.46
4160	4083	4161	4237	4159	0.045	1850.36
4161	4084	4162	4238	4160	0.045	1851.16
4162	4085	4163	4239	4161	0.045	1851.50
4163	4086	4164	4240	4162	0.045	1852.15
4164	4087	4165	4241	4163	0.045	1852.25
4165	4088	4166	4242	4164	0.045	1853.44
4166	4089	4167	4243	4165	0.045	1853.94
4167	4090	4168	4244	4166	0.045	1854.01
4168	4091	4169	4245	4167	0.045	1854.77
4169	4092	4170	4246	4168	0.045	1854.70
4170	4093	4171	4247	4169	0.045	1855.42
4171	4094	4172	4248	4170	0.045	1855.11
4172	4095	4173	4249	4171	0.045	1855.55
4173	4096	4174	4250	4172	0.065	1855.98
4174	4097	4175	4251	4173	0.065	1856.15
4175	4098	4176	4252	4174	0.065	1856.50
4176	4099	4177	4253	4175	0.065	1857.00
4177	4100	4178	4254	4176	0.065	1857.15
4178	4101	4179	4255	4177	0.065	1857.66
4179	4102	4180	4256	4178	0.065	1856.38
4180	4103	4181	4257	4179	0.065	1856.21
4181	4104	4182	4258	4180	0.065	1856.14
4182	4105	4183	4259	4181	0.065	1855.27
4183	4106	4184	4260	4182	0.065	1854.60
4184	4107	4185	4261	4183	0.065	1854.80
4185	4108	4186	4262	4184	0.065	1855.13
4186	4109	4187	4263	4185	0.065	1854.67
4187	4110	4188	4264	4186	0.065	1854.90
4188	4111	4189	4265	4187	0.065	1855.74
4189	4112	4190	4266	4188	0.065	1856.72
4190	4113	4191	4267	4189	0.065	1857.42
4191	4114	4192	4268	4190	0.065	1858.14
4192	4115	0	0	4191	0.065	1857.31
4193	4116	4194	4269	0	0.065	1826.26
4194	4117	4195	4270	4193	0.065	1826.50
4195	4118	4196	4271	4194	0.065	1826.95
4196	4119	4197	4272	4195	0.045	1827.48
4197	4120	4198	4273	4196	0.045	1828.08
4198	4121	4199	4274	4197	0.045	1828.73
4199	4122	4200	4275	4198	0.045	1829.36
4200	4123	4201	4276	4199	0.045	1830.10
4201	4124	4202	4277	4200	0.045	1830.81
4202	4125	4203	4278	4201	0.045	1831.42
4203	4126	4204	4279	4202	0.045	1832.05
4204	4127	4205	4280	4203	0.045	1832.75
4205	4128	4206	4281	4204	0.045	1833.59
4206	4129	4207	4282	4205	0.045	1834.46
4207	4130	4208	4283	4206	0.045	1835.23
4208	4131	4209	4284	4207	0.045	1835.88
4209	4132	4210	4285	4208	0.045	1836.59
4210	4133	4211	4286	4209	0.045	1836.64
4211	4134	4212	4287	4210	0.045	1837.32
4212	4135	4213	4288	4211	0.045	1838.29
4213	4136	4214	4289	4212	0.045	1839.38
4214	4137	4215	4290	4213	0.045	1840.19
4215	4138	4216	4291	4214	0.045	1840.00
4216	4139	4217	4292	4215	0.045	1839.80
4217	4140	4218	4293	4216	0.045	1840.07
4218	4141	4219	4294	4217	0.045	1840.97
4219	4142	4220	4295	4218	0.045	1841.49
4220	4143	4221	4296	4219	0.045	1841.87
4221	4144	4222	4297	4220	0.045	1842.27
4222	4145	4223	4298	4221	0.045	1842.44
4223	4146	4224	4299	4222	0.045	1843.06
4224	4147	4225	4300	4223	0.045	1843.26
4225	4148	4226	4301	4224	0.045	1844.60
4226	4149	4227	4302	4225	0.045	1845.26
4227	4150	4228	4303	4226	0.045	1845.77
4228	4151	4229	4304	4227	0.045	1846.48
4229	4152	4230	4305	4228	0.045	1846.91
4230	4153	4231	4306	4229	0.045	1847.88
4231	4154	4232	4307	4230	0.045	1848.70
4232	4155	4233	4308	4231	0.045	1849.04
4233	4156	4234	4309	4232	0.045	1848.75
4234	4157	4235	4310	4233	0.045	1848.82
4235	4158	4236	4311	4234	0.045	1849.37
4236	4159	4237	4312	4235	0.045	1849.35
4237	4160	4238	4313	4236	0.045	1849.63
4238	4161	4239	4314	4237	0.045	1849.97
4239	4162	4240	4315	4238	0.045	1850.47
4240	4163	4241	4316	4239	0.045	1851.11
4241	4164	4242	4317	4240	0.045	1851.15
4242	4165	4243	4318	4241	0.045	1852.63
4243	4166	4244	4319	4242	0.045	1852.83
4244	4167	4245	4320	4243	0.045	1852.94
4245	4168	4246	4321	4244	0.045	1853.14
4246	4169	4247	4322	4245	0.045	1853.33
4247	4170	4248	4323	4246	0.045	1853.87
4248	4171	4249	4324	4247	0.045	1853.70
4249	4172	4250	4325	4248	0.045	1853.80
4250	4173	4251	4326	4249	0.065	1854.21
4251	4174	4252	4327	4250	0.065	1854.87
4252	4175	4253	4328	4251	0.065	1857.40
4253	4176	4254	4329	4252	0.065	1855.94
4254	4177	4255	4330	4253	0.065	1856.75
4255	4178	4256	4331	4254	0.065	1856.91
4256	4179	4257	4332	4255	0.065	1855.47
4257	4180	4258	4333	4256	0.065	1853.76
4258	4181	4259	4334	4257	0.065	1854.57
4259	4182	4260	4335	4258	0.065	1854.06
4260	4183	4261	4336	4259	0.065	1853.56
4261	4184	4262	4337	4260	0.065	1853.68
4262	4185	4263	4338	4261	0.065	1854.05
4263	4186	4264	4339	4262	0.065	1853.25
4264	4187	4265	4340	4263	0.065	1852.77
4265	4188	4266	4341	4264	0.065	1854.82
4266	4189	4267	4342	4265	0.065	1855.65

4267	4190	4268	4343	4266	0.065	1856.44
4268	4191	0	4344	4267	0.065	1856.15
4269	4193	4270	4345	0	0.065	1825.50
4270	4194	4271	4346	4269	0.065	1825.92
4271	4195	4272	4347	4270	0.065	1826.40
4272	4196	4273	4348	4271	0.045	1826.93
4273	4197	4274	4349	4272	0.045	1827.51
4274	4198	4275	4350	4273	0.045	1828.15
4275	4199	4276	4351	4274	0.045	1828.74
4276	4200	4277	4352	4275	0.045	1829.30
4277	4201	4278	4353	4276	0.045	1829.90
4278	4202	4279	4354	4277	0.045	1830.52
4279	4203	4280	4355	4278	0.045	1831.17
4280	4204	4281	4356	4279	0.045	1831.92
4281	4205	4282	4357	4280	0.045	1832.80
4282	4206	4283	4358	4281	0.045	1833.69
4283	4207	4284	4359	4282	0.045	1834.41
4284	4208	4285	4360	4283	0.045	1835.08
4285	4209	4286	4361	4284	0.045	1835.83
4286	4210	4287	4362	4285	0.045	1835.86
4287	4211	4288	4363	4286	0.045	1836.85
4288	4212	4289	4364	4287	0.045	1837.88
4289	4213	4290	4365	4288	0.045	1838.55
4290	4214	4291	4366	4289	0.045	1838.42
4291	4215	4292	4367	4290	0.045	1838.46
4292	4216	4293	4368	4291	0.045	1838.95
4293	4217	4294	4369	4292	0.045	1839.49
4294	4218	4295	4370	4293	0.045	1840.14
4295	4219	4296	4371	4294	0.045	1840.60
4296	4220	4297	4372	4295	0.045	1840.82
4297	4221	4298	4373	4296	0.045	1841.12
4298	4222	4299	4374	4297	0.045	1840.55
4299	4223	4300	4375	4298	0.045	1842.29
4300	4224	4301	4376	4299	0.045	1843.32
4301	4225	4302	4377	4300	0.045	1843.79
4302	4226	4303	4378	4301	0.045	1844.47
4303	4227	4304	4379	4302	0.045	1844.93
4304	4228	4305	4380	4303	0.045	1845.45
4305	4229	4306	4381	4304	0.045	1846.15
4306	4230	4307	4382	4305	0.045	1847.10
4307	4231	4308	4383	4306	0.045	1847.58
4308	4232	4309	4384	4307	0.045	1847.94
4309	4233	4310	4385	4308	0.045	1847.23
4310	4234	4311	4386	4309	0.045	1847.54
4311	4235	4312	4387	4310	0.045	1848.25
4312	4236	4313	4388	4311	0.045	1848.45
4313	4237	4314	4389	4312	0.045	1848.82
4314	4238	4315	4390	4313	0.045	1849.24
4315	4239	4316	4391	4314	0.045	1849.61
4316	4240	4317	4392	4315	0.045	1849.83
4317	4241	4318	4393	4316	0.045	1850.44
4318	4242	4319	4394	4317	0.045	1851.92
4319	4243	4320	4395	4318	0.045	1851.76
4320	4244	4321	4396	4319	0.045	1852.13
4321	4245	4322	4397	4320	0.045	1851.82
4322	4246	4323	4398	4321	0.045	1851.88
4323	4247	4324	4399	4322	0.045	1852.47
4324	4248	4325	4400	4323	0.045	1852.35
4325	4249	4326	4401	4324	0.045	1852.35
4326	4250	4327	4402	4325	0.065	1852.74
4327	4251	4328	4403	4326	0.065	1853.64
4328	4252	4329	4404	4327	0.065	1854.13
4329	4253	4330	4405	4328	0.065	1854.40
4330	4254	4331	4406	4329	0.065	1854.64
4331	4255	4332	4407	4330	0.065	1854.84
4332	4256	4333	4408	4331	0.065	1854.61
4333	4257	4334	4409	4332	0.065	1854.12
4334	4258	4335	4410	4333	0.065	1853.00
4335	4259	4336	4411	4334	0.065	1852.68
4336	4260	4337	4412	4335	0.065	1852.41
4337	4261	4338	4413	4336	0.065	1852.19
4338	4262	4339	4414	4337	0.065	1852.63
4339	4263	4340	4415	4338	0.065	1852.45
4340	4264	4341	4416	4339	0.065	1852.87
4341	4265	4342	4417	4340	0.065	1854.56
4342	4266	4343	4418	4341	0.065	1854.96
4343	4267	4344	4419	4342	0.065	1855.43
4344	4268	0	0	4343	0.065	1855.01
4345	4269	4346	4420	0	0.065	1824.80
4346	4270	4347	4421	4345	0.065	1825.40
4347	4271	4348	4422	4346	0.065	1825.86
4348	4272	4349	4423	4347	0.045	1826.38
4349	4273	4350	4424	4348	0.045	1826.94
4350	4274	4351	4425	4349	0.045	1827.56
4351	4275	4352	4426	4350	0.045	1828.13
4352	4276	4353	4427	4351	0.045	1828.51
4353	4277	4354	4428	4352	0.045	1828.97
4354	4278	4355	4429	4353	0.045	1829.63
4355	4279	4356	4430	4354	0.045	1830.34
4356	4280	4357	4431	4355	0.045	1831.18
4357	4281	4358	4432	4356	0.045	1832.06
4358	4282	4359	4433	4357	0.045	1832.87
4359	4283	4360	4434	4358	0.045	1833.67
4360	4284	4361	4435	4359	0.045	1834.34
4361	4285	4362	4436	4360	0.045	1834.76
4362	4286	4363	4437	4361	0.045	1835.31
4363	4287	4364	4438	4362	0.045	1836.03
4364	4288	4365	4439	4363	0.045	1836.75
4365	4289	4366	4440	4364	0.045	1836.96
4366	4290	4367	4441	4365	0.045	1837.12
4367	4291	4368	4442	4366	0.045	1837.64
4368	4292	4369	4443	4367	0.045	1838.24
4369	4293	4370	4444	4368	0.045	1838.62
4370	4294	4371	4445	4369	0.045	1839.05
4371	4295	4372	4446	4370	0.045	1839.43
4372	4296	4373	4447	4371	0.045	1839.92
4373	4297	4374	4448	4372	0.045	1840.00
4374	4298	4375	4449	4373	0.045	1840.10
4375	4299	4376	4450	4374	0.045	1841.83
4376	4300	4377	4451	4375	0.045	1842.56
4377	4301	4378	4452	4376	0.045	1843.03
4378	4302	4379	4453	4377	0.045	1843.75
4379	4303	4380	4454	4378	0.045	1844.13
4380	4304	4381	4455	4379	0.045	1844.61
4381	4305	4382	4456	4380	0.045	1845.38
4382	4306	4383	4457	4381	0.045	1846.17
4383	4307	4384	4458	4382	0.045	1846.46
4384	4308	4385	4459	4383	0.045	1846.66
4385	4309	4386	4460	4384	0.045	1846.64
4386	4310	4387	4461	4385	0.045	1846.73
4387	4311	4388	4462	4386	0.045	1847.06
4388	4312	4389	4463	4387	0.045	1847.38
4389	4313	4390	4464	4388	0.045	1847.74
4390	4314	4391	4465	4389	0.045	1848.34
4391	4315	4392	4466	4390	0.045	1848.71
4392	4316	4393	4467	4391	0.045	1848.63
4393	4317	4394	4468	4392	0.045	1849.85
4394	4318	4395	4469	4393	0.045	1850.51
4395	4319	4396	4470	4394	0.045	1850.92
4396	4320	4397	4471	4395	0.045	1851.03
4397	4321	4398	4472	4396	0.045	1850.54
4398	4322	4399	4473	4397	0.045	1850.78
4399	4323	4400	4474	4398	0.045	1850.80
4400	4324	4401	4475	4399	0.045	1851.30
4401	4325	4402	4476	4400	0.045	1851.23
4402	4326	4403	4477	4401	0.065	1851.61
4403	4327	4404	4478	4402	0.065	1852.34
4404	4328	4405	4479	4403	0.065	1852.38
4405	4329	4406	4480	4404	0.065	1852.76
4406	4330	4407	4481	4405	0.065	1853.59
4407	4331	4408	4482	4406	0.065	1854.06
4408	4332	4409	4483	4407	0.065	1853.33
4409	4333	4410	4484	4408	0.065	1852.91
4410	4334	4411	4485	4409	0.065	1851.13
4411	4335	4412	4486	4410	0.065	1851.30
4412	4336	4413	4487	4411	0.065	1851.44
4413	4337	4414	4488	4412	0.065	1851.36
4414	4338	4415	4489	4413	0.065	1851.48
4415	4339	4416	4490	4414	0.065	1850.82
4416	4340	4417	4491	4415	0.065	1852.02
4417	4341	4418	4492	4416	0.065	1853.76
4418	4342	4419	4493	4417	0.065	1854.56
4419	4343	0	4494	4418	0.065	1854.06
4420	4345	4421	4495	0	0.065	1824.06
4421	4346	4422	4496	4420	0.065	1824.68
4422	4347	4423	4497	4421	0.065	1825.17
4423	4348	4424	4498	4422	0.045	1825.75
4424	4349	4425	4499	4423	0.045	1826.35
4425	4350	4426	4500	4424	0.045	1826.95
4426	4351	4427	4501	4425	0.045	1827.41
4427	4352	4428	4502	4426	0.045	1827.80
4428	4353	4429	4503	4427	0.045	1828.17
4429	4354	4430	4504	4428	0.045	1828.82
4430	4355	4431	4505	4429	0.045	1829.58
4431	4356	4432	4506	4430	0.045	1830.44
4432	4357	4433	4507	4431	0.045	1831.24
4433	4358	4434	4508	4432	0.045	1832.04
4434	4359	4435	4509	4433	0.045	1832.89
4435	4360	4436	4510	4434	0.045	1833.43
4436	4361	4437	4511	4435	0.045	1833.89
4437	4362	4438	4512	4436	0.045	1834.16
4438	4363	4439	4513	4437	0.045	1834.21
4439	4364	4440	4514	4438	0.045	1834.91
4440	4365	4441	4515	4439	0.045	1835.56
4441	4366	4442	4516	4440	0.045	1835.90
4442	4367	4443	4517	4441	0.045	1836.55
4443	4368	4444	4518	4442	0.045	1837.23
4444	4369	4445	4519	4443	0.045	1837.56
4445	4370	4446	4520	4444	0.045	1837.93
4446	4371	4447	4521	4445	0.045	1838.46
4447	4372	4448	4522	4446	0.045	1838.89
4448	4373	4449	4523	4447	0.045	1839.19
4449	4374	4450	4524	4448	0.045	1840.04
4450	4375	4451	4525	4449	0.045	1840.83
4451	4376	4452	4526	4450	0.045	1841.65
4452	4377	4453	4527	4451	0.045	1842.32
4453	4378	4454	4528	4452	0.045	1842.77
4454	4379	4455	4529	4453	0.045	1843.16

4455	4380	4456	4530	4454	0.045	1843.76
4456	4381	4457	4531	4455	0.045	1844.46
4457	4382	4458	4532	4456	0.045	1845.41
4458	4383	4459	4533	4457	0.045	1845.83
4459	4384	4460	4534	4458	0.045	1845.40
4460	4385	4461	4535	4459	0.045	1845.42
4461	4386	4462	4536	4460	0.045	1845.37
4462	4387	4463	4537	4461	0.045	1845.02
4463	4388	4464	4538	4462	0.045	1846.69
4464	4389	4465	4539	4463	0.045	1846.86
4465	4390	4466	4540	4464	0.045	1847.07
4466	4391	4467	4541	4465	0.045	1847.30
4467	4392	4468	4542	4466	0.045	1847.84
4468	4393	4469	4543	4467	0.045	1849.03
4469	4394	4470	4544	4468	0.045	1849.32
4470	4395	4471	4545	4469	0.045	1849.42
4471	4396	4472	4546	4470	0.045	1849.36
4472	4397	4473	4547	4471	0.045	1849.18
4473	4398	4474	4548	4472	0.045	1849.40
4474	4399	4475	4549	4473	0.045	1849.76
4475	4400	4476	4550	4474	0.045	1850.28
4476	4401	4477	4551	4475	0.045	1850.20
4477	4402	4478	4552	4476	0.065	1850.60
4478	4403	4479	4553	4477	0.065	1851.04
4479	4404	4480	4554	4478	0.065	1851.25
4480	4405	4481	4555	4479	0.065	1851.69
4481	4406	4482	4556	4480	0.065	1852.16
4482	4407	4483	4557	4481	0.065	1852.49
4483	4408	4484	4558	4482	0.065	1852.60
4484	4409	4485	4559	4483	0.065	1851.71
4485	4410	4486	4560	4484	0.065	1851.02
4486	4411	4487	4561	4485	0.065	1850.31
4487	4412	4488	4562	4486	0.065	1850.29
4488	4413	4489	4563	4487	0.065	1850.33
4489	4414	4490	4564	4488	0.065	1850.71
4490	4415	4491	4565	4489	0.065	1850.55
4491	4416	4492	4566	4490	0.065	1851.42
4492	4417	4493	4567	4491	0.065	1853.22
4493	4418	4494	4568	4492	0.065	1853.25
4494	4419	0	4569	4493	0.065	1853.41
4495	4420	4496	4570	0	0.065	1823.46
4496	4421	4497	4571	4495	0.065	1823.97
4497	4422	4498	4572	4496	0.065	1824.50
4498	4423	4499	4573	4497	0.045	1825.11
4499	4424	4500	4574	4498	0.045	1825.74
4500	4425	4501	4575	4499	0.045	1826.29
4501	4426	4502	4576	4500	0.045	1826.74
4502	4427	4503	4577	4501	0.045	1827.20
4503	4428	4504	4578	4502	0.045	1827.64
4504	4429	4505	4579	4503	0.045	1828.24
4505	4430	4506	4580	4504	0.045	1828.94
4506	4431	4507	4581	4505	0.045	1829.65
4507	4432	4508	4582	4506	0.045	1830.33
4508	4433	4509	4583	4507	0.045	1831.25
4509	4434	4510	4584	4508	0.045	1832.16
4510	4435	4511	4585	4509	0.045	1832.95
4511	4436	4512	4586	4510	0.045	1833.16
4512	4437	4513	4587	4511	0.045	1833.25
4513	4438	4514	4588	4512	0.045	1833.61
4514	4439	4515	4589	4513	0.045	1834.16
4515	4440	4516	4590	4514	0.045	1834.72
4516	4441	4517	4591	4515	0.045	1835.32
4517	4442	4518	4592	4516	0.045	1835.78
4518	4443	4519	4593	4517	0.045	1836.26
4519	4444	4520	4594	4518	0.045	1836.62
4520	4445	4521	4595	4519	0.045	1837.17
4521	4446	4522	4596	4520	0.045	1837.82
4522	4447	4523	4597	4521	0.045	1838.28
4523	4448	4524	4598	4522	0.045	1838.74
4524	4449	4525	4599	4523	0.045	1839.48
4525	4450	4526	4600	4524	0.045	1840.20
4526	4451	4527	4601	4525	0.045	1840.76
4527	4452	4528	4602	4526	0.045	1841.47
4528	4453	4529	4603	4527	0.045	1841.93
4529	4454	4530	4604	4528	0.045	1842.67
4530	4455	4531	4605	4529	0.045	1843.22
4531	4456	4532	4606	4530	0.045	1843.74
4532	4457	4533	4607	4531	0.045	1844.32
4533	4458	4534	4608	4532	0.045	1844.71
4534	4459	4535	4609	4533	0.045	1844.43
4535	4460	4536	4610	4534	0.045	1841.76
4536	4461	4537	4611	4535	0.045	1845.07
4537	4462	4538	4612	4536	0.045	1845.46
4538	4463	4539	4613	4537	0.045	1845.62
4539	4464	4540	4614	4538	0.045	1845.90
4540	4465	4541	4615	4539	0.045	1846.08
4541	4466	4542	4616	4540	0.045	1846.18
4542	4467	4543	4617	4541	0.045	1846.99
4543	4468	4544	4618	4542	0.045	1847.78
4544	4469	4545	4619	4543	0.045	1848.06
4545	4470	4546	4620	4544	0.045	1848.17
4546	4471	4547	4621	4545	0.045	1848.13
4547	4472	4548	4622	4546	0.045	1848.41
4548	4473	4549	4623	4547	0.045	1848.81
4549	4474	4550	4624	4548	0.045	1848.50
4550	4475	4551	4625	4549	0.045	1848.93
4551	4476	4552	4626	4550	0.045	1849.06
4552	4477	4553	4627	4551	0.065	1849.73
4553	4478	4554	4628	4552	0.065	1849.65
4554	4479	4555	4629	4553	0.065	1849.99
4555	4480	4556	4630	4554	0.065	1850.52
4556	4481	4557	4631	4555	0.065	1850.97
4557	4482	4558	4632	4556	0.065	1851.03
4558	4483	4559	4633	4557	0.065	1851.14
4559	4484	4560	4634	4558	0.065	1850.38
4560	4485	4561	4635	4559	0.065	1849.78
4561	4486	4562	4636	4560	0.065	1849.67
4562	4487	4563	4637	4561	0.065	1848.50
4563	4488	4564	4638	4562	0.065	1848.94
4564	4489	4565	4639	4563	0.065	1849.31
4565	4490	4566	4640	4564	0.065	1849.37
4566	4491	4567	4641	4565	0.065	1850.55
4567	4492	4568	4642	4566	0.065	1852.11
4568	4493	4569	4643	4567	0.065	1851.80
4569	4494	0	0	4568	0.065	1850.44
4570	4495	4571	4644	0	0.065	1822.73
4571	4496	4572	4645	4570	0.065	1823.21
4572	4497	4573	4646	4571	0.065	1823.76
4573	4498	4574	4647	4572	0.045	1824.38
4574	4499	4575	4648	4573	0.045	1824.98
4575	4500	4576	4649	4574	0.045	1825.48
4576	4501	4577	4650	4575	0.045	1825.93
4577	4502	4578	4651	4576	0.045	1826.49
4578	4503	4579	4652	4577	0.045	1827.07
4579	4504	4580	4653	4578	0.045	1827.67
4580	4505	4581	4654	4579	0.045	1828.30
4581	4506	4582	4655	4580	0.045	1828.92
4582	4507	4583	4656	4581	0.045	1829.51
4583	4508	4584	4657	4582	0.045	1830.54
4584	4509	4585	4658	4583	0.045	1831.51
4585	4510	4586	4659	4584	0.045	1832.68
4586	4511	4587	4660	4585	0.045	1832.02
4587	4512	4588	4661	4586	0.045	1832.39
4588	4513	4589	4662	4587	0.045	1832.91
4589	4514	4590	4663	4588	0.045	1833.35
4590	4515	4591	4664	4589	0.045	1833.90
4591	4516	4592	4665	4590	0.045	1834.44
4592	4517	4593	4666	4591	0.045	1835.04
4593	4518	4594	4667	4592	0.045	1835.42
4594	4519	4595	4668	4593	0.045	1835.80
4595	4520	4596	4669	4594	0.045	1836.36
4596	4521	4597	4670	4595	0.045	1836.84
4597	4522	4598	4671	4596	0.045	1837.26
4598	4523	4599	4672	4597	0.045	1838.13
4599	4524	4600	4673	4598	0.045	1838.80
4600	4525	4601	4674	4599	0.045	1839.50
4601	4526	4602	4675	4600	0.045	1840.02
4602	4527	4603	4676	4601	0.045	1840.55
4603	4528	4604	4677	4602	0.045	1841.42
4604	4529	4605	4678	4603	0.045	1842.10
4605	4530	4606	4679	4604	0.045	1842.40
4606	4531	4607	4680	4605	0.045	1842.59
4607	4532	4608	4681	4606	0.045	1843.28
4608	4533	4609	4682	4607	0.045	1843.63
4609	4534	4610	4683	4608	0.045	1843.29
4610	4535	4611	4684	4609	0.045	1840.98
4611	4536	4612	4685	4610	0.045	1844.00
4612	4537	4613	4686	4611	0.045	1844.41
4613	4538	4614	4687	4612	0.045	1844.65
4614	4539	4615	4688	4613	0.045	1844.84
4615	4540	4616	4689	4614	0.045	1844.90
4616	4541	4617	4690	4615	0.045	1845.16
4617	4542	4618	4691	4616	0.045	1845.80
4618	4543	4619	4692	4617	0.045	1846.13
4619	4544	4620	4693	4618	0.045	1846.83
4620	4545	4621	4694	4619	0.045	1846.84
4621	4546	4622	4695	4620	0.045	1847.28
4622	4547	4623	4696	4621	0.045	1847.56
4623	4548	4624	4697	4622	0.045	1847.53
4624	4549	4625	4698	4623	0.045	1847.81
4625	4550	4626	4699	4624	0.045	1848.03
4626	4551	4627	4700	4625	0.045	1847.91
4627	4552	4628	4701	4626	0.065	1848.81
4628	4553	4629	4702	4627	0.065	1848.87
4629	4554	4630	4703	4628	0.065	1848.86
4630	4555	4631	4704	4629	0.065	1849.30
4631	4556	4632	4705	4630	0.065	1849.61
4632	4557	4633	4706	4631	0.065	1849.83
4633	4558	4634	4707	4632	0.065	1849.55
4634	4559	4635	4708	4633	0.065	1849.08
4635	4560	4636	4709	4634	0.065	1848.84
4636	4561	4637	4710	4635	0.065	1848.44
4637	4562	4638	4711	4636	0.065	1848.01
4638	4563	4639	4712	4637	0.065	1847.44
4639	4564	4640	4713	4638	0.065	1848.32
4640	4565	4641	4714	4639	0.065	1848.43
4641	4566	4642	4715	4640	0.065	1849.38
4642	4567	4643	4716	4641	0.065	1850.45

4643	4568	0	4717	4642	0.065	1850.81
4644	4570	4645	4718	0	0.065	1821.88
4645	4571	4646	4719	4644	0.065	1822.38
4646	4572	4647	4720	4645	0.065	1823.02
4647	4573	4648	4721	4646	0.045	1823.62
4648	4574	4649	4722	4647	0.045	1824.17
4649	4575	4650	4723	4648	0.045	1824.67
4650	4576	4651	4724	4649	0.045	1825.19
4651	4577	4652	4725	4650	0.045	1825.82
4652	4578	4653	4726	4651	0.045	1826.44
4653	4579	4654	4727	4652	0.045	1827.06
4654	4580	4655	4728	4653	0.045	1827.66
4655	4581	4656	4729	4654	0.045	1828.25
4656	4582	4657	4730	4655	0.045	1829.12
4657	4583	4658	4731	4656	0.045	1829.97
4658	4584	4659	4732	4657	0.045	1830.76
4659	4585	4660	4733	4658	0.045	1831.64
4660	4586	4661	4734	4659	0.045	1831.21
4661	4587	4662	4735	4660	0.045	1831.41
4662	4588	4663	4736	4661	0.045	1831.98
4663	4589	4664	4737	4662	0.045	1832.58
4664	4590	4665	4738	4663	0.045	1833.11
4665	4591	4666	4739	4664	0.045	1833.45
4666	4592	4667	4740	4665	0.045	1833.87
4667	4593	4668	4741	4666	0.045	1834.29
4668	4594	4669	4742	4667	0.045	1834.94
4669	4595	4670	4743	4668	0.045	1835.29
4670	4596	4671	4744	4669	0.045	1836.03
4671	4597	4672	4745	4670	0.045	1836.45
4672	4598	4673	4746	4671	0.045	1837.03
4673	4599	4674	4747	4672	0.045	1837.60
4674	4600	4675	4748	4673	0.045	1838.43
4675	4601	4676	4749	4674	0.045	1838.88
4676	4602	4677	4750	4675	0.045	1839.87
4677	4603	4678	4751	4676	0.045	1840.76
4678	4604	4679	4752	4677	0.045	1841.33
4679	4605	4680	4753	4678	0.045	1841.51
4680	4606	4681	4754	4679	0.045	1841.87
4681	4607	4682	4755	4680	0.045	1842.30
4682	4608	4683	4756	4681	0.045	1842.46
4683	4609	4684	4757	4682	0.045	1842.53
4684	4610	4685	4758	4683	0.045	1842.51
4685	4611	4686	4759	4684	0.045	1842.41
4686	4612	4687	4760	4685	0.045	1843.40
4687	4613	4688	4761	4686	0.045	1843.66
4688	4614	4689	4762	4687	0.045	1843.90
4689	4615	4690	4763	4688	0.045	1844.04
4690	4616	4691	4764	4689	0.045	1844.05
4691	4617	4692	4765	4690	0.045	1844.38
4692	4618	4693	4766	4691	0.045	1844.57
4693	4619	4694	4767	4692	0.045	1845.67
4694	4620	4695	4768	4693	0.045	1845.67
4695	4621	4696	4769	4694	0.045	1846.11
4696	4622	4697	4770	4695	0.045	1846.37
4697	4623	4698	4771	4696	0.045	1846.60
4698	4624	4699	4772	4697	0.045	1847.13
4699	4625	4700	4773	4698	0.045	1847.28
4700	4626	4701	4774	4699	0.045	1847.21
4701	4627	4702	4775	4700	0.065	1847.74
4702	4628	4703	4776	4701	0.065	1847.89
4703	4629	4704	4777	4702	0.065	1848.03
4704	4630	4705	4778	4703	0.065	1848.04
4705	4631	4706	4779	4704	0.065	1848.29
4706	4632	4707	4780	4705	0.065	1848.41
4707	4633	4708	4781	4706	0.065	1847.61
4708	4634	4709	4782	4707	0.065	1847.48
4709	4635	4710	4783	4708	0.065	1847.63
4710	4636	4711	4784	4709	0.065	1847.64
4711	4637	4712	4785	4710	0.065	1847.17
4712	4638	4713	4786	4711	0.065	1846.64
4713	4639	4714	4787	4712	0.065	1847.86
4714	4640	4715	4788	4713	0.065	1848.01
4715	4641	4716	4789	4714	0.065	1848.48
4716	4642	4717	4790	4715	0.065	1850.00
4717	4643	0	4791	4716	0.065	1849.46
4718	4644	4719	4792	0	0.065	1821.12
4719	4645	4720	4793	4718	0.065	1821.58
4720	4646	4721	4794	4719	0.065	1822.39
4721	4647	4722	4795	4720	0.045	1823.01
4722	4648	4723	4796	4721	0.045	1823.50
4723	4649	4724	4797	4722	0.045	1824.02
4724	4650	4725	4798	4723	0.045	1824.61
4725	4651	4726	4799	4724	0.045	1825.24
4726	4652	4727	4800	4725	0.045	1825.85
4727	4653	4728	4801	4726	0.045	1826.45
4728	4654	4729	4802	4727	0.045	1827.07
4729	4655	4730	4803	4728	0.045	1827.74
4730	4656	4731	4804	4729	0.045	1828.56
4731	4657	4732	4805	4730	0.045	1829.02
4732	4658	4733	4806	4731	0.045	1830.60
4733	4659	4734	4807	4732	0.045	1831.11
4734	4660	4735	4808	4733	0.045	1830.39
4735	4661	4736	4809	4734	0.045	1830.77
4736	4662	4737	4810	4735	0.045	1831.06
4737	4663	4738	4811	4736	0.045	1831.76
4738	4664	4739	4812	4737	0.045	1832.30
4739	4665	4740	4813	4738	0.045	1832.86
4740	4666	4741	4814	4739	0.045	1833.29
4741	4667	4742	4815	4740	0.045	1833.70
4742	4668	4743	4816	4741	0.045	1834.26
4743	4669	4744	4817	4742	0.045	1834.66
4744	4670	4745	4818	4743	0.045	1835.14
4745	4671	4746	4819	4744	0.045	1835.52
4746	4672	4747	4820	4745	0.045	1836.29
4747	4673	4748	4821	4746	0.045	1836.96
4748	4674	4749	4822	4747	0.045	1837.70
4749	4675	4750	4823	4748	0.045	1838.50
4750	4676	4751	4824	4749	0.045	1839.72
4751	4677	4752	4825	4750	0.045	1840.36
4752	4678	4753	4826	4751	0.045	1840.61
4753	4679	4754	4827	4752	0.045	1840.86
4754	4680	4755	4828	4753	0.045	1841.04
4755	4681	4756	4829	4754	0.045	1841.48
4756	4682	4757	4830	4755	0.045	1841.94
4757	4683	4758	4831	4756	0.045	1841.82
4758	4684	4759	4832	4757	0.045	1842.05
4759	4685	4760	4833	4758	0.045	1842.04
4760	4686	4761	4834	4759	0.045	1842.67
4761	4687	4762	4835	4760	0.045	1842.82
4762	4688	4763	4836	4761	0.045	1843.06
4763	4689	4764	4837	4762	0.045	1843.29
4764	4690	4765	4838	4763	0.045	1843.40
4765	4691	4766	4839	4764	0.045	1843.54
4766	4692	4767	4840	4765	0.045	1843.75
4767	4693	4768	4841	4766	0.045	1844.34
4768	4694	4769	4842	4767	0.045	1844.70
4769	4695	4770	4843	4768	0.045	1845.15
4770	4696	4771	4844	4769	0.045	1845.20
4771	4697	4772	4845	4770	0.045	1845.50
4772	4698	4773	4846	4771	0.045	1846.19
4773	4699	4774	4847	4772	0.045	1846.29
4774	4700	4775	4848	4773	0.045	1845.88
4775	4701	4776	4849	4774	0.065	1846.45
4776	4702	4777	4850	4775	0.065	1846.86
4777	4703	4778	4851	4776	0.065	1847.05
4778	4704	4779	4852	4777	0.065	1847.11
4779	4705	4780	4853	4778	0.065	1847.14
4780	4706	4781	4854	4779	0.065	1846.75
4781	4707	4782	4855	4780	0.065	1846.58
4782	4708	4783	4856	4781	0.065	1846.39
4783	4709	4784	4857	4782	0.065	1846.66
4784	4710	4785	4858	4783	0.065	1846.22
4785	4711	4786	4859	4784	0.065	1846.11
4786	4712	4787	4860	4785	0.065	1846.10
4787	4713	4788	4861	4786	0.065	1846.59
4788	4714	4789	4862	4787	0.065	1847.28
4789	4715	4790	4863	4788	0.065	1848.19
4790	4716	4791	4864	4789	0.065	1848.77
4791	4717	0	0	4790	0.065	1848.04
4792	4718	4793	4865	0	0.065	1820.44
4793	4719	4794	4866	4792	0.065	1820.94
4794	4720	4795	4867	4793	0.065	1821.97
4795	4721	4796	4868	4794	0.045	1822.56
4796	4722	4797	4869	4795	0.045	1822.98
4797	4723	4798	4870	4796	0.045	1823.48
4798	4724	4799	4871	4797	0.045	1824.07
4799	4725	4800	4872	4798	0.045	1824.71
4800	4726	4801	4873	4799	0.045	1825.31
4801	4727	4802	4874	4800	0.045	1825.91
4802	4728	4803	4875	4801	0.045	1826.59
4803	4729	4804	4876	4802	0.045	1827.36
4804	4730	4805	4877	4803	0.045	1828.21
4805	4731	4806	4878	4804	0.045	1829.29
4806	4732	4807	4879	4805	0.045	1830.18
4807	4733	4808	4880	4806	0.045	1830.10
4808	4734	4809	4881	4807	0.045	1829.71
4809	4735	4810	4882	4808	0.045	1829.96
4810	4736	4811	4883	4809	0.045	1830.31
4811	4737	4812	4884	4810	0.045	1830.89
4812	4738	4813	4885	4811	0.045	1831.56
4813	4739	4814	4886	4812	0.045	1832.09
4814	4740	4815	4887	4813	0.045	1832.57
4815	4741	4816	4888	4814	0.045	1832.76
4816	4742	4817	4889	4815	0.045	1832.85
4817	4743	4818	4890	4816	0.045	1833.97
4818	4744	4819	4891	4817	0.045	1834.32
4819	4745	4820	4892	4818	0.045	1834.97
4820	4746	4821	4893	4819	0.045	1835.61
4821	4747	4822	4894	4820	0.045	1836.22
4822	4748	4823	4895	4821	0.045	1837.01
4823	4749	4824	4896	4822	0.045	1837.83
4824	4750	4825	4897	4823	0.045	1839.18
4825	4751	4826	4898	4824	0.045	1839.64
4826	4752	4827	4899	4825	0.045	1839.84
4827	4753	4828	4900	4826	0.045	1839.77
4828	4754	4829	4901	4827	0.045	1840.04
4829	4755	4830	4902	4828	0.045	1840.56
4830	4756	4831	4903	4829	0.045	1840.91

4831	4757	4832	4904	4830	0.045	1841.18
4832	4758	4833	4905	4831	0.045	1841.36
4833	4759	4834	4906	4832	0.045	1841.40
4834	4760	4835	4907	4833	0.045	1841.67
4835	4761	4836	4908	4834	0.045	1841.75
4836	4762	4837	4909	4835	0.045	1841.99
4837	4763	4838	4910	4836	0.045	1842.03
4838	4764	4839	4911	4837	0.045	1842.37
4839	4765	4840	4912	4838	0.045	1842.44
4840	4766	4841	4913	4839	0.045	1842.73
4841	4767	4842	4914	4840	0.045	1842.99
4842	4768	4843	4915	4841	0.045	1843.71
4843	4769	4844	4916	4842	0.045	1843.89
4844	4770	4845	4917	4843	0.045	1844.25
4845	4771	4846	4918	4844	0.045	1844.52
4846	4772	4847	4919	4845	0.045	1844.89
4847	4773	4848	4920	4846	0.045	1844.86
4848	4774	4849	4921	4847	0.045	1845.25
4849	4775	4850	4922	4848	0.065	1845.48
4850	4776	4851	4923	4849	0.065	1845.77
4851	4777	4852	4924	4850	0.065	1846.14
4852	4778	4853	4925	4851	0.065	1846.14
4853	4779	4854	4926	4852	0.065	1846.29
4854	4780	4855	4927	4853	0.065	1845.86
4855	4781	4856	4928	4854	0.065	1845.33
4856	4782	4857	4929	4855	0.065	1845.25
4857	4783	4858	4930	4856	0.065	1845.54
4858	4784	4859	4931	4857	0.065	1845.33
4859	4785	4860	4932	4858	0.065	1845.05
4860	4786	4861	4933	4859	0.065	1845.16
4861	4787	4862	4934	4860	0.065	1845.48
4862	4788	4863	4935	4861	0.065	1846.76
4863	4789	4864	4936	4862	0.065	1847.35
4864	4790	0	4937	4863	0.065	1847.84
4865	4792	4866	4938	0	0.065	1819.88
4866	4793	4867	4939	4865	0.065	1820.71
4867	4794	4868	4940	4866	0.065	1821.63
4868	4795	4869	4941	4867	0.045	1822.18
4869	4796	4870	4942	4868	0.045	1822.49
4870	4797	4871	4943	4869	0.045	1822.99
4871	4798	4872	4944	4870	0.045	1823.64
4872	4799	4873	4945	4871	0.045	1824.33
4873	4800	4874	4946	4872	0.045	1824.89
4874	4801	4875	4947	4873	0.045	1825.47
4875	4802	4876	4948	4874	0.045	1826.14
4876	4803	4877	4949	4875	0.045	1826.89
4877	4804	4878	4950	4876	0.045	1828.26
4878	4805	4879	4951	4877	0.045	1828.00
4879	4806	4880	4952	4878	0.045	1828.67
4880	4807	4881	4953	4879	0.045	1828.68
4881	4808	4882	4954	4880	0.045	1828.58
4882	4809	4883	4955	4881	0.045	1828.98
4883	4810	4884	4956	4882	0.045	1829.48
4884	4811	4885	4957	4883	0.045	1830.10
4885	4812	4886	4958	4884	0.045	1830.64
4886	4813	4887	4959	4885	0.045	1831.15
4887	4814	4888	4960	4886	0.045	1831.55
4888	4815	4889	4961	4887	0.045	1831.85
4889	4816	4890	4962	4888	0.045	1832.28
4890	4817	4891	4963	4889	0.045	1833.30
4891	4818	4892	4964	4890	0.045	1833.51
4892	4819	4893	4965	4891	0.045	1833.87
4893	4820	4894	4966	4892	0.045	1834.48
4894	4821	4895	4967	4893	0.045	1835.40
4895	4822	4896	4968	4894	0.045	1836.32
4896	4823	4897	4969	4895	0.045	1837.52
4897	4824	4898	4970	4896	0.045	1838.29
4898	4825	4899	4971	4897	0.045	1838.09
4899	4826	4900	4972	4898	0.045	1838.35
4900	4827	4901	4973	4899	0.045	1838.73
4901	4828	4902	4974	4900	0.045	1839.29
4902	4829	4903	4975	4901	0.045	1839.79
4903	4830	4904	4976	4902	0.045	1840.15
4904	4831	4905	4977	4903	0.045	1840.50
4905	4832	4906	4978	4904	0.045	1840.53
4906	4833	4907	4979	4905	0.045	1840.72
4907	4834	4908	4980	4906	0.045	1840.71
4908	4835	4909	4981	4907	0.045	1840.79
4909	4836	4910	4982	4908	0.045	1840.99
4910	4837	4911	4983	4909	0.045	1841.02
4911	4838	4912	4984	4910	0.045	1841.43
4912	4839	4913	4985	4911	0.045	1841.53
4913	4840	4914	4986	4912	0.045	1841.76
4914	4841	4915	4987	4913	0.045	1842.08
4915	4842	4916	4988	4914	0.045	1842.59
4916	4843	4917	4989	4915	0.045	1843.01
4917	4844	4918	4990	4916	0.045	1843.27
4918	4845	4919	4991	4917	0.045	1843.39
4919	4846	4920	4992	4918	0.045	1843.57
4920	4847	4921	4993	4919	0.045	1843.96
4921	4848	4922	4994	4920	0.045	1844.14
4922	4849	4923	4995	4921	0.065	1844.56
4923	4850	4924	4996	4922	0.065	1844.78
4924	4851	4925	4997	4923	0.065	1845.01
4925	4852	4926	4998	4924	0.065	1845.12
4926	4853	4927	4999	4925	0.065	1845.12
4927	4854	4928	5000	4926	0.065	1844.80
4928	4855	4929	5001	4927	0.065	1844.50
4929	4856	4930	5002	4928	0.065	1844.16
4930	4857	4931	5003	4929	0.065	1844.58
4931	4858	4932	5004	4930	0.065	1843.86
4932	4859	4933	5005	4931	0.065	1843.79
4933	4860	4934	5006	4932	0.065	1844.00
4934	4861	4935	5007	4933	0.065	1845.13
4935	4862	4936	5008	4934	0.065	1846.35
4936	4863	4937	5009	4935	0.065	1846.72
4937	4864	0	5010	4936	0.065	1847.20
4938	4865	4939	5011	0	0.065	1819.31
4939	4866	4940	5012	4938	0.065	1820.13
4940	4867	4941	5013	4939	0.065	1821.06
4941	4868	4942	5014	4940	0.045	1821.61
4942	4869	4943	5015	4941	0.045	1822.06
4943	4870	4944	5016	4942	0.045	1822.61
4944	4871	4945	5017	4943	0.045	1823.35
4945	4872	4946	5018	4944	0.045	1824.06
4946	4873	4947	5019	4945	0.045	1824.59
4947	4874	4948	5020	4946	0.045	1825.12
4948	4875	4949	5021	4947	0.045	1825.69
4949	4876	4950	5022	4948	0.045	1826.29
4950	4877	4951	5023	4949	0.045	1826.66
4951	4878	4952	5024	4950	0.045	1826.43
4952	4879	4953	5025	4951	0.045	1826.87
4953	4880	4954	5026	4952	0.045	1827.18
4954	4881	4955	5027	4953	0.045	1827.57
4955	4882	4956	5028	4954	0.045	1828.11
4956	4883	4957	5029	4955	0.045	1828.62
4957	4884	4958	5030	4956	0.045	1829.16
4958	4885	4959	5031	4957	0.045	1829.83
4959	4886	4960	5032	4958	0.045	1830.26
4960	4887	4961	5033	4959	0.045	1830.48
4961	4888	4962	5034	4960	0.045	1830.72
4962	4889	4963	5035	4961	0.045	1831.66
4963	4890	4964	5036	4962	0.045	1832.27
4964	4891	4965	5037	4963	0.045	1832.57
4965	4892	4966	5038	4964	0.045	1833.41
4966	4893	4967	5039	4965	0.045	1834.23
4967	4894	4968	5040	4966	0.045	1835.15
4968	4895	4969	5041	4967	0.045	1836.46
4969	4896	4970	5042	4968	0.045	1836.75
4970	4897	4971	5043	4969	0.045	1836.90
4971	4898	4972	5044	4970	0.045	1837.27
4972	4899	4973	5045	4971	0.045	1837.69
4973	4900	4974	5046	4972	0.045	1838.12
4974	4901	4975	5047	4973	0.045	1838.57
4975	4902	4976	5048	4974	0.045	1839.07
4976	4903	4977	5049	4975	0.045	1839.37
4977	4904	4978	5050	4976	0.045	1839.46
4978	4905	4979	5051	4977	0.045	1839.27
4979	4906	4980	5052	4978	0.045	1839.77
4980	4907	4981	5053	4979	0.045	1839.86
4981	4908	4982	5054	4980	0.045	1839.87
4982	4909	4983	5055	4981	0.045	1839.90
4983	4910	4984	5056	4982	0.045	1839.98
4984	4911	4985	5057	4983	0.045	1840.48
4985	4912	4986	5058	4984	0.045	1840.43
4986	4913	4987	5059	4985	0.045	1840.75
4987	4914	4988	5060	4986	0.045	1840.94
4988	4915	4989	5061	4987	0.045	1841.22
4989	4916	4990	5062	4988	0.045	1841.81
4990	4917	4991	5063	4989	0.045	1842.15
4991	4918	4992	5064	4990	0.045	1842.29
4992	4919	4993	5065	4991	0.045	1842.66
4993	4920	4994	5066	4992	0.045	1843.03
4994	4921	4995	5067	4993	0.045	1843.32
4995	4922	4996	5068	4994	0.065	1843.54
4996	4923	4997	5069	4995	0.065	1843.69
4997	4924	4998	5070	4996	0.065	1843.99
4998	4925	4999	5071	4997	0.065	1844.01
4999	4926	5000	5072	4998	0.065	1843.91
5000	4927	5001	5073	4999	0.065	1843.89
5001	4928	5002	5074	5000	0.065	1843.39
5002	4929	5003	5075	5001	0.065	1843.50
5003	4930	5004	5076	5002	0.065	1843.59
5004	4931	5005	5077	5003	0.065	1843.26
5005	4932	5006	5078	5004	0.065	1843.37
5006	4933	5007	5079	5005	0.065	1843.64
5007	4934	5008	5080	5006	0.065	1845.15
5008	4935	5009	5081	5007	0.065	1845.27
5009	4936	5010	5082	5008	0.065	1845.62
5010	4937	0	0	5009	0.065	1844.73
5011	4938	5012	5083	0	0.065	1818.79
5012	4939	5013	5084	5011	0.065	1819.57
5013	4940	5014	5085	5012	0.065	1820.39
5014	4941	5015	5086	5013	0.045	1821.11
5015	4942	5016	5087	5014	0.045	1821.80
5016	4943	5017	5088	5015	0.045	1822.47
5017	4944	5018	5089	5016	0.045	1823.20
5018	4945	5019	5090	5017	0.045	1823.85

5019	4946	5020	5091	5018	0.045	1824.35
5020	4947	5021	5092	5019	0.045	1824.82
5021	4948	5022	5093	5020	0.045	1825.22
5022	4949	5023	5094	5021	0.045	1825.75
5023	4950	5024	5095	5022	0.045	1825.39
5024	4951	5025	5096	5023	0.045	1825.49
5025	4952	5026	5097	5024	0.045	1826.00
5026	4953	5027	5098	5025	0.045	1826.54
5027	4954	5028	5099	5026	0.045	1826.89
5028	4955	5029	5100	5027	0.045	1827.35
5029	4956	5030	5101	5028	0.045	1827.81
5030	4957	5031	5102	5029	0.045	1828.39
5031	4958	5032	5103	5030	0.045	1828.95
5032	4959	5033	5104	5031	0.045	1829.32
5033	4960	5034	5105	5032	0.045	1829.35
5034	4961	5035	5106	5033	0.045	1830.07
5035	4962	5036	5107	5034	0.045	1830.80
5036	4963	5037	5108	5035	0.045	1831.33
5037	4964	5038	5109	5036	0.045	1831.92
5038	4965	5039	5110	5037	0.045	1832.43
5039	4966	5040	5111	5038	0.045	1833.63
5040	4967	5041	5112	5039	0.045	1834.76
5041	4968	5042	5113	5040	0.045	1835.59
5042	4969	5043	5114	5041	0.045	1835.77
5043	4970	5044	5115	5042	0.045	1836.06
5044	4971	5045	5116	5043	0.045	1836.40
5045	4972	5046	5117	5044	0.045	1836.83
5046	4973	5047	5118	5045	0.045	1837.17
5047	4974	5048	5119	5046	0.045	1837.69
5048	4975	5049	5120	5047	0.045	1838.19
5049	4976	5050	5121	5048	0.045	1838.47
5050	4977	5051	5122	5049	0.045	1837.33
5051	4978	5052	5123	5050	0.045	1838.54
5052	4979	5053	5124	5051	0.045	1838.89
5053	4980	5054	5125	5052	0.045	1838.82
5054	4981	5055	5126	5053	0.045	1838.87
5055	4982	5056	5127	5054	0.045	1838.86
5056	4983	5057	5128	5055	0.045	1839.18
5057	4984	5058	5129	5056	0.045	1839.44
5058	4985	5059	5130	5057	0.045	1839.59
5059	4986	5060	5131	5058	0.045	1839.80
5060	4987	5061	5132	5059	0.045	1840.04
5061	4988	5062	5133	5060	0.045	1840.36
5062	4989	5063	5134	5061	0.045	1840.75
5063	4990	5064	5135	5062	0.045	1841.04
5064	4991	5065	5136	5063	0.045	1841.47
5065	4992	5066	5137	5064	0.045	1841.77
5066	4993	5067	5138	5065	0.045	1841.93
5067	4994	5068	5139	5066	0.045	1842.19
5068	4995	5069	5140	5067	0.065	1842.29
5069	4996	5070	5141	5068	0.065	1842.61
5070	4997	5071	5142	5069	0.065	1842.81
5071	4998	5072	5143	5070	0.065	1842.80
5072	4999	5073	5144	5071	0.065	1842.87
5073	5000	5074	5145	5072	0.065	1842.79
5074	5001	5075	5146	5073	0.065	1842.59
5075	5002	5076	5147	5074	0.065	1842.44
5076	5003	5077	5148	5075	0.065	1842.41
5077	5004	5078	5149	5076	0.065	1842.16
5078	5005	5079	5150	5077	0.065	1842.43
5079	5006	5080	5151	5078	0.065	1842.96
5080	5007	5081	5152	5079	0.065	1844.37
5081	5008	5082	5153	5080	0.065	1844.19
5082	5009	0	5154	5081	0.065	1844.35
5083	5011	5084	5155	0	0.065	1818.53
5084	5012	5085	5156	5083	0.065	1819.08
5085	5013	5086	5157	5084	0.065	1819.70
5086	5014	5087	5158	5085	0.045	1820.57
5087	5015	5088	5159	5086	0.045	1821.46
5088	5016	5089	5160	5087	0.045	1822.30
5089	5017	5090	5161	5088	0.045	1823.05
5090	5018	5091	5162	5089	0.045	1823.68
5091	5019	5092	5163	5090	0.045	1824.14
5092	5020	5093	5164	5091	0.045	1824.46
5093	5021	5094	5165	5092	0.045	1824.41
5094	5022	5095	5166	5093	0.045	1824.00
5095	5023	5096	5167	5094	0.045	1824.08
5096	5024	5097	5168	5095	0.045	1824.67
5097	5025	5098	5169	5096	0.045	1825.55
5098	5026	5099	5170	5097	0.045	1825.91
5099	5027	5100	5171	5098	0.045	1826.24
5100	5028	5101	5172	5099	0.045	1826.75
5101	5029	5102	5173	5100	0.045	1826.96
5102	5030	5103	5174	5101	0.045	1827.43
5103	5031	5104	5175	5102	0.045	1828.01
5104	5032	5105	5176	5103	0.045	1828.43
5105	5033	5106	5177	5104	0.045	1828.91
5106	5034	5107	5178	5105	0.045	1829.49
5107	5035	5108	5179	5106	0.045	1830.38
5108	5036	5109	5180	5107	0.045	1830.50
5109	5037	5110	5181	5108	0.045	1831.08
5110	5038	5111	5182	5109	0.045	1831.78
5111	5039	5112	5183	5110	0.045	1833.12
5112	5040	5113	5184	5111	0.045	1834.43
5113	5041	5114	5185	5112	0.045	1834.89
5114	5042	5115	5186	5113	0.045	1834.98
5115	5043	5116	5187	5114	0.045	1835.23
5116	5044	5117	5188	5115	0.045	1835.54
5117	5045	5118	5189	5116	0.045	1836.00
5118	5046	5119	5190	5117	0.045	1836.53
5119	5047	5120	5191	5118	0.045	1836.73
5120	5048	5121	5192	5119	0.045	1837.24
5121	5049	5122	5193	5120	0.045	1837.47
5122	5050	5123	5194	5121	0.045	1837.64
5123	5051	5124	5195	5122	0.045	1837.77
5124	5052	5125	5196	5123	0.045	1837.98
5125	5053	5126	5197	5124	0.045	1838.06
5126	5054	5127	5198	5125	0.045	1837.97
5127	5055	5128	5199	5126	0.045	1837.98
5128	5056	5129	5200	5127	0.045	1838.30
5129	5057	5130	5201	5128	0.045	1838.39
5130	5058	5131	5202	5129	0.045	1838.48
5131	5059	5132	5203	5130	0.045	1838.86
5132	5060	5133	5204	5131	0.045	1839.26
5133	5061	5134	5205	5132	0.045	1839.49
5134	5062	5135	5206	5133	0.045	1839.54
5135	5063	5136	5207	5134	0.045	1840.15
5136	5064	5137	5208	5135	0.045	1840.87
5137	5065	5138	5209	5136	0.045	1840.80
5138	5066	5139	5210	5137	0.045	1840.98
5139	5067	5140	5211	5138	0.045	1841.33
5140	5068	5141	5212	5139	0.065	1841.31
5141	5069	5142	5213	5140	0.065	1841.90
5142	5070	5143	5214	5141	0.065	1841.57
5143	5071	5144	5215	5142	0.065	1841.60
5144	5072	5145	5216	5143	0.065	1841.49
5145	5073	5146	5217	5144	0.065	1841.61
5146	5074	5147	5218	5145	0.065	1841.57
5147	5075	5148	5219	5146	0.065	1841.51
5148	5076	5149	5220	5147	0.065	1841.54
5149	5077	5150	5221	5148	0.065	1841.76
5150	5078	5151	5222	5149	0.065	1842.05
5151	5079	5152	5223	5150	0.065	1842.25
5152	5080	5153	5224	5151	0.065	1843.14
5153	5081	5154	5225	5152	0.065	1843.10
5154	5082	0	5226	5153	0.065	1842.88
5155	5083	5156	5227	0	0.065	1818.25
5156	5084	5157	5228	5155	0.065	1818.77
5157	5085	5158	5229	5156	0.065	1818.94
5158	5086	5159	5230	5157	0.045	1819.86
5159	5087	5160	5231	5158	0.045	1820.83
5160	5088	5161	5232	5159	0.045	1821.63
5161	5089	5162	5233	5160	0.045	1822.43
5162	5090	5163	5234	5161	0.045	1823.10
5163	5091	5164	5235	5162	0.045	1823.54
5164	5092	5165	5236	5163	0.045	1823.69
5165	5093	5166	5237	5164	0.045	1823.52
5166	5094	5167	5238	5165	0.045	1823.06
5167	5095	5168	5239	5166	0.045	1824.93
5168	5096	5169	5240	5167	0.045	1824.79
5169	5097	5170	5241	5168	0.045	1825.17
5170	5098	5171	5242	5169	0.045	1825.50
5171	5099	5172	5243	5170	0.045	1825.88
5172	5100	5173	5244	5171	0.045	1826.00
5173	5101	5174	5245	5172	0.045	1826.19
5174	5102	5175	5246	5173	0.045	1826.74
5175	5103	5176	5247	5174	0.045	1827.20
5176	5104	5177	5248	5175	0.045	1827.25
5177	5105	5178	5249	5176	0.045	1827.95
5178	5106	5179	5250	5177	0.045	1828.78
5179	5107	5180	5251	5178	0.045	1829.07
5180	5108	5181	5252	5179	0.045	1829.24
5181	5109	5182	5253	5180	0.045	1830.19
5182	5110	5183	5254	5181	0.045	1831.53
5183	5111	5184	5255	5182	0.045	1833.25
5184	5112	5185	5256	5183	0.045	1833.97
5185	5113	5186	5257	5184	0.045	1834.04
5186	5114	5187	5258	5185	0.045	1834.11
5187	5115	5188	5259	5186	0.045	1834.38
5188	5116	5189	5260	5187	0.045	1834.69
5189	5117	5190	5261	5188	0.045	1835.20
5190	5118	5191	5262	5189	0.045	1835.57
5191	5119	5192	5263	5190	0.045	1835.94
5192	5120	5193	5264	5191	0.045	1835.86
5193	5121	5194	5265	5192	0.045	1835.64
5194	5122	5195	5266	5193	0.045	1836.64
5195	5123	5196	5267	5194	0.045	1836.65
5196	5124	5197	5268	5195	0.045	1836.82
5197	5125	5198	5269	5196	0.045	1836.95
5198	5126	5199	5270	5197	0.045	1836.95
5199	5127	5200	5271	5198	0.045	1836.98
5200	5128	5201	5272	5199	0.045	1837.16
5201	5129	5202	5273	5200	0.045	1837.52
5202	5130	5203	5274	5201	0.045	1837.37
5203	5131	5204	5275	5202	0.045	1837.99
5204	5132	5205	5276	5203	0.045	1838.18
5205	5133	5206	5277	5204	0.045	1838.22
5206	5134	5207	5278	5205	0.045	1838.29

5207	5135	5208	5279	5206	0.045	1839.42
5208	5136	5209	5280	5207	0.045	1840.04
5209	5137	5210	5281	5208	0.045	1839.80
5210	5138	5211	5282	5209	0.045	1840.10
5211	5139	5212	5283	5210	0.045	1840.19
5212	5140	5213	5284	5211	0.065	1840.24
5213	5141	5214	5285	5212	0.065	1840.66
5214	5142	5215	5286	5213	0.065	1840.71
5215	5143	5216	5287	5214	0.065	1840.75
5216	5144	5217	5288	5215	0.065	1840.54
5217	5145	5218	5289	5216	0.065	1840.57
5218	5146	5219	5290	5217	0.065	1840.30
5219	5147	5220	5291	5218	0.065	1841.23
5220	5148	5221	5292	5219	0.065	1840.86
5221	5149	5222	5293	5220	0.065	1840.84
5222	5150	5223	5294	5221	0.065	1841.29
5223	5151	5224	5295	5222	0.065	1842.08
5224	5152	5225	5296	5223	0.065	1842.10
5225	5153	5226	5297	5224	0.065	1842.53
5226	5154	0	5298	5225	0.065	1841.82
5227	5155	5228	5299	0	0.065	1817.61
5228	5156	5229	5300	5227	0.065	1818.10
5229	5157	5230	5301	5228	0.065	1818.16
5230	5158	5231	5302	5229	0.045	1819.08
5231	5159	5232	5303	5230	0.045	1820.01
5232	5160	5233	5304	5231	0.045	1820.73
5233	5161	5234	5305	5232	0.045	1821.43
5234	5162	5235	5306	5233	0.045	1822.02
5235	5163	5236	5307	5234	0.045	1822.37
5236	5164	5237	5308	5235	0.045	1822.49
5237	5165	5238	5309	5236	0.045	1822.85
5238	5166	5239	5310	5237	0.045	1823.10
5239	5167	5240	5311	5238	0.045	1824.45
5240	5168	5241	5312	5239	0.045	1824.51
5241	5169	5242	5313	5240	0.045	1824.66
5242	5170	5243	5314	5241	0.045	1825.00
5243	5171	5244	5315	5242	0.045	1825.09
5244	5172	5245	5316	5243	0.045	1825.51
5245	5173	5246	5317	5244	0.045	1825.85
5246	5174	5247	5318	5245	0.045	1825.93
5247	5175	5248	5319	5246	0.045	1826.24
5248	5176	5249	5320	5247	0.045	1826.46
5249	5177	5250	5321	5248	0.045	1827.23
5250	5178	5251	5322	5249	0.045	1827.92
5251	5179	5252	5323	5250	0.045	1827.23
5252	5180	5253	5324	5251	0.045	1829.12
5253	5181	5254	5325	5252	0.045	1830.05
5254	5182	5255	5326	5253	0.045	1831.09
5255	5183	5256	5327	5254	0.045	1832.53
5256	5184	5257	5328	5255	0.045	1833.04
5257	5185	5258	5329	5256	0.045	1833.11
5258	5186	5259	5330	5257	0.045	1833.26
5259	5187	5260	5331	5258	0.045	1833.49
5260	5188	5261	5332	5259	0.045	1833.87
5261	5189	5262	5333	5260	0.045	1834.33
5262	5190	5263	5334	5261	0.045	1834.71
5263	5191	5264	5335	5262	0.045	1835.27
5264	5192	5265	5336	5263	0.045	1835.37
5265	5193	5266	5337	5264	0.045	1834.89
5266	5194	5267	5338	5265	0.045	1835.71
5267	5195	5268	5339	5266	0.045	1835.70
5268	5196	5269	5340	5267	0.045	1835.94
5269	5197	5270	5341	5268	0.045	1836.19
5270	5198	5271	5342	5269	0.045	1836.00
5271	5199	5272	5343	5270	0.045	1835.96
5272	5200	5273	5344	5271	0.045	1836.29
5273	5201	5274	5345	5272	0.045	1836.67
5274	5202	5275	5346	5273	0.045	1836.76
5275	5203	5276	5347	5274	0.045	1837.06
5276	5204	5277	5348	5275	0.045	1837.05
5277	5205	5278	5349	5276	0.045	1837.26
5278	5206	5279	5350	5277	0.045	1838.20
5279	5207	5280	5351	5278	0.045	1838.68
5280	5208	5281	5352	5279	0.045	1839.13
5281	5209	5282	5353	5280	0.045	1838.87
5282	5210	5283	5354	5281	0.045	1839.23
5283	5211	5284	5355	5282	0.045	1839.27
5284	5212	5285	5356	5283	0.065	1839.19
5285	5213	5286	5357	5284	0.065	1839.62
5286	5214	5287	5358	5285	0.065	1839.58
5287	5215	5288	5359	5286	0.065	1839.43
5288	5216	5289	5360	5287	0.065	1839.07
5289	5217	5290	5361	5288	0.065	1839.19
5290	5218	5291	5362	5289	0.065	1839.46
5291	5219	5292	5363	5290	0.065	1839.54
5292	5220	5293	5364	5291	0.065	1839.52
5293	5221	5294	5365	5292	0.065	1840.45
5294	5222	5295	5366	5293	0.065	1840.91
5295	5223	5296	5367	5294	0.065	1841.19
5296	5224	5297	5368	5295	0.065	1841.74
5297	5225	5298	5369	5296	0.065	1841.31
5298	5226	0	5370	5297	0.065	1840.64
5299	5227	5300	5371	0	0.065	1816.64
5300	5228	5301	5372	5299	0.065	1817.25
5301	5229	5302	5373	5300	0.065	1817.61
5302	5230	5303	5374	5301	0.045	1818.34
5303	5231	5304	5375	5302	0.045	1819.08
5304	5232	5305	5376	5303	0.045	1819.73
5305	5233	5306	5377	5304	0.045	1820.34
5306	5234	5307	5378	5305	0.045	1820.85
5307	5235	5308	5379	5306	0.045	1821.09
5308	5236	5309	5380	5307	0.045	1821.19
5309	5237	5310	5381	5308	0.045	1821.45
5310	5238	5311	5382	5309	0.045	1822.63
5311	5239	5312	5383	5310	0.045	1823.36
5312	5240	5313	5384	5311	0.045	1823.66
5313	5241	5314	5385	5312	0.045	1823.87
5314	5242	5315	5386	5313	0.045	1824.18
5315	5243	5316	5387	5314	0.045	1824.32
5316	5244	5317	5388	5315	0.045	1824.65
5317	5245	5318	5389	5316	0.045	1824.99
5318	5246	5319	5390	5317	0.045	1825.39
5319	5247	5320	5391	5318	0.045	1825.84
5320	5248	5321	5392	5319	0.045	1826.03
5321	5249	5322	5393	5320	0.045	1826.76
5322	5250	5323	5394	5321	0.045	1827.23
5323	5251	5324	5395	5322	0.045	1827.68
5324	5252	5325	5396	5323	0.045	1828.81
5325	5253	5326	5397	5324	0.045	1829.85
5326	5254	5327	5398	5325	0.045	1830.43
5327	5255	5328	5399	5326	0.045	1831.27
5328	5256	5329	5400	5327	0.045	1831.90
5329	5257	5330	5401	5328	0.045	1832.17
5330	5258	5331	5402	5329	0.045	1832.21
5331	5259	5332	5403	5330	0.045	1832.65
5332	5260	5333	5404	5331	0.045	1833.16
5333	5261	5334	5405	5332	0.045	1833.46
5334	5262	5335	5406	5333	0.045	1833.71
5335	5263	5336	5407	5334	0.045	1834.04
5336	5264	5337	5408	5335	0.045	1834.42
5337	5265	5338	5409	5336	0.045	1834.47
5338	5266	5339	5410	5337	0.045	1834.45
5339	5267	5340	5411	5338	0.045	1834.42
5340	5268	5341	5412	5339	0.045	1834.66
5341	5269	5342	5413	5340	0.045	1835.02
5342	5270	5343	5414	5341	0.045	1834.77
5343	5271	5344	5415	5342	0.045	1834.94
5344	5272	5345	5416	5343	0.045	1835.29
5345	5273	5346	5417	5344	0.045	1835.73
5346	5274	5347	5418	5345	0.045	1835.93
5347	5275	5348	5419	5346	0.045	1836.04
5348	5276	5349	5420	5347	0.045	1836.14
5349	5277	5350	5421	5348	0.045	1836.40
5350	5278	5351	5422	5349	0.045	1837.00
5351	5279	5352	5423	5350	0.045	1837.32
5352	5280	5353	5424	5351	0.045	1837.91
5353	5281	5354	5425	5352	0.045	1838.49
5354	5282	5355	5426	5353	0.045	1838.47
5355	5283	5356	5427	5354	0.045	1838.35
5356	5284	5357	5428	5355	0.065	1838.44
5357	5285	5358	5429	5356	0.065	1838.77
5358	5286	5359	5430	5357	0.065	1839.03
5359	5287	5360	5431	5358	0.065	1838.45
5360	5288	5361	5432	5359	0.065	1838.33
5361	5289	5362	5433	5360	0.065	1838.05
5362	5290	5363	5434	5361	0.065	1838.58
5363	5291	5364	5435	5362	0.065	1837.84
5364	5292	5365	5436	5363	0.065	1838.68
5365	5293	5366	5437	5364	0.065	1839.99
5366	5294	5367	5438	5365	0.065	1840.40
5367	5295	5368	5439	5366	0.065	1840.36
5368	5296	5369	5440	5367	0.065	1841.28
5369	5297	5370	5441	5368	0.065	1840.50
5370	5298	0	5442	5369	0.065	1839.79
5371	5299	5372	5443	0	0.065	1815.82
5372	5300	5373	5444	5371	0.065	1816.34
5373	5301	5374	5445	5372	0.065	1816.88
5374	5302	5375	5446	5373	0.045	1817.48
5375	5303	5376	5447	5374	0.045	1818.09
5376	5304	5377	5448	5375	0.045	1818.70
5377	5305	5378	5449	5376	0.045	1819.29
5378	5306	5379	5450	5377	0.045	1819.75
5379	5307	5380	5451	5378	0.045	1819.14
5380	5308	5381	5452	5379	0.045	1819.41
5381	5309	5382	5453	5380	0.045	1820.66
5382	5310	5383	5454	5381	0.045	1822.22
5383	5311	5384	5455	5382	0.045	1822.69
5384	5312	5385	5456	5383	0.045	1822.88
5385	5313	5386	5457	5384	0.045	1822.98
5386	5314	5387	5458	5385	0.045	1823.20
5387	5315	5388	5459	5386	0.045	1823.62
5388	5316	5389	5460	5387	0.045	1823.90
5389	5317	5390	5461	5388	0.045	1824.53
5390	5318	5391	5462	5389	0.045	1824.95
5391	5319	5392	5463	5390	0.045	1824.93
5392	5320	5393	5464	5391	0.045	1825.45
5393	5321	5394	5465	5392	0.045	1826.11
5394	5322	5395	5466	5393	0.045	1826.78

5395	5323	5396	5467	5394	0.045	1827.59
5396	5324	5397	5468	5395	0.045	1828.70
5397	5325	5398	5469	5396	0.045	1829.41
5398	5326	5399	5470	5397	0.045	1829.93
5399	5327	5400	5471	5398	0.045	1830.59
5400	5328	5401	5472	5399	0.045	1831.01
5401	5329	5402	5473	5400	0.045	1831.37
5402	5330	5403	5474	5401	0.045	1831.59
5403	5331	5404	5475	5402	0.045	1832.06
5404	5332	5405	5476	5403	0.045	1832.42
5405	5333	5406	5477	5404	0.045	1832.74
5406	5334	5407	5478	5405	0.045	1832.98
5407	5335	5408	5479	5406	0.045	1833.27
5408	5336	5409	5480	5407	0.045	1833.41
5409	5337	5410	5481	5408	0.045	1833.29
5410	5338	5411	5482	5409	0.045	1833.29
5411	5339	5412	5483	5410	0.045	1833.33
5412	5340	5413	5484	5411	0.045	1833.48
5413	5341	5414	5485	5412	0.045	1833.71
5414	5342	5415	5486	5413	0.045	1834.22
5415	5343	5416	5487	5414	0.045	1834.47
5416	5344	5417	5488	5415	0.045	1834.49
5417	5345	5418	5489	5416	0.045	1834.82
5418	5346	5419	5490	5417	0.045	1835.00
5419	5347	5420	5491	5418	0.045	1835.23
5420	5348	5421	5492	5419	0.045	1835.31
5421	5349	5422	5493	5420	0.045	1835.30
5422	5350	5423	5494	5421	0.045	1836.25
5423	5351	5424	5495	5422	0.045	1836.50
5424	5352	5425	5496	5423	0.045	1837.04
5425	5353	5426	5497	5424	0.045	1837.71
5426	5354	5427	5498	5425	0.045	1837.58
5427	5355	5428	5499	5426	0.045	1837.65
5428	5356	5429	5500	5427	0.065	1837.68
5429	5357	5430	5501	5428	0.065	1838.11
5430	5358	5431	5502	5429	0.065	1837.92
5431	5359	5432	5503	5430	0.065	1837.54
5432	5360	5433	5504	5431	0.065	1837.24
5433	5361	5434	5505	5432	0.065	1836.76
5434	5362	5435	5506	5433	0.065	1837.72
5435	5363	5436	5507	5434	0.065	1836.97
5436	5364	5437	5508	5435	0.065	1838.08
5437	5365	5438	5509	5436	0.065	1839.70
5438	5366	5439	5510	5437	0.065	1839.58
5439	5367	5440	5511	5438	0.065	1839.60
5440	5368	5441	5512	5439	0.065	1840.04
5441	5369	5442	5513	5440	0.065	1839.27
5442	5370	0	5514	5441	0.065	1839.05
5443	5371	5444	5515	0	0.065	1815.13
5444	5372	5445	5516	5443	0.065	1815.60
5445	5373	5446	5517	5444	0.065	1816.12
5446	5374	5447	5518	5445	0.045	1816.67
5447	5375	5448	5519	5446	0.045	1817.21
5448	5376	5449	5520	5447	0.045	1817.70
5449	5377	5450	5521	5448	0.045	1818.09
5450	5378	5451	5522	5449	0.045	1818.59
5451	5379	5452	5523	5450	0.045	1818.24
5452	5380	5453	5524	5451	0.045	1819.37
5453	5381	5454	5525	5452	0.045	1820.62
5454	5382	5455	5526	5453	0.045	1821.52
5455	5383	5456	5527	5454	0.045	1821.88
5456	5384	5457	5528	5455	0.045	1822.05
5457	5385	5458	5529	5456	0.045	1822.34
5458	5386	5459	5530	5457	0.045	1822.52
5459	5387	5460	5531	5458	0.045	1822.97
5460	5388	5461	5532	5459	0.045	1823.50
5461	5389	5462	5533	5460	0.045	1823.95
5462	5390	5463	5534	5461	0.045	1824.14
5463	5391	5464	5535	5462	0.045	1824.30
5464	5392	5465	5536	5463	0.045	1824.97
5465	5393	5466	5537	5464	0.045	1824.91
5466	5394	5467	5538	5465	0.045	1826.32
5467	5395	5468	5539	5466	0.045	1827.79
5468	5396	5469	5540	5467	0.045	1828.70
5469	5397	5470	5541	5468	0.045	1829.01
5470	5398	5471	5542	5469	0.045	1829.49
5471	5399	5472	5543	5470	0.045	1829.87
5472	5400	5473	5544	5471	0.045	1830.13
5473	5401	5474	5545	5472	0.045	1830.64
5474	5402	5475	5546	5473	0.045	1831.06
5475	5403	5476	5547	5474	0.045	1831.25
5476	5404	5477	5548	5475	0.045	1831.49
5477	5405	5478	5549	5476	0.045	1831.82
5478	5406	5479	5550	5477	0.045	1831.95
5479	5407	5480	5551	5478	0.045	1832.06
5480	5408	5481	5552	5479	0.045	1832.22
5481	5409	5482	5553	5480	0.045	1832.37
5482	5410	5483	5554	5481	0.045	1832.18
5483	5411	5484	5555	5482	0.045	1832.30
5484	5412	5485	5556	5483	0.045	1832.55
5485	5413	5486	5557	5484	0.045	1832.80
5486	5414	5487	5558	5485	0.045	1833.29
5487	5415	5488	5559	5486	0.045	1833.53
5488	5416	5489	5560	5487	0.045	1833.68
5489	5417	5490	5561	5488	0.045	1834.07
5490	5418	5491	5562	5489	0.045	1834.15
5491	5419	5492	5563	5490	0.045	1834.18
5492	5420	5493	5564	5491	0.045	1834.28
5493	5421	5494	5565	5492	0.045	1834.72
5494	5422	5495	5566	5493	0.045	1835.07
5495	5423	5496	5567	5494	0.045	1835.42
5496	5424	5497	5568	5495	0.045	1836.25
5497	5425	5498	5569	5496	0.045	1836.71
5498	5426	5499	5570	5497	0.045	1836.77
5499	5427	5500	5571	5498	0.045	1837.12
5500	5428	5501	5572	5499	0.065	1837.11
5501	5429	5502	5573	5500	0.065	1837.10
5502	5430	5503	5574	5501	0.065	1836.66
5503	5431	5504	5575	5502	0.065	1836.49
5504	5432	5505	5576	5503	0.065	1836.47
5505	5433	5506	5577	5504	0.065	1836.23
5506	5434	5507	5578	5505	0.065	1835.74
5507	5435	5508	5579	5506	0.065	1836.20
5508	5436	5509	5580	5507	0.065	1837.74
5509	5437	5510	5581	5508	0.065	1838.91
5510	5438	5511	5582	5509	0.065	1838.55
5511	5439	5512	5583	5510	0.065	1838.43
5512	5440	5513	5584	5511	0.065	1838.92
5513	5441	5514	5585	5512	0.065	1838.63
5514	5442	0	5586	5513	0.065	1838.29
5515	5443	5516	5587	0	0.065	1814.36
5516	5444	5517	5588	5515	0.065	1814.82
5517	5445	5518	5589	5516	0.065	1815.34
5518	5446	5519	5590	5517	0.045	1815.88
5519	5447	5520	5591	5518	0.045	1816.45
5520	5448	5521	5592	5519	0.045	1816.99
5521	5449	5522	5593	5520	0.045	1817.87
5522	5450	5523	5594	5521	0.045	1817.28
5523	5451	5524	5595	5522	0.045	1818.40
5524	5452	5525	5596	5523	0.045	1819.40
5525	5453	5526	5597	5524	0.045	1820.20
5526	5454	5527	5598	5525	0.045	1820.92
5527	5455	5528	5599	5526	0.045	1821.31
5528	5456	5529	5600	5527	0.045	1821.05
5529	5457	5530	5601	5528	0.045	1821.38
5530	5458	5531	5602	5529	0.045	1821.73
5531	5459	5532	5603	5530	0.045	1822.06
5532	5460	5533	5604	5531	0.045	1822.53
5533	5461	5534	5605	5532	0.045	1823.17
5534	5462	5535	5606	5533	0.045	1823.31
5535	5463	5536	5607	5534	0.045	1823.66
5536	5464	5537	5608	5535	0.045	1824.41
5537	5465	5538	5609	5536	0.045	1825.36
5538	5466	5539	5610	5537	0.045	1826.52
5539	5467	5540	5611	5538	0.045	1827.88
5540	5468	5541	5612	5539	0.045	1828.16
5541	5469	5542	5613	5540	0.045	1828.52
5542	5470	5543	5614	5541	0.045	1828.72
5543	5471	5544	5615	5542	0.045	1829.03
5544	5472	5545	5616	5543	0.045	1829.22
5545	5473	5546	5617	5544	0.045	1829.97
5546	5474	5547	5618	5545	0.045	1830.13
5547	5475	5548	5619	5546	0.045	1830.33
5548	5476	5549	5620	5547	0.045	1830.78
5549	5477	5550	5621	5548	0.045	1831.11
5550	5478	5551	5622	5549	0.045	1831.03
5551	5479	5552	5623	5550	0.045	1831.10
5552	5480	5553	5624	5551	0.045	1831.25
5553	5481	5554	5625	5552	0.045	1831.34
5554	5482	5555	5626	5553	0.045	1830.95
5555	5483	5556	5627	5554	0.045	1831.14
5556	5484	5557	5628	5555	0.045	1831.61
5557	5485	5558	5629	5556	0.045	1832.11
5558	5486	5559	5630	5557	0.045	1832.45
5559	5487	5560	5631	5558	0.045	1832.67
5560	5488	5561	5632	5559	0.045	1832.92
5561	5489	5562	5633	5560	0.045	1833.30
5562	5490	5563	5634	5561	0.045	1833.38
5563	5491	5564	5635	5562	0.045	1833.17
5564	5492	5565	5636	5563	0.045	1833.38
5565	5493	5566	5637	5564	0.045	1833.66
5566	5494	5567	5638	5565	0.045	1834.59
5567	5495	5568	5639	5566	0.045	1835.03
5568	5496	5569	5640	5567	0.045	1835.42
5569	5497	5570	5641	5568	0.045	1835.66
5570	5498	5571	5642	5569	0.045	1835.57
5571	5499	5572	5643	5570	0.045	1836.15
5572	5500	5573	5644	5571	0.065	1836.58
5573	5501	5574	5645	5572	0.065	1836.28
5574	5502	5575	5646	5573	0.065	1836.20
5575	5503	5576	5647	5574	0.065	1836.50
5576	5504	5577	5648	5575	0.065	1836.22
5577	5505	5578	5649	5576	0.065	1835.86
5578	5506	5579	5650	5577	0.065	1834.81
5579	5507	5580	5651	5578	0.065	1836.29
5580	5508	5581	5652	5579	0.065	1836.91
5581	5509	5582	5653	5580	0.065	1837.48
5582	5510	5583	5654	5581	0.065	1837.96

5583	5511	5584	5655	5582	0.065	1837.62
5584	5512	5585	5656	5583	0.065	1837.78
5585	5513	5586	5657	5584	0.065	1837.74
5586	5514	0	5658	5585	0.065	1837.25
5587	5515	5588	5659	0	0.065	1813.51
5588	5516	5589	5660	5587	0.065	1813.97
5589	5517	5590	5661	5588	0.065	1814.52
5590	5518	5591	5662	5589	0.045	1815.10
5591	5519	5592	5663	5590	0.045	1815.68
5592	5520	5593	5664	5591	0.045	1816.36
5593	5521	5594	5665	5592	0.045	1815.81
5594	5522	5595	5666	5593	0.045	1817.46
5595	5523	5596	5667	5594	0.045	1818.31
5596	5524	5597	5668	5595	0.045	1818.81
5597	5525	5598	5669	5596	0.045	1819.50
5598	5526	5599	5670	5597	0.045	1820.25
5599	5527	5600	5671	5598	0.045	1820.58
5600	5528	5601	5672	5599	0.045	1820.25
5601	5529	5602	5673	5600	0.045	1820.59
5602	5530	5603	5674	5601	0.045	1820.91
5603	5531	5604	5675	5602	0.045	1821.32
5604	5532	5605	5676	5603	0.045	1821.85
5605	5533	5606	5677	5604	0.045	1822.40
5606	5534	5607	5678	5605	0.045	1822.64
5607	5535	5608	5679	5606	0.045	1822.99
5608	5536	5609	5680	5607	0.045	1823.98
5609	5537	5610	5681	5608	0.045	1825.36
5610	5538	5611	5682	5609	0.045	1826.34
5611	5539	5612	5683	5610	0.045	1827.27
5612	5540	5613	5684	5611	0.045	1827.54
5613	5541	5614	5685	5612	0.045	1827.84
5614	5542	5615	5686	5613	0.045	1828.01
5615	5543	5616	5687	5614	0.045	1828.21
5616	5544	5617	5688	5615	0.045	1828.63
5617	5545	5618	5689	5616	0.045	1829.26
5618	5546	5619	5690	5617	0.045	1829.40
5619	5547	5620	5691	5618	0.045	1829.64
5620	5548	5621	5692	5619	0.045	1829.81
5621	5549	5622	5693	5620	0.045	1830.17
5622	5550	5623	5694	5621	0.045	1830.44
5623	5551	5624	5695	5622	0.045	1830.19
5624	5552	5625	5696	5623	0.045	1830.33
5625	5553	5626	5697	5624	0.045	1829.92
5626	5554	5627	5698	5625	0.045	1830.07
5627	5555	5628	5699	5626	0.045	1830.24
5628	5556	5629	5700	5627	0.045	1830.74
5629	5557	5630	5701	5628	0.045	1831.22
5630	5558	5631	5702	5629	0.045	1831.58
5631	5559	5632	5703	5630	0.045	1831.63
5632	5560	5633	5704	5631	0.045	1832.09
5633	5561	5634	5705	5632	0.045	1832.43
5634	5562	5635	5706	5633	0.045	1832.27
5635	5563	5636	5707	5634	0.045	1832.60
5636	5564	5637	5708	5635	0.045	1832.80
5637	5565	5638	5709	5636	0.045	1833.12
5638	5566	5639	5710	5637	0.045	1833.76
5639	5567	5640	5711	5638	0.045	1834.19
5640	5568	5641	5712	5639	0.045	1834.52
5641	5569	5642	5713	5640	0.045	1834.59
5642	5570	5643	5714	5641	0.045	1834.79
5643	5571	5644	5715	5642	0.045	1835.29
5644	5572	5645	5716	5643	0.065	1835.78
5645	5573	5646	5717	5644	0.065	1836.01
5646	5574	5647	5718	5645	0.065	1835.65
5647	5575	5648	5719	5646	0.065	1835.30
5648	5576	5649	5720	5647	0.065	1835.08
5649	5577	5650	5721	5648	0.065	1834.50
5650	5578	5651	5722	5649	0.065	1834.20
5651	5579	5652	5723	5650	0.065	1835.37
5652	5580	5653	5724	5651	0.065	1836.17
5653	5581	5654	5725	5652	0.065	1836.79
5654	5582	5655	5726	5653	0.065	1836.68
5655	5583	5656	5727	5654	0.065	1836.70
5656	5584	5657	5728	5655	0.065	1837.01
5657	5585	5658	5729	5656	0.065	1836.81
5658	5586	0	5730	5657	0.065	1836.73
5659	5587	5660	5731	0	0.065	1812.62
5660	5588	5661	5732	5659	0.065	1813.13
5661	5589	5662	5733	5660	0.065	1813.70
5662	5590	5663	5734	5661	0.045	1813.95
5663	5591	5664	5735	5662	0.045	1815.09
5664	5592	5665	5736	5663	0.045	1815.81
5665	5593	5666	5737	5664	0.045	1815.55
5666	5594	5667	5738	5665	0.045	1816.62
5667	5595	5668	5739	5666	0.045	1817.62
5668	5596	5669	5740	5667	0.045	1818.40
5669	5597	5670	5741	5668	0.045	1819.05
5670	5598	5671	5742	5669	0.045	1819.63
5671	5599	5672	5743	5670	0.045	1819.62
5672	5600	5673	5744	5671	0.045	1819.45
5673	5601	5674	5745	5672	0.045	1819.79
5674	5602	5675	5746	5673	0.045	1820.14
5675	5603	5676	5747	5674	0.045	1820.69
5676	5604	5677	5748	5675	0.045	1821.19
5677	5605	5678	5749	5676	0.045	1821.53
5678	5606	5679	5750	5677	0.045	1821.78
5679	5607	5680	5751	5678	0.045	1823.04
5680	5608	5681	5752	5679	0.045	1824.07
5681	5609	5682	5753	5680	0.045	1825.09
5682	5610	5683	5754	5681	0.045	1825.97
5683	5611	5684	5755	5682	0.045	1826.78
5684	5612	5685	5756	5683	0.045	1826.93
5685	5613	5686	5757	5684	0.045	1827.13
5686	5614	5687	5758	5685	0.045	1827.29
5687	5615	5688	5759	5686	0.045	1827.62
5688	5616	5689	5760	5687	0.045	1828.03
5689	5617	5690	5761	5688	0.045	1828.44
5690	5618	5691	5762	5689	0.045	1828.59
5691	5619	5692	5763	5690	0.045	1828.91
5692	5620	5693	5764	5691	0.045	1829.23
5693	5621	5694	5765	5692	0.045	1829.46
5694	5622	5695	5766	5693	0.045	1829.36
5695	5623	5696	5767	5694	0.045	1829.23
5696	5624	5697	5768	5695	0.045	1829.33
5697	5625	5698	5769	5696	0.045	1828.54
5698	5626	5699	5770	5697	0.045	1829.40
5699	5627	5700	5771	5698	0.045	1829.64
5700	5628	5701	5772	5699	0.045	1829.86
5701	5629	5702	5773	5700	0.045	1830.30
5702	5630	5703	5774	5701	0.045	1830.65
5703	5631	5704	5775	5702	0.045	1831.04
5704	5632	5705	5776	5703	0.045	1831.28
5705	5633	5706	5777	5704	0.045	1831.45
5706	5634	5707	5778	5705	0.045	1831.41
5707	5635	5708	5779	5706	0.045	1831.89
5708	5636	5709	5780	5707	0.045	1832.34
5709	5637	5710	5781	5708	0.045	1832.39
5710	5638	5711	5782	5709	0.045	1832.91
5711	5639	5712	5783	5710	0.045	1833.32
5712	5640	5713	5784	5711	0.045	1833.63
5713	5641	5714	5785	5712	0.045	1833.83
5714	5642	5715	5786	5713	0.045	1834.07
5715	5643	5716	5787	5714	0.045	1834.62
5716	5644	5717	5788	5715	0.065	1834.84
5717	5645	5718	5789	5716	0.065	1835.09
5718	5646	5719	5790	5717	0.065	1834.48
5719	5647	5720	5791	5718	0.065	1834.44
5720	5648	5721	5792	5719	0.065	1834.02
5721	5649	5722	5793	5720	0.065	1833.19
5722	5650	5723	5794	5721	0.065	1834.11
5723	5651	5724	5795	5722	0.065	1834.76
5724	5652	5725	5796	5723	0.065	1835.35
5725	5653	5726	5797	5724	0.065	1835.84
5726	5654	5727	5798	5725	0.065	1835.76
5727	5655	5728	5799	5726	0.065	1835.84
5728	5656	5729	5800	5727	0.065	1835.83
5729	5657	5730	5801	5728	0.065	1836.08
5730	5658	0	5802	5729	0.065	1835.82
5731	5659	5732	5803	0	0.065	1811.81
5732	5660	5733	5804	5731	0.065	1812.31
5733	5661	5734	5805	5732	0.065	1813.00
5734	5662	5735	5806	5733	0.045	1813.33
5735	5663	5736	5807	5734	0.045	1814.65
5736	5664	5737	5808	5735	0.045	1814.46
5737	5665	5738	5809	5736	0.045	1815.13
5738	5666	5739	5810	5737	0.045	1816.14
5739	5667	5740	5811	5738	0.045	1817.05
5740	5668	5741	5812	5739	0.045	1817.88
5741	5669	5742	5813	5740	0.045	1818.46
5742	5670	5743	5814	5741	0.045	1818.75
5743	5671	5744	5815	5742	0.045	1818.66
5744	5672	5745	5816	5743	0.045	1818.64
5745	5673	5746	5817	5744	0.045	1819.07
5746	5674	5747	5818	5745	0.045	1819.42
5747	5675	5748	5819	5746	0.045	1820.04
5748	5676	5749	5820	5747	0.045	1820.24
5749	5677	5750	5821	5748	0.045	1820.34
5750	5678	5751	5822	5749	0.045	1821.75
5751	5679	5752	5823	5750	0.045	1822.63
5752	5680	5753	5824	5751	0.045	1823.52
5753	5681	5754	5825	5752	0.045	1824.52
5754	5682	5755	5826	5753	0.045	1825.22
5755	5683	5756	5827	5754	0.045	1825.96
5756	5684	5757	5828	5755	0.045	1826.22
5757	5685	5758	5829	5756	0.045	1826.33
5758	5686	5759	5830	5757	0.045	1826.42
5759	5687	5760	5831	5758	0.045	1826.60
5760	5688	5761	5832	5759	0.045	1827.09
5761	5689	5762	5833	5760	0.045	1827.64
5762	5690	5763	5834	5761	0.045	1827.77
5763	5691	5764	5835	5762	0.045	1827.89
5764	5692	5765	5836	5763	0.045	1828.18
5765	5693	5766	5837	5764	0.045	1828.54
5766	5694	5767	5838	5765	0.045	1828.71
5767	5695	5768	5839	5766	0.045	1828.56
5768	5696	5769	5840	5767	0.045	1827.69
5769	5697	5770	5841	5768	0.045	1826.25
5770	5698	5771	5842	5769	0.045	1825.80

5771	5699	5772	5843	5770	0.045	1828.74
5772	5700	5773	5844	5771	0.045	1828.87
5773	5701	5774	5845	5772	0.045	1829.27
5774	5702	5775	5846	5773	0.045	1829.90
5775	5703	5776	5847	5774	0.045	1830.32
5776	5704	5777	5848	5775	0.045	1830.46
5777	5705	5778	5849	5776	0.045	1830.65
5778	5706	5779	5850	5777	0.045	1829.67
5779	5707	5780	5851	5778	0.045	1830.99
5780	5708	5781	5852	5779	0.045	1831.51
5781	5709	5782	5853	5780	0.045	1831.67
5782	5710	5783	5854	5781	0.045	1831.53
5783	5711	5784	5855	5782	0.045	1832.43
5784	5712	5785	5856	5783	0.045	1832.88
5785	5713	5786	5857	5784	0.045	1832.99
5786	5714	5787	5858	5785	0.045	1833.21
5787	5715	5788	5859	5786	0.045	1833.56
5788	5716	5789	5860	5787	0.065	1833.45
5789	5717	5790	5861	5788	0.065	1834.66
5790	5718	5791	5862	5789	0.065	1834.40
5791	5719	5792	5863	5790	0.065	1833.49
5792	5720	5793	5864	5791	0.065	1833.47
5793	5721	5794	5865	5792	0.065	1832.32
5794	5722	5795	5866	5793	0.065	1833.54
5795	5723	5796	5867	5794	0.065	1834.08
5796	5724	5797	5868	5795	0.065	1834.82
5797	5725	5798	5869	5796	0.065	1834.95
5798	5726	5799	5870	5797	0.065	1834.80
5799	5727	5800	5871	5798	0.065	1834.96
5800	5728	5801	5872	5799	0.065	1834.93
5801	5729	5802	5873	5800	0.065	1834.87
5802	5730	0	5874	5801	0.065	1834.56
5803	5731	5804	5875	0	0.065	1811.00
5804	5732	5805	5876	5803	0.065	1811.59
5805	5733	5806	5877	5804	0.065	1812.43
5806	5734	5807	5878	5805	0.045	1812.42
5807	5735	5808	5879	5806	0.045	1814.13
5808	5736	5809	5880	5807	0.045	1813.67
5809	5737	5810	5881	5808	0.045	1814.61
5810	5738	5811	5882	5809	0.045	1815.80
5811	5739	5812	5883	5810	0.045	1816.79
5812	5740	5813	5884	5811	0.045	1817.40
5813	5741	5814	5885	5812	0.045	1817.68
5814	5742	5815	5886	5813	0.045	1817.82
5815	5743	5816	5887	5814	0.045	1817.67
5816	5744	5817	5888	5815	0.045	1817.99
5817	5745	5818	5889	5816	0.045	1818.43
5818	5746	5819	5890	5817	0.045	1818.92
5819	5747	5820	5891	5818	0.045	1819.32
5820	5748	5821	5892	5819	0.045	1819.70
5821	5749	5822	5893	5820	0.045	1821.11
5822	5750	5823	5894	5821	0.045	1821.86
5823	5751	5824	5895	5822	0.045	1822.79
5824	5752	5825	5896	5823	0.045	1823.49
5825	5753	5826	5897	5824	0.045	1824.20
5826	5754	5827	5898	5825	0.045	1824.85
5827	5755	5828	5899	5826	0.045	1825.42
5828	5756	5829	5900	5827	0.045	1825.50
5829	5757	5830	5901	5828	0.045	1825.50
5830	5758	5831	5902	5829	0.045	1825.56
5831	5759	5832	5903	5830	0.045	1825.77
5832	5760	5833	5904	5831	0.045	1826.30
5833	5761	5834	5905	5832	0.045	1826.69
5834	5762	5835	5906	5833	0.045	1826.79
5835	5763	5836	5907	5834	0.045	1826.97
5836	5764	5837	5908	5835	0.045	1827.47
5837	5765	5838	5909	5836	0.045	1827.71
5838	5766	5839	5910	5837	0.045	1827.75
5839	5767	5840	5911	5838	0.045	1827.58
5840	5768	5841	5912	5839	0.045	1828.23
5841	5769	5842	5913	5840	0.045	1828.90
5842	5770	5843	5914	5841	0.045	1828.03
5843	5771	5844	5915	5842	0.045	1827.87
5844	5772	5845	5916	5843	0.045	1827.92
5845	5773	5846	5917	5844	0.045	1828.64
5846	5774	5847	5918	5845	0.045	1829.18
5847	5775	5848	5919	5846	0.045	1829.48
5848	5776	5849	5920	5847	0.045	1829.56
5849	5777	5850	5921	5848	0.045	1829.87
5850	5778	5851	5922	5849	0.045	1829.41
5851	5779	5852	5923	5850	0.045	1830.20
5852	5780	5853	5924	5851	0.045	1831.19
5853	5781	5854	5925	5852	0.045	1830.61
5854	5782	5855	5926	5853	0.045	1831.80
5855	5783	5856	5927	5854	0.045	1831.77
5856	5784	5857	5928	5855	0.045	1832.09
5857	5785	5858	5929	5856	0.045	1832.41
5858	5786	5859	5930	5857	0.045	1832.44
5859	5787	5860	5931	5858	0.045	1832.71
5860	5788	5861	5932	5859	0.065	1832.79
5861	5789	5862	5933	5860	0.065	1833.26
5862	5790	5863	5934	5861	0.065	1833.09
5863	5791	5864	5935	5862	0.065	1832.75
5864	5792	5865	5936	5863	0.065	1832.39
5865	5793	5866	5937	5864	0.065	1832.09
5866	5794	5867	5938	5865	0.065	1832.50
5867	5795	5868	5939	5866	0.065	1833.09
5868	5796	5869	5940	5867	0.065	1833.73
5869	5797	5870	5941	5868	0.065	1834.05
5870	5798	5871	5942	5869	0.065	1834.22
5871	5799	5872	5943	5870	0.065	1834.17
5872	5800	5873	5944	5871	0.065	1834.07
5873	5801	5874	5945	5872	0.065	1833.97
5874	5802	0	5946	5873	0.065	1833.79
5875	5803	5876	5954	0	0.065	1810.34
5876	5804	5877	5955	5875	0.065	1810.97
5877	5805	5878	5956	5876	0.065	1811.89
5878	5806	5879	5957	5877	0.045	1811.99
5879	5807	5880	5958	5878	0.045	1812.90
5880	5808	5881	5959	5879	0.045	1813.27
5881	5809	5882	5960	5880	0.045	1814.46
5882	5810	5883	5961	5881	0.045	1815.68
5883	5811	5884	5962	5882	0.045	1816.55
5884	5812	5885	5963	5883	0.045	1816.84
5885	5813	5886	5964	5884	0.045	1816.89
5886	5814	5887	5965	5885	0.045	1816.75
5887	5815	5888	5966	5886	0.045	1816.87
5888	5816	5889	5967	5887	0.045	1817.35
5889	5817	5890	5968	5888	0.045	1817.97
5890	5818	5891	5969	5889	0.045	1818.41
5891	5819	5892	5970	5890	0.045	1818.93
5892	5820	5893	5971	5891	0.045	1819.90
5893	5821	5894	5972	5892	0.045	1820.90
5894	5822	5895	5973	5893	0.045	1821.76
5895	5823	5896	5974	5894	0.045	1822.62
5896	5824	5897	5975	5895	0.045	1823.25
5897	5825	5898	5976	5896	0.045	1823.84
5898	5826	5899	5977	5897	0.045	1824.41
5899	5827	5900	5978	5898	0.045	1824.71
5900	5828	5901	5979	5899	0.045	1824.87
5901	5829	5902	5980	5900	0.045	1824.88
5902	5830	5903	5981	5901	0.045	1824.89
5903	5831	5904	5982	5902	0.045	1824.89
5904	5832	5905	5983	5903	0.045	1825.26
5905	5833	5906	5984	5904	0.045	1825.82
5906	5834	5907	5985	5905	0.045	1825.92
5907	5835	5908	5986	5906	0.045	1826.25
5908	5836	5909	5987	5907	0.045	1826.68
5909	5837	5910	5988	5908	0.045	1826.83
5910	5838	5911	5989	5909	0.045	1826.95
5911	5839	5912	5990	5910	0.045	1826.50
5912	5840	5913	5991	5911	0.045	1826.60
5913	5841	5914	5992	5912	0.045	1827.07
5914	5842	5915	5993	5913	0.045	1827.15
5915	5843	5916	5994	5914	0.045	1826.90
5916	5844	5917	5995	5915	0.045	1827.39
5917	5845	5918	5996	5916	0.045	1828.02
5918	5846	5919	5997	5917	0.045	1828.17
5919	5847	5920	5998	5918	0.045	1828.49
5920	5848	5921	5999	5919	0.045	1828.79
5921	5849	5922	6000	5920	0.045	1829.19
5922	5850	5923	6001	5921	0.045	1828.61
5923	5851	5924	6002	5922	0.045	1830.10
5924	5852	5925	6003	5923	0.045	1830.33
5925	5853	5926	6004	5924	0.045	1829.99
5926	5854	5927	6005	5925	0.045	1830.15
5927	5855	5928	6006	5926	0.045	1830.91
5928	5856	5929	6007	5927	0.045	1831.34
5929	5857	5930	6008	5928	0.045	1831.73
5930	5858	5931	6009	5929	0.045	1831.57
5931	5859	5932	6010	5930	0.045	1831.89
5932	5860	5933	6011	5931	0.065	1832.13
5933	5861	5934	6012	5932	0.065	1832.16
5934	5862	5935	6013	5933	0.065	1832.06
5935	5863	5936	6014	5934	0.065	1832.02
5936	5864	5937	6015	5935	0.065	1831.80
5937	5865	5938	6016	5936	0.065	1831.16
5938	5866	5939	6017	5937	0.065	1831.49
5939	5867	5940	6018	5938	0.065	1832.91
5940	5868	5941	6019	5939	0.065	1832.71
5941	5869	5942	6020	5940	0.065	1832.89
5942	5870	5943	6021	5941	0.065	1833.16
5943	5871	5944	6022	5942	0.065	1833.57
5944	5872	5945	6023	5943	0.065	1833.76
5945	5873	5946	6024	5944	0.065	1833.38
5946	5874	5947	6025	5945	0.065	1832.81
5947	0	5948	6026	5946	0.065	1832.82
5948	0	5949	6027	5947	0.065	1832.55
5949	0	5950	6028	5948	0.065	1833.67
5950	0	5951	6029	5949	0.065	1834.88
5951	0	5952	6030	5950	0.065	1836.93
5952	0	5953	6031	5951	0.065	1837.67
5953	0	0	6032	5952	0.065	1837.98
5954	5875	5955	6034	0	0.065	1809.80
5955	5876	5956	6035	5954	0.065	1810.45
5956	5877	5957	6036	5955	0.065	1811.36
5957	5878	5958	6037	5956	0.045	1811.11
5958	5879	5959	6038	5957	0.045	1812.43

5959	5880	5960	6039	5958	0.045	1813.25
5960	5881	5961	6040	5959	0.045	1814.43
5961	5882	5962	6041	5960	0.045	1815.37
5962	5883	5963	6042	5961	0.045	1815.85
5963	5884	5964	6043	5962	0.045	1816.08
5964	5885	5965	6044	5963	0.045	1815.73
5965	5886	5966	6045	5964	0.045	1815.76
5966	5887	5967	6046	5965	0.045	1816.02
5967	5888	5968	6047	5966	0.045	1817.23
5968	5889	5969	6048	5967	0.045	1817.59
5969	5890	5970	6049	5968	0.045	1817.93
5970	5891	5971	6050	5969	0.045	1818.88
5971	5892	5972	6051	5970	0.045	1819.69
5972	5893	5973	6052	5971	0.045	1820.53
5973	5894	5974	6053	5972	0.045	1821.36
5974	5895	5975	6054	5973	0.045	1822.10
5975	5896	5976	6055	5974	0.045	1822.78
5976	5897	5977	6056	5975	0.045	1823.24
5977	5898	5978	6057	5976	0.045	1823.59
5978	5899	5979	6058	5977	0.045	1823.97
5979	5900	5980	6059	5978	0.045	1824.10
5980	5901	5981	6060	5979	0.045	1824.17
5981	5902	5982	6061	5980	0.045	1824.17
5982	5903	5983	6062	5981	0.045	1824.10
5983	5904	5984	6063	5982	0.045	1824.18
5984	5905	5985	6064	5983	0.045	1824.72
5985	5906	5986	6065	5984	0.045	1824.90
5986	5907	5987	6066	5985	0.045	1825.14
5987	5908	5988	6067	5986	0.045	1825.80
5988	5909	5989	6068	5987	0.045	1825.97
5989	5910	5990	6069	5988	0.045	1826.01
5990	5911	5991	6070	5989	0.045	1825.45
5991	5912	5992	6071	5990	0.045	1825.99
5992	5913	5993	6072	5991	0.045	1826.15
5993	5914	5994	6073	5992	0.045	1826.17
5994	5915	5995	6074	5993	0.045	1826.40
5995	5916	5996	6075	5994	0.045	1826.85
5996	5917	5997	6076	5995	0.045	1827.28
5997	5918	5998	6077	5996	0.045	1827.45
5998	5919	5999	6078	5997	0.045	1827.73
5999	5920	6000	6079	5998	0.045	1828.11
6000	5921	6001	6080	5999	0.045	1828.24
6001	5922	6002	6081	6000	0.045	1828.37
6002	5923	6003	6082	6001	0.045	1829.64
6003	5924	6004	6083	6002	0.045	1829.67
6004	5925	6005	6084	6003	0.045	1829.35
6005	5926	6006	6085	6004	0.045	1829.42
6006	5927	6007	6086	6005	0.045	1830.05
6007	5928	6008	6087	6006	0.045	1830.68
6008	5929	6009	6088	6007	0.045	1830.65
6009	5930	6010	6089	6008	0.045	1830.61
6010	5931	6011	6090	6009	0.045	1830.87
6011	5932	6012	6091	6010	0.065	1831.09
6012	5933	6013	6092	6011	0.065	1830.99
6013	5934	6014	6093	6012	0.065	1831.25
6014	5935	6015	6094	6013	0.065	1831.29
6015	5936	6016	6095	6014	0.065	1830.85
6016	5937	6017	6096	6015	0.065	1830.00
6017	5938	6018	6097	6016	0.065	1831.14
6018	5939	6019	6098	6017	0.065	1831.35
6019	5940	6020	6099	6018	0.065	1831.75
6020	5941	6021	6100	6019	0.065	1831.73
6021	5942	6022	6101	6020	0.065	1831.94
6022	5943	6023	6102	6021	0.065	1832.60
6023	5944	6024	6103	6022	0.065	1832.91
6024	5945	6025	6104	6023	0.065	1832.62
6025	5946	6026	6105	6024	0.065	1831.93
6026	5947	6027	6106	6025	0.065	1831.65
6027	5948	6028	6107	6026	0.065	1832.21
6028	5949	6029	6108	6027	0.065	1833.72
6029	5950	6030	6109	6028	0.065	1835.45
6030	5951	6031	6110	6029	0.065	1837.06
6031	5952	6032	6111	6030	0.065	1837.46
6032	5953	6033	6112	6031	0.065	1837.52
6033	0	0	6113	6032	0.065	1837.29
6034	5954	6035	6114	0	0.065	1809.48
6035	5955	6036	6115	6034	0.065	1810.08
6036	5956	6037	6116	6035	0.065	1810.88
6037	5957	6038	6117	6036	0.045	1811.23
6038	5958	6039	6118	6037	0.045	1812.30
6039	5959	6040	6119	6038	0.045	1813.22
6040	5960	6041	6120	6039	0.045	1814.12
6041	5961	6042	6121	6040	0.045	1814.60
6042	5962	6043	6122	6041	0.045	1814.88
6043	5963	6044	6123	6042	0.045	1814.85
6044	5964	6045	6124	6043	0.045	1814.94
6045	5965	6046	6125	6044	0.045	1815.47
6046	5966	6047	6126	6045	0.045	1816.31
6047	5967	6048	6127	6046	0.045	1816.74
6048	5968	6049	6128	6047	0.045	1816.99
6049	5969	6050	6129	6048	0.045	1818.05
6050	5970	6051	6130	6049	0.045	1818.94
6051	5971	6052	6131	6050	0.045	1819.82
6052	5972	6053	6132	6051	0.045	1820.47
6053	5973	6054	6133	6052	0.045	1821.07
6054	5974	6055	6134	6053	0.045	1821.75
6055	5975	6056	6135	6054	0.045	1822.37
6056	5976	6057	6136	6055	0.045	1822.82
6057	5977	6058	6137	6056	0.045	1823.15
6058	5978	6059	6138	6057	0.045	1823.50
6059	5979	6060	6139	6058	0.045	1823.54
6060	5980	6061	6140	6059	0.045	1823.54
6061	5981	6062	6141	6060	0.045	1823.49
6062	5982	6063	6142	6061	0.045	1823.48
6063	5983	6064	6143	6062	0.045	1823.62
6064	5984	6065	6144	6063	0.045	1824.10
6065	5985	6066	6145	6064	0.045	1824.22
6066	5986	6067	6146	6065	0.045	1824.53
6067	5987	6068	6147	6066	0.045	1825.03
6068	5988	6069	6148	6067	0.045	1825.27
6069	5989	6070	6149	6068	0.045	1824.95
6070	5990	6071	6150	6069	0.045	1825.07
6071	5991	6072	6151	6070	0.045	1825.41
6072	5992	6073	6152	6071	0.045	1825.48
6073	5993	6074	6153	6072	0.045	1825.59
6074	5994	6075	6154	6073	0.045	1825.77
6075	5995	6076	6155	6074	0.045	1826.20
6076	5996	6077	6156	6075	0.045	1826.68
6077	5997	6078	6157	6076	0.045	1826.92
6078	5998	6079	6158	6077	0.045	1827.28
6079	5999	6080	6159	6078	0.045	1827.85
6080	6000	6081	6160	6079	0.045	1827.83
6081	6001	6082	6161	6080	0.045	1828.11
6082	6002	6083	6162	6081	0.045	1828.74
6083	6003	6084	6163	6082	0.045	1828.44
6084	6004	6085	6164	6083	0.045	1828.66
6085	6005	6086	6165	6084	0.045	1828.88
6086	6006	6087	6166	6085	0.045	1829.65
6087	6007	6088	6167	6086	0.045	1829.71
6088	6008	6089	6168	6087	0.045	1829.85
6089	6009	6090	6169	6088	0.045	1829.72
6090	6010	6091	6170	6089	0.045	1830.11
6091	6011	6092	6171	6090	0.065	1830.13
6092	6012	6093	6172	6091	0.065	1830.05
6093	6013	6094	6173	6092	0.065	1830.27
6094	6014	6095	6174	6093	0.065	1830.50
6095	6015	6096	6175	6094	0.065	1830.11
6096	6016	6097	6176	6095	0.065	1829.78
6097	6017	6098	6177	6096	0.065	1829.96
6098	6018	6099	6178	6097	0.065	1830.79
6099	6019	6100	6179	6098	0.065	1830.25
6100	6020	6101	6180	6099	0.065	1830.51
6101	6021	6102	6181	6100	0.065	1830.88
6102	6022	6103	6182	6101	0.065	1831.88
6103	6023	6104	6183	6102	0.065	1832.20
6104	6024	6105	6184	6103	0.065	1831.90
6105	6025	6106	6185	6104	0.065	1831.20
6106	6026	6107	6186	6105	0.065	1831.18
6107	6027	6108	6187	6106	0.065	1831.96
6108	6028	6109	6188	6107	0.065	1833.32
6109	6029	6110	6189	6108	0.065	1835.42
6110	6030	6111	6190	6109	0.065	1837.25
6111	6031	6112	6191	6110	0.065	1837.51
6112	6032	6113	6192	6111	0.065	1837.20
6113	6033	0	6193	6112	0.065	1836.67
6114	6034	6115	6194	0	0.065	1809.13
6115	6035	6116	6195	6114	0.065	1809.70
6116	6036	6117	6196	6115	0.065	1810.37
6117	6037	6118	6197	6116	0.045	1811.21
6118	6038	6119	6198	6117	0.045	1811.75
6119	6039	6120	6199	6118	0.045	1812.49
6120	6040	6121	6200	6119	0.045	1813.36
6121	6041	6122	6201	6120	0.045	1813.65
6122	6042	6123	6202	6121	0.045	1813.66
6123	6043	6124	6203	6122	0.045	1813.91
6124	6044	6125	6204	6123	0.045	1814.44
6125	6045	6126	6205	6124	0.045	1815.41
6126	6046	6127	6206	6125	0.045	1815.88
6127	6047	6128	6207	6126	0.045	1816.53
6128	6048	6129	6208	6127	0.045	1817.06
6129	6049	6130	6209	6128	0.045	1817.89
6130	6050	6131	6210	6129	0.045	1818.76
6131	6051	6132	6211	6130	0.045	1819.48
6132	6052	6133	6212	6131	0.045	1820.15
6133	6053	6134	6213	6132	0.045	1820.67
6134	6054	6135	6214	6133	0.045	1821.25
6135	6055	6136	6215	6134	0.045	1821.83
6136	6056	6137	6216	6135	0.045	1822.27
6137	6057	6138	6217	6136	0.045	1822.69
6138	6058	6139	6218	6137	0.045	1822.86
6139	6059	6140	6219	6138	0.045	1822.90
6140	6060	6141	6220	6139	0.045	1822.84
6141	6061	6142	6221	6140	0.045	1822.80
6142	6062	6143	6222	6141	0.045	1822.80
6143	6063	6144	6223	6142	0.045	1822.92
6144	6064	6145	6224	6143	0.045	1823.21
6145	6065	6146	6225	6144	0.045	1823.56
6146	6066	6147	6226	6145	0.045	1823.78

6147	6067	6148	6227	6146	0.045	1824.14
6148	6068	6149	6228	6147	0.045	1824.07
6149	6069	6150	6229	6148	0.045	1824.04
6150	6070	6151	6230	6149	0.045	1824.55
6151	6071	6152	6231	6150	0.045	1824.56
6152	6072	6153	6232	6151	0.045	1824.56
6153	6073	6154	6233	6152	0.045	1824.13
6154	6074	6155	6234	6153	0.045	1825.07
6155	6075	6156	6235	6154	0.045	1825.62
6156	6076	6157	6236	6155	0.045	1826.11
6157	6077	6158	6237	6156	0.045	1826.50
6158	6078	6159	6238	6157	0.045	1826.88
6159	6079	6160	6239	6158	0.045	1827.65
6160	6080	6161	6240	6159	0.045	1827.07
6161	6081	6162	6241	6160	0.045	1827.38
6162	6082	6163	6242	6161	0.045	1827.67
6163	6083	6164	6243	6162	0.045	1827.23
6164	6084	6165	6244	6163	0.045	1827.67
6165	6085	6166	6245	6164	0.045	1828.10
6166	6086	6167	6246	6165	0.045	1828.27
6167	6087	6168	6247	6166	0.045	1828.80
6168	6088	6169	6248	6167	0.045	1828.87
6169	6089	6170	6249	6168	0.045	1828.61
6170	6090	6171	6250	6169	0.045	1828.99
6171	6091	6172	6251	6170	0.065	1829.15
6172	6092	6173	6252	6171	0.065	1829.44
6173	6093	6174	6253	6172	0.065	1829.55
6174	6094	6175	6254	6173	0.065	1829.51
6175	6095	6176	6255	6174	0.065	1829.55
6176	6096	6177	6256	6175	0.065	1828.50
6177	6097	6178	6257	6176	0.065	1828.94
6178	6098	6179	6258	6177	0.065	1830.07
6179	6099	6180	6259	6178	0.065	1829.06
6180	6100	6181	6260	6179	0.065	1829.74
6181	6101	6182	6261	6180	0.065	1830.00
6182	6102	6183	6262	6181	0.065	1831.20
6183	6103	6184	6263	6182	0.065	1831.76
6184	6104	6185	6264	6183	0.065	1831.24
6185	6105	6186	6265	6184	0.065	1829.42
6186	6106	6187	6266	6185	0.065	1830.69
6187	6107	6188	6267	6186	0.065	1832.09
6188	6108	6189	6268	6187	0.065	1833.55
6189	6109	6190	6269	6188	0.065	1835.38
6190	6110	6191	6270	6189	0.065	1836.35
6191	6111	6192	6271	6190	0.065	1836.61
6192	6112	6193	6272	6191	0.065	1837.12
6193	6113	0	0	6192	0.065	1836.18
6194	6114	6195	6273	0	0.065	1809.66
6195	6115	6196	6274	6194	0.065	1809.68
6196	6116	6197	6275	6195	0.065	1809.64
6197	6117	6198	6276	6196	0.045	1810.51
6198	6118	6199	6277	6197	0.045	1811.20
6199	6119	6200	6278	6198	0.045	1811.79
6200	6120	6201	6279	6199	0.045	1812.25
6201	6121	6202	6280	6200	0.045	1812.49
6202	6122	6203	6281	6201	0.045	1812.99
6203	6123	6204	6282	6202	0.045	1813.66
6204	6124	6205	6283	6203	0.045	1814.30
6205	6125	6206	6284	6204	0.045	1814.83
6206	6126	6207	6285	6205	0.045	1815.60
6207	6127	6208	6286	6206	0.045	1816.38
6208	6128	6209	6287	6207	0.045	1817.03
6209	6129	6210	6288	6208	0.045	1817.87
6210	6130	6211	6289	6209	0.045	1818.42
6211	6131	6212	6290	6210	0.045	1819.18
6212	6132	6213	6291	6211	0.045	1819.54
6213	6133	6214	6292	6212	0.045	1820.13
6214	6134	6215	6293	6213	0.045	1820.57
6215	6135	6216	6294	6214	0.045	1821.08
6216	6136	6217	6295	6215	0.045	1821.56
6217	6137	6218	6296	6216	0.045	1822.04
6218	6138	6219	6297	6217	0.045	1822.10
6219	6139	6220	6298	6218	0.045	1822.11
6220	6140	6221	6299	6219	0.045	1822.24
6221	6141	6222	6300	6220	0.045	1822.23
6222	6142	6223	6301	6221	0.045	1822.24
6223	6143	6224	6302	6222	0.045	1822.24
6224	6144	6225	6303	6223	0.045	1822.47
6225	6145	6226	6304	6224	0.045	1822.63
6226	6146	6227	6305	6225	0.045	1822.70
6227	6147	6228	6306	6226	0.045	1823.23
6228	6148	6229	6307	6227	0.045	1823.30
6229	6149	6230	6308	6228	0.045	1823.16
6230	6150	6231	6309	6229	0.045	1823.55
6231	6151	6232	6310	6230	0.045	1823.63
6232	6152	6233	6311	6231	0.045	1823.81
6233	6153	6234	6312	6232	0.045	1823.83
6234	6154	6235	6313	6233	0.045	1824.26
6235	6155	6236	6314	6234	0.045	1825.11
6236	6156	6237	6315	6235	0.045	1825.48
6237	6157	6238	6316	6236	0.045	1825.83
6238	6158	6239	6317	6237	0.045	1826.48
6239	6159	6240	6318	6238	0.045	1826.86
6240	6160	6241	6319	6239	0.045	1826.29
6241	6161	6242	6320	6240	0.045	1826.21
6242	6162	6243	6321	6241	0.045	1826.14
6243	6163	6244	6322	6242	0.045	1826.28
6244	6164	6245	6323	6243	0.045	1826.52
6245	6165	6246	6324	6244	0.045	1826.97
6246	6166	6247	6325	6245	0.045	1827.37
6247	6167	6248	6326	6246	0.045	1827.62
6248	6168	6249	6327	6247	0.045	1827.82
6249	6169	6250	6328	6248	0.045	1827.90
6250	6170	6251	6329	6249	0.045	1828.29
6251	6171	6252	6330	6250	0.065	1828.59
6252	6172	6253	6331	6251	0.065	1828.99
6253	6173	6254	6332	6252	0.065	1829.02
6254	6174	6255	6333	6253	0.065	1829.10
6255	6175	6256	6334	6254	0.065	1828.70
6256	6176	6257	6335	6255	0.065	1826.52
6257	6177	6258	6336	6256	0.065	1827.50
6258	6178	6259	6337	6257	0.065	1828.27
6259	6179	6260	6338	6258	0.065	1828.42
6260	6180	6261	6339	6259	0.065	1828.66
6261	6181	6262	6340	6260	0.065	1829.70
6262	6182	6263	6341	6261	0.065	1830.06
6263	6183	6264	6342	6262	0.065	1830.34
6264	6184	6265	6343	6263	0.065	1830.01
6265	6185	6266	6344	6264	0.065	1829.54
6266	6186	6267	6345	6265	0.065	1830.92
6267	6187	6268	6346	6266	0.065	1832.11
6268	6188	6269	6347	6267	0.065	1833.84
6269	6189	6270	6348	6268	0.065	1834.93
6270	6190	6271	6349	6269	0.065	1835.38
6271	6191	6272	6350	6270	0.065	1836.14
6272	6192	0	6351	6271	0.065	1836.48
6273	6194	6274	6352	0	0.065	1809.82
6274	6195	6275	6353	6273	0.065	1809.81
6275	6196	6276	6354	6274	0.065	1809.82
6276	6197	6277	6355	6275	0.045	1810.37
6277	6198	6278	6356	6276	0.045	1810.69
6278	6199	6279	6357	6277	0.045	1811.00
6279	6200	6280	6358	6278	0.045	1811.83
6280	6201	6281	6359	6279	0.045	1812.49
6281	6202	6282	6360	6280	0.045	1812.97
6282	6203	6283	6361	6281	0.045	1813.30
6283	6204	6284	6362	6282	0.045	1813.96
6284	6205	6285	6363	6283	0.045	1814.64
6285	6206	6286	6364	6284	0.045	1815.17
6286	6207	6287	6365	6285	0.045	1816.08
6287	6208	6288	6366	6286	0.045	1817.01
6288	6209	6289	6367	6287	0.045	1817.66
6289	6210	6290	6368	6288	0.045	1818.20
6290	6211	6291	6369	6289	0.045	1818.73
6291	6212	6292	6370	6290	0.045	1819.27
6292	6213	6293	6371	6291	0.045	1819.72
6293	6214	6294	6372	6292	0.045	1820.31
6294	6215	6295	6373	6293	0.045	1820.53
6295	6216	6296	6374	6294	0.045	1821.11
6296	6217	6297	6375	6295	0.045	1821.32
6297	6218	6298	6376	6296	0.045	1821.40
6298	6219	6299	6377	6297	0.045	1821.41
6299	6220	6300	6378	6298	0.045	1821.56
6300	6221	6301	6379	6299	0.045	1821.56
6301	6222	6302	6380	6300	0.045	1821.66
6302	6223	6303	6381	6301	0.045	1821.71
6303	6224	6304	6382	6302	0.045	1821.78
6304	6225	6305	6383	6303	0.045	1821.79
6305	6226	6306	6384	6304	0.045	1821.79
6306	6227	6307	6385	6305	0.045	1822.03
6307	6228	6308	6386	6306	0.045	1822.35
6308	6229	6309	6387	6307	0.045	1822.13
6309	6230	6310	6388	6308	0.045	1822.72
6310	6231	6311	6389	6309	0.045	1822.95
6311	6232	6312	6390	6310	0.045	1823.09
6312	6233	6313	6391	6311	0.045	1823.41
6313	6234	6314	6392	6312	0.045	1823.90
6314	6235	6315	6393	6313	0.045	1824.74
6315	6236	6316	6394	6314	0.045	1825.05
6316	6237	6317	6395	6315	0.045	1825.96
6317	6238	6318	6396	6316	0.045	1825.64
6318	6239	6319	6397	6317	0.045	1825.48
6319	6240	6320	6398	6318	0.045	1825.50
6320	6241	6321	6399	6319	0.045	1825.38
6321	6242	6322	6400	6320	0.045	1825.33
6322	6243	6323	6401	6321	0.045	1825.31
6323	6244	6324	6402	6322	0.045	1825.38
6324	6245	6325	6403	6323	0.045	1826.16
6325	6246	6326	6404	6324	0.045	1826.41
6326	6247	6327	6405	6325	0.045	1826.68
6327	6248	6328	6406	6326	0.045	1827.20
6328	6249	6329	6407	6327	0.045	1827.31
6329	6250	6330	6408	6328	0.045	1827.40
6330	6251	6331	6409	6329	0.065	1827.41
6331	6252	6332	6410	6330	0.065	1828.21
6332	6253	6333	6411	6331	0.065	1828.33
6333	6254	6334	6412	6332	0.065	1828.10
6334	6255	6335	6413	6333	0.065	1827.72

6335	6256	6336	6414	6334	0.065	1827.58
6336	6257	6337	6415	6335	0.065	1827.00
6337	6258	6338	6416	6336	0.065	1827.23
6338	6259	6339	6417	6337	0.065	1827.53
6339	6260	6340	6418	6338	0.065	1828.67
6340	6261	6341	6419	6339	0.065	1829.49
6341	6262	6342	6420	6340	0.065	1829.52
6342	6263	6343	6421	6341	0.065	1829.31
6343	6264	6344	6422	6342	0.065	1828.31
6344	6265	6345	6423	6343	0.065	1827.92
6345	6266	6346	6424	6344	0.065	1830.27
6346	6267	6347	6425	6345	0.065	1832.15
6347	6268	6348	6426	6346	0.065	1833.91
6348	6269	6349	6427	6347	0.065	1834.70
6349	6270	6350	6428	6348	0.065	1835.44
6350	6271	6351	6429	6349	0.065	1835.54
6351	6272	0	6430	6350	0.065	1836.14
6352	6273	6353	6431	0	0.065	1808.96
6353	6274	6354	6432	6352	0.065	1809.40
6354	6275	6355	6433	6353	0.065	1809.30
6355	6276	6356	6434	6354	0.045	1810.64
6356	6277	6357	6435	6355	0.045	1810.40
6357	6278	6358	6436	6356	0.045	1810.82
6358	6279	6359	6437	6357	0.045	1811.57
6359	6280	6360	6438	6358	0.045	1811.94
6360	6281	6361	6439	6359	0.045	1812.44
6361	6282	6362	6440	6360	0.045	1812.97
6362	6283	6363	6441	6361	0.045	1813.60
6363	6284	6364	6442	6362	0.045	1814.31
6364	6285	6365	6443	6363	0.045	1815.14
6365	6286	6366	6444	6364	0.045	1816.08
6366	6287	6367	6445	6365	0.045	1816.81
6367	6288	6368	6446	6366	0.045	1817.38
6368	6289	6369	6447	6367	0.045	1817.83
6369	6290	6370	6448	6368	0.045	1818.37
6370	6291	6371	6449	6369	0.045	1818.81
6371	6292	6372	6450	6370	0.045	1819.34
6372	6293	6373	6451	6371	0.045	1819.69
6373	6294	6374	6452	6372	0.045	1820.09
6374	6295	6375	6453	6373	0.045	1820.52
6375	6296	6376	6454	6374	0.045	1820.65
6376	6297	6377	6455	6375	0.045	1820.73
6377	6298	6378	6456	6376	0.045	1820.79
6378	6299	6379	6457	6377	0.045	1820.84
6379	6300	6380	6458	6378	0.045	1820.75
6380	6301	6381	6459	6379	0.045	1820.81
6381	6302	6382	6460	6380	0.045	1820.88
6382	6303	6383	6461	6381	0.045	1820.90
6383	6304	6384	6462	6382	0.045	1821.13
6384	6305	6385	6463	6383	0.045	1821.11
6385	6306	6386	6464	6384	0.045	1821.37
6386	6307	6387	6465	6385	0.045	1821.53
6387	6308	6388	6466	6386	0.045	1821.20
6388	6309	6389	6467	6387	0.045	1821.98
6389	6310	6390	6468	6388	0.045	1822.23
6390	6311	6391	6469	6389	0.045	1822.49
6391	6312	6392	6470	6390	0.045	1822.88
6392	6313	6393	6471	6391	0.045	1823.35
6393	6314	6394	6472	6392	0.045	1823.93
6394	6315	6395	6473	6393	0.045	1824.98
6395	6316	6396	6474	6394	0.045	1824.92
6396	6317	6397	6475	6395	0.045	1824.26
6397	6318	6398	6476	6396	0.045	1824.55
6398	6319	6399	6477	6397	0.045	1824.60
6399	6320	6400	6478	6398	0.045	1824.58
6400	6321	6401	6479	6399	0.045	1824.45
6401	6322	6402	6480	6400	0.045	1824.46
6402	6323	6403	6481	6401	0.045	1824.79
6403	6324	6404	6482	6402	0.045	1825.37
6404	6325	6405	6483	6403	0.045	1825.12
6405	6326	6406	6484	6404	0.045	1825.48
6406	6327	6407	6485	6405	0.045	1825.91
6407	6328	6408	6486	6406	0.045	1826.20
6408	6329	6409	6487	6407	0.045	1826.67
6409	6330	6410	6488	6408	0.065	1827.19
6410	6331	6411	6489	6409	0.065	1827.53
6411	6332	6412	6490	6410	0.065	1827.65
6412	6333	6413	6491	6411	0.065	1827.67
6413	6334	6414	6492	6412	0.065	1827.07
6414	6335	6415	6493	6413	0.065	1826.41
6415	6336	6416	6494	6414	0.065	1824.62
6416	6337	6417	6495	6415	0.065	1826.35
6417	6338	6418	6496	6416	0.065	1828.45
6418	6339	6419	6497	6417	0.065	1828.78
6419	6340	6420	6498	6418	0.065	1829.19
6420	6341	6421	6499	6419	0.065	1828.94
6421	6342	6422	6500	6420	0.065	1828.63
6422	6343	6423	6501	6421	0.065	1827.69
6423	6344	6424	6502	6422	0.065	1827.88
6424	6345	6425	6503	6423	0.065	1830.25
6425	6346	6426	6504	6424	0.065	1833.09
6426	6347	6427	6505	6425	0.065	1833.86
6427	6348	6428	6506	6426	0.065	1834.57
6428	6349	6429	6507	6427	0.065	1835.12
6429	6350	6430	6508	6428	0.065	1835.90
6430	6351	0	0	6429	0.065	1835.86
6431	6352	6432	6509	0	0.065	1808.34
6432	6353	6433	6510	6431	0.065	1809.14
6433	6354	6434	6511	6432	0.065	1809.83
6434	6355	6435	6512	6433	0.045	1810.14
6435	6356	6436	6513	6434	0.045	1810.26
6436	6357	6437	6514	6435	0.045	1810.79
6437	6358	6438	6515	6436	0.045	1811.22
6438	6359	6439	6516	6437	0.045	1811.80
6439	6360	6440	6517	6438	0.045	1812.43
6440	6361	6441	6518	6439	0.045	1813.08
6441	6362	6442	6519	6440	0.045	1813.56
6442	6363	6443	6520	6441	0.045	1814.31
6443	6364	6444	6521	6442	0.045	1815.17
6444	6365	6445	6522	6443	0.045	1815.74
6445	6366	6446	6523	6444	0.045	1816.39
6446	6367	6447	6524	6445	0.045	1816.92
6447	6368	6448	6525	6446	0.045	1817.31
6448	6369	6449	6526	6447	0.045	1817.95
6449	6370	6450	6527	6448	0.045	1818.46
6450	6371	6451	6528	6449	0.045	1818.76
6451	6372	6452	6529	6450	0.045	1819.14
6452	6373	6453	6530	6451	0.045	1819.54
6453	6374	6454	6531	6452	0.045	1819.94
6454	6375	6455	6532	6453	0.045	1820.05
6455	6376	6456	6533	6454	0.045	1820.07
6456	6377	6457	6534	6455	0.045	1820.01
6457	6378	6458	6535	6456	0.045	1820.07
6458	6379	6459	6536	6457	0.045	1820.07
6459	6380	6460	6537	6458	0.045	1820.10
6460	6381	6461	6538	6459	0.045	1820.22
6461	6382	6462	6539	6460	0.045	1820.29
6462	6383	6463	6540	6461	0.045	1820.49
6463	6384	6464	6541	6462	0.045	1820.36
6464	6385	6465	6542	6463	0.045	1820.48
6465	6386	6466	6543	6464	0.045	1820.50
6466	6387	6467	6544	6465	0.045	1820.80
6467	6388	6468	6545	6466	0.045	1821.25
6468	6389	6469	6546	6467	0.045	1821.58
6469	6390	6470	6547	6468	0.045	1821.91
6470	6391	6471	6548	6469	0.045	1821.92
6471	6392	6472	6549	6470	0.045	1822.58
6472	6393	6473	6550	6471	0.045	1823.17
6473	6394	6474	6551	6472	0.045	1824.07
6474	6395	6475	6552	6473	0.045	1824.09
6475	6396	6476	6553	6474	0.045	1823.52
6476	6397	6477	6554	6475	0.045	1823.66
6477	6398	6478	6555	6476	0.045	1823.68
6478	6399	6479	6556	6477	0.045	1823.50
6479	6400	6480	6557	6478	0.045	1823.46
6480	6401	6481	6558	6479	0.045	1824.07
6481	6402	6482	6559	6480	0.045	1824.06
6482	6403	6483	6560	6481	0.045	1824.20
6483	6404	6484	6561	6482	0.045	1824.55
6484	6405	6485	6562	6483	0.045	1824.81
6485	6406	6486	6563	6484	0.045	1825.22
6486	6407	6487	6564	6485	0.045	1825.36
6487	6408	6488	6565	6486	0.045	1825.74
6488	6409	6489	6566	6487	0.065	1826.07
6489	6410	6490	6567	6488	0.065	1826.60
6490	6411	6491	6568	6489	0.065	1826.74
6491	6412	6492	6569	6490	0.065	1826.66
6492	6413	6493	6570	6491	0.065	1826.41
6493	6414	6494	6571	6492	0.065	1825.76
6494	6415	6495	6572	6493	0.065	1823.48
6495	6416	6496	6573	6494	0.065	1825.42
6496	6417	6497	6574	6495	0.065	1826.90
6497	6418	6498	6575	6496	0.065	1828.99
6498	6419	6499	6576	6497	0.065	1828.40
6499	6420	6500	6577	6498	0.065	1827.81
6500	6421	6501	6578	6499	0.065	1827.50
6501	6422	6502	6579	6500	0.065	1826.16
6502	6423	6503	6580	6501	0.065	1827.55
6503	6424	6504	6581	6502	0.065	1831.27
6504	6425	6505	6582	6503	0.065	1832.34
6505	6426	6506	6583	6504	0.065	1833.61
6506	6427	6507	6584	6505	0.065	1834.80
6507	6428	6508	6585	6506	0.065	1835.34
6508	6429	0	6586	6507	0.065	1835.46
6509	6431	6510	6587	0	0.065	1808.02
6510	6432	6511	6588	6509	0.065	1808.79
6511	6433	6512	6589	6510	0.065	1809.10
6512	6434	6513	6590	6511	0.045	1810.23
6513	6435	6514	6591	6512	0.045	1810.01
6514	6436	6515	6592	6513	0.045	1810.49
6515	6437	6516	6593	6514	0.045	1810.96
6516	6438	6517	6594	6515	0.045	1811.59
6517	6439	6518	6595	6516	0.045	1812.27
6518	6440	6519	6596	6517	0.045	1812.91
6519	6441	6520	6597	6518	0.045	1813.71
6520	6442	6521	6598	6519	0.045	1814.22
6521	6443	6522	6599	6520	0.045	1814.77
6522	6444	6523	6600	6521	0.045	1815.42

6523	6445	6524	6601	6522	0.045	1815.86
6524	6446	6525	6602	6523	0.045	1816.25
6525	6447	6526	6603	6524	0.045	1816.80
6526	6448	6527	6604	6525	0.045	1817.22
6527	6449	6528	6605	6526	0.045	1817.65
6528	6450	6529	6606	6527	0.045	1818.19
6529	6451	6530	6607	6528	0.045	1818.55
6530	6452	6531	6608	6529	0.045	1819.09
6531	6453	6532	6609	6530	0.045	1819.27
6532	6454	6533	6610	6531	0.045	1819.26
6533	6455	6534	6611	6532	0.045	1819.30
6534	6456	6535	6612	6533	0.045	1819.28
6535	6457	6536	6613	6534	0.045	1819.15
6536	6458	6537	6614	6535	0.045	1819.13
6537	6459	6538	6615	6536	0.045	1819.33
6538	6460	6539	6616	6537	0.045	1819.41
6539	6461	6540	6617	6538	0.045	1819.40
6540	6462	6541	6618	6539	0.045	1819.35
6541	6463	6542	6619	6540	0.045	1819.45
6542	6464	6543	6620	6541	0.045	1819.76
6543	6465	6544	6621	6542	0.045	1819.47
6544	6466	6545	6622	6543	0.045	1819.75
6545	6467	6546	6623	6544	0.045	1820.67
6546	6468	6547	6624	6545	0.045	1820.84
6547	6469	6548	6625	6546	0.045	1821.15
6548	6470	6549	6626	6547	0.045	1821.68
6549	6471	6550	6627	6548	0.045	1822.00
6550	6472	6551	6628	6549	0.045	1822.54
6551	6473	6552	6629	6550	0.045	1822.67
6552	6474	6553	6630	6551	0.045	1822.73
6553	6475	6554	6631	6552	0.045	1822.77
6554	6476	6555	6632	6553	0.045	1822.86
6555	6477	6556	6633	6554	0.045	1822.91
6556	6478	6557	6634	6555	0.045	1822.64
6557	6479	6558	6635	6556	0.045	1822.44
6558	6480	6559	6636	6557	0.045	1823.35
6559	6481	6560	6637	6558	0.045	1824.12
6560	6482	6561	6638	6559	0.045	1824.23
6561	6483	6562	6639	6560	0.045	1824.33
6562	6484	6563	6640	6561	0.045	1824.44
6563	6485	6564	6641	6562	0.045	1825.17
6564	6486	6565	6642	6563	0.045	1825.48
6565	6487	6566	6643	6564	0.045	1825.35
6566	6488	6567	6644	6565	0.065	1825.29
6567	6489	6568	6645	6566	0.065	1825.44
6568	6490	6569	6646	6567	0.065	1825.59
6569	6491	6570	6647	6568	0.065	1825.32
6570	6492	6571	6648	6569	0.065	1825.75
6571	6493	6572	6649	6570	0.065	1825.85
6572	6494	6573	6650	6571	0.065	1823.20
6573	6495	6574	6651	6572	0.065	1824.72
6574	6496	6575	6652	6573	0.065	1825.83
6575	6497	6576	6653	6574	0.065	1827.62
6576	6498	6577	6654	6575	0.065	1827.48
6577	6499	6578	6655	6576	0.065	1827.29
6578	6500	6579	6656	6577	0.065	1826.47
6579	6501	6580	6657	6578	0.065	1825.75
6580	6502	6581	6658	6579	0.065	1827.16
6581	6503	6582	6659	6580	0.065	1830.73
6582	6504	6583	6660	6581	0.065	1832.90
6583	6505	6584	6661	6582	0.065	1833.85
6584	6506	6585	6662	6583	0.065	1835.23
6585	6507	6586	6663	6584	0.065	1835.01
6586	6508	0	0	6585	0.065	1834.35
6587	6509	6588	6664	0	0.065	1807.73
6588	6510	6589	6665	6587	0.065	1808.27
6589	6511	6590	6666	6588	0.065	1808.63
6590	6512	6591	6667	6589	0.045	1810.53
6591	6513	6592	6668	6590	0.045	1810.01
6592	6514	6593	6669	6591	0.045	1810.28
6593	6515	6594	6670	6592	0.045	1810.79
6594	6516	6595	6671	6593	0.045	1811.56
6595	6517	6596	6672	6594	0.045	1812.26
6596	6518	6597	6673	6595	0.045	1812.86
6597	6519	6598	6674	6596	0.045	1813.38
6598	6520	6599	6675	6597	0.045	1813.92
6599	6521	6600	6676	6598	0.045	1814.46
6600	6522	6601	6677	6599	0.045	1815.00
6601	6523	6602	6678	6600	0.045	1815.44
6602	6524	6603	6679	6601	0.045	1815.81
6603	6525	6604	6680	6602	0.045	1816.20
6604	6526	6605	6681	6603	0.045	1816.56
6605	6527	6606	6682	6604	0.045	1816.78
6606	6528	6607	6683	6605	0.045	1817.55
6607	6529	6608	6684	6606	0.045	1817.95
6608	6530	6609	6685	6607	0.045	1818.15
6609	6531	6610	6686	6608	0.045	1818.29
6610	6532	6611	6687	6609	0.045	1818.41
6611	6533	6612	6688	6610	0.045	1818.45
6612	6534	6613	6689	6611	0.045	1818.39
6613	6535	6614	6690	6612	0.045	1818.38
6614	6536	6615	6691	6613	0.045	1818.52
6615	6537	6616	6692	6614	0.045	1818.63
6616	6538	6617	6693	6615	0.045	1818.65
6617	6539	6618	6694	6616	0.045	1818.62
6618	6540	6619	6695	6617	0.045	1818.64
6619	6541	6620	6696	6618	0.045	1818.89
6620	6542	6621	6697	6619	0.045	1819.09
6621	6543	6622	6698	6620	0.045	1819.03
6622	6544	6623	6699	6621	0.045	1819.29
6623	6545	6624	6700	6622	0.045	1819.97
6624	6546	6625	6701	6623	0.045	1820.26
6625	6547	6626	6702	6624	0.045	1820.56
6626	6548	6627	6703	6625	0.045	1820.98
6627	6549	6628	6704	6626	0.045	1821.51
6628	6550	6629	6705	6627	0.045	1821.84
6629	6551	6630	6706	6628	0.045	1821.92
6630	6552	6631	6707	6629	0.045	1822.25
6631	6553	6632	6708	6630	0.045	1822.15
6632	6554	6633	6709	6631	0.045	1822.20
6633	6555	6634	6710	6632	0.045	1822.11
6634	6556	6635	6711	6633	0.045	1821.90
6635	6557	6636	6712	6634	0.045	1821.99
6636	6558	6637	6713	6635	0.045	1822.86
6637	6559	6638	6714	6636	0.045	1823.76
6638	6560	6639	6715	6637	0.045	1823.44
6639	6561	6640	6716	6638	0.045	1824.02
6640	6562	6641	6717	6639	0.045	1824.14
6641	6563	6642	6718	6640	0.045	1824.75
6642	6564	6643	6719	6641	0.045	1824.67
6643	6565	6644	6720	6642	0.045	1824.88
6644	6566	6645	6721	6643	0.065	1824.62
6645	6567	6646	6722	6644	0.065	1824.40
6646	6568	6647	6723	6645	0.065	1824.61
6647	6569	6648	6724	6646	0.065	1824.91
6648	6570	6649	6725	6647	0.065	1825.35
6649	6571	6650	6726	6648	0.065	1825.39
6650	6572	6651	6727	6649	0.065	1822.86
6651	6573	6652	6728	6650	0.065	1824.28
6652	6574	6653	6729	6651	0.065	1824.61
6653	6575	6654	6730	6652	0.065	1825.87
6654	6576	6655	6731	6653	0.065	1825.91
6655	6577	6656	6732	6654	0.065	1825.34
6656	6578	6657	6733	6655	0.065	1824.84
6657	6579	6658	6734	6656	0.065	1825.45
6658	6580	6659	6735	6657	0.065	1828.11
6659	6581	6660	6736	6658	0.065	1830.83
6660	6582	6661	6737	6659	0.065	1832.82
6661	6583	6662	6738	6660	0.065	1834.57
6662	6584	6663	6739	6661	0.065	1834.43
6663	6585	0	6740	6662	0.065	1834.30
6664	6587	6665	6741	0	0.065	1807.52
6665	6588	6666	6742	6664	0.065	1808.31
6666	6589	6667	6743	6665	0.065	1808.58
6667	6590	6668	6744	6666	0.045	1810.29
6668	6591	6669	6745	6667	0.045	1809.51
6669	6592	6670	6746	6668	0.045	1809.80
6670	6593	6671	6747	6669	0.045	1810.57
6671	6594	6672	6748	6670	0.045	1811.22
6672	6595	6673	6749	6671	0.045	1811.83
6673	6596	6674	6750	6672	0.045	1812.53
6674	6597	6675	6751	6673	0.045	1813.01
6675	6598	6676	6752	6674	0.045	1813.54
6676	6599	6677	6753	6675	0.045	1813.94
6677	6600	6678	6754	6676	0.045	1814.30
6678	6601	6679	6755	6677	0.045	1814.70
6679	6602	6680	6756	6678	0.045	1815.27
6680	6603	6681	6757	6679	0.045	1815.67
6681	6604	6682	6758	6680	0.045	1815.91
6682	6605	6683	6759	6681	0.045	1816.25
6683	6606	6684	6760	6682	0.045	1816.85
6684	6607	6685	6761	6683	0.045	1817.16
6685	6608	6686	6762	6684	0.045	1817.31
6686	6609	6687	6763	6685	0.045	1817.47
6687	6610	6688	6764	6686	0.045	1817.66
6688	6611	6689	6765	6687	0.045	1817.69
6689	6612	6690	6766	6688	0.045	1817.77
6690	6613	6691	6767	6689	0.045	1817.83
6691	6614	6692	6768	6690	0.045	1817.88
6692	6615	6693	6769	6691	0.045	1817.98
6693	6616	6694	6770	6692	0.045	1818.01
6694	6617	6695	6771	6693	0.045	1817.90
6695	6618	6696	6772	6694	0.045	1817.71
6696	6619	6697	6773	6695	0.045	1818.42
6697	6620	6698	6774	6696	0.045	1818.62
6698	6621	6699	6775	6697	0.045	1818.63
6699	6622	6700	6776	6698	0.045	1818.65
6700	6623	6701	6777	6699	0.045	1819.17
6701	6624	6702	6778	6700	0.045	1819.53
6702	6625	6703	6779	6701	0.045	1820.07
6703	6626	6704	6780	6702	0.045	1820.45
6704	6627	6705	6781	6703	0.045	1820.85
6705	6628	6706	6782	6704	0.045	1821.50
6706	6629	6707	6783	6705	0.045	1821.14
6707	6630	6708	6784	6706	0.045	1821.89
6708	6631	6709	6785	6707	0.045	1821.62
6709	6632	6710	6786	6708	0.045	1821.42
6710	6633	6711	6787	6709	0.045	1821.22

6711	6634	6712	6788	6710	0.045	1821.29
6712	6635	6713	6789	6711	0.045	1821.38
6713	6636	6714	6790	6712	0.045	1822.68
6714	6637	6715	6791	6713	0.045	1822.88
6715	6638	6716	6792	6714	0.045	1823.60
6716	6639	6717	6793	6715	0.045	1823.68
6717	6640	6718	6794	6716	0.045	1823.61
6718	6641	6719	6795	6717	0.045	1823.70
6719	6642	6720	6796	6718	0.045	1824.28
6720	6643	6721	6797	6719	0.045	1824.18
6721	6644	6722	6798	6720	0.065	1823.93
6722	6645	6723	6799	6721	0.065	1823.48
6723	6646	6724	6800	6722	0.065	1823.69
6724	6647	6725	6801	6723	0.065	1824.53
6725	6648	6726	6802	6724	0.065	1824.95
6726	6649	6727	6803	6725	0.065	1824.36
6727	6650	6728	6804	6726	0.065	1822.50
6728	6651	6729	6805	6727	0.065	1822.87
6729	6652	6730	6806	6728	0.065	1823.41
6730	6653	6731	6807	6729	0.065	1823.91
6731	6654	6732	6808	6730	0.065	1823.90
6732	6655	6733	6809	6731	0.065	1823.17
6733	6656	6734	6810	6732	0.065	1823.85
6734	6657	6735	6811	6733	0.065	1826.56
6735	6658	6736	6812	6734	0.065	1828.79
6736	6659	6737	6813	6735	0.065	1831.02
6737	6660	6738	6814	6736	0.065	1832.33
6738	6661	6739	6815	6737	0.065	1832.89
6739	6662	6740	6816	6738	0.065	1833.76
6740	6663	0	6817	6739	0.065	1833.06
6741	6664	6742	6818	0	0.065	1807.43
6742	6665	6743	6819	6741	0.065	1808.17
6743	6666	6744	6820	6742	0.065	1808.39
6744	6667	6745	6821	6743	0.045	1810.10
6745	6668	6746	6822	6744	0.045	1809.53
6746	6669	6747	6823	6745	0.045	1809.83
6747	6670	6748	6824	6746	0.045	1810.48
6748	6671	6749	6825	6747	0.045	1810.82
6749	6672	6750	6826	6748	0.045	1811.47
6750	6673	6751	6827	6749	0.045	1812.06
6751	6674	6752	6828	6750	0.045	1812.53
6752	6675	6753	6829	6751	0.045	1813.11
6753	6676	6754	6830	6752	0.045	1813.44
6754	6677	6755	6831	6753	0.045	1814.01
6755	6678	6756	6832	6754	0.045	1814.43
6756	6679	6757	6833	6755	0.045	1814.80
6757	6680	6758	6834	6756	0.045	1815.07
6758	6681	6759	6835	6757	0.045	1815.32
6759	6682	6760	6836	6758	0.045	1815.64
6760	6683	6761	6837	6759	0.045	1816.09
6761	6684	6762	6838	6760	0.045	1816.33
6762	6685	6763	6839	6761	0.045	1816.49
6763	6686	6764	6840	6762	0.045	1816.81
6764	6687	6765	6841	6763	0.045	1816.96
6765	6688	6766	6842	6764	0.045	1817.12
6766	6689	6767	6843	6765	0.045	1817.08
6767	6690	6768	6844	6766	0.045	1817.00
6768	6691	6769	6845	6767	0.045	1817.21
6769	6692	6770	6846	6768	0.045	1817.26
6770	6693	6771	6847	6769	0.045	1817.19
6771	6694	6772	6848	6770	0.045	1817.11
6772	6695	6773	6849	6771	0.045	1817.21
6773	6696	6774	6850	6772	0.045	1817.64
6774	6697	6775	6851	6773	0.045	1817.88
6775	6698	6776	6852	6774	0.045	1818.04
6776	6699	6777	6853	6775	0.045	1817.89
6777	6700	6778	6854	6776	0.045	1818.68
6778	6701	6779	6855	6777	0.045	1818.93
6779	6702	6780	6856	6778	0.045	1819.43
6780	6703	6781	6857	6779	0.045	1819.80
6781	6704	6782	6858	6780	0.045	1819.85
6782	6705	6783	6859	6781	0.045	1820.12
6783	6706	6784	6860	6782	0.045	1820.26
6784	6707	6785	6861	6783	0.045	1820.87
6785	6708	6786	6862	6784	0.045	1820.58
6786	6709	6787	6863	6785	0.045	1820.44
6787	6710	6788	6864	6786	0.045	1820.64
6788	6711	6789	6865	6787	0.045	1820.66
6789	6712	6790	6866	6788	0.045	1820.74
6790	6713	6791	6867	6789	0.045	1821.69
6791	6714	6792	6868	6790	0.045	1822.10
6792	6715	6793	6869	6791	0.045	1822.77
6793	6716	6794	6870	6792	0.045	1823.22
6794	6717	6795	6871	6793	0.045	1823.18
6795	6718	6796	6872	6794	0.045	1823.07
6796	6719	6797	6873	6795	0.045	1823.26
6797	6720	6798	6874	6796	0.045	1823.01
6798	6721	6799	6875	6797	0.065	1822.52
6799	6722	6800	6876	6798	0.065	1822.53
6800	6723	6801	6877	6799	0.065	1822.84
6801	6724	6802	6878	6800	0.065	1823.57
6802	6725	6803	6879	6801	0.065	1824.33
6803	6726	6804	6880	6802	0.065	1824.27
6804	6727	6805	6881	6803	0.065	1822.96
6805	6728	6806	6882	6804	0.065	1820.95
6806	6729	6807	6883	6805	0.065	1821.99
6807	6730	6808	6884	6806	0.065	1821.31
6808	6731	6809	6885	6807	0.065	1822.72
6809	6732	6810	6886	6808	0.065	1824.28
6810	6733	6811	6887	6809	0.065	1826.20
6811	6734	6812	6888	6810	0.065	1826.96
6812	6735	6813	6889	6811	0.065	1828.46
6813	6736	6814	6890	6812	0.065	1830.90
6814	6737	6815	6891	6813	0.065	1832.08
6815	6738	6816	6892	6814	0.065	1832.39
6816	6739	6817	6893	6815	0.065	1832.24
6817	6740	0	6894	6816	0.065	1831.70
6818	6741	6819	6895	0	0.065	1807.37
6819	6742	6820	6896	6818	0.065	1808.11
6820	6743	6821	6897	6819	0.065	1808.41
6821	6744	6822	6898	6820	0.045	1810.06
6822	6745	6823	6899	6821	0.045	1809.24
6823	6746	6824	6900	6822	0.045	1809.68
6824	6747	6825	6901	6823	0.045	1810.03
6825	6748	6826	6902	6824	0.045	1810.50
6826	6749	6827	6903	6825	0.045	1811.04
6827	6750	6828	6904	6826	0.045	1811.77
6828	6751	6829	6905	6827	0.045	1812.18
6829	6752	6830	6906	6828	0.045	1812.69
6830	6753	6831	6907	6829	0.045	1813.05
6831	6754	6832	6908	6830	0.045	1813.50
6832	6755	6833	6909	6831	0.045	1813.93
6833	6756	6834	6910	6832	0.045	1814.27
6834	6757	6835	6911	6833	0.045	1814.56
6835	6758	6836	6912	6834	0.045	1814.82
6836	6759	6837	6913	6835	0.045	1815.02
6837	6760	6838	6914	6836	0.045	1815.38
6838	6761	6839	6915	6837	0.045	1815.52
6839	6762	6840	6916	6838	0.045	1815.70
6840	6763	6841	6917	6839	0.045	1816.04
6841	6764	6842	6918	6840	0.045	1816.27
6842	6765	6843	6919	6841	0.045	1816.44
6843	6766	6844	6920	6842	0.045	1816.36
6844	6767	6845	6921	6843	0.045	1816.43
6845	6768	6846	6922	6844	0.045	1816.59
6846	6769	6847	6923	6845	0.045	1816.62
6847	6770	6848	6924	6846	0.045	1816.52
6848	6771	6849	6925	6847	0.045	1816.59
6849	6772	6850	6926	6848	0.045	1816.74
6850	6773	6851	6927	6849	0.045	1816.85
6851	6774	6852	6928	6850	0.045	1817.06
6852	6775	6853	6929	6851	0.045	1817.09
6853	6776	6854	6930	6852	0.045	1817.28
6854	6777	6855	6931	6853	0.045	1817.67
6855	6778	6856	6932	6854	0.045	1818.48
6856	6779	6857	6933	6855	0.045	1819.07
6857	6780	6858	6934	6856	0.045	1819.15
6858	6781	6859	6935	6857	0.045	1819.11
6859	6782	6860	6936	6858	0.045	1819.11
6860	6783	6861	6937	6859	0.045	1819.47
6861	6784	6862	6938	6860	0.045	1820.09
6862	6785	6863	6939	6861	0.045	1820.00
6863	6786	6864	6940	6862	0.045	1819.91
6864	6787	6865	6941	6863	0.045	1820.02
6865	6788	6866	6942	6864	0.045	1820.13
6866	6789	6867	6943	6865	0.045	1820.01
6867	6790	6868	6944	6866	0.045	1820.85
6868	6791	6869	6945	6867	0.045	1822.14
6869	6792	6870	6946	6868	0.045	1822.53
6870	6793	6871	6947	6869	0.045	1822.63
6871	6794	6872	6948	6870	0.045	1822.64
6872	6795	6873	6949	6871	0.045	1822.66
6873	6796	6874	6950	6872	0.045	1822.76
6874	6797	6875	6951	6873	0.045	1822.36
6875	6798	6876	6952	6874	0.065	1821.80
6876	6799	6877	6953	6875	0.065	1821.51
6877	6800	6878	6954	6876	0.065	1821.92
6878	6801	6879	6955	6877	0.065	1822.11
6879	6802	6880	6956	6878	0.065	1823.52
6880	6803	6881	6957	6879	0.065	1824.12
6881	6804	6882	6958	6880	0.065	1823.00
6882	6805	6883	6959	6881	0.065	1821.12
6883	6806	6884	6960	6882	0.065	1821.89
6884	6807	6885	6961	6883	0.065	1822.40
6885	6808	6886	6962	6884	0.065	1823.56
6886	6809	6887	6963	6885	0.065	1824.38
6887	6810	6888	6964	6886	0.065	1826.13
6888	6811	6889	6965	6887	0.065	1827.64
6889	6812	6890	6966	6888	0.065	1828.90
6890	6813	6891	6967	6889	0.065	1830.14
6891	6814	6892	6968	6890	0.065	1831.32
6892	6815	6893	6969	6891	0.065	1831.56
6893	6816	6894	6970	6892	0.065	1831.48
6894	6817	0	6971	6893	0.065	1830.47
6895	6818	6896	6972	0	0.065	1807.38
6896	6819	6897	6973	6895	0.065	1808.24
6897	6820	6898	6974	6896	0.065	1808.44
6898	6821	6899	6975	6897	0.045	1810.00

6899	6822	6900	6976	6898	0.045	1808.79
6900	6823	6901	6977	6899	0.045	1809.23
6901	6824	6902	6978	6900	0.045	1809.68
6902	6825	6903	6979	6901	0.045	1810.07
6903	6826	6904	6980	6902	0.045	1810.69
6904	6827	6905	6981	6903	0.045	1811.34
6905	6828	6906	6982	6904	0.045	1811.67
6906	6829	6907	6983	6905	0.045	1812.17
6907	6830	6908	6984	6906	0.045	1812.56
6908	6831	6909	6985	6907	0.045	1812.88
6909	6832	6910	6986	6908	0.045	1813.25
6910	6833	6911	6987	6909	0.045	1813.68
6911	6834	6912	6988	6910	0.045	1814.05
6912	6835	6913	6989	6911	0.045	1814.21
6913	6836	6914	6990	6912	0.045	1814.26
6914	6837	6915	6991	6913	0.045	1814.45
6915	6838	6916	6992	6914	0.045	1814.80
6916	6839	6917	6993	6915	0.045	1814.93
6917	6840	6918	6994	6916	0.045	1815.22
6918	6841	6919	6995	6917	0.045	1815.52
6919	6842	6920	6996	6918	0.045	1815.68
6920	6843	6921	6997	6919	0.045	1815.89
6921	6844	6922	6998	6920	0.045	1815.90
6922	6845	6923	6999	6921	0.045	1815.85
6923	6846	6924	7000	6922	0.045	1815.93
6924	6847	6925	7001	6923	0.045	1815.99
6925	6848	6926	7002	6924	0.045	1816.04
6926	6849	6927	7003	6925	0.045	1816.13
6927	6850	6928	7004	6926	0.045	1816.24
6928	6851	6929	7005	6927	0.045	1816.36
6929	6852	6930	7006	6928	0.045	1816.61
6930	6853	6931	7007	6929	0.045	1817.01
6931	6854	6932	7008	6930	0.045	1817.46
6932	6855	6933	7009	6931	0.045	1818.05
6933	6856	6934	7010	6932	0.045	1818.46
6934	6857	6935	7011	6933	0.045	1818.43
6935	6858	6936	7012	6934	0.045	1818.39
6936	6859	6937	7013	6935	0.045	1818.34
6937	6860	6938	7014	6936	0.045	1818.48
6938	6861	6939	7015	6937	0.045	1819.00
6939	6862	6940	7016	6938	0.045	1819.61
6940	6863	6941	7017	6939	0.045	1818.74
6941	6864	6942	7018	6940	0.045	1819.50
6942	6865	6943	7019	6941	0.045	1819.11
6943	6866	6944	7020	6942	0.045	1819.87
6944	6867	6945	7021	6943	0.045	1820.73
6945	6868	6946	7022	6944	0.045	1821.72
6946	6869	6947	7023	6945	0.045	1821.51
6947	6870	6948	7024	6946	0.045	1821.71
6948	6871	6949	7025	6947	0.045	1821.91
6949	6872	6950	7026	6948	0.045	1821.79
6950	6873	6951	7027	6949	0.045	1822.19
6951	6874	6952	7028	6950	0.045	1821.96
6952	6875	6953	7029	6951	0.065	1821.93
6953	6876	6954	7030	6952	0.065	1821.39
6954	6877	6955	7031	6953	0.065	1821.65
6955	6878	6956	7032	6954	0.065	1824.11
6956	6879	6957	7033	6955	0.065	1823.23
6957	6880	6958	7034	6956	0.065	1822.81
6958	6881	6959	7035	6957	0.065	1821.50
6959	6882	6960	7036	6958	0.065	1820.61
6960	6883	6961	7037	6959	0.065	1821.16
6961	6884	6962	7038	6960	0.065	1822.61
6962	6885	6963	7039	6961	0.065	1823.71
6963	6886	6964	7040	6962	0.065	1825.09
6964	6887	6965	7041	6963	0.065	1826.75
6965	6888	6966	7042	6964	0.065	1827.75
6966	6889	6967	7043	6965	0.065	1828.54
6967	6890	6968	7044	6966	0.065	1829.46
6968	6891	6969	7045	6967	0.065	1830.42
6969	6892	6970	7046	6968	0.065	1830.66
6970	6893	6971	7047	6969	0.065	1830.11
6971	6894	0	7048	6970	0.065	1828.89
6972	6895	6973	7049	0	0.065	1807.55
6973	6896	6974	7050	6972	0.065	1808.66
6974	6897	6975	7051	6973	0.065	1808.51
6975	6898	6976	7052	6974	0.045	1810.02
6976	6899	6977	7053	6975	0.045	1808.65
6977	6900	6978	7054	6976	0.045	1808.99
6978	6901	6979	7055	6977	0.045	1809.38
6979	6902	6980	7056	6978	0.045	1809.82
6980	6903	6981	7057	6979	0.045	1810.41
6981	6904	6982	7058	6980	0.045	1810.97
6982	6905	6983	7059	6981	0.045	1811.50
6983	6906	6984	7060	6982	0.045	1811.95
6984	6907	6985	7061	6983	0.045	1812.31
6985	6908	6986	7062	6984	0.045	1812.51
6986	6909	6987	7063	6985	0.045	1812.90
6987	6910	6988	7064	6986	0.045	1813.30
6988	6911	6989	7065	6987	0.045	1813.54
6989	6912	6990	7066	6988	0.045	1813.67
6990	6913	6991	7067	6989	0.045	1813.81
6991	6914	6992	7068	6990	0.045	1813.91
6992	6915	6993	7069	6991	0.045	1814.10
6993	6916	6994	7070	6992	0.045	1814.32
6994	6917	6995	7071	6993	0.045	1814.75
6995	6918	6996	7072	6994	0.045	1815.06
6996	6919	6997	7073	6995	0.045	1815.25
6997	6920	6998	7074	6996	0.045	1815.30
6998	6921	6999	7075	6997	0.045	1815.46
6999	6922	7000	7076	6998	0.045	1815.48
7000	6923	7001	7077	6999	0.045	1815.37
7001	6924	7002	7078	7000	0.045	1815.38
7002	6925	7003	7079	7001	0.045	1815.50
7003	6926	7004	7080	7002	0.045	1815.58
7004	6927	7005	7081	7003	0.045	1815.64
7005	6928	7006	7082	7004	0.045	1815.90
7006	6929	7007	7083	7005	0.045	1816.20
7007	6930	7008	7084	7006	0.045	1816.59
7008	6931	7009	7085	7007	0.045	1816.71
7009	6932	7010	7086	7008	0.045	1816.56
7010	6933	7011	7087	7009	0.045	1816.86
7011	6934	7012	7088	7010	0.045	1817.14
7012	6935	7013	7089	7011	0.045	1817.27
7013	6936	7014	7090	7012	0.045	1817.32
7014	6937	7015	7091	7013	0.045	1817.73
7015	6938	7016	7092	7014	0.045	1818.29
7016	6939	7017	7093	7015	0.045	1818.57
7017	6940	7018	7094	7016	0.045	1818.33
7018	6941	7019	7095	7017	0.045	1818.68
7019	6942	7020	7096	7018	0.045	1818.70
7020	6943	7021	7097	7019	0.045	1819.88
7021	6944	7022	7098	7020	0.045	1820.36
7022	6945	7023	7099	7021	0.045	1820.92
7023	6946	7024	7100	7022	0.045	1821.02
7024	6947	7025	7101	7023	0.045	1821.12
7025	6948	7026	7102	7024	0.045	1821.20
7026	6949	7027	7103	7025	0.045	1820.82
7027	6950	7028	7104	7026	0.045	1821.22
7028	6951	7029	7105	7027	0.045	1820.71
7029	6952	7030	7106	7028	0.065	1820.56
7030	6953	7031	7107	7029	0.065	1821.15
7031	6954	7032	7108	7030	0.065	1821.11
7032	6955	7033	7109	7031	0.065	1821.14
7033	6956	7034	7110	7032	0.065	1822.06
7034	6957	7035	7111	7033	0.065	1822.12
7035	6958	7036	7112	7034	0.065	1821.37
7036	6959	7037	7113	7035	0.065	1818.62
7037	6960	7038	7114	7036	0.065	1821.10
7038	6961	7039	7115	7037	0.065	1823.75
7039	6962	7040	7116	7038	0.065	1824.51
7040	6963	7041	7117	7039	0.065	1825.75
7041	6964	7042	7118	7040	0.065	1826.76
7042	6965	7043	7119	7041	0.065	1827.55
7043	6966	7044	7120	7042	0.065	1828.65
7044	6967	7045	7121	7043	0.065	1828.68
7045	6968	7046	7122	7044	0.065	1829.74
7046	6969	7047	7123	7045	0.065	1829.95
7047	6970	7048	7124	7046	0.065	1828.95
7048	6971	0	7125	7047	0.065	1827.49
7049	6972	7050	7127	0	0.065	1807.81
7050	6973	7051	7128	7049	0.065	1808.81
7051	6974	7052	7129	7050	0.065	1808.67
7052	6975	7053	7130	7051	0.045	1810.05
7053	6976	7054	7131	7052	0.045	1808.68
7054	6977	7055	7132	7053	0.045	1808.96
7055	6978	7056	7133	7054	0.045	1809.21
7056	6979	7057	7134	7055	0.045	1809.66
7057	6980	7058	7135	7056	0.045	1810.22
7058	6981	7059	7136	7057	0.045	1810.76
7059	6982	7060	7137	7058	0.045	1811.21
7060	6983	7061	7138	7059	0.045	1811.56
7061	6984	7062	7139	7060	0.045	1811.94
7062	6985	7063	7140	7061	0.045	1812.17
7063	6986	7064	7141	7062	0.045	1812.48
7064	6987	7065	7142	7063	0.045	1812.65
7065	6988	7066	7143	7064	0.045	1812.84
7066	6989	7067	7144	7065	0.045	1812.94
7067	6990	7068	7145	7066	0.045	1813.15
7068	6991	7069	7146	7067	0.045	1813.33
7069	6992	7070	7147	7068	0.045	1813.51
7070	6993	7071	7148	7069	0.045	1813.75
7071	6994	7072	7149	7070	0.045	1814.11
7072	6995	7073	7150	7071	0.045	1814.43
7073	6996	7074	7151	7072	0.045	1814.76
7074	6997	7075	7152	7073	0.045	1814.81
7075	6998	7076	7153	7074	0.045	1814.92
7076	6999	7077	7154	7075	0.045	1815.02
7077	7000	7078	7155	7076	0.045	1814.94
7078	7001	7079	7156	7077	0.045	1814.79
7079	7002	7080	7157	7078	0.045	1814.89
7080	7003	7081	7158	7079	0.045	1815.02
7081	7004	7082	7159	7080	0.045	1815.35
7082	7005	7083	7160	7081	0.045	1815.50
7083	7006	7084	7161	7082	0.045	1815.75
7084	7007	7085	7162	7083	0.045	1815.96
7085	7008	7086	7163	7084	0.045	1816.04
7086	7009	7087	7164	7085	0.045	1815.40

7087	7010	7088	7165	7086	0.045	1815.70
7088	7011	7089	7166	7087	0.045	1816.00
7089	7012	7090	7167	7088	0.045	1816.19
7090	7013	7091	7168	7089	0.045	1816.66
7091	7014	7092	7169	7090	0.045	1816.85
7092	7015	7093	7170	7091	0.045	1817.33
7093	7016	7094	7171	7092	0.045	1817.50
7094	7017	7095	7172	7093	0.045	1817.70
7095	7018	7096	7173	7094	0.045	1818.05
7096	7019	7097	7174	7095	0.045	1818.71
7097	7020	7098	7175	7096	0.045	1819.68
7098	7021	7099	7176	7097	0.045	1820.10
7099	7022	7100	7177	7098	0.045	1820.21
7100	7023	7101	7178	7099	0.045	1820.18
7101	7024	7102	7179	7100	0.045	1820.57
7102	7025	7103	7180	7101	0.045	1820.10
7103	7026	7104	7181	7102	0.045	1820.07
7104	7027	7105	7182	7103	0.045	1820.46
7105	7028	7106	7183	7104	0.045	1820.03
7106	7029	7107	7184	7105	0.065	1819.79
7107	7030	7108	7185	7106	0.065	1820.23
7108	7031	7109	7186	7107	0.065	1820.51
7109	7032	7110	7187	7108	0.065	1821.28
7110	7033	7111	7188	7109	0.065	1821.81
7111	7034	7112	7189	7110	0.065	1821.87
7112	7035	7113	7190	7111	0.065	1819.76
7113	7036	7114	7191	7112	0.065	1818.40
7114	7037	7115	7192	7113	0.065	1821.44
7115	7038	7116	7193	7114	0.065	1824.12
7116	7039	7117	7194	7115	0.065	1825.07
7117	7040	7118	7195	7116	0.065	1825.90
7118	7041	7119	7196	7117	0.065	1826.35
7119	7042	7120	7197	7118	0.065	1827.33
7120	7043	7121	7198	7119	0.065	1827.93
7121	7044	7122	7199	7120	0.065	1828.50
7122	7045	7123	7200	7121	0.065	1828.95
7123	7046	7124	7201	7122	0.065	1829.34
7124	7047	7125	7202	7123	0.065	1828.29
7125	7048	7126	7203	7124	0.065	1827.41
7126	0	0	7204	7125	0.065	1827.38
7127	7049	7128	7205	0	0.065	1808.59
7128	7050	7129	7206	7127	0.065	1809.19
7129	7051	7130	7207	7128	0.065	1808.46
7130	7052	7131	7208	7129	0.045	1810.10
7131	7053	7132	7209	7130	0.045	1808.84
7132	7054	7133	7210	7131	0.045	1808.97
7133	7055	7134	7211	7132	0.045	1809.22
7134	7056	7135	7212	7133	0.045	1809.52
7135	7057	7136	7213	7134	0.045	1810.07
7136	7058	7137	7214	7135	0.045	1810.40
7137	7059	7138	7215	7136	0.045	1810.86
7138	7060	7139	7216	7137	0.045	1811.04
7139	7061	7140	7217	7138	0.045	1811.11
7140	7062	7141	7218	7139	0.045	1811.49
7141	7063	7142	7219	7140	0.045	1811.79
7142	7064	7143	7220	7141	0.045	1811.98
7143	7065	7144	7221	7142	0.045	1812.15
7144	7066	7145	7222	7143	0.045	1812.30
7145	7067	7146	7223	7144	0.045	1812.34
7146	7068	7147	7224	7145	0.045	1812.51
7147	7069	7148	7225	7146	0.045	1812.80
7148	7070	7149	7226	7147	0.045	1813.14
7149	7071	7150	7227	7148	0.045	1813.40
7150	7072	7151	7228	7149	0.045	1813.68
7151	7073	7152	7229	7150	0.045	1814.00
7152	7074	7153	7230	7151	0.045	1814.30
7153	7075	7154	7231	7152	0.045	1814.44
7154	7076	7155	7232	7153	0.045	1814.56
7155	7077	7156	7233	7154	0.045	1814.51
7156	7078	7157	7234	7155	0.045	1814.36
7157	7079	7158	7235	7156	0.045	1814.31
7158	7080	7159	7236	7157	0.045	1814.44
7159	7081	7160	7237	7158	0.045	1814.68
7160	7082	7161	7238	7159	0.045	1814.75
7161	7083	7162	7239	7160	0.045	1814.65
7162	7084	7163	7240	7161	0.045	1815.10
7163	7085	7164	7241	7162	0.045	1815.46
7164	7086	7165	7242	7163	0.045	1814.75
7165	7087	7166	7243	7164	0.045	1814.93
7166	7088	7167	7244	7165	0.045	1815.01
7167	7089	7168	7245	7166	0.045	1815.36
7168	7090	7169	7246	7167	0.045	1815.73
7169	7091	7170	7247	7168	0.045	1816.02
7170	7092	7171	7248	7169	0.045	1816.29
7171	7093	7172	7249	7170	0.045	1817.08
7172	7094	7173	7250	7171	0.045	1817.45
7173	7095	7174	7251	7172	0.045	1817.82
7174	7096	7175	7252	7173	0.045	1818.93
7175	7097	7176	7253	7174	0.045	1819.29
7176	7098	7177	7254	7175	0.045	1819.70
7177	7099	7178	7255	7176	0.045	1820.17
7178	7100	7179	7256	7177	0.045	1819.36
7179	7101	7180	7257	7178	0.045	1819.50
7180	7102	7181	7258	7179	0.045	1819.41
7181	7103	7182	7259	7180	0.045	1819.53
7182	7104	7183	7260	7181	0.045	1819.76
7183	7105	7184	7261	7182	0.045	1819.70
7184	7106	7185	7262	7183	0.065	1819.72
7185	7107	7186	7263	7184	0.065	1819.73
7186	7108	7187	7264	7185	0.065	1820.11
7187	7109	7188	7265	7186	0.065	1821.07
7188	7110	7189	7266	7187	0.065	1820.99
7189	7111	7190	7267	7188	0.065	1820.97
7190	7112	7191	7268	7189	0.065	1818.00
7191	7113	7192	7269	7190	0.065	1818.98
7192	7114	7193	7270	7191	0.065	1821.39
7193	7115	7194	7271	7192	0.065	1823.76
7194	7116	7195	7272	7193	0.065	1825.11
7195	7117	7196	7273	7194	0.065	1825.67
7196	7118	7197	7274	7195	0.065	1825.91
7197	7119	7198	7275	7196	0.065	1826.91
7198	7120	7199	7276	7197	0.065	1827.27
7199	7121	7200	7277	7198	0.065	1827.92
7200	7122	7201	7278	7199	0.065	1828.31
7201	7123	7202	7279	7200	0.065	1828.07
7202	7124	7203	7280	7201	0.065	1827.35
7203	7125	7204	7281	7202	0.065	1827.61
7204	7126	0	7282	7203	0.065	1827.20
7205	7127	7206	7284	0	0.065	1809.41
7206	7128	7207	7285	7205	0.065	1810.24
7207	7129	7208	7286	7206	0.065	1810.46
7208	7130	7209	7287	7207	0.045	1810.15
7209	7131	7210	7288	7208	0.045	1809.15
7210	7132	7211	7289	7209	0.045	1809.06
7211	7133	7212	7290	7210	0.045	1809.15
7212	7134	7213	7291	7211	0.045	1809.54
7213	7135	7214	7292	7212	0.045	1809.91
7214	7136	7215	7293	7213	0.045	1810.31
7215	7137	7216	7294	7214	0.045	1810.59
7216	7138	7217	7295	7215	0.045	1810.66
7217	7139	7218	7296	7216	0.045	1810.77
7218	7140	7219	7297	7217	0.045	1810.95
7219	7141	7220	7298	7218	0.045	1811.22
7220	7142	7221	7299	7219	0.045	1811.40
7221	7143	7222	7300	7220	0.045	1811.52
7222	7144	7223	7301	7221	0.045	1811.64
7223	7145	7224	7302	7222	0.045	1811.80
7224	7146	7225	7303	7223	0.045	1812.05
7225	7147	7226	7304	7224	0.045	1812.28
7226	7148	7227	7305	7225	0.045	1812.65
7227	7149	7228	7306	7226	0.045	1812.91
7228	7150	7229	7307	7227	0.045	1813.17
7229	7151	7230	7308	7228	0.045	1813.45
7230	7152	7231	7309	7229	0.045	1813.73
7231	7153	7232	7310	7230	0.045	1813.95
7232	7154	7233	7311	7231	0.045	1814.13
7233	7155	7234	7312	7232	0.045	1813.95
7234	7156	7235	7313	7233	0.045	1813.98
7235	7157	7236	7314	7234	0.045	1813.82
7236	7158	7237	7315	7235	0.045	1813.92
7237	7159	7238	7316	7236	0.045	1813.06
7238	7160	7239	7317	7237	0.045	1814.00
7239	7161	7240	7318	7238	0.045	1814.45
7240	7162	7241	7319	7239	0.045	1814.85
7241	7163	7242	7320	7240	0.045	1814.84
7242	7164	7243	7321	7241	0.045	1814.12
7243	7165	7244	7322	7242	0.045	1814.12
7244	7166	7245	7323	7243	0.045	1814.53
7245	7167	7246	7324	7244	0.045	1814.82
7246	7168	7247	7325	7245	0.045	1815.32
7247	7169	7248	7326	7246	0.045	1815.81
7248	7170	7249	7327	7247	0.045	1816.20
7249	7171	7250	7328	7248	0.045	1816.62
7250	7172	7251	7329	7249	0.045	1817.15
7251	7173	7252	7330	7250	0.045	1817.97
7252	7174	7253	7331	7251	0.045	1818.14
7253	7175	7254	7332	7252	0.045	1818.50
7254	7176	7255	7333	7253	0.045	1818.98
7255	7177	7256	7334	7254	0.045	1819.01
7256	7178	7257	7335	7255	0.045	1818.77
7257	7179	7258	7336	7256	0.045	1819.09
7258	7180	7259	7337	7257	0.045	1818.82
7259	7181	7260	7338	7258	0.045	1818.76
7260	7182	7261	7339	7259	0.045	1819.14
7261	7183	7262	7340	7260	0.045	1819.20
7262	7184	7263	7341	7261	0.065	1819.54
7263	7185	7264	7342	7262	0.065	1819.54
7264	7186	7265	7343	7263	0.065	1819.75
7265	7187	7266	7344	7264	0.065	1820.45
7266	7188	7267	7345	7265	0.065	1820.77
7267	7189	7268	7346	7266	0.065	1819.36
7268	7190	7269	7347	7267	0.065	1817.70
7269	7191	7270	7348	7268	0.065	1818.93
7270	7192	7271	7349	7269	0.065	1821.25
7271	7193	7272	7350	7270	0.065	1823.31
7272	7194	7273	7351	7271	0.065	1824.73
7273	7195	7274	7352	7272	0.065	1825.25
7274	7196	7275	7353	7273	0.065	1825.35

7275	7197	7276	7354	7274	0.065	1826.29
7276	7198	7277	7355	7275	0.065	1826.51
7277	7199	7278	7356	7276	0.065	1826.53
7278	7200	7279	7357	7277	0.065	1826.90
7279	7201	7280	7358	7278	0.065	1827.42
7280	7202	7281	7359	7279	0.065	1827.34
7281	7203	7282	7360	7280	0.065	1827.45
7282	7204	7283	7361	7281	0.065	1827.81
7283	0	0	7362	7282	0.065	1827.25
7284	7205	7285	7363	0	0.065	1810.74
7285	7206	7286	7364	7284	0.065	1811.02
7286	7207	7287	7365	7285	0.065	1810.90
7287	7208	7288	7366	7286	0.045	1810.28
7288	7209	7289	7367	7287	0.045	1809.84
7289	7210	7290	7368	7288	0.045	1809.47
7290	7211	7291	7369	7289	0.045	1809.47
7291	7212	7292	7370	7290	0.045	1809.68
7292	7213	7293	7371	7291	0.045	1809.95
7293	7214	7294	7372	7292	0.045	1810.16
7294	7215	7295	7373	7293	0.045	1810.42
7295	7216	7296	7374	7294	0.045	1810.44
7296	7217	7297	7375	7295	0.045	1810.52
7297	7218	7298	7376	7296	0.045	1810.47
7298	7219	7299	7377	7297	0.045	1810.59
7299	7220	7300	7378	7298	0.045	1810.88
7300	7221	7301	7379	7299	0.045	1810.98
7301	7222	7302	7380	7300	0.045	1811.09
7302	7223	7303	7381	7301	0.045	1811.23
7303	7224	7304	7382	7302	0.045	1811.47
7304	7225	7305	7383	7303	0.045	1811.80
7305	7226	7306	7384	7304	0.045	1812.09
7306	7227	7307	7385	7305	0.045	1812.34
7307	7228	7308	7386	7306	0.045	1812.57
7308	7229	7309	7387	7307	0.045	1812.89
7309	7230	7310	7388	7308	0.045	1813.17
7310	7231	7311	7389	7309	0.045	1813.50
7311	7232	7312	7390	7310	0.045	1813.58
7312	7233	7313	7391	7311	0.045	1813.56
7313	7234	7314	7392	7312	0.045	1813.36
7314	7235	7315	7393	7313	0.045	1813.36
7315	7236	7316	7394	7314	0.045	1813.33
7316	7237	7317	7395	7315	0.045	1812.65
7317	7238	7318	7396	7316	0.045	1812.99
7318	7239	7319	7397	7317	0.045	1813.29
7319	7240	7320	7398	7318	0.045	1814.14
7320	7241	7321	7399	7319	0.045	1813.48
7321	7242	7322	7400	7320	0.045	1813.42
7322	7243	7323	7401	7321	0.045	1813.47
7323	7244	7324	7402	7322	0.045	1813.92
7324	7245	7325	7403	7323	0.045	1814.44
7325	7246	7326	7404	7324	0.045	1815.03
7326	7247	7327	7405	7325	0.045	1815.60
7327	7248	7328	7406	7326	0.045	1816.06
7328	7249	7329	7407	7327	0.045	1816.46
7329	7250	7330	7408	7328	0.045	1816.93
7330	7251	7331	7409	7329	0.045	1817.30
7331	7252	7332	7410	7330	0.045	1817.45
7332	7253	7333	7411	7331	0.045	1817.63
7333	7254	7334	7412	7332	0.045	1817.89
7334	7255	7335	7413	7333	0.045	1817.99
7335	7256	7336	7414	7334	0.045	1818.04
7336	7257	7337	7415	7335	0.045	1818.31
7337	7258	7338	7416	7336	0.045	1818.51
7338	7259	7339	7417	7337	0.045	1818.37
7339	7260	7340	7418	7338	0.045	1818.82
7340	7261	7341	7419	7339	0.045	1819.01
7341	7262	7342	7420	7340	0.065	1819.22
7342	7263	7343	7421	7341	0.065	1819.52
7343	7264	7344	7422	7342	0.065	1820.03
7344	7265	7345	7423	7343	0.065	1820.14
7345	7266	7346	7424	7344	0.065	1819.95
7346	7267	7347	7425	7345	0.065	1818.39
7347	7268	7348	7426	7346	0.065	1817.50
7348	7269	7349	7427	7347	0.065	1818.72
7349	7270	7350	7428	7348	0.065	1821.62
7350	7271	7351	7429	7349	0.065	1823.23
7351	7272	7352	7430	7350	0.065	1824.27
7352	7273	7353	7431	7351	0.065	1824.70
7353	7274	7354	7432	7352	0.065	1824.96
7354	7275	7355	7433	7353	0.065	1825.88
7355	7276	7356	7434	7354	0.065	1825.83
7356	7277	7357	7435	7355	0.065	1825.69
7357	7278	7358	7436	7356	0.065	1826.21
7358	7279	7359	7437	7357	0.065	1826.58
7359	7280	7360	7438	7358	0.065	1827.15
7360	7281	7361	7439	7359	0.065	1827.43
7361	7282	7362	7440	7360	0.065	1828.20
7362	7283	0	7441	7361	0.065	1826.81
7363	7284	7364	7442	0	0.065	1811.40
7364	7285	7365	7443	7363	0.065	1811.56
7365	7286	7366	7444	7364	0.065	1811.92
7366	7287	7367	7445	7365	0.065	1811.54
7367	7288	7368	7446	7366	0.045	1810.81
7368	7289	7369	7447	7367	0.045	1810.43
7369	7290	7370	7448	7368	0.045	1809.93
7370	7291	7371	7449	7369	0.045	1810.00
7371	7292	7372	7450	7370	0.045	1810.08
7372	7293	7373	7451	7371	0.045	1810.06
7373	7294	7374	7452	7372	0.045	1810.13
7374	7295	7375	7453	7373	0.045	1810.12
7375	7296	7376	7454	7374	0.045	1810.14
7376	7297	7377	7455	7375	0.045	1810.12
7377	7298	7378	7456	7376	0.045	1810.11
7378	7299	7379	7457	7377	0.045	1810.23
7379	7300	7380	7458	7378	0.045	1810.39
7380	7301	7381	7459	7379	0.045	1810.50
7381	7302	7382	7460	7380	0.045	1810.64
7382	7303	7383	7461	7381	0.045	1810.89
7383	7304	7384	7462	7382	0.045	1811.31
7384	7305	7385	7463	7383	0.045	1811.49
7385	7306	7386	7464	7384	0.045	1811.80
7386	7307	7387	7465	7385	0.045	1812.13
7387	7308	7388	7466	7386	0.045	1812.31
7388	7309	7389	7467	7387	0.045	1812.54
7389	7310	7390	7468	7388	0.045	1812.77
7390	7311	7391	7469	7389	0.045	1813.01
7391	7312	7392	7470	7390	0.045	1813.09
7392	7313	7393	7471	7391	0.045	1812.94
7393	7314	7394	7472	7392	0.045	1812.98
7394	7315	7395	7473	7393	0.045	1812.81
7395	7316	7396	7474	7394	0.045	1812.47
7396	7317	7397	7475	7395	0.045	1812.63
7397	7318	7398	7476	7396	0.045	1813.00
7398	7319	7399	7477	7397	0.045	1813.10
7399	7320	7400	7478	7398	0.045	1812.80
7400	7321	7401	7479	7399	0.045	1812.87
7401	7322	7402	7480	7400	0.045	1813.07
7402	7323	7403	7481	7401	0.045	1813.55
7403	7324	7404	7482	7402	0.045	1814.00
7404	7325	7405	7483	7403	0.045	1814.52
7405	7326	7406	7484	7404	0.045	1815.13
7406	7327	7407	7485	7405	0.045	1815.66
7407	7328	7408	7486	7406	0.045	1815.96
7408	7329	7409	7487	7407	0.045	1816.06
7409	7330	7410	7488	7408	0.045	1816.86
7410	7331	7411	7489	7409	0.045	1817.12
7411	7332	7412	7490	7410	0.045	1817.01
7412	7333	7413	7491	7411	0.045	1817.06
7413	7334	7414	7492	7412	0.045	1817.12
7414	7335	7415	7493	7413	0.045	1817.26
7415	7336	7416	7494	7414	0.045	1817.58
7416	7337	7417	7495	7415	0.045	1817.69
7417	7338	7418	7496	7416	0.045	1818.01
7418	7339	7419	7497	7417	0.045	1818.34
7419	7340	7420	7498	7418	0.045	1818.38
7420	7341	7421	7499	7419	0.065	1818.26
7421	7342	7422	7500	7420	0.065	1819.03
7422	7343	7423	7501	7421	0.065	1819.14
7423	7344	7424	7502	7422	0.065	1819.28
7424	7345	7425	7503	7423	0.065	1818.41
7425	7346	7426	7504	7424	0.065	1817.85
7426	7347	7427	7505	7425	0.065	1817.20
7427	7348	7428	7506	7426	0.065	1819.46
7428	7349	7429	7507	7427	0.065	1822.15
7429	7350	7430	7508	7428	0.065	1823.16
7430	7351	7431	7509	7429	0.065	1823.73
7431	7352	7432	7510	7430	0.065	1823.94
7432	7353	7433	7511	7431	0.065	1824.02
7433	7354	7434	7512	7432	0.065	1825.49
7434	7355	7435	7513	7433	0.065	1825.38
7435	7356	7436	7514	7434	0.065	1825.32
7436	7357	7437	7515	7435	0.065	1825.58
7437	7358	7438	7516	7436	0.065	1825.38
7438	7359	7439	7517	7437	0.065	1826.58
7439	7360	7440	7518	7438	0.065	1827.20
7440	7361	7441	7519	7439	0.065	1827.80
7441	7362	0	7520	7440	0.065	1826.17
7442	7363	7443	7521	0	0.065	1812.40
7443	7364	7444	7522	7442	0.065	1812.70
7444	7365	7445	7523	7443	0.065	1812.77
7445	7366	7446	7524	7444	0.065	1812.22
7446	7367	7447	7525	7445	0.045	1811.71
7447	7368	7448	7526	7446	0.045	1811.19
7448	7369	7449	7527	7447	0.045	1810.70
7449	7370	7450	7528	7448	0.045	1810.44
7450	7371	7451	7529	7449	0.045	1810.17
7451	7372	7452	7530	7450	0.045	1810.05
7452	7373	7453	7531	7451	0.045	1809.92
7453	7374	7454	7532	7452	0.045	1809.88
7454	7375	7455	7533	7453	0.045	1809.79
7455	7376	7456	7534	7454	0.045	1809.60
7456	7377	7457	7535	7455	0.045	1809.69
7457	7378	7458	7536	7456	0.045	1809.76
7458	7379	7459	7537	7457	0.045	1809.78
7459	7380	7460	7538	7458	0.045	1809.96
7460	7381	7461	7539	7459	0.045	1810.10
7461	7382	7462	7540	7460	0.045	1810.26
7462	7383	7463	7541	7461	0.045	1810.57

7463	7384	7464	7542	7462	0.045	1810.90
7464	7385	7465	7543	7463	0.045	1811.21
7465	7386	7466	7544	7464	0.045	1811.58
7466	7387	7467	7545	7465	0.045	1811.83
7467	7388	7468	7546	7466	0.045	1812.05
7468	7389	7469	7547	7467	0.045	1812.22
7469	7390	7470	7548	7468	0.045	1812.37
7470	7391	7471	7549	7469	0.045	1812.33
7471	7392	7472	7550	7470	0.045	1812.17
7472	7393	7473	7551	7471	0.045	1812.15
7473	7394	7474	7552	7472	0.045	1811.84
7474	7395	7475	7553	7473	0.045	1811.19
7475	7396	7476	7554	7474	0.045	1812.02
7476	7397	7477	7555	7475	0.045	1812.29
7477	7398	7478	7556	7476	0.045	1812.12
7478	7399	7479	7557	7477	0.045	1812.09
7479	7400	7480	7558	7478	0.045	1812.23
7480	7401	7481	7559	7479	0.045	1812.00
7481	7402	7482	7560	7480	0.045	1813.01
7482	7403	7483	7561	7481	0.045	1813.68
7483	7404	7484	7562	7482	0.045	1814.33
7484	7405	7485	7563	7483	0.045	1814.79
7485	7406	7486	7564	7484	0.045	1815.17
7486	7407	7487	7565	7485	0.045	1815.44
7487	7408	7488	7566	7486	0.045	1815.96
7488	7409	7489	7567	7487	0.045	1816.33
7489	7410	7490	7568	7488	0.045	1816.55
7490	7411	7491	7569	7489	0.045	1816.27
7491	7412	7492	7570	7490	0.045	1816.10
7492	7413	7493	7571	7491	0.045	1816.41
7493	7414	7494	7572	7492	0.045	1816.61
7494	7415	7495	7573	7493	0.045	1816.99
7495	7416	7496	7574	7494	0.045	1817.31
7496	7417	7497	7575	7495	0.045	1817.44
7497	7418	7498	7576	7496	0.045	1817.78
7498	7419	7499	7577	7497	0.045	1818.08
7499	7420	7500	7578	7498	0.065	1818.13
7500	7421	7501	7579	7499	0.065	1818.64
7501	7422	7502	7580	7500	0.065	1818.80
7502	7423	7503	7581	7501	0.065	1818.99
7503	7424	7504	7582	7502	0.065	1818.04
7504	7425	7505	7583	7503	0.065	1816.42
7505	7426	7506	7584	7504	0.065	1817.05
7506	7427	7507	7585	7505	0.065	1819.42
7507	7428	7508	7586	7506	0.065	1821.51
7508	7429	7509	7587	7507	0.065	1823.00
7509	7430	7510	7588	7508	0.065	1823.31
7510	7431	7511	7589	7509	0.065	1823.37
7511	7432	7512	7590	7510	0.065	1823.84
7512	7433	7513	7591	7511	0.065	1825.08
7513	7434	7514	7592	7512	0.065	1824.67
7514	7435	7515	7593	7513	0.065	1824.39
7515	7436	7516	7594	7514	0.065	1824.80
7516	7437	7517	7595	7515	0.065	1824.95
7517	7438	7518	7596	7516	0.065	1826.28
7518	7439	7519	7597	7517	0.065	1827.02
7519	7440	7520	7598	7518	0.065	1827.86
7520	7441	0	7599	7519	0.065	1826.53
7521	7442	7522	7600	0	0.065	1813.41
7522	7443	7523	7601	7521	0.065	1813.42
7523	7444	7524	7602	7522	0.065	1813.46
7524	7445	7525	7603	7523	0.065	1813.20
7525	7446	7526	7604	7524	0.045	1812.28
7526	7447	7527	7605	7525	0.045	1811.81
7527	7448	7528	7606	7526	0.045	1811.29
7528	7449	7529	7607	7527	0.045	1810.70
7529	7450	7530	7608	7528	0.045	1810.37
7530	7451	7531	7609	7529	0.045	1810.08
7531	7452	7532	7610	7530	0.045	1809.85
7532	7453	7533	7611	7531	0.045	1809.54
7533	7454	7534	7612	7532	0.045	1809.27
7534	7455	7535	7613	7533	0.045	1809.18
7535	7456	7536	7614	7534	0.045	1809.22
7536	7457	7537	7615	7535	0.045	1809.29
7537	7458	7538	7616	7536	0.045	1809.18
7538	7459	7539	7617	7537	0.045	1809.31
7539	7460	7540	7618	7538	0.045	1809.51
7540	7461	7541	7619	7539	0.045	1809.70
7541	7462	7542	7620	7540	0.045	1810.03
7542	7463	7543	7621	7541	0.045	1810.31
7543	7464	7544	7622	7542	0.045	1810.68
7544	7465	7545	7623	7543	0.045	1811.08
7545	7466	7546	7624	7544	0.045	1811.41
7546	7467	7547	7625	7545	0.045	1811.59
7547	7468	7548	7626	7546	0.045	1811.76
7548	7469	7549	7627	7547	0.045	1811.88
7549	7470	7550	7628	7548	0.045	1811.78
7550	7471	7551	7629	7549	0.045	1811.62
7551	7472	7552	7630	7550	0.045	1811.59
7552	7473	7553	7631	7551	0.045	1811.37
7553	7474	7554	7632	7552	0.045	1809.82
7554	7475	7555	7633	7553	0.045	1811.28
7555	7476	7556	7634	7554	0.045	1811.36
7556	7477	7557	7635	7555	0.045	1811.56
7557	7478	7558	7636	7556	0.045	1811.70
7558	7479	7559	7637	7557	0.045	1811.69
7559	7480	7560	7638	7558	0.045	1812.18
7560	7481	7561	7639	7559	0.045	1812.81
7561	7482	7562	7640	7560	0.045	1813.42
7562	7483	7563	7641	7561	0.045	1813.92
7563	7484	7564	7642	7562	0.045	1814.39
7564	7485	7565	7643	7563	0.045	1814.70
7565	7486	7566	7644	7564	0.045	1815.04
7566	7487	7567	7645	7565	0.045	1815.45
7567	7488	7568	7646	7566	0.045	1815.48
7568	7489	7569	7647	7567	0.045	1815.39
7569	7490	7570	7648	7568	0.045	1815.27
7570	7491	7571	7649	7569	0.045	1815.54
7571	7492	7572	7650	7570	0.045	1815.97
7572	7493	7573	7651	7571	0.045	1816.17
7573	7494	7574	7652	7572	0.045	1816.40
7574	7495	7575	7653	7573	0.045	1816.57
7575	7496	7576	7654	7574	0.045	1816.92
7576	7497	7577	7655	7575	0.045	1817.18
7577	7498	7578	7656	7576	0.045	1817.63
7578	7499	7579	7657	7577	0.065	1818.22
7579	7500	7580	7658	7578	0.065	1818.72
7580	7501	7581	7659	7579	0.065	1818.97
7581	7502	7582	7660	7580	0.065	1818.77
7582	7503	7583	7661	7581	0.065	1817.62
7583	7504	7584	7662	7582	0.065	1815.79
7584	7505	7585	7663	7583	0.065	1816.47
7585	7506	7586	7664	7584	0.065	1818.66
7586	7507	7587	7665	7585	0.065	1820.61
7587	7508	7588	7666	7586	0.065	1822.24
7588	7509	7589	7667	7587	0.065	1822.27
7589	7510	7590	7668	7588	0.065	1822.40
7590	7511	7591	7669	7589	0.065	1823.40
7591	7512	7592	7670	7590	0.065	1824.06
7592	7513	7593	7671	7591	0.065	1823.49
7593	7514	7594	7672	7592	0.065	1823.18
7594	7515	7595	7673	7593	0.065	1823.49
7595	7516	7596	7674	7594	0.065	1825.04
7596	7517	7597	7675	7595	0.065	1826.04
7597	7518	7598	7676	7596	0.065	1826.89
7598	7519	7599	7677	7597	0.065	1827.10
7599	7520	0	7678	7598	0.065	1825.65
7600	7521	7601	7680	0	0.065	1814.36
7601	7522	7602	7681	7600	0.065	1814.19
7602	7523	7603	7682	7601	0.065	1814.02
7603	7524	7604	7683	7602	0.065	1813.52
7604	7525	7605	7684	7603	0.045	1812.83
7605	7526	7606	7685	7604	0.045	1812.22
7606	7527	7607	7686	7605	0.045	1811.59
7607	7528	7608	7687	7606	0.045	1811.02
7608	7529	7609	7688	7607	0.045	1810.41
7609	7530	7610	7689	7608	0.045	1810.11
7610	7531	7611	7690	7609	0.045	1809.81
7611	7532	7612	7691	7610	0.045	1809.42
7612	7533	7613	7692	7611	0.045	1809.03
7613	7534	7614	7693	7612	0.045	1808.81
7614	7535	7615	7694	7613	0.045	1808.72
7615	7536	7616	7695	7614	0.045	1808.84
7616	7537	7617	7696	7615	0.045	1808.81
7617	7538	7618	7697	7616	0.045	1808.79
7618	7539	7619	7698	7617	0.045	1809.10
7619	7540	7620	7699	7618	0.045	1809.33
7620	7541	7621	7700	7619	0.045	1809.51
7621	7542	7622	7701	7620	0.045	1809.73
7622	7543	7623	7702	7621	0.045	1810.10
7623	7544	7624	7703	7622	0.045	1810.36
7624	7545	7625	7704	7623	0.045	1810.73
7625	7546	7626	7705	7624	0.045	1811.05
7626	7547	7627	7706	7625	0.045	1811.20
7627	7548	7628	7707	7626	0.045	1811.40
7628	7549	7629	7708	7627	0.045	1811.35
7629	7550	7630	7709	7628	0.045	1811.16
7630	7551	7631	7710	7629	0.045	1811.04
7631	7552	7632	7711	7630	0.045	1810.79
7632	7553	7633	7712	7631	0.045	1810.50
7633	7554	7634	7713	7632	0.045	1810.67
7634	7555	7635	7714	7633	0.045	1810.63
7635	7556	7636	7715	7634	0.045	1810.85
7636	7557	7637	7716	7635	0.045	1810.89
7637	7558	7638	7717	7636	0.045	1811.07
7638	7559	7639	7718	7637	0.045	1811.85
7639	7560	7640	7719	7638	0.045	1812.45
7640	7561	7641	7720	7639	0.045	1813.01
7641	7562	7642	7721	7640	0.045	1813.61
7642	7563	7643	7722	7641	0.045	1813.94
7643	7564	7644	7723	7642	0.045	1814.24
7644	7565	7645	7724	7643	0.045	1814.59
7645	7566	7646	7725	7644	0.045	1814.78
7646	7567	7647	7726	7645	0.045	1814.71
7647	7568	7648	7727	7646	0.045	1814.65
7648	7569	7649	7728	7647	0.045	1814.78
7649	7570	7650	7729	7648	0.045	1814.98
7650	7571	7651	7730	7649	0.045	1815.17

7651	7572	7652	7731	7650	0.045	1815.61
7652	7573	7653	7732	7651	0.045	1815.77
7653	7574	7654	7733	7652	0.045	1816.02
7654	7575	7655	7734	7653	0.045	1816.29
7655	7576	7656	7735	7654	0.045	1816.49
7656	7577	7657	7736	7655	0.045	1817.13
7657	7578	7658	7737	7656	0.065	1817.79
7658	7579	7659	7738	7657	0.065	1818.24
7659	7580	7660	7739	7658	0.065	1818.29
7660	7581	7661	7740	7659	0.065	1817.95
7661	7582	7662	7741	7660	0.065	1816.12
7662	7583	7663	7742	7661	0.065	1814.49
7663	7584	7664	7743	7662	0.065	1815.83
7664	7585	7665	7744	7663	0.065	1817.69
7665	7586	7666	7745	7664	0.065	1819.18
7666	7587	7667	7746	7665	0.065	1821.48
7667	7588	7668	7747	7666	0.065	1820.82
7668	7589	7669	7748	7667	0.065	1821.51
7669	7590	7670	7749	7668	0.065	1822.56
7670	7591	7671	7750	7669	0.065	1822.66
7671	7592	7672	7751	7670	0.065	1822.50
7672	7593	7673	7752	7671	0.065	1820.93
7673	7594	7674	7753	7672	0.065	1822.22
7674	7595	7675	7754	7673	0.065	1824.00
7675	7596	7676	7755	7674	0.065	1825.45
7676	7597	7677	7756	7675	0.065	1825.95
7677	7598	7678	7757	7676	0.065	1825.75
7678	7599	0	7758	7677	0.065	1825.13
7679	0	7680	7760	0	0.065	1815.23
7680	7600	7681	7761	7679	0.065	1815.09
7681	7601	7682	7762	7680	0.065	1814.86
7682	7602	7683	7763	7681	0.065	1814.54
7683	7603	7684	7764	7682	0.065	1814.14
7684	7604	7685	7765	7683	0.045	1813.43
7685	7605	7686	7766	7684	0.045	1812.79
7686	7606	7687	7767	7685	0.045	1812.09
7687	7607	7688	7768	7686	0.045	1811.38
7688	7608	7689	7769	7687	0.045	1810.72
7689	7609	7690	7770	7688	0.045	1810.07
7690	7610	7691	7771	7689	0.045	1809.78
7691	7611	7692	7772	7690	0.045	1809.13
7692	7612	7693	7773	7691	0.045	1808.59
7693	7613	7694	7774	7692	0.045	1808.28
7694	7614	7695	7775	7693	0.045	1808.39
7695	7615	7696	7776	7694	0.045	1808.20
7696	7616	7697	7777	7695	0.045	1808.11
7697	7617	7698	7778	7696	0.045	1808.11
7698	7618	7699	7779	7697	0.045	1808.30
7699	7619	7700	7780	7698	0.045	1808.50
7700	7620	7701	7781	7699	0.045	1808.81
7701	7621	7702	7782	7700	0.045	1809.22
7702	7622	7703	7783	7701	0.045	1809.41
7703	7623	7704	7784	7702	0.045	1809.72
7704	7624	7705	7785	7703	0.045	1809.99
7705	7625	7706	7786	7704	0.045	1810.22
7706	7626	7707	7787	7705	0.045	1810.55
7707	7627	7708	7788	7706	0.045	1810.79
7708	7628	7709	7789	7707	0.045	1810.79
7709	7629	7710	7790	7708	0.045	1810.45
7710	7630	7711	7791	7709	0.045	1810.20
7711	7631	7712	7792	7710	0.045	1810.09
7712	7632	7713	7793	7711	0.045	1809.54
7713	7633	7714	7794	7712	0.045	1810.18
7714	7634	7715	7795	7713	0.045	1810.23
7715	7635	7716	7796	7714	0.045	1810.37
7716	7636	7717	7797	7715	0.045	1810.02
7717	7637	7718	7798	7716	0.045	1810.79
7718	7638	7719	7799	7717	0.045	1811.40
7719	7639	7720	7800	7718	0.045	1811.94
7720	7640	7721	7801	7719	0.045	1812.58
7721	7641	7722	7802	7720	0.045	1813.17
7722	7642	7723	7803	7721	0.045	1813.65
7723	7643	7724	7804	7722	0.045	1813.67
7724	7644	7725	7805	7723	0.045	1813.47
7725	7645	7726	7806	7724	0.045	1813.55
7726	7646	7727	7807	7725	0.045	1813.89
7727	7647	7728	7808	7726	0.045	1813.88
7728	7648	7729	7809	7727	0.045	1813.94
7729	7649	7730	7810	7728	0.045	1814.52
7730	7650	7731	7811	7729	0.045	1814.85
7731	7651	7732	7812	7730	0.045	1814.80
7732	7652	7733	7813	7731	0.045	1814.94
7733	7653	7734	7814	7732	0.045	1815.41
7734	7654	7735	7815	7733	0.045	1815.83
7735	7655	7736	7816	7734	0.045	1816.10
7736	7656	7737	7817	7735	0.045	1816.52
7737	7657	7738	7818	7736	0.065	1817.13
7738	7658	7739	7819	7737	0.065	1817.71
7739	7659	7740	7820	7738	0.065	1818.02
7740	7660	7741	7821	7739	0.065	1818.22
7741	7661	7742	7822	7740	0.065	1816.11
7742	7662	7743	7823	7741	0.065	1814.13
7743	7663	7744	7824	7742	0.065	1815.03
7744	7664	7745	7825	7743	0.065	1817.27
7745	7665	7746	7826	7744	0.065	1817.99
7746	7666	7747	7827	7745	0.065	1818.62
7747	7667	7748	7828	7746	0.065	1819.30
7748	7668	7749	7829	7747	0.065	1820.36
7749	7669	7750	7830	7748	0.065	1821.35
7750	7670	7751	7831	7749	0.065	1821.43
7751	7671	7752	7832	7750	0.065	1820.73
7752	7672	7753	7833	7751	0.065	1820.11
7753	7673	7754	7834	7752	0.065	1821.40
7754	7674	7755	7835	7753	0.065	1823.28
7755	7675	7756	7836	7754	0.065	1825.00
7756	7676	7757	7837	7755	0.065	1825.30
7757	7677	7758	7838	7756	0.065	1825.13
7758	7678	0	7839	7757	0.065	1825.18
7759	0	7760	7840	0	0.065	1815.65
7760	7679	7761	7841	7759	0.065	1815.71
7761	7680	7762	7842	7760	0.065	1815.56
7762	7681	7763	7843	7761	0.065	1815.36
7763	7682	7764	7844	7762	0.065	1815.14
7764	7683	7765	7845	7763	0.065	1814.49
7765	7684	7766	7846	7764	0.045	1813.83
7766	7685	7767	7847	7765	0.045	1813.09
7767	7686	7768	7848	7766	0.045	1812.36
7768	7687	7769	7849	7767	0.045	1811.63
7769	7688	7770	7850	7768	0.045	1810.91
7770	7689	7771	7851	7769	0.045	1810.13
7771	7690	7772	7852	7770	0.045	1809.57
7772	7691	7773	7853	7771	0.045	1808.99
7773	7692	7774	7854	7772	0.045	1808.35
7774	7693	7775	7855	7773	0.045	1808.10
7775	7694	7776	7856	7774	0.045	1807.79
7776	7695	7777	7857	7775	0.045	1807.76
7777	7696	7778	7858	7776	0.045	1807.56
7778	7697	7779	7859	7777	0.045	1807.47
7779	7698	7780	7860	7778	0.045	1807.50
7780	7699	7781	7861	7779	0.045	1807.78
7781	7700	7782	7862	7780	0.045	1808.19
7782	7701	7783	7863	7781	0.045	1808.49
7783	7702	7784	7864	7782	0.045	1808.78
7784	7703	7785	7865	7783	0.045	1809.05
7785	7704	7786	7866	7784	0.045	1809.35
7786	7705	7787	7867	7785	0.045	1809.60
7787	7706	7788	7868	7786	0.045	1809.86
7788	7707	7789	7869	7787	0.045	1810.08
7789	7708	7790	7870	7788	0.045	1810.03
7790	7709	7791	7871	7789	0.045	1809.86
7791	7710	7792	7872	7790	0.045	1809.50
7792	7711	7793	7873	7791	0.045	1809.15
7793	7712	7794	7874	7792	0.045	1809.27
7794	7713	7795	7875	7793	0.045	1809.80
7795	7714	7796	7876	7794	0.045	1809.36
7796	7715	7797	7877	7795	0.045	1809.35
7797	7716	7798	7878	7796	0.045	1809.51
7798	7717	7799	7879	7797	0.045	1810.32
7799	7718	7800	7880	7798	0.045	1810.92
7800	7719	7801	7881	7799	0.045	1811.56
7801	7720	7802	7882	7800	0.045	1812.09
7802	7721	7803	7883	7801	0.045	1812.70
7803	7722	7804	7884	7802	0.045	1813.21
7804	7723	7805	7885	7803	0.045	1813.22
7805	7724	7806	7886	7804	0.045	1812.77
7806	7725	7807	7887	7805	0.045	1812.68
7807	7726	7808	7888	7806	0.045	1812.95
7808	7727	7809	7889	7807	0.045	1812.99
7809	7728	7810	7890	7808	0.045	1813.11
7810	7729	7811	7891	7809	0.045	1813.54
7811	7730	7812	7892	7810	0.045	1814.01
7812	7731	7813	7893	7811	0.045	1814.39
7813	7732	7814	7894	7812	0.045	1814.56
7814	7733	7815	7895	7813	0.045	1814.90
7815	7734	7816	7896	7814	0.045	1815.68
7816	7735	7817	7897	7815	0.045	1815.92
7817	7736	7818	7898	7816	0.045	1816.25
7818	7737	7819	7899	7817	0.065	1817.01
7819	7738	7820	7900	7818	0.065	1817.41
7820	7739	7821	7901	7819	0.065	1818.00
7821	7740	7822	7902	7820	0.065	1818.09
7822	7741	7823	7903	7821	0.065	1815.73
7823	7742	7824	7904	7822	0.065	1813.52
7824	7743	7825	7905	7823	0.065	1814.77
7825	7744	7826	7906	7824	0.065	1816.89
7826	7745	7827	7907	7825	0.065	1817.14
7827	7746	7828	7908	7826	0.065	1816.99
7828	7747	7829	7909	7827	0.065	1818.80
7829	7748	7830	7910	7828	0.065	1820.06
7830	7749	7831	7911	7829	0.065	1820.29
7831	7750	7832	7912	7830	0.065	1819.78
7832	7751	7833	7913	7831	0.065	1819.11
7833	7752	7834	7914	7832	0.065	1818.92
7834	7753	7835	7915	7833	0.065	1820.68
7835	7754	7836	7916	7834	0.065	1822.04
7836	7755	7837	7917	7835	0.065	1823.84
7837	7756	7838	7918	7836	0.065	1823.91
7838	7757	7839	7919	7837	0.065	1824.08

7839	7758	0	7920	7838	0.065	1823.98
7840	7759	7841	7922	0	0.065	1815.98
7841	7760	7842	7923	7840	0.065	1816.07
7842	7761	7843	7924	7841	0.065	1815.96
7843	7762	7844	7925	7842	0.065	1815.79
7844	7763	7845	7926	7843	0.065	1815.57
7845	7764	7846	7927	7844	0.065	1814.71
7846	7765	7847	7928	7845	0.045	1814.04
7847	7766	7848	7929	7846	0.045	1813.35
7848	7767	7849	7930	7847	0.045	1812.55
7849	7768	7850	7931	7848	0.045	1811.88
7850	7769	7851	7932	7849	0.045	1811.16
7851	7770	7852	7933	7850	0.045	1810.38
7852	7771	7853	7934	7851	0.045	1809.47
7853	7772	7854	7935	7852	0.045	1808.56
7854	7773	7855	7936	7853	0.045	1808.13
7855	7774	7856	7937	7854	0.045	1808.01
7856	7775	7857	7938	7855	0.045	1807.65
7857	7776	7858	7939	7856	0.045	1807.24
7858	7777	7859	7940	7857	0.045	1807.06
7859	7778	7860	7941	7858	0.045	1807.01
7860	7779	7861	7942	7859	0.045	1807.05
7861	7780	7862	7943	7860	0.045	1807.34
7862	7781	7863	7944	7861	0.045	1807.63
7863	7782	7864	7945	7862	0.045	1807.89
7864	7783	7865	7946	7863	0.045	1808.10
7865	7784	7866	7947	7864	0.045	1808.46
7866	7785	7867	7948	7865	0.045	1808.92
7867	7786	7868	7949	7866	0.045	1809.10
7868	7787	7869	7950	7867	0.045	1809.28
7869	7788	7870	7951	7868	0.045	1809.56
7870	7789	7871	7952	7869	0.045	1809.57
7871	7790	7872	7953	7870	0.045	1809.48
7872	7791	7873	7954	7871	0.045	1808.95
7873	7792	7874	7955	7872	0.045	1808.96
7874	7793	7875	7956	7873	0.045	1809.30
7875	7794	7876	7957	7874	0.045	1809.27
7876	7795	7877	7958	7875	0.045	1808.87
7877	7796	7878	7959	7876	0.045	1808.83
7878	7797	7879	7960	7877	0.045	1809.29
7879	7798	7880	7961	7878	0.045	1810.09
7880	7799	7881	7962	7879	0.045	1810.54
7881	7800	7882	7963	7880	0.045	1811.35
7882	7801	7883	7964	7881	0.045	1811.77
7883	7802	7884	7965	7882	0.045	1812.16
7884	7803	7885	7966	7883	0.045	1812.59
7885	7804	7886	7967	7884	0.045	1812.74
7886	7805	7887	7968	7885	0.045	1812.30
7887	7806	7888	7969	7886	0.045	1812.26
7888	7807	7889	7970	7887	0.045	1812.41
7889	7808	7890	7971	7888	0.045	1812.54
7890	7809	7891	7972	7889	0.045	1812.53
7891	7810	7892	7973	7890	0.045	1812.66
7892	7811	7893	7974	7891	0.045	1813.36
7893	7812	7894	7975	7892	0.045	1813.91
7894	7813	7895	7976	7893	0.045	1814.31
7895	7814	7896	7977	7894	0.045	1814.54
7896	7815	7897	7978	7895	0.045	1814.98
7897	7816	7898	7979	7896	0.045	1815.23
7898	7817	7899	7980	7897	0.045	1815.73
7899	7818	7900	7981	7898	0.065	1816.23
7900	7819	7901	7982	7899	0.065	1817.03
7901	7820	7902	7983	7900	0.065	1817.83
7902	7821	7903	7984	7901	0.065	1817.65
7903	7822	7904	7985	7902	0.065	1816.30
7904	7823	7905	7986	7903	0.065	1813.53
7905	7824	7906	7987	7904	0.065	1813.46
7906	7825	7907	7988	7905	0.065	1816.23
7907	7826	7908	7989	7906	0.065	1815.87
7908	7827	7909	7990	7907	0.065	1816.32
7909	7828	7910	7991	7908	0.065	1818.61
7910	7829	7911	7992	7909	0.065	1819.65
7911	7830	7912	7993	7910	0.065	1819.71
7912	7831	7913	7994	7911	0.065	1818.58
7913	7832	7914	7995	7912	0.065	1817.93
7914	7833	7915	7996	7913	0.065	1818.35
7915	7834	7916	7997	7914	0.065	1820.00
7916	7835	7917	7998	7915	0.065	1821.41
7917	7836	7918	7999	7916	0.065	1822.87
7918	7837	7919	8000	7917	0.065	1823.32
7919	7838	7920	8001	7918	0.065	1824.57
7920	7839	0	8002	7919	0.065	1823.63
7921	0	7922	8004	0	0.065	1815.94
7922	7840	7923	8005	7921	0.065	1816.36
7923	7841	7924	8006	7922	0.065	1816.38
7924	7842	7925	8007	7923	0.065	1816.18
7925	7843	7926	8008	7924	0.065	1816.03
7926	7844	7927	8009	7925	0.065	1815.75
7927	7845	7928	8010	7926	0.065	1814.98
7928	7846	7929	8011	7927	0.045	1814.15
7929	7847	7930	8012	7928	0.045	1813.44
7930	7848	7931	8013	7929	0.045	1812.77
7931	7849	7932	8014	7930	0.045	1812.03
7932	7850	7933	8015	7931	0.045	1811.21
7933	7851	7934	8016	7932	0.045	1810.50
7934	7852	7935	8017	7933	0.045	1809.66
7935	7853	7936	8018	7934	0.045	1808.87
7936	7854	7937	8019	7935	0.045	1808.16
7937	7855	7938	8020	7936	0.045	1807.84
7938	7856	7939	8021	7937	0.045	1807.62
7939	7857	7940	8022	7938	0.045	1807.01
7940	7858	7941	8023	7939	0.045	1806.65
7941	7859	7942	8024	7940	0.045	1806.64
7942	7860	7943	8025	7941	0.045	1806.72
7943	7861	7944	8026	7942	0.045	1806.89
7944	7862	7945	8027	7943	0.045	1807.08
7945	7863	7946	8028	7944	0.045	1807.29
7946	7864	7947	8029	7945	0.045	1807.67
7947	7865	7948	8030	7946	0.045	1807.98
7948	7866	7949	8031	7947	0.045	1808.31
7949	7867	7950	8032	7948	0.045	1808.60
7950	7868	7951	8033	7949	0.045	1808.85
7951	7869	7952	8034	7950	0.045	1809.04
7952	7870	7953	8035	7951	0.045	1809.06
7953	7871	7954	8036	7952	0.045	1808.90
7954	7872	7955	8037	7953	0.045	1808.32
7955	7873	7956	8038	7954	0.045	1808.18
7956	7874	7957	8039	7955	0.045	1808.78
7957	7875	7958	8040	7956	0.045	1807.32
7958	7876	7959	8041	7957	0.045	1807.86
7959	7877	7960	8042	7958	0.045	1808.45
7960	7878	7961	8043	7959	0.045	1809.04
7961	7879	7962	8044	7960	0.045	1809.85
7962	7880	7963	8045	7961	0.045	1810.29
7963	7881	7964	8046	7962	0.045	1811.06
7964	7882	7965	8047	7963	0.045	1811.42
7965	7883	7966	8048	7964	0.045	1811.76
7966	7884	7967	8049	7965	0.045	1812.06
7967	7885	7968	8050	7966	0.045	1812.17
7968	7886	7969	8051	7967	0.045	1811.64
7969	7887	7970	8052	7968	0.045	1811.54
7970	7888	7971	8053	7969	0.045	1811.66
7971	7889	7972	8054	7970	0.045	1811.72
7972	7890	7973	8055	7971	0.045	1811.90
7973	7891	7974	8056	7972	0.045	1812.24
7974	7892	7975	8057	7973	0.045	1813.01
7975	7893	7976	8058	7974	0.045	1813.43
7976	7894	7977	8059	7975	0.045	1813.95
7977	7895	7978	8060	7976	0.045	1814.15
7978	7896	7979	8061	7977	0.045	1814.41
7979	7897	7980	8062	7978	0.045	1814.74
7980	7898	7981	8063	7979	0.045	1815.29
7981	7899	7982	8064	7980	0.065	1815.79
7982	7900	7983	8065	7981	0.065	1816.29
7983	7901	7984	8066	7982	0.065	1817.14
7984	7902	7985	8067	7983	0.065	1817.10
7985	7903	7986	8068	7984	0.065	1816.78
7986	7904	7987	8069	7985	0.065	1813.10
7987	7905	7988	8070	7986	0.065	1812.78
7988	7906	7989	8071	7987	0.065	1814.42
7989	7907	7990	8072	7988	0.065	1814.37
7990	7908	7991	8073	7989	0.065	1815.72
7991	7909	7992	8074	7990	0.065	1818.45
7992	7910	7993	8075	7991	0.065	1819.12
7993	7911	7994	8076	7992	0.065	1818.21
7994	7912	7995	8077	7993	0.065	1816.48
7995	7913	7996	8078	7994	0.065	1816.84
7996	7914	7997	8079	7995	0.065	1818.56
7997	7915	7998	8080	7996	0.065	1819.61
7998	7916	7999	8081	7997	0.065	1820.87
7999	7917	8000	8082	7998	0.065	1822.09
8000	7918	8001	8083	7999	0.065	1822.38
8001	7919	8002	8084	8000	0.065	1822.34
8002	7920	0	8085	8001	0.065	1822.36
8003	0	8004	8087	0	0.065	1815.76
8004	7921	8005	8088	8003	0.065	1816.63
8005	7922	8006	8089	8004	0.065	1816.93
8006	7923	8007	8090	8005	0.065	1816.77
8007	7924	8008	8091	8006	0.065	1816.50
8008	7925	8009	8092	8007	0.065	1816.17
8009	7926	8010	8093	8008	0.065	1815.94
8010	7927	8011	8094	8009	0.065	1815.11
8011	7928	8012	8095	8010	0.045	1814.34
8012	7929	8013	8096	8011	0.045	1813.51
8013	7930	8014	8097	8012	0.045	1812.80
8014	7931	8015	8098	8013	0.045	1812.09
8015	7932	8016	8099	8014	0.045	1811.27
8016	7933	8017	8100	8015	0.045	1810.52
8017	7934	8018	8101	8016	0.045	1809.74
8018	7935	8019	8102	8017	0.045	1808.98
8019	7936	8020	8103	8018	0.045	1808.37
8020	7937	8021	8104	8019	0.045	1807.75
8021	7938	8022	8105	8020	0.045	1807.64
8022	7939	8023	8106	8021	0.045	1807.06
8023	7940	8024	8107	8022	0.045	1806.58
8024	7941	8025	8108	8023	0.045	1806.45
8025	7942	8026	8109	8024	0.045	1806.52
8026	7943	8027	8110	8025	0.045	1806.52

8027	7944	8028	8111	8026	0.045	1806.52
8028	7945	8029	8112	8027	0.045	1806.77
8029	7946	8030	8113	8028	0.045	1806.97
8030	7947	8031	8114	8029	0.045	1807.32
8031	7948	8032	8115	8030	0.045	1807.75
8032	7949	8033	8116	8031	0.045	1807.99
8033	7950	8034	8117	8032	0.045	1808.36
8034	7951	8035	8118	8033	0.045	1808.51
8035	7952	8036	8119	8034	0.045	1808.49
8036	7953	8037	8120	8035	0.045	1808.36
8037	7954	8038	8121	8036	0.045	1807.92
8038	7955	8039	8122	8037	0.045	1807.99
8039	7956	8040	8123	8038	0.045	1808.04
8040	7957	8041	8124	8039	0.045	1807.62
8041	7958	8042	8125	8040	0.045	1807.65
8042	7959	8043	8126	8041	0.045	1808.25
8043	7960	8044	8127	8042	0.045	1808.51
8044	7961	8045	8128	8043	0.045	1809.31
8045	7962	8046	8129	8044	0.045	1809.99
8046	7963	8047	8130	8045	0.045	1810.69
8047	7964	8048	8131	8046	0.045	1810.97
8048	7965	8049	8132	8047	0.045	1811.32
8049	7966	8050	8133	8048	0.045	1811.56
8050	7967	8051	8134	8049	0.045	1811.58
8051	7968	8052	8135	8050	0.045	1811.12
8052	7969	8053	8136	8051	0.045	1810.73
8053	7970	8054	8137	8052	0.045	1810.75
8054	7971	8055	8138	8053	0.045	1811.16
8055	7972	8056	8139	8054	0.045	1811.53
8056	7973	8057	8140	8055	0.045	1811.92
8057	7974	8058	8141	8056	0.045	1812.56
8058	7975	8059	8142	8057	0.045	1812.97
8059	7976	8060	8143	8058	0.045	1813.33
8060	7977	8061	8144	8059	0.045	1813.77
8061	7978	8062	8145	8060	0.045	1814.03
8062	7979	8063	8146	8061	0.045	1814.16
8063	7980	8064	8147	8062	0.045	1814.78
8064	7981	8065	8148	8063	0.065	1815.53
8065	7982	8066	8149	8064	0.065	1816.35
8066	7983	8067	8150	8065	0.065	1816.79
8067	7984	8068	8151	8066	0.065	1816.64
8068	7985	8069	8152	8067	0.065	1816.28
8069	7986	8070	8153	8068	0.065	1813.73
8070	7987	8071	8154	8069	0.065	1812.61
8071	7988	8072	8155	8070	0.065	1812.75
8072	7989	8073	8156	8071	0.065	1814.06
8073	7990	8074	8157	8072	0.065	1815.11
8074	7991	8075	8158	8073	0.065	1817.22
8075	7992	8076	8159	8074	0.065	1818.25
8076	7993	8077	8160	8075	0.065	1816.84
8077	7994	8078	8161	8076	0.065	1814.85
8078	7995	8079	8162	8077	0.065	1816.55
8079	7996	8080	8163	8078	0.065	1817.62
8080	7997	8081	8164	8079	0.065	1818.69
8081	7998	8082	8165	8080	0.065	1820.02
8082	7999	8083	8166	8081	0.065	1821.31
8083	8000	8084	8167	8082	0.065	1821.88
8084	8001	8085	8168	8083	0.065	1821.62
8085	8002	0	8169	8084	0.065	1821.35
8086	0	8087	8171	0	0.065	1815.20
8087	8003	8088	8172	8086	0.065	1816.52
8088	8004	8089	8173	8087	0.065	1817.40
8089	8005	8090	8174	8088	0.065	1817.49
8090	8006	8091	8175	8089	0.065	1817.20
8091	8007	8092	8176	8090	0.065	1816.87
8092	8008	8093	8177	8091	0.065	1816.52
8093	8009	8094	8178	8092	0.065	1816.03
8094	8010	8095	8179	8093	0.065	1815.16
8095	8011	8096	8180	8094	0.045	1814.33
8096	8012	8097	8181	8095	0.045	1813.57
8097	8013	8098	8182	8096	0.045	1812.86
8098	8014	8099	8183	8097	0.045	1812.13
8099	8015	8100	8184	8098	0.045	1811.31
8100	8016	8101	8185	8099	0.045	1810.50
8101	8017	8102	8186	8100	0.045	1809.80
8102	8018	8103	8187	8101	0.045	1809.15
8103	8019	8104	8188	8102	0.045	1808.57
8104	8020	8105	8189	8103	0.045	1807.87
8105	8021	8106	8190	8104	0.045	1807.52
8106	8022	8107	8191	8105	0.045	1807.07
8107	8023	8108	8192	8106	0.045	1806.41
8108	8024	8109	8193	8107	0.045	1806.43
8109	8025	8110	8194	8108	0.045	1806.38
8110	8026	8111	8195	8109	0.045	1806.24
8111	8027	8112	8196	8110	0.045	1806.13
8112	8028	8113	8197	8111	0.045	1806.20
8113	8029	8114	8198	8112	0.045	1806.31
8114	8030	8115	8199	8113	0.045	1806.56
8115	8031	8116	8200	8114	0.045	1807.02
8116	8032	8117	8201	8115	0.045	1807.36
8117	8033	8118	8202	8116	0.045	1807.72
8118	8034	8119	8203	8117	0.045	1808.00
8119	8035	8120	8204	8118	0.045	1807.94
8120	8036	8121	8205	8119	0.045	1807.79
8121	8037	8122	8206	8120	0.045	1807.58
8122	8038	8123	8207	8121	0.045	1806.50
8123	8039	8124	8208	8122	0.045	1806.00
8124	8040	8125	8209	8123	0.045	1805.80
8125	8041	8126	8210	8124	0.045	1806.00
8126	8042	8127	8211	8125	0.045	1807.00
8127	8043	8128	8212	8126	0.045	1808.27
8128	8044	8129	8213	8127	0.045	1808.98
8129	8045	8130	8214	8128	0.045	1809.35
8130	8046	8131	8215	8129	0.045	1810.05
8131	8047	8132	8216	8130	0.045	1810.40
8132	8048	8133	8217	8131	0.045	1810.69
8133	8049	8134	8218	8132	0.045	1810.99
8134	8050	8135	8219	8133	0.045	1811.20
8135	8051	8136	8220	8134	0.045	1810.91
8136	8052	8137	8221	8135	0.045	1810.08
8137	8053	8138	8222	8136	0.045	1810.42
8138	8054	8139	8223	8137	0.045	1810.83
8139	8055	8140	8224	8138	0.045	1811.15
8140	8056	8141	8225	8139	0.045	1811.78
8141	8057	8142	8226	8140	0.045	1812.21
8142	8058	8143	8227	8141	0.045	1812.56
8143	8059	8144	8228	8142	0.045	1812.98
8144	8060	8145	8229	8143	0.045	1813.35
8145	8061	8146	8230	8144	0.045	1813.73
8146	8062	8147	8231	8145	0.045	1813.91
8147	8063	8148	8232	8146	0.045	1814.31
8148	8064	8149	8233	8147	0.065	1815.01
8149	8065	8150	8234	8148	0.065	1815.74
8150	8066	8151	8235	8149	0.065	1816.34
8151	8067	8152	8236	8150	0.065	1816.10
8152	8068	8153	8237	8151	0.065	1815.54
8153	8069	8154	8238	8152	0.065	1813.79
8154	8070	8155	8239	8153	0.065	1811.50
8155	8071	8156	8240	8154	0.065	1812.66
8156	8072	8157	8241	8155	0.065	1812.90
8157	8073	8158	8242	8156	0.065	1814.21
8158	8074	8159	8243	8157	0.065	1815.65
8159	8075	8160	8244	8158	0.065	1816.54
8160	8076	8161	8245	8159	0.065	1815.23
8161	8077	8162	8246	8160	0.065	1813.66
8162	8078	8163	8247	8161	0.065	1815.95
8163	8079	8164	8248	8162	0.065	1816.95
8164	8080	8165	8249	8163	0.065	1817.88
8165	8081	8166	8250	8164	0.065	1819.28
8166	8082	8167	8251	8165	0.065	1820.51
8167	8083	8168	8252	8166	0.065	1821.50
8168	8084	8169	8253	8167	0.065	1821.78
8169	8085	0	8254	8168	0.065	1820.54
8170	0	8171	8255	0	0.065	1814.61
8171	8086	8172	8256	8170	0.065	1815.96
8172	8087	8173	8257	8171	0.065	1817.29
8173	8088	8174	8258	8172	0.065	1818.14
8174	8089	8175	8259	8173	0.065	1818.04
8175	8090	8176	8260	8174	0.065	1817.59
8176	8091	8177	8261	8175	0.065	1817.23
8177	8092	8178	8262	8176	0.065	1816.87
8178	8093	8179	8263	8177	0.065	1816.38
8179	8094	8180	8264	8178	0.065	1815.31
8180	8095	8181	8265	8179	0.065	1814.38
8181	8096	8182	8266	8180	0.065	1813.72
8182	8097	8183	8267	8181	0.065	1812.97
8183	8098	8184	8268	8182	0.065	1812.29
8184	8099	8185	8269	8183	0.065	1811.69
8185	8100	8186	8270	8184	0.065	1811.01
8186	8101	8187	8271	8185	0.065	1810.31
8187	8102	8188	8272	8186	0.065	1809.34
8188	8103	8189	8273	8187	0.065	1808.67
8189	8104	8190	8274	8188	0.065	1807.90
8190	8105	8191	8275	8189	0.065	1807.49
8191	8106	8192	8276	8190	0.065	1806.94
8192	8107	8193	8277	8191	0.065	1806.28
8193	8108	8194	8278	8192	0.065	1806.27
8194	8109	8195	8279	8193	0.065	1806.00
8195	8110	8196	8280	8194	0.065	1805.78
8196	8111	8197	8281	8195	0.065	1805.64
8197	8112	8198	8282	8196	0.065	1805.65
8198	8113	8199	8283	8197	0.065	1805.69
8199	8114	8200	8284	8198	0.065	1805.89
8200	8115	8201	8285	8199	0.065	1806.34
8201	8116	8202	8286	8200	0.065	1806.72
8202	8117	8203	8287	8201	0.065	1807.12
8203	8118	8204	8288	8202	0.065	1807.34
8204	8119	8205	8289	8203	0.065	1807.31
8205	8120	8206	8290	8204	0.065	1807.14
8206	8121	8207	8291	8205	0.065	1806.82
8207	8122	8208	8292	8206	0.065	1805.24
8208	8123	8209	8293	8207	0.065	1806.41
8209	8124	8210	8294	8208	0.065	1806.36
8210	8125	8211	8295	8209	0.065	1806.46
8211	8126	8212	8296	8210	0.065	1807.50
8212	8127	8213	8297	8211	0.065	1807.98
8213	8128	8214	8298	8212	0.065	1808.66
8214	8129	8215	8299	8213	0.065	1808.90

8215	8130	8216	8300	8214	0.065	1809.34
8216	8131	8217	8301	8215	0.065	1809.90
8217	8132	8218	8302	8216	0.065	1810.25
8218	8133	8219	8303	8217	0.065	1810.48
8219	8134	8220	8304	8218	0.065	1810.89
8220	8135	8221	8305	8219	0.065	1810.49
8221	8136	8222	8306	8220	0.065	1809.61
8222	8137	8223	8307	8221	0.065	1810.17
8223	8138	8224	8308	8222	0.065	1810.32
8224	8139	8225	8309	8223	0.065	1810.66
8225	8140	8226	8310	8224	0.065	1811.24
8226	8141	8227	8311	8225	0.065	1811.83
8227	8142	8228	8312	8226	0.065	1812.07
8228	8143	8229	8313	8227	0.065	1812.46
8229	8144	8230	8314	8228	0.065	1813.11
8230	8145	8231	8315	8229	0.065	1813.22
8231	8146	8232	8316	8230	0.065	1813.54
8232	8147	8233	8317	8231	0.065	1813.77
8233	8148	8234	8318	8232	0.065	1814.38
8234	8149	8235	8319	8233	0.065	1815.03
8235	8150	8236	8320	8234	0.065	1815.75
8236	8151	8237	8321	8235	0.065	1815.58
8237	8152	8238	8322	8236	0.065	1815.30
8238	8153	8239	8323	8237	0.065	1814.14
8239	8154	8240	8324	8238	0.065	1813.15
8240	8155	8241	8325	8239	0.065	1811.20
8241	8156	8242	8326	8240	0.065	1811.65
8242	8157	8243	8327	8241	0.065	1812.97
8243	8158	8244	8328	8242	0.065	1814.62
8244	8159	8245	8329	8243	0.065	1815.27
8245	8160	8246	8330	8244	0.065	1813.41
8246	8161	8247	8331	8245	0.065	1813.39
8247	8162	8248	8332	8246	0.065	1815.60
8248	8163	8249	8333	8247	0.065	1816.07
8249	8164	8250	8334	8248	0.065	1817.17
8250	8165	8251	8335	8249	0.065	1818.76
8251	8166	8252	8336	8250	0.065	1819.97
8252	8167	8253	8337	8251	0.065	1820.90
8253	8168	8254	8338	8252	0.065	1820.63
8254	8169	0	8339	8253	0.065	1819.70
8255	8170	8256	8341	0	0.065	1815.19
8256	8171	8257	8342	8255	0.065	1816.53
8257	8172	8258	8343	8256	0.065	1817.61
8258	8173	8259	8344	8257	0.065	1818.19
8259	8174	8260	8345	8258	0.065	1818.21
8260	8175	8261	8346	8259	0.065	1817.60
8261	8176	8262	8347	8260	0.065	1817.37
8262	8177	8263	8348	8261	0.065	1816.95
8263	8178	8264	8349	8262	0.065	1816.33
8264	8179	8265	8350	8263	0.065	1815.44
8265	8180	8266	8351	8264	0.065	1814.53
8266	8181	8267	8352	8265	0.065	1813.84
8267	8182	8268	8353	8266	0.065	1813.16
8268	8183	8269	8354	8267	0.065	1812.50
8269	8184	8270	8355	8268	0.065	1811.82
8270	8185	8271	8356	8269	0.065	1811.08
8271	8186	8272	8357	8270	0.065	1810.37
8272	8187	8273	8358	8271	0.065	1809.52
8273	8188	8274	8359	8272	0.065	1808.78
8274	8189	8275	8360	8273	0.065	1808.22
8275	8190	8276	8361	8274	0.065	1807.40
8276	8191	8277	8362	8275	0.065	1806.68
8277	8192	8278	8363	8276	0.065	1806.07
8278	8193	8279	8364	8277	0.065	1805.74
8279	8194	8280	8365	8278	0.065	1806.13
8280	8195	8281	8366	8279	0.065	1805.35
8281	8196	8282	8367	8280	0.065	1805.30
8282	8197	8283	8368	8281	0.065	1805.21
8283	8198	8284	8369	8282	0.065	1805.19
8284	8199	8285	8370	8283	0.065	1805.34
8285	8200	8286	8371	8284	0.065	1805.59
8286	8201	8287	8372	8285	0.065	1805.98
8287	8202	8288	8373	8286	0.065	1806.49
8288	8203	8289	8374	8287	0.065	1806.61
8289	8204	8290	8375	8288	0.065	1806.59
8290	8205	8291	8376	8289	0.065	1806.57
8291	8206	8292	8377	8290	0.065	1806.31
8292	8207	8293	8378	8291	0.065	1806.46
8293	8208	8294	8379	8292	0.065	1806.12
8294	8209	8295	8380	8293	0.065	1805.36
8295	8210	8296	8381	8294	0.065	1806.44
8296	8211	8297	8382	8295	0.065	1806.99
8297	8212	8298	8383	8296	0.065	1807.24
8298	8213	8299	8384	8297	0.065	1808.03
8299	8214	8300	8385	8298	0.065	1808.41
8300	8215	8301	8386	8299	0.065	1808.90
8301	8216	8302	8387	8300	0.065	1809.39
8302	8217	8303	8388	8301	0.065	1810.10
8303	8218	8304	8389	8302	0.065	1810.60
8304	8219	8305	8390	8303	0.065	1810.50
8305	8220	8306	8391	8304	0.065	1810.04
8306	8221	8307	8392	8305	0.065	1809.11
8307	8222	8308	8393	8306	0.065	1809.33
8308	8223	8309	8394	8307	0.065	1809.43
8309	8224	8310	8395	8308	0.065	1809.90
8310	8225	8311	8396	8309	0.065	1810.47
8311	8226	8312	8397	8310	0.065	1811.01
8312	8227	8313	8398	8311	0.065	1811.44
8313	8228	8314	8399	8312	0.065	1811.74
8314	8229	8315	8400	8313	0.065	1812.16
8315	8230	8316	8401	8314	0.065	1812.47
8316	8231	8317	8402	8315	0.065	1813.06
8317	8232	8318	8403	8316	0.065	1813.32
8318	8233	8319	8404	8317	0.065	1813.78
8319	8234	8320	8405	8318	0.065	1814.38
8320	8235	8321	8406	8319	0.065	1815.07
8321	8236	8322	8407	8320	0.065	1815.12
8322	8237	8323	8408	8321	0.065	1814.59
8323	8238	8324	8409	8322	0.065	1814.47
8324	8239	8325	8410	8323	0.065	1813.59
8325	8240	8326	8411	8324	0.065	1811.43
8326	8241	8327	8412	8325	0.065	1810.53
8327	8242	8328	8413	8326	0.065	1810.92
8328	8243	8329	8414	8327	0.065	1813.34
8329	8244	8330	8415	8328	0.065	1813.18
8330	8245	8331	8416	8329	0.065	1810.62
8331	8246	8332	8417	8330	0.065	1813.21
8332	8247	8333	8418	8331	0.065	1814.77
8333	8248	8334	8419	8332	0.065	1814.57
8334	8249	8335	8420	8333	0.065	1816.62
8335	8250	8336	8421	8334	0.065	1818.48
8336	8251	8337	8422	8335	0.065	1819.55
8337	8252	8338	8423	8336	0.065	1820.21
8338	8253	8339	8424	8337	0.065	1819.72
8339	8254	0	8425	8338	0.065	1818.36
8340	0	8341	8427	0	0.065	1814.64
8341	8255	8342	8428	8340	0.065	1815.66
8342	8256	8343	8429	8341	0.065	1816.94
8343	8257	8344	8430	8342	0.065	1817.75
8344	8258	8345	8431	8343	0.065	1818.14
8345	8259	8346	8432	8344	0.065	1818.12
8346	8260	8347	8433	8345	0.065	1817.65
8347	8261	8348	8434	8346	0.065	1817.20
8348	8262	8349	8435	8347	0.065	1816.82
8349	8263	8350	8436	8348	0.065	1816.30
8350	8264	8351	8437	8349	0.065	1815.34
8351	8265	8352	8438	8350	0.065	1815.16
8352	8266	8353	8439	8351	0.065	1814.22
8353	8267	8354	8440	8352	0.065	1813.29
8354	8268	8355	8441	8353	0.065	1812.58
8355	8269	8356	8442	8354	0.065	1811.94
8356	8270	8357	8443	8355	0.065	1811.20
8357	8271	8358	8444	8356	0.065	1810.41
8358	8272	8359	8445	8357	0.065	1809.73
8359	8273	8360	8446	8358	0.065	1808.88
8360	8274	8361	8447	8359	0.065	1808.25
8361	8275	8362	8448	8360	0.065	1807.46
8362	8276	8363	8449	8361	0.065	1806.70
8363	8277	8364	8450	8362	0.065	1805.87
8364	8278	8365	8451	8363	0.065	1805.34
8365	8279	8366	8452	8364	0.065	1805.31
8366	8280	8367	8453	8365	0.065	1805.63
8367	8281	8368	8454	8366	0.065	1804.53
8368	8282	8369	8455	8367	0.065	1804.45
8369	8283	8370	8456	8368	0.065	1804.49
8370	8284	8371	8457	8369	0.065	1804.58
8371	8285	8372	8458	8370	0.065	1804.81
8372	8286	8373	8459	8371	0.065	1805.52
8373	8287	8374	8460	8372	0.065	1805.88
8374	8288	8375	8461	8373	0.065	1806.11
8375	8289	8376	8462	8374	0.065	1806.05
8376	8290	8377	8463	8375	0.065	1805.87
8377	8291	8378	8464	8376	0.065	1806.03
8378	8292	8379	8465	8377	0.065	1805.68
8379	8293	8380	8466	8378	0.065	1805.34
8380	8294	8381	8467	8379	0.065	1805.36
8381	8295	8382	8468	8380	0.065	1806.68
8382	8296	8383	8469	8381	0.065	1806.84
8383	8297	8384	8470	8382	0.065	1806.90
8384	8298	8385	8471	8383	0.065	1807.23
8385	8299	8386	8472	8384	0.065	1808.04
8386	8300	8387	8473	8385	0.065	1808.74
8387	8301	8388	8474	8386	0.065	1808.91
8388	8302	8389	8475	8387	0.065	1809.24
8389	8303	8390	8476	8388	0.065	1809.56
8390	8304	8391	8477	8389	0.065	1809.87
8391	8305	8392	8478	8390	0.065	1809.40
8392	8306	8393	8479	8391	0.065	1808.88
8393	8307	8394	8480	8392	0.065	1808.57
8394	8308	8395	8481	8393	0.065	1808.77
8395	8309	8396	8482	8394	0.065	1809.27
8396	8310	8397	8483	8395	0.065	1809.84
8397	8311	8398	8484	8396	0.065	1810.49
8398	8312	8399	8485	8397	0.065	1810.82
8399	8313	8400	8486	8398	0.065	1810.97
8400	8314	8401	8487	8399	0.065	1811.21
8401	8315	8402	8488	8400	0.065	1812.43
8402	8316	8403	8489	8401	0.065	1812.37

8403	8317	8404	8490	8402	0.065	1812.89
8404	8318	8405	8491	8403	0.065	1813.47
8405	8319	8406	8492	8404	0.065	1813.75
8406	8320	8407	8493	8405	0.065	1814.42
8407	8321	8408	8494	8406	0.065	1814.59
8408	8322	8409	8495	8407	0.065	1814.43
8409	8323	8410	8496	8408	0.065	1816.38
8410	8324	8411	8497	8409	0.065	1813.79
8411	8325	8412	8498	8410	0.065	1811.79
8412	8326	8413	8499	8411	0.065	1810.41
8413	8327	8414	8500	8412	0.065	1809.52
8414	8328	8415	8501	8413	0.065	1810.99
8415	8329	8416	8502	8414	0.065	1811.52
8416	8330	8417	8503	8415	0.065	1809.21
8417	8331	8418	8504	8416	0.065	1813.32
8418	8332	8419	8505	8417	0.065	1814.10
8419	8333	8420	8506	8418	0.065	1814.28
8420	8334	8421	8507	8419	0.065	1816.15
8421	8335	8422	8508	8420	0.065	1817.49
8422	8336	8423	8509	8421	0.065	1818.58
8423	8337	8424	8510	8422	0.065	1819.15
8424	8338	8425	8511	8423	0.065	1818.47
8425	8339	0	8512	8424	0.065	1817.45
8426	0	8427	8514	0	0.065	1814.48
8427	8340	8428	8515	8426	0.065	1815.30
8428	8341	8429	8516	8427	0.065	1816.10
8429	8342	8430	8517	8428	0.065	1816.91
8430	8343	8431	8518	8429	0.065	1817.70
8431	8344	8432	8519	8430	0.065	1818.18
8432	8345	8433	8520	8431	0.065	1818.23
8433	8346	8434	8521	8432	0.065	1818.01
8434	8347	8435	8522	8433	0.065	1817.39
8435	8348	8436	8523	8434	0.065	1816.88
8436	8349	8437	8524	8435	0.065	1816.50
8437	8350	8438	8525	8436	0.065	1815.63
8438	8351	8439	8526	8437	0.065	1815.32
8439	8352	8440	8527	8438	0.065	1814.63
8440	8353	8441	8528	8439	0.065	1813.61
8441	8354	8442	8529	8440	0.065	1812.72
8442	8355	8443	8530	8441	0.065	1811.99
8443	8356	8444	8531	8442	0.065	1811.29
8444	8357	8445	8532	8443	0.065	1810.49
8445	8358	8446	8533	8444	0.065	1809.79
8446	8359	8447	8534	8445	0.065	1809.25
8447	8360	8448	8535	8446	0.065	1808.69
8448	8361	8449	8536	8447	0.065	1807.79
8449	8362	8450	8537	8448	0.065	1806.90
8450	8363	8451	8538	8449	0.065	1805.88
8451	8364	8452	8539	8450	0.065	1805.25
8452	8365	8453	8540	8451	0.065	1804.87
8453	8366	8454	8541	8452	0.065	1804.54
8454	8367	8455	8542	8453	0.065	1804.85
8455	8368	8456	8543	8454	0.065	1804.39
8456	8369	8457	8544	8455	0.065	1804.03
8457	8370	8458	8545	8456	0.065	1803.95
8458	8371	8459	8546	8457	0.065	1804.07
8459	8372	8460	8547	8458	0.065	1804.54
8460	8373	8461	8548	8459	0.065	1805.02
8461	8374	8462	8549	8460	0.065	1805.45
8462	8375	8463	8550	8461	0.065	1805.63
8463	8376	8464	8551	8462	0.065	1805.51
8464	8377	8465	8552	8463	0.065	1805.53
8465	8378	8466	8553	8464	0.065	1805.30
8466	8379	8467	8554	8465	0.065	1804.42
8467	8380	8468	8555	8466	0.065	1805.55
8468	8381	8469	8556	8467	0.065	1806.12
8469	8382	8470	8557	8468	0.065	1806.13
8470	8383	8471	8558	8469	0.065	1806.48
8471	8384	8472	8559	8470	0.065	1806.82
8472	8385	8473	8560	8471	0.065	1807.24
8473	8386	8474	8561	8472	0.065	1807.68
8474	8387	8475	8562	8473	0.065	1808.09
8475	8388	8476	8563	8474	0.065	1808.50
8476	8389	8477	8564	8475	0.065	1808.94
8477	8390	8478	8565	8476	0.065	1808.77
8478	8391	8479	8566	8477	0.065	1808.39
8479	8392	8480	8567	8478	0.065	1808.05
8480	8393	8481	8568	8479	0.065	1808.19
8481	8394	8482	8569	8480	0.065	1808.35
8482	8395	8483	8570	8481	0.065	1808.69
8483	8396	8484	8571	8482	0.065	1809.25
8484	8397	8485	8572	8483	0.065	1809.83
8485	8398	8486	8573	8484	0.065	1810.11
8486	8399	8487	8574	8485	0.065	1810.25
8487	8400	8488	8575	8486	0.065	1810.69
8488	8401	8489	8576	8487	0.065	1811.16
8489	8402	8490	8577	8488	0.065	1811.83
8490	8403	8491	8578	8489	0.065	1812.46
8491	8404	8492	8579	8490	0.065	1812.97
8492	8405	8493	8580	8491	0.065	1813.61
8493	8406	8494	8581	8492	0.065	1813.81
8494	8407	8495	8582	8493	0.065	1813.83
8495	8408	8496	8583	8494	0.065	1813.83
8496	8409	8497	8584	8495	0.065	1813.66
8497	8410	8498	8585	8496	0.065	1813.50
8498	8411	8499	8586	8497	0.065	1811.99
8499	8412	8500	8587	8498	0.065	1810.60
8500	8413	8501	8588	8499	0.065	1809.34
8501	8414	8502	8589	8500	0.065	1808.58
8502	8415	8503	8590	8501	0.065	1809.03
8503	8416	8504	8591	8502	0.065	1808.39
8504	8417	8505	8592	8503	0.065	1811.21
8505	8418	8506	8593	8504	0.065	1812.33
8506	8419	8507	8594	8505	0.065	1814.27
8507	8420	8508	8595	8506	0.065	1815.68
8508	8421	8509	8596	8507	0.065	1816.71
8509	8422	8510	8597	8508	0.065	1817.42
8510	8423	8511	8598	8509	0.065	1817.31
8511	8424	8512	8599	8510	0.065	1816.42
8512	8425	0	8600	8511	0.065	1815.96
8513	0	8514	8601	0	0.065	1814.49
8514	8426	8515	8602	8513	0.065	1815.14
8515	8427	8516	8603	8514	0.065	1815.87
8516	8428	8517	8604	8515	0.065	1816.58
8517	8429	8518	8605	8516	0.065	1817.30
8518	8430	8519	8606	8517	0.065	1818.12
8519	8431	8520	8607	8518	0.065	1818.50
8520	8432	8521	8608	8519	0.065	1818.56
8521	8433	8522	8609	8520	0.065	1818.30
8522	8434	8523	8610	8521	0.065	1817.66
8523	8435	8524	8611	8522	0.065	1817.14
8524	8436	8525	8612	8523	0.065	1816.54
8525	8437	8526	8613	8524	0.065	1815.86
8526	8438	8527	8614	8525	0.065	1815.26
8527	8439	8528	8615	8526	0.065	1814.66
8528	8440	8529	8616	8527	0.065	1813.94
8529	8441	8530	8617	8528	0.065	1812.87
8530	8442	8531	8618	8529	0.065	1812.15
8531	8443	8532	8619	8530	0.065	1811.42
8532	8444	8533	8620	8531	0.065	1810.65
8533	8445	8534	8621	8532	0.065	1809.84
8534	8446	8535	8622	8533	0.065	1809.45
8535	8447	8536	8623	8534	0.065	1808.71
8536	8448	8537	8624	8535	0.065	1808.02
8537	8449	8538	8625	8536	0.065	1807.06
8538	8450	8539	8626	8537	0.065	1806.28
8539	8451	8540	8627	8538	0.065	1805.48
8540	8452	8541	8628	8539	0.065	1804.87
8541	8453	8542	8629	8540	0.065	1804.42
8542	8454	8543	8630	8541	0.065	1804.30
8543	8455	8544	8631	8542	0.065	1803.98
8544	8456	8545	8632	8543	0.065	1803.64
8545	8457	8546	8633	8544	0.065	1803.55
8546	8458	8547	8634	8545	0.065	1803.50
8547	8459	8548	8635	8546	0.065	1803.86
8548	8460	8549	8636	8547	0.065	1804.29
8549	8461	8550	8637	8548	0.065	1804.86
8550	8462	8551	8638	8549	0.065	1805.10
8551	8463	8552	8639	8550	0.065	1804.86
8552	8464	8553	8640	8551	0.065	1804.89
8553	8465	8554	8641	8552	0.065	1804.35
8554	8466	8555	8642	8553	0.065	1804.74
8555	8467	8556	8643	8554	0.065	1805.32
8556	8468	8557	8644	8555	0.065	1805.42
8557	8469	8558	8645	8556	0.065	1805.63
8558	8470	8559	8646	8557	0.065	1806.30
8559	8471	8560	8647	8558	0.065	1806.41
8560	8472	8561	8648	8559	0.065	1806.97
8561	8473	8562	8649	8560	0.065	1807.19
8562	8474	8563	8650	8561	0.065	1807.52
8563	8475	8564	8651	8562	0.065	1807.94
8564	8476	8565	8652	8563	0.065	1808.05
8565	8477	8566	8653	8564	0.065	1807.84
8566	8478	8567	8654	8565	0.065	1807.71
8567	8479	8568	8655	8566	0.065	1807.87
8568	8480	8569	8656	8567	0.065	1807.41
8569	8481	8570	8657	8568	0.065	1807.81
8570	8482	8571	8658	8569	0.065	1808.21
8571	8483	8572	8659	8570	0.065	1809.20
8572	8484	8573	8660	8571	0.065	1809.44
8573	8485	8574	8661	8572	0.065	1809.67
8574	8486	8575	8662	8573	0.065	1809.82
8575	8487	8576	8663	8574	0.065	1809.99
8576	8488	8577	8664	8575	0.065	1810.52
8577	8489	8578	8665	8576	0.065	1811.22
8578	8490	8579	8666	8577	0.065	1811.62
8579	8491	8580	8667	8578	0.065	1812.09
8580	8492	8581	8668	8579	0.065	1812.95
8581	8493	8582	8669	8580	0.065	1813.24
8582	8494	8583	8670	8581	0.065	1813.32
8583	8495	8584	8671	8582	0.065	1813.62
8584	8496	8585	8672	8583	0.065	1813.63
8585	8497	8586	8673	8584	0.065	1813.42
8586	8498	8587	8674	8585	0.065	1812.70
8587	8499	8588	8675	8586	0.065	1811.23
8588	8500	8589	8676	8587	0.065	1809.30
8589	8501	8590	8677	8588	0.065	1808.64
8590	8502	8591	8678	8589	0.065	1808.14

8591	8503	8592	8679	8590	0.065	1806.70
8592	8504	8593	8680	8591	0.065	1810.18
8593	8505	8594	8681	8592	0.065	1812.69
8594	8506	8595	8682	8593	0.065	1813.81
8595	8507	8596	8683	8594	0.065	1814.83
8596	8508	8597	8684	8595	0.065	1815.47
8597	8509	8598	8685	8596	0.065	1816.11
8598	8510	8599	8686	8597	0.065	1816.04
8599	8511	8600	8687	8598	0.065	1815.12
8600	8512	0	8688	8599	0.065	1814.34
8601	8513	8602	8690	0	0.065	1815.12
8602	8514	8603	8691	8601	0.065	1815.86
8603	8515	8604	8692	8602	0.065	1816.62
8604	8516	8605	8693	8603	0.065	1817.29
8605	8517	8606	8694	8604	0.065	1818.03
8606	8518	8607	8695	8605	0.065	1818.76
8607	8519	8608	8696	8606	0.065	1818.98
8608	8520	8609	8697	8607	0.065	1818.95
8609	8521	8610	8698	8608	0.065	1818.40
8610	8522	8611	8699	8609	0.065	1817.89
8611	8523	8612	8700	8610	0.065	1817.32
8612	8524	8613	8701	8611	0.065	1816.54
8613	8525	8614	8702	8612	0.065	1815.85
8614	8526	8615	8703	8613	0.065	1815.22
8615	8527	8616	8704	8614	0.065	1814.57
8616	8528	8617	8705	8615	0.065	1813.69
8617	8529	8618	8706	8616	0.065	1813.13
8618	8530	8619	8707	8617	0.065	1812.42
8619	8531	8620	8708	8618	0.065	1811.70
8620	8532	8621	8709	8619	0.065	1810.90
8621	8533	8622	8710	8620	0.065	1809.70
8622	8534	8623	8711	8621	0.065	1809.04
8623	8535	8624	8712	8622	0.065	1806.57
8624	8536	8625	8713	8623	0.065	1807.61
8625	8537	8626	8714	8624	0.065	1807.15
8626	8538	8627	8715	8625	0.065	1806.46
8627	8539	8628	8716	8626	0.065	1805.70
8628	8540	8629	8717	8627	0.065	1805.06
8629	8541	8630	8718	8628	0.065	1804.47
8630	8542	8631	8719	8629	0.065	1804.21
8631	8543	8632	8720	8630	0.065	1804.03
8632	8544	8633	8721	8631	0.065	1803.69
8633	8545	8634	8722	8632	0.065	1802.87
8634	8546	8635	8723	8633	0.065	1803.11
8635	8547	8636	8724	8634	0.065	1803.53
8636	8548	8637	8725	8635	0.065	1803.86
8637	8549	8638	8726	8636	0.065	1804.20
8638	8550	8639	8727	8637	0.065	1804.37
8639	8551	8640	8728	8638	0.065	1804.38
8640	8552	8641	8729	8639	0.065	1804.32
8641	8553	8642	8730	8640	0.065	1804.15
8642	8554	8643	8731	8641	0.065	1804.27
8643	8555	8644	8732	8642	0.065	1804.57
8644	8556	8645	8733	8643	0.065	1804.86
8645	8557	8646	8734	8644	0.065	1805.24
8646	8558	8647	8735	8645	0.065	1805.83
8647	8559	8648	8736	8646	0.065	1806.51
8648	8560	8649	8737	8647	0.065	1806.71
8649	8561	8650	8738	8648	0.065	1806.76
8650	8562	8651	8739	8649	0.065	1806.90
8651	8563	8652	8740	8650	0.065	1807.14
8652	8564	8653	8741	8651	0.065	1807.13
8653	8565	8654	8742	8652	0.065	1806.94
8654	8566	8655	8743	8653	0.065	1806.92
8655	8567	8656	8744	8654	0.065	1806.92
8656	8568	8657	8745	8655	0.065	1807.01
8657	8569	8658	8746	8656	0.065	1807.47
8658	8570	8659	8747	8657	0.065	1807.99
8659	8571	8660	8748	8658	0.065	1808.29
8660	8572	8661	8749	8659	0.065	1808.76
8661	8573	8662	8750	8660	0.065	1808.91
8662	8574	8663	8751	8661	0.065	1809.22
8663	8575	8664	8752	8662	0.065	1809.59
8664	8576	8665	8753	8663	0.065	1810.20
8665	8577	8666	8754	8664	0.065	1810.63
8666	8578	8667	8755	8665	0.065	1811.13
8667	8579	8668	8756	8666	0.065	1811.33
8668	8580	8669	8757	8667	0.065	1812.17
8669	8581	8670	8758	8668	0.065	1812.73
8670	8582	8671	8759	8669	0.065	1813.03
8671	8583	8672	8760	8670	0.065	1813.19
8672	8584	8673	8761	8671	0.065	1813.12
8673	8585	8674	8762	8672	0.065	1812.97
8674	8586	8675	8763	8673	0.065	1812.50
8675	8587	8676	8764	8674	0.065	1811.67
8676	8588	8677	8765	8675	0.065	1809.76
8677	8589	8678	8766	8676	0.065	1808.17
8678	8590	8679	8767	8677	0.065	1806.98
8679	8591	8680	8768	8678	0.065	1806.31
8680	8592	8681	8769	8679	0.065	1809.59
8681	8593	8682	8770	8680	0.065	1812.16
8682	8594	8683	8771	8681	0.065	1813.26
8683	8595	8684	8772	8682	0.065	1813.51
8684	8596	8685	8773	8683	0.065	1814.28
8685	8597	8686	8774	8684	0.065	1814.70
8686	8598	8687	8775	8685	0.065	1814.77
8687	8599	8688	8776	8686	0.065	1814.51
8688	8600	0	8777	8687	0.065	1813.83
8689	0	8690	8779	0	0.065	1815.15
8690	8601	8691	8780	8689	0.065	1815.81
8691	8602	8692	8781	8690	0.065	1816.64
8692	8603	8693	8782	8691	0.065	1817.43
8693	8604	8694	8783	8692	0.065	1818.14
8694	8605	8695	8784	8693	0.065	1818.93
8695	8606	8696	8785	8694	0.065	1819.83
8696	8607	8697	8786	8695	0.065	1819.89
8697	8608	8698	8787	8696	0.065	1819.30
8698	8609	8699	8788	8697	0.065	1818.66
8699	8610	8700	8789	8698	0.065	1818.13
8700	8611	8701	8790	8699	0.065	1817.56
8701	8612	8702	8791	8700	0.065	1816.76
8702	8613	8703	8792	8701	0.065	1816.00
8703	8614	8704	8793	8702	0.065	1815.27
8704	8615	8705	8794	8703	0.065	1814.59
8705	8616	8706	8795	8704	0.065	1813.86
8706	8617	8707	8796	8705	0.065	1813.17
8707	8618	8708	8797	8706	0.065	1812.50
8708	8619	8709	8798	8707	0.065	1811.83
8709	8620	8710	8799	8708	0.065	1811.20
8710	8621	8711	8800	8709	0.065	1809.87
8711	8622	8712	8801	8710	0.065	1808.87
8712	8623	8713	8802	8711	0.065	1805.42
8713	8624	8714	8803	8712	0.065	1807.36
8714	8625	8715	8804	8713	0.065	1807.59
8715	8626	8716	8805	8714	0.065	1806.68
8716	8627	8717	8806	8715	0.065	1805.91
8717	8628	8718	8807	8716	0.065	1805.29
8718	8629	8719	8808	8717	0.065	1804.59
8719	8630	8720	8809	8718	0.065	1804.27
8720	8631	8721	8810	8719	0.065	1803.65
8721	8632	8722	8811	8720	0.065	1803.00
8722	8633	8723	8812	8721	0.065	1802.70
8723	8634	8724	8813	8722	0.065	1802.73
8724	8635	8725	8814	8723	0.065	1802.62
8725	8636	8726	8815	8724	0.065	1802.98
8726	8637	8727	8816	8725	0.065	1803.26
8727	8638	8728	8817	8726	0.065	1803.66
8728	8639	8729	8818	8727	0.065	1803.81
8729	8640	8730	8819	8728	0.065	1803.83
8730	8641	8731	8820	8729	0.065	1803.30
8731	8642	8732	8821	8730	0.065	1802.98
8732	8643	8733	8822	8731	0.065	1803.91
8733	8644	8734	8823	8732	0.065	1804.15
8734	8645	8735	8824	8733	0.065	1804.49
8735	8646	8736	8825	8734	0.065	1805.40
8736	8647	8737	8826	8735	0.065	1805.71
8737	8648	8738	8827	8736	0.065	1806.06
8738	8649	8739	8828	8737	0.065	1806.04
8739	8650	8740	8829	8738	0.065	1806.40
8740	8651	8741	8830	8739	0.065	1806.65
8741	8652	8742	8831	8740	0.065	1806.51
8742	8653	8743	8832	8741	0.065	1806.24
8743	8654	8744	8833	8742	0.065	1806.12
8744	8655	8745	8834	8743	0.065	1806.36
8745	8656	8746	8835	8744	0.065	1806.69
8746	8657	8747	8836	8745	0.065	1807.28
8747	8658	8748	8837	8746	0.065	1807.67
8748	8659	8749	8838	8747	0.065	1807.68
8749	8660	8750	8839	8748	0.065	1808.27
8750	8661	8751	8840	8749	0.065	1808.49
8751	8662	8752	8841	8750	0.065	1808.80
8752	8663	8753	8842	8751	0.065	1809.13
8753	8664	8754	8843	8752	0.065	1809.89
8754	8665	8755	8844	8753	0.065	1810.19
8755	8666	8756	8845	8754	0.065	1810.66
8756	8667	8757	8846	8755	0.065	1811.36
8757	8668	8758	8847	8756	0.065	1811.94
8758	8669	8759	8848	8757	0.065	1812.53
8759	8670	8760	8849	8758	0.065	1812.97
8760	8671	8761	8850	8759	0.065	1813.04
8761	8672	8762	8851	8760	0.065	1812.92
8762	8673	8763	8852	8761	0.065	1812.65
8763	8674	8764	8853	8762	0.065	1811.90
8764	8675	8765	8854	8763	0.065	1811.38
8765	8676	8766	8855	8764	0.065	1809.47
8766	8677	8767	8856	8765	0.065	1807.73
8767	8678	8768	8857	8766	0.065	1806.65
8768	8679	8769	8858	8767	0.065	1805.44
8769	8680	8770	8859	8768	0.065	1807.81
8770	8681	8771	8860	8769	0.065	1810.56
8771	8682	8772	8861	8770	0.065	1811.74
8772	8683	8773	8862	8771	0.065	1811.68
8773	8684	8774	8863	8772	0.065	1812.48
8774	8685	8775	8864	8773	0.065	1812.80
8775	8686	8776	8865	8774	0.065	1813.28
8776	8687	8777	8866	8775	0.065	1813.36
8777	8688	0	8867	8776	0.065	1812.87
8778	0	8779	8869	0	0.065	1815.63

8779	8689	8780	8870	8778	0.065	1815.77
8780	8690	8781	8871	8779	0.065	1816.47
8781	8691	8782	8872	8780	0.065	1817.32
8782	8692	8783	8873	8781	0.065	1818.08
8783	8693	8784	8874	8782	0.065	1818.75
8784	8694	8785	8875	8783	0.065	1819.47
8785	8695	8786	8876	8784	0.065	1820.32
8786	8696	8787	8877	8785	0.065	1820.21
8787	8697	8788	8878	8786	0.065	1819.58
8788	8698	8789	8879	8787	0.065	1818.92
8789	8699	8790	8880	8788	0.065	1818.42
8790	8700	8791	8881	8789	0.065	1817.86
8791	8701	8792	8882	8790	0.065	1817.04
8792	8702	8793	8883	8791	0.065	1816.19
8793	8703	8794	8884	8792	0.065	1815.43
8794	8704	8795	8885	8793	0.065	1814.77
8795	8705	8796	8886	8794	0.065	1814.07
8796	8706	8797	8887	8795	0.065	1813.37
8797	8707	8798	8888	8796	0.065	1812.71
8798	8708	8799	8889	8797	0.065	1812.08
8799	8709	8800	8890	8798	0.065	1811.32
8800	8710	8801	8891	8799	0.065	1810.17
8801	8711	8802	8892	8800	0.065	1809.08
8802	8712	8803	8893	8801	0.065	1806.44
8803	8713	8804	8894	8802	0.065	1807.48
8804	8714	8805	8895	8803	0.065	1808.26
8805	8715	8806	8896	8804	0.065	1807.35
8806	8716	8807	8897	8805	0.065	1806.44
8807	8717	8808	8898	8806	0.065	1805.80
8808	8718	8809	8899	8807	0.065	1804.94
8809	8719	8810	8900	8808	0.065	1804.31
8810	8720	8811	8901	8809	0.065	1803.40
8811	8721	8812	8902	8810	0.065	1802.64
8812	8722	8813	8903	8811	0.065	1802.49
8813	8723	8814	8904	8812	0.065	1802.45
8814	8724	8815	8905	8813	0.065	1802.36
8815	8725	8816	8906	8814	0.065	1802.25
8816	8726	8817	8907	8815	0.065	1802.47
8817	8727	8818	8908	8816	0.065	1802.94
8818	8728	8819	8909	8817	0.065	1803.01
8819	8729	8820	8910	8818	0.065	1803.46
8820	8730	8821	8911	8819	0.065	1802.80
8821	8731	8822	8912	8820	0.065	1802.83
8822	8732	8823	8913	8821	0.065	1803.46
8823	8733	8824	8914	8822	0.065	1803.54
8824	8734	8825	8915	8823	0.065	1803.79
8825	8735	8826	8916	8824	0.065	1804.69
8826	8736	8827	8917	8825	0.065	1805.23
8827	8737	8828	8918	8826	0.065	1805.44
8828	8738	8829	8919	8827	0.065	1805.61
8829	8739	8830	8920	8828	0.065	1805.88
8830	8740	8831	8921	8829	0.065	1805.76
8831	8741	8832	8922	8830	0.065	1805.96
8832	8742	8833	8923	8831	0.065	1805.43
8833	8743	8834	8924	8832	0.065	1805.48
8834	8744	8835	8925	8833	0.065	1805.60
8835	8745	8836	8926	8834	0.065	1806.33
8836	8746	8837	8927	8835	0.065	1806.99
8837	8747	8838	8928	8836	0.065	1807.22
8838	8748	8839	8929	8837	0.065	1807.39
8839	8749	8840	8930	8838	0.065	1807.89
8840	8750	8841	8931	8839	0.065	1808.06
8841	8751	8842	8932	8840	0.065	1808.26
8842	8752	8843	8933	8841	0.065	1808.73
8843	8753	8844	8934	8842	0.065	1809.54
8844	8754	8845	8935	8843	0.065	1810.01
8845	8755	8846	8936	8844	0.065	1810.45
8846	8756	8847	8937	8845	0.065	1810.96
8847	8757	8848	8938	8846	0.065	1811.43
8848	8758	8849	8939	8847	0.065	1812.03
8849	8759	8850	8940	8848	0.065	1812.55
8850	8760	8851	8941	8849	0.065	1812.57
8851	8761	8852	8942	8850	0.065	1812.26
8852	8762	8853	8943	8851	0.065	1811.92
8853	8763	8854	8944	8852	0.065	1811.41
8854	8764	8855	8945	8853	0.065	1810.92
8855	8765	8856	8946	8854	0.065	1809.38
8856	8766	8857	8947	8855	0.065	1807.86
8857	8767	8858	8948	8856	0.065	1807.01
8858	8768	8859	8949	8857	0.065	1804.40
8859	8769	8860	8950	8858	0.065	1806.56
8860	8770	8861	8951	8859	0.065	1808.76
8861	8771	8862	8952	8860	0.065	1809.88
8862	8772	8863	8953	8861	0.065	1810.27
8863	8773	8864	8954	8862	0.065	1811.19
8864	8774	8865	8955	8863	0.065	1812.00
8865	8775	8866	8956	8864	0.065	1812.40
8866	8776	8867	8957	8865	0.065	1812.50
8867	8777	0	8958	8866	0.065	1812.17
8868	0	8869	8960	0	0.065	1816.54
8869	8778	8870	8961	8868	0.065	1816.40
8870	8779	8871	8962	8869	0.065	1816.52
8871	8780	8872	8963	8870	0.065	1817.07
8872	8781	8873	8964	8871	0.065	1817.91
8873	8782	8874	8965	8872	0.065	1818.68
8874	8783	8875	8966	8873	0.065	1819.29
8875	8784	8876	8967	8874	0.065	1819.85
8876	8785	8877	8968	8875	0.065	1820.36
8877	8786	8878	8969	8876	0.065	1820.18
8878	8787	8879	8970	8877	0.065	1819.68
8879	8788	8880	8971	8878	0.065	1819.11
8880	8789	8881	8972	8879	0.065	1818.64
8881	8790	8882	8973	8880	0.065	1818.03
8882	8791	8883	8974	8881	0.065	1817.34
8883	8792	8884	8975	8882	0.065	1816.49
8884	8793	8885	8976	8883	0.065	1815.65
8885	8794	8886	8977	8884	0.065	1815.05
8886	8795	8887	8978	8885	0.065	1814.31
8887	8796	8888	8979	8886	0.065	1813.61
8888	8797	8889	8980	8887	0.065	1812.96
8889	8798	8890	8981	8888	0.065	1812.33
8890	8799	8891	8982	8889	0.065	1811.81
8891	8800	8892	8983	8890	0.065	1810.76
8892	8801	8893	8984	8891	0.065	1809.28
8893	8802	8894	8985	8892	0.065	1808.46
8894	8803	8895	8986	8893	0.065	1808.71
8895	8804	8896	8987	8894	0.065	1808.94
8896	8805	8897	8988	8895	0.065	1808.61
8897	8806	8898	8989	8896	0.065	1807.10
8898	8807	8899	8990	8897	0.065	1806.39
8899	8808	8900	8991	8898	0.065	1805.18
8900	8809	8901	8992	8899	0.065	1804.61
8901	8810	8902	8993	8900	0.065	1803.57
8902	8811	8903	8994	8901	0.065	1802.48
8903	8812	8904	8995	8902	0.065	1802.00
8904	8813	8905	8996	8903	0.065	1801.98
8905	8814	8906	8997	8904	0.065	1801.76
8906	8815	8907	8998	8905	0.065	1801.67
8907	8816	8908	8999	8906	0.065	1801.84
8908	8817	8909	9000	8907	0.065	1802.04
8909	8818	8910	9001	8908	0.065	1802.41
8910	8819	8911	9002	8909	0.065	1802.51
8911	8820	8912	9003	8910	0.065	1802.36
8912	8821	8913	9004	8911	0.065	1802.64
8913	8822	8914	9005	8912	0.065	1802.98
8914	8823	8915	9006	8913	0.065	1803.06
8915	8824	8916	9007	8914	0.065	1803.08
8916	8825	8917	9008	8915	0.065	1803.74
8917	8826	8918	9009	8916	0.065	1804.46
8918	8827	8919	9010	8917	0.065	1804.84
8919	8828	8920	9011	8918	0.065	1804.95
8920	8829	8921	9012	8919	0.065	1805.11
8921	8830	8922	9013	8920	0.065	1805.03
8922	8831	8923	9014	8921	0.065	1804.60
8923	8832	8924	9015	8922	0.065	1804.59
8924	8833	8925	9016	8923	0.065	1803.97
8925	8834	8926	9017	8924	0.065	1805.46
8926	8835	8927	9018	8925	0.065	1806.51
8927	8836	8928	9019	8926	0.065	1806.41
8928	8837	8929	9020	8927	0.065	1806.69
8929	8838	8930	9021	8928	0.065	1806.84
8930	8839	8931	9022	8929	0.065	1807.17
8931	8840	8932	9023	8930	0.065	1807.39
8932	8841	8933	9024	8931	0.065	1807.85
8933	8842	8934	9025	8932	0.065	1808.31
8934	8843	8935	9026	8933	0.065	1808.90
8935	8844	8936	9027	8934	0.065	1809.76
8936	8845	8937	9028	8935	0.065	1810.08
8937	8846	8938	9029	8936	0.065	1810.71
8938	8847	8939	9030	8937	0.065	1811.09
8939	8848	8940	9031	8938	0.065	1811.46
8940	8849	8941	9032	8939	0.065	1811.88
8941	8850	8942	9033	8940	0.065	1811.95
8942	8851	8943	9034	8941	0.065	1811.53
8943	8852	8944	9035	8942	0.065	1811.28
8944	8853	8945	9036	8943	0.065	1811.04
8945	8854	8946	9037	8944	0.065	1810.54
8946	8855	8947	9038	8945	0.065	1809.29
8947	8856	8948	9039	8946	0.065	1807.94
8948	8857	8949	9040	8947	0.065	1806.73
8949	8858	8950	9041	8948	0.065	1803.79
8950	8859	8951	9042	8949	0.065	1805.08
8951	8860	8952	9043	8950	0.065	1806.84
8952	8861	8953	9044	8951	0.065	1808.01
8953	8862	8954	9045	8952	0.065	1810.22
8954	8863	8955	9046	8953	0.065	1811.28
8955	8864	8956	9047	8954	0.065	1811.73
8956	8865	8957	9048	8955	0.065	1811.96
8957	8866	8958	9049	8956	0.065	1811.64
8958	8867	0	9050	8957	0.065	1808.51
8959	0	8960	9051	0	0.065	1817.49
8960	8868	8961	9052	8959	0.065	1817.28
8961	8869	8962	9053	8960	0.065	1817.24
8962	8870	8963	9054	8961	0.065	1817.37
8963	8871	8964	9055	8962	0.065	1817.78
8964	8872	8965	9056	8963	0.065	1818.50
8965	8873	8966	9057	8964	0.065	1819.31
8966	8874	8967	9058	8965	0.065	1819.91

8967	8875	8968	9059	8966	0.065	1820.26
8968	8876	8969	9060	8967	0.065	1820.40
8969	8877	8970	9061	8968	0.065	1820.13
8970	8878	8971	9062	8969	0.065	1819.70
8971	8879	8972	9063	8970	0.065	1819.35
8972	8880	8973	9064	8971	0.065	1818.84
8973	8881	8974	9065	8972	0.065	1818.04
8974	8882	8975	9066	8973	0.065	1817.48
8975	8883	8976	9067	8974	0.065	1816.80
8976	8884	8977	9068	8975	0.065	1815.98
8977	8885	8978	9069	8976	0.065	1815.39
8978	8886	8979	9070	8977	0.065	1814.61
8979	8887	8980	9071	8978	0.065	1813.78
8980	8888	8981	9072	8979	0.065	1813.13
8981	8889	8982	9073	8980	0.065	1812.46
8982	8890	8983	9074	8981	0.065	1812.16
8983	8891	8984	9075	8982	0.065	1811.36
8984	8892	8985	9076	8983	0.065	1809.43
8985	8893	8986	9077	8984	0.065	1808.38
8986	8894	8987	9078	8985	0.065	1808.04
8987	8895	8988	9079	8986	0.065	1808.93
8988	8896	8989	9080	8987	0.065	1807.41
8989	8897	8990	9081	8988	0.065	1808.07
8990	8898	8991	9082	8989	0.065	1807.97
8991	8899	8992	9083	8990	0.065	1805.51
8992	8900	8993	9084	8991	0.065	1804.75
8993	8901	8994	9085	8992	0.065	1803.82
8994	8902	8995	9086	8993	0.065	1802.60
8995	8903	8996	9087	8994	0.065	1801.30
8996	8904	8997	9088	8995	0.065	1801.53
8997	8905	8998	9089	8996	0.065	1801.47
8998	8906	8999	9090	8997	0.065	1801.53
8999	8907	9000	9091	8998	0.065	1801.63
9000	8908	9001	9092	8999	0.065	1801.56
9001	8909	9002	9093	9000	0.065	1801.90
9002	8910	9003	9094	9001	0.065	1802.23
9003	8911	9004	9095	9002	0.065	1802.01
9004	8912	9005	9096	9003	0.065	1802.11
9005	8913	9006	9097	9004	0.065	1802.28
9006	8914	9007	9098	9005	0.065	1802.37
9007	8915	9008	9099	9006	0.065	1802.04
9008	8916	9009	9100	9007	0.065	1802.75
9009	8917	9010	9101	9008	0.065	1803.41
9010	8918	9011	9102	9009	0.065	1803.88
9011	8919	9012	9103	9010	0.065	1804.30
9012	8920	9013	9104	9011	0.065	1804.41
9013	8921	9014	9105	9012	0.065	1804.16
9014	8922	9015	9106	9013	0.065	1804.07
9015	8923	9016	9107	9014	0.065	1803.64
9016	8924	9017	9108	9015	0.065	1803.96
9017	8925	9018	9109	9016	0.065	1805.16
9018	8926	9019	9110	9017	0.065	1805.63
9019	8927	9020	9111	9018	0.065	1805.95
9020	8928	9021	9112	9019	0.065	1805.93
9021	8929	9022	9113	9020	0.065	1806.16
9022	8930	9023	9114	9021	0.065	1806.49
9023	8931	9024	9115	9022	0.065	1806.63
9024	8932	9025	9116	9023	0.065	1807.05
9025	8933	9026	9117	9024	0.065	1807.93
9026	8934	9027	9118	9025	0.065	1808.33
9027	8935	9028	9119	9026	0.065	1808.84
9028	8936	9029	9120	9027	0.065	1809.61
9029	8937	9030	9121	9028	0.065	1809.84
9030	8938	9031	9122	9029	0.065	1810.20
9031	8939	9032	9123	9030	0.065	1810.69
9032	8940	9033	9124	9031	0.065	1811.09
9033	8941	9034	9125	9032	0.065	1811.11
9034	8942	9035	9126	9033	0.065	1810.99
9035	8943	9036	9127	9034	0.065	1810.75
9036	8944	9037	9128	9035	0.065	1810.69
9037	8945	9038	9129	9036	0.065	1810.14
9038	8946	9039	9130	9037	0.065	1809.01
9039	8947	9040	9131	9038	0.065	1807.99
9040	8948	9041	9132	9039	0.065	1806.25
9041	8949	9042	9133	9040	0.065	1802.46
9042	8950	9043	9134	9041	0.065	1804.28
9043	8951	9044	9135	9042	0.065	1806.65
9044	8952	9045	9136	9043	0.065	1809.55
9045	8953	9046	9137	9044	0.065	1810.65
9046	8954	9047	9138	9045	0.065	1810.83
9047	8955	9048	9139	9046	0.065	1811.11
9048	8956	9049	9140	9047	0.065	1811.56
9049	8957	9050	9141	9048	0.065	1809.58
9050	8958	0	9142	9049	0.065	1806.63
9051	8959	9052	9144	0	0.065	1818.30
9052	8960	9053	9145	9051	0.065	1818.04
9053	8961	9054	9146	9052	0.065	1818.15
9054	8962	9055	9147	9053	0.065	1818.51
9055	8963	9056	9148	9054	0.065	1818.92
9056	8964	9057	9149	9055	0.065	1819.39
9057	8965	9058	9150	9056	0.065	1820.16
9058	8966	9059	9151	9057	0.065	1821.02
9059	8967	9060	9152	9058	0.065	1821.39
9060	8968	9061	9153	9059	0.065	1821.36
9061	8969	9062	9154	9060	0.065	1821.42
9062	8970	9063	9155	9061	0.065	1820.76
9063	8971	9064	9156	9062	0.065	1819.74
9064	8972	9065	9157	9063	0.065	1819.00
9065	8973	9066	9158	9064	0.065	1818.27
9066	8974	9067	9159	9065	0.065	1817.34
9067	8975	9068	9160	9066	0.065	1816.70
9068	8976	9069	9161	9067	0.065	1815.99
9069	8977	9070	9162	9068	0.065	1815.53
9070	8978	9071	9163	9069	0.065	1814.79
9071	8979	9072	9164	9070	0.065	1813.76
9072	8980	9073	9165	9071	0.065	1812.76
9073	8981	9074	9166	9072	0.065	1812.30
9074	8982	9075	9167	9073	0.065	1812.03
9075	8983	9076	9168	9074	0.065	1811.99
9076	8984	9077	9169	9075	0.065	1810.23
9077	8985	9078	9170	9076	0.065	1809.93
9078	8986	9079	9171	9077	0.065	1810.13
9079	8987	9080	9172	9078	0.065	1809.99
9080	8988	9081	9173	9079	0.065	1809.19
9081	8989	9082	9174	9080	0.065	1810.16
9082	8990	9083	9175	9081	0.065	1810.11
9083	8991	9084	9176	9082	0.065	1808.36
9084	8992	9085	9177	9083	0.065	1805.35
9085	8993	9086	9178	9084	0.065	1803.53
9086	8994	9087	9179	9085	0.065	1802.93
9087	8995	9088	9180	9086	0.065	1802.35
9088	8996	9089	9181	9087	0.065	1801.40
9089	8997	9090	9182	9088	0.065	1801.55
9090	8998	9091	9183	9089	0.065	1801.61
9091	8999	9092	9184	9090	0.065	1801.12
9092	9000	9093	9185	9091	0.065	1801.10
9093	9001	9094	9186	9092	0.065	1801.51
9094	9002	9095	9187	9093	0.065	1801.74
9095	9003	9096	9188	9094	0.065	1801.73
9096	9004	9097	9189	9095	0.065	1801.67
9097	9005	9098	9190	9096	0.065	1801.70
9098	9006	9099	9191	9097	0.065	1801.97
9099	9007	9100	9192	9098	0.065	1801.97
9100	9008	9101	9193	9099	0.065	1802.21
9101	9009	9102	9194	9100	0.065	1802.59
9102	9010	9103	9195	9101	0.065	1803.31
9103	9011	9104	9196	9102	0.065	1803.85
9104	9012	9105	9197	9103	0.065	1803.87
9105	9013	9106	9198	9104	0.065	1803.56
9106	9014	9107	9199	9105	0.065	1803.63
9107	9015	9108	9200	9106	0.065	1803.70
9108	9016	9109	9201	9107	0.065	1803.86
9109	9017	9110	9202	9108	0.065	1804.57
9110	9018	9111	9203	9109	0.065	1805.26
9111	9019	9112	9204	9110	0.065	1805.40
9112	9020	9113	9205	9111	0.065	1805.41
9113	9021	9114	9206	9112	0.065	1805.56
9114	9022	9115	9207	9113	0.065	1805.54
9115	9023	9116	9208	9114	0.065	1805.83
9116	9024	9117	9209	9115	0.065	1806.44
9117	9025	9118	9210	9116	0.065	1807.16
9118	9026	9119	9211	9117	0.065	1807.73
9119	9027	9120	9212	9118	0.065	1808.17
9120	9028	9121	9213	9119	0.065	1808.82
9121	9029	9122	9214	9120	0.065	1809.13
9122	9030	9123	9215	9121	0.065	1809.49
9123	9031	9124	9216	9122	0.065	1809.85
9124	9032	9125	9217	9123	0.065	1810.16
9125	9033	9126	9218	9124	0.065	1810.32
9126	9034	9127	9219	9125	0.065	1810.37
9127	9035	9128	9220	9126	0.065	1810.18
9128	9036	9129	9221	9127	0.065	1810.12
9129	9037	9130	9222	9128	0.065	1809.74
9130	9038	9131	9223	9129	0.065	1808.61
9131	9039	9132	9224	9130	0.065	1807.51
9132	9040	9133	9225	9131	0.065	1806.02
9133	9041	9134	9226	9132	0.065	1803.00
9134	9042	9135	9227	9133	0.065	1803.86
9135	9043	9136	9228	9134	0.065	1806.99
9136	9044	9137	9229	9135	0.065	1810.03
9137	9045	9138	9230	9136	0.065	1810.53
9138	9046	9139	9231	9137	0.065	1810.60
9139	9047	9140	9232	9138	0.065	1810.58
9140	9048	9141	9233	9139	0.065	1810.11
9141	9049	9142	9234	9140	0.065	1807.91
9142	9050	0	9235	9141	0.065	1805.52
9143	0	9144	9237	0	0.065	1819.89
9144	9051	9145	9238	9143	0.065	1819.30
9145	9052	9146	9239	9144	0.065	1819.08
9146	9053	9147	9240	9145	0.065	1819.01
9147	9054	9148	9241	9146	0.065	1819.30
9148	9055	9149	9242	9147	0.065	1819.71
9149	9056	9150	9243	9148	0.065	1820.15
9150	9057	9151	9244	9149	0.065	1820.73
9151	9058	9152	9245	9150	0.065	1821.57
9152	9059	9153	9246	9151	0.065	1822.29
9153	9060	9154	9247	9152	0.065	1821.75
9154	9061	9155	9248	9153	0.065	1821.37

9155	9062	9156	9249	9154	0.065	1820.98
9156	9063	9157	9250	9155	0.065	1820.04
9157	9064	9158	9251	9156	0.065	1819.50
9158	9065	9159	9252	9157	0.065	1818.47
9159	9066	9160	9253	9158	0.065	1817.51
9160	9067	9161	9254	9159	0.065	1816.70
9161	9068	9162	9255	9160	0.065	1816.40
9162	9069	9163	9256	9161	0.065	1816.04
9163	9070	9164	9257	9162	0.065	1814.64
9164	9071	9165	9258	9163	0.065	1813.46
9165	9072	9166	9259	9164	0.065	1812.63
9166	9073	9167	9260	9165	0.065	1812.80
9167	9074	9168	9261	9166	0.065	1812.25
9168	9075	9169	9262	9167	0.065	1811.71
9169	9076	9170	9263	9168	0.065	1810.55
9170	9077	9171	9264	9169	0.065	1810.46
9171	9078	9172	9265	9170	0.065	1810.63
9172	9079	9173	9266	9171	0.065	1810.53
9173	9080	9174	9267	9172	0.065	1810.14
9174	9081	9175	9268	9173	0.065	1810.18
9175	9082	9176	9269	9174	0.065	1809.96
9176	9083	9177	9270	9175	0.065	1809.37
9177	9084	9178	9271	9176	0.065	1808.60
9178	9085	9179	9272	9177	0.065	1804.45
9179	9086	9180	9273	9178	0.065	1803.11
9180	9087	9181	9274	9179	0.065	1803.25
9181	9088	9182	9275	9180	0.065	1801.43
9182	9089	9183	9276	9181	0.065	1801.00
9183	9090	9184	9277	9182	0.065	1800.72
9184	9091	9185	9278	9183	0.065	1801.02
9185	9092	9186	9279	9184	0.065	1800.76
9186	9093	9187	9280	9185	0.065	1800.99
9187	9094	9188	9281	9186	0.065	1800.87
9188	9095	9189	9282	9187	0.065	1801.51
9189	9096	9190	9283	9188	0.065	1801.18
9190	9097	9191	9284	9189	0.065	1801.08
9191	9098	9192	9285	9190	0.065	1801.22
9192	9099	9193	9286	9191	0.065	1801.46
9193	9100	9194	9287	9192	0.065	1801.79
9194	9101	9195	9288	9193	0.065	1802.29
9195	9102	9196	9289	9194	0.065	1803.63
9196	9103	9197	9290	9195	0.065	1803.36
9197	9104	9198	9291	9196	0.065	1802.95
9198	9105	9199	9292	9197	0.065	1802.79
9199	9106	9200	9293	9198	0.065	1802.46
9200	9107	9201	9294	9199	0.065	1803.27
9201	9108	9202	9295	9200	0.065	1804.18
9202	9109	9203	9296	9201	0.065	1804.20
9203	9110	9204	9297	9202	0.065	1804.94
9204	9111	9205	9298	9203	0.065	1805.15
9205	9112	9206	9299	9204	0.065	1805.10
9206	9113	9207	9300	9205	0.065	1804.88
9207	9114	9208	9301	9206	0.065	1804.80
9208	9115	9209	9302	9207	0.065	1805.36
9209	9116	9210	9303	9208	0.065	1806.07
9210	9117	9211	9304	9209	0.065	1806.88
9211	9118	9212	9305	9210	0.065	1807.66
9212	9119	9213	9306	9211	0.065	1807.89
9213	9120	9214	9307	9212	0.065	1808.01
9214	9121	9215	9308	9213	0.065	1808.24
9215	9122	9216	9309	9214	0.065	1808.49
9216	9123	9217	9310	9215	0.065	1808.95
9217	9124	9218	9311	9216	0.065	1809.26
9218	9125	9219	9312	9217	0.065	1809.46
9219	9126	9220	9313	9218	0.065	1809.66
9220	9127	9221	9314	9219	0.065	1809.68
9221	9128	9222	9315	9220	0.065	1809.59
9222	9129	9223	9316	9221	0.065	1808.89
9223	9130	9224	9317	9222	0.065	1808.16
9224	9131	9225	9318	9223	0.065	1807.23
9225	9132	9226	9319	9224	0.065	1805.95
9226	9133	9227	9320	9225	0.065	1803.00
9227	9134	9228	9321	9226	0.065	1803.22
9228	9135	9229	9322	9227	0.065	1806.16
9229	9136	9230	9323	9228	0.065	1809.63
9230	9137	9231	9324	9229	0.065	1810.36
9231	9138	9232	9325	9230	0.065	1810.40
9232	9139	9233	9326	9231	0.065	1808.79
9233	9140	9234	9327	9232	0.065	1808.15
9234	9141	9235	9328	9233	0.065	1805.88
9235	9142	0	9329	9234	0.065	1804.43
9236	0	9237	9331	0	0.065	1821.63
9237	9143	9238	9332	9236	0.065	1820.79
9238	9144	9239	9333	9237	0.065	1820.08
9239	9145	9240	9334	9238	0.065	1819.82
9240	9146	9241	9335	9239	0.065	1819.89
9241	9147	9242	9336	9240	0.065	1820.24
9242	9148	9243	9337	9241	0.065	1820.65
9243	9149	9244	9338	9242	0.065	1821.12
9244	9150	9245	9339	9243	0.065	1821.34
9245	9151	9246	9340	9244	0.065	1821.45
9246	9152	9247	9341	9245	0.065	1821.98
9247	9153	9248	9342	9246	0.065	1821.87
9248	9154	9249	9343	9247	0.065	1820.83
9249	9155	9250	9344	9248	0.065	1820.32
9250	9156	9251	9345	9249	0.065	1819.70
9251	9157	9252	9346	9250	0.065	1819.04
9252	9158	9253	9347	9251	0.065	1818.04
9253	9159	9254	9348	9252	0.065	1817.21
9254	9160	9255	9349	9253	0.065	1816.58
9255	9161	9256	9350	9254	0.065	1816.30
9256	9162	9257	9351	9255	0.065	1815.27
9257	9163	9258	9352	9256	0.065	1814.00
9258	9164	9259	9353	9257	0.065	1813.19
9259	9165	9260	9354	9258	0.065	1812.77
9260	9166	9261	9355	9259	0.065	1812.40
9261	9167	9262	9356	9260	0.065	1811.78
9262	9168	9263	9357	9261	0.065	1811.18
9263	9169	9264	9358	9262	0.065	1810.44
9264	9170	9265	9359	9263	0.065	1810.61
9265	9171	9266	9360	9264	0.065	1810.61
9266	9172	9267	9361	9265	0.065	1809.69
9267	9173	9268	9362	9266	0.065	1808.72
9268	9174	9269	9363	9267	0.065	1808.68
9269	9175	9270	9364	9268	0.065	1809.72
9270	9176	9271	9365	9269	0.065	1808.16
9271	9177	9272	9366	9270	0.065	1807.21
9272	9178	9273	9367	9271	0.065	1805.04
9273	9179	9274	9368	9272	0.065	1803.22
9274	9180	9275	9369	9273	0.065	1802.97
9275	9181	9276	9370	9274	0.065	1801.93
9276	9182	9277	9371	9275	0.065	1801.11
9277	9183	9278	9372	9276	0.065	1800.55
9278	9184	9279	9373	9277	0.065	1800.36
9279	9185	9280	9374	9278	0.065	1800.36
9280	9186	9281	9375	9279	0.065	1800.53
9281	9187	9282	9376	9280	0.065	1800.39
9282	9188	9283	9377	9281	0.065	1801.25
9283	9189	9284	9378	9282	0.065	1801.03
9284	9190	9285	9379	9283	0.065	1800.81
9285	9191	9286	9380	9284	0.065	1800.78
9286	9192	9287	9381	9285	0.065	1800.91
9287	9193	9288	9382	9286	0.065	1801.24
9288	9194	9289	9383	9287	0.065	1801.66
9289	9195	9290	9384	9288	0.065	1803.26
9290	9196	9291	9385	9289	0.065	1802.90
9291	9197	9292	9386	9290	0.065	1802.23
9292	9198	9293	9387	9291	0.065	1802.07
9293	9199	9294	9388	9292	0.065	1802.62
9294	9200	9295	9389	9293	0.065	1803.14
9295	9201	9296	9390	9294	0.065	1803.67
9296	9202	9297	9391	9295	0.065	1803.63
9297	9203	9298	9392	9296	0.065	1804.20
9298	9204	9299	9393	9297	0.065	1804.40
9299	9205	9300	9394	9298	0.065	1804.53
9300	9206	9301	9395	9299	0.065	1804.19
9301	9207	9302	9396	9300	0.065	1804.24
9302	9208	9303	9397	9301	0.065	1804.71
9303	9209	9304	9398	9302	0.065	1805.66
9304	9210	9305	9399	9303	0.065	1806.06
9305	9211	9306	9400	9304	0.065	1807.40
9306	9212	9307	9401	9305	0.065	1807.98
9307	9213	9308	9402	9306	0.065	1807.10
9308	9214	9309	9403	9307	0.065	1807.57
9309	9215	9310	9404	9308	0.065	1807.92
9310	9216	9311	9405	9309	0.065	1808.35
9311	9217	9312	9406	9310	0.065	1808.77
9312	9218	9313	9407	9311	0.065	1808.72
9313	9219	9314	9408	9312	0.065	1809.04
9314	9220	9315	9409	9313	0.065	1808.92
9315	9221	9316	9410	9314	0.065	1808.67
9316	9222	9317	9411	9315	0.065	1807.88
9317	9223	9318	9412	9316	0.065	1807.58
9318	9224	9319	9413	9317	0.065	1806.76
9319	9225	9320	9414	9318	0.065	1805.68
9320	9226	9321	9415	9319	0.065	1803.01
9321	9227	9322	9416	9320	0.065	1802.54
9322	9228	9323	9417	9321	0.065	1805.45
9323	9229	9324	9418	9322	0.065	1809.71
9324	9230	9325	9419	9323	0.065	1809.93
9325	9231	9326	9420	9324	0.065	1808.84
9326	9232	9327	9421	9325	0.065	1807.16
9327	9233	9328	9422	9326	0.065	1805.73
9328	9234	9329	9423	9327	0.065	1804.19
9329	9235	0	9424	9328	0.065	1804.02
9330	0	9331	9426	0	0.065	1823.65
9331	9236	9332	9427	9330	0.065	1822.83
9332	9237	9333	9428	9331	0.065	1821.71
9333	9238	9334	9429	9332	0.065	1820.74
9334	9239	9335	9430	9333	0.065	1820.43
9335	9240	9336	9431	9334	0.065	1820.57
9336	9241	9337	9432	9335	0.065	1820.85
9337	9242	9338	9433	9336	0.065	1821.61
9338	9243	9339	9434	9337	0.065	1822.29
9339	9244	9340	9435	9338	0.065	1822.50
9340	9245	9341	9436	9339	0.065	1822.20
9341	9246	9342	9437	9340	0.065	1822.12
9342	9247	9343	9438	9341	0.065	1821.70

9343	9248	9344	9439	9342	0.065	1820.47
9344	9249	9345	9440	9343	0.065	1819.66
9345	9250	9346	9441	9344	0.065	1819.64
9346	9251	9347	9442	9345	0.065	1818.87
9347	9252	9348	9443	9346	0.065	1817.75
9348	9253	9349	9444	9347	0.065	1816.90
9349	9254	9350	9445	9348	0.065	1816.35
9350	9255	9351	9446	9349	0.065	1815.81
9351	9256	9352	9447	9350	0.065	1815.01
9352	9257	9353	9448	9351	0.065	1813.96
9353	9258	9354	9449	9352	0.065	1813.12
9354	9259	9355	9450	9353	0.065	1812.66
9355	9260	9356	9451	9354	0.065	1812.27
9356	9261	9357	9452	9355	0.065	1811.74
9357	9262	9358	9453	9356	0.065	1811.08
9358	9263	9359	9454	9357	0.065	1810.54
9359	9264	9360	9455	9358	0.065	1810.94
9360	9265	9361	9456	9359	0.065	1810.00
9361	9266	9362	9457	9360	0.065	1808.96
9362	9267	9363	9458	9361	0.065	1808.01
9363	9268	9364	9459	9362	0.065	1806.57
9364	9269	9365	9460	9363	0.065	1808.10
9365	9270	9366	9461	9364	0.065	1806.65
9366	9271	9367	9462	9365	0.065	1805.02
9367	9272	9368	9463	9366	0.065	1804.10
9368	9273	9369	9464	9367	0.065	1803.02
9369	9274	9370	9465	9368	0.065	1803.11
9370	9275	9371	9466	9369	0.065	1802.03
9371	9276	9372	9467	9370	0.065	1801.20
9372	9277	9373	9468	9371	0.065	1800.60
9373	9278	9374	9469	9372	0.065	1800.26
9374	9279	9375	9470	9373	0.065	1799.89
9375	9280	9376	9471	9374	0.065	1800.11
9376	9281	9377	9472	9375	0.065	1799.58
9377	9282	9378	9473	9376	0.065	1801.07
9378	9283	9379	9474	9377	0.065	1800.64
9379	9284	9380	9475	9378	0.065	1800.46
9380	9285	9381	9476	9379	0.065	1800.55
9381	9286	9382	9477	9380	0.065	1800.55
9382	9287	9383	9478	9381	0.065	1800.73
9383	9288	9384	9479	9382	0.065	1801.26
9384	9289	9385	9480	9383	0.065	1802.49
9385	9290	9386	9481	9384	0.065	1802.41
9386	9291	9387	9482	9385	0.065	1801.81
9387	9292	9388	9483	9386	0.065	1801.54
9388	9293	9389	9484	9387	0.065	1801.99
9389	9294	9390	9485	9388	0.065	1802.87
9390	9295	9391	9486	9389	0.065	1802.92
9391	9296	9392	9487	9390	0.065	1803.11
9392	9297	9393	9488	9391	0.065	1803.42
9393	9298	9394	9489	9392	0.065	1803.77
9394	9299	9395	9490	9393	0.065	1803.74
9395	9300	9396	9491	9394	0.065	1803.53
9396	9301	9397	9492	9395	0.065	1803.62
9397	9302	9398	9493	9396	0.065	1804.45
9398	9303	9399	9494	9397	0.065	1805.09
9399	9304	9400	9495	9398	0.065	1804.73
9400	9305	9401	9496	9399	0.065	1806.31
9401	9306	9402	9497	9400	0.065	1806.82
9402	9307	9403	9498	9401	0.065	1806.66
9403	9308	9404	9499	9402	0.065	1807.22
9404	9309	9405	9500	9403	0.065	1807.63
9405	9310	9406	9501	9404	0.065	1808.22
9406	9311	9407	9502	9405	0.065	1808.31
9407	9312	9408	9503	9406	0.065	1807.99
9408	9313	9409	9504	9407	0.065	1807.98
9409	9314	9410	9505	9408	0.065	1807.82
9410	9315	9411	9506	9409	0.065	1807.68
9411	9316	9412	9507	9410	0.065	1807.14
9412	9317	9413	9508	9411	0.065	1806.84
9413	9318	9414	9509	9412	0.065	1806.37
9414	9319	9415	9510	9413	0.065	1805.66
9415	9320	9416	9511	9414	0.065	1803.63
9416	9321	9417	9512	9415	0.065	1801.80
9417	9322	9418	9513	9416	0.065	1804.90
9418	9323	9419	9514	9417	0.065	1809.07
9419	9324	9420	9515	9418	0.065	1808.81
9420	9325	9421	9516	9419	0.065	1807.70
9421	9326	9422	9517	9420	0.065	1806.46
9422	9327	9423	9518	9421	0.065	1805.53
9423	9328	9424	9519	9422	0.065	1803.17
9424	9329	0	9520	9423	0.065	1803.02
9425	0	9426	9521	0	0.065	1826.89
9426	9330	9427	9522	9425	0.065	1825.01
9427	9331	9428	9523	9426	0.065	1824.22
9428	9332	9429	9524	9427	0.065	1822.86
9429	9333	9430	9525	9428	0.065	1821.71
9430	9334	9431	9526	9429	0.065	1821.36
9431	9335	9432	9527	9430	0.065	1821.59
9432	9336	9433	9528	9431	0.065	1821.91
9433	9337	9434	9529	9432	0.065	1822.83
9434	9338	9435	9530	9433	0.065	1823.57
9435	9339	9436	9531	9434	0.065	1823.46
9436	9340	9437	9532	9435	0.065	1822.76
9437	9341	9438	9533	9436	0.065	1822.14
9438	9342	9439	9534	9437	0.065	1821.49
9439	9343	9440	9535	9438	0.065	1820.34
9440	9344	9441	9536	9439	0.065	1819.60
9441	9345	9442	9537	9440	0.065	1819.34
9442	9346	9443	9538	9441	0.065	1818.81
9443	9347	9444	9539	9442	0.065	1817.93
9444	9348	9445	9540	9443	0.065	1817.27
9445	9349	9446	9541	9444	0.065	1816.40
9446	9350	9447	9542	9445	0.065	1815.77
9447	9351	9448	9543	9446	0.065	1814.85
9448	9352	9449	9544	9447	0.065	1814.08
9449	9353	9450	9545	9448	0.065	1813.22
9450	9354	9451	9546	9449	0.065	1812.64
9451	9355	9452	9547	9450	0.065	1811.99
9452	9356	9453	9548	9451	0.065	1811.54
9453	9357	9454	9549	9452	0.065	1811.53
9454	9358	9455	9550	9453	0.065	1811.12
9455	9359	9456	9551	9454	0.065	1810.13
9456	9360	9457	9552	9455	0.065	1809.29
9457	9361	9458	9553	9456	0.065	1808.75
9458	9362	9459	9554	9457	0.065	1808.32
9459	9363	9460	9555	9458	0.065	1807.23
9460	9364	9461	9556	9459	0.065	1805.86
9461	9365	9462	9557	9460	0.065	1804.78
9462	9366	9463	9558	9461	0.065	1804.36
9463	9367	9464	9559	9462	0.065	1804.06
9464	9368	9465	9560	9463	0.065	1802.90
9465	9369	9466	9561	9464	0.065	1802.91
9466	9370	9467	9562	9465	0.065	1801.73
9467	9371	9468	9563	9466	0.065	1800.88
9468	9372	9469	9564	9467	0.065	1800.29
9469	9373	9470	9565	9468	0.065	1800.04
9470	9374	9471	9566	9469	0.065	1799.36
9471	9375	9472	9567	9470	0.065	1799.23
9472	9376	9473	9568	9471	0.065	1798.99
9473	9377	9474	9569	9472	0.065	1800.41
9474	9378	9475	9570	9473	0.065	1800.23
9475	9379	9476	9571	9474	0.065	1800.14
9476	9380	9477	9572	9475	0.065	1800.06
9477	9381	9478	9573	9476	0.065	1799.95
9478	9382	9479	9574	9477	0.065	1800.03
9479	9383	9480	9575	9478	0.065	1800.71
9480	9384	9481	9576	9479	0.065	1801.20
9481	9385	9482	9577	9480	0.065	1801.47
9482	9386	9483	9578	9481	0.065	1801.17
9483	9387	9484	9579	9482	0.065	1800.87
9484	9388	9485	9580	9483	0.065	1800.90
9485	9389	9486	9581	9484	0.065	1801.86
9486	9390	9487	9582	9485	0.065	1802.28
9487	9391	9488	9583	9486	0.065	1802.51
9488	9392	9489	9584	9487	0.065	1802.69
9489	9393	9490	9585	9488	0.065	1802.92
9490	9394	9491	9586	9489	0.065	1802.63
9491	9395	9492	9587	9490	0.065	1802.89
9492	9396	9493	9588	9491	0.065	1803.10
9493	9397	9494	9589	9492	0.065	1803.67
9494	9398	9495	9590	9493	0.065	1803.89
9495	9399	9496	9591	9494	0.065	1804.06
9496	9400	9497	9592	9495	0.065	1806.31
9497	9401	9498	9593	9496	0.065	1806.04
9498	9402	9499	9594	9497	0.065	1805.96
9499	9403	9500	9595	9498	0.065	1806.53
9500	9404	9501	9596	9499	0.065	1806.68
9501	9405	9502	9597	9500	0.065	1807.22
9502	9406	9503	9598	9501	0.065	1807.72
9503	9407	9504	9599	9502	0.065	1807.32
9504	9408	9505	9600	9503	0.065	1807.37
9505	9409	9506	9601	9504	0.065	1807.15
9506	9410	9507	9602	9505	0.065	1806.47
9507	9411	9508	9603	9506	0.065	1806.46
9508	9412	9509	9604	9507	0.065	1806.07
9509	9413	9510	9605	9508	0.065	1805.75
9510	9414	9511	9606	9509	0.065	1805.34
9511	9415	9512	9607	9510	0.065	1803.79
9512	9416	9513	9608	9511	0.065	1801.50
9513	9417	9514	9609	9512	0.065	1802.53
9514	9418	9515	9610	9513	0.065	1806.34
9515	9419	9516	9611	9514	0.065	1807.22
9516	9420	9517	9612	9515	0.065	1806.61
9517	9421	9518	9613	9516	0.065	1806.26
9518	9422	9519	9614	9517	0.065	1805.28
9519	9423	9520	9615	9518	0.065	1802.97
9520	9424	0	9616	9519	0.065	1802.35
9521	9425	9522	9618	0	0.065	1828.01
9522	9426	9523	9619	9521	0.065	1826.72
9523	9427	9524	9620	9522	0.065	1825.62
9524	9428	9525	9621	9523	0.065	1824.10
9525	9429	9526	9622	9524	0.065	1822.87
9526	9430	9527	9623	9525	0.065	1822.67
9527	9431	9528	9624	9526	0.065	1822.80
9528	9432	9529	9625	9527	0.065	1823.43
9529	9433	9530	9626	9528	0.065	1824.57
9530	9434	9531	9627	9529	0.065	1825.07

9531	9435	9532	9628	9530	0.065	1824.20
9532	9436	9533	9629	9531	0.065	1823.07
9533	9437	9534	9630	9532	0.065	1821.90
9534	9438	9535	9631	9533	0.065	1821.31
9535	9439	9536	9632	9534	0.065	1821.01
9536	9440	9537	9633	9535	0.065	1820.33
9537	9441	9538	9634	9536	0.065	1819.52
9538	9442	9539	9635	9537	0.065	1818.51
9539	9443	9540	9636	9538	0.065	1817.30
9540	9444	9541	9637	9539	0.065	1816.55
9541	9445	9542	9638	9540	0.065	1815.85
9542	9446	9543	9639	9541	0.065	1815.51
9543	9447	9544	9640	9542	0.065	1814.13
9544	9448	9545	9641	9543	0.065	1813.57
9545	9449	9546	9642	9544	0.065	1812.86
9546	9450	9547	9643	9545	0.065	1812.19
9547	9451	9548	9644	9546	0.065	1811.40
9548	9452	9549	9645	9547	0.065	1811.52
9549	9453	9550	9646	9548	0.065	1810.39
9550	9454	9551	9647	9549	0.065	1809.66
9551	9455	9552	9648	9550	0.065	1809.15
9552	9456	9553	9649	9551	0.065	1808.59
9553	9457	9554	9650	9552	0.065	1808.20
9554	9458	9555	9651	9553	0.065	1807.82
9555	9459	9556	9652	9554	0.065	1807.31
9556	9460	9557	9653	9555	0.065	1805.57
9557	9461	9558	9654	9556	0.065	1808.05
9558	9462	9559	9655	9557	0.065	1804.03
9559	9463	9560	9656	9558	0.065	1803.44
9560	9464	9561	9657	9559	0.065	1802.57
9561	9465	9562	9658	9560	0.065	1802.77
9562	9466	9563	9659	9561	0.065	1801.51
9563	9467	9564	9660	9562	0.065	1800.61
9564	9468	9565	9661	9563	0.065	1800.08
9565	9469	9566	9662	9564	0.065	1799.58
9566	9470	9567	9663	9565	0.065	1799.28
9567	9471	9568	9664	9566	0.065	1798.73
9568	9472	9569	9665	9567	0.065	1798.42
9569	9473	9570	9666	9568	0.065	1799.34
9570	9474	9571	9667	9569	0.065	1799.43
9571	9475	9572	9668	9570	0.065	1799.76
9572	9476	9573	9669	9571	0.065	1799.75
9573	9477	9574	9670	9572	0.065	1799.59
9574	9478	9575	9671	9573	0.065	1799.41
9575	9479	9576	9672	9574	0.065	1799.91
9576	9480	9577	9673	9575	0.065	1800.18
9577	9481	9578	9674	9576	0.065	1800.17
9578	9482	9579	9675	9577	0.065	1800.19
9579	9483	9580	9676	9578	0.065	1800.38
9580	9484	9581	9677	9579	0.065	1800.39
9581	9485	9582	9678	9580	0.065	1800.98
9582	9486	9583	9679	9581	0.065	1801.51
9583	9487	9584	9680	9582	0.065	1801.77
9584	9488	9585	9681	9583	0.065	1801.80
9585	9489	9586	9682	9584	0.065	1801.89
9586	9490	9587	9683	9585	0.065	1801.84
9587	9491	9588	9684	9586	0.065	1802.18
9588	9492	9589	9685	9587	0.065	1802.89
9589	9493	9590	9686	9588	0.065	1803.57
9590	9494	9591	9687	9589	0.065	1803.64
9591	9495	9592	9688	9590	0.065	1804.20
9592	9496	9593	9689	9591	0.065	1804.47
9593	9497	9594	9690	9592	0.065	1804.56
9594	9498	9595	9691	9593	0.065	1805.48
9595	9499	9596	9692	9594	0.065	1805.87
9596	9500	9597	9693	9595	0.065	1806.20
9597	9501	9598	9694	9596	0.065	1806.33
9598	9502	9599	9695	9597	0.065	1806.32
9599	9503	9600	9696	9598	0.065	1806.51
9600	9504	9601	9697	9599	0.065	1806.31
9601	9505	9602	9698	9600	0.065	1805.93
9602	9506	9603	9699	9601	0.065	1805.51
9603	9507	9604	9700	9602	0.065	1805.40
9604	9508	9605	9701	9603	0.065	1805.18
9605	9509	9606	9702	9604	0.065	1805.19
9606	9510	9607	9703	9605	0.065	1804.83
9607	9511	9608	9704	9606	0.065	1803.60
9608	9512	9609	9705	9607	0.065	1801.42
9609	9513	9610	9706	9608	0.065	1801.20
9610	9514	9611	9707	9609	0.065	1803.94
9611	9515	9612	9708	9610	0.065	1805.96
9612	9516	9613	9709	9611	0.065	1805.57
9613	9517	9614	9710	9612	0.065	1805.26
9614	9518	9615	9711	9613	0.065	1804.58
9615	9519	9616	9712	9614	0.065	1802.76
9616	9520	0	9713	9615	0.065	1801.69
9617	0	9618	9715	0	0.065	1832.02
9618	9521	9619	9716	9617	0.065	1829.67
9619	9522	9620	9717	9618	0.065	1828.61
9620	9523	9621	9718	9619	0.065	1827.40
9621	9524	9622	9719	9620	0.065	1825.43
9622	9525	9623	9720	9621	0.065	1824.32
9623	9526	9624	9721	9622	0.065	1824.17
9624	9527	9625	9722	9623	0.065	1824.28
9625	9528	9626	9723	9624	0.065	1825.16
9626	9529	9627	9724	9625	0.065	1825.96
9627	9530	9628	9725	9626	0.065	1825.58
9628	9531	9629	9726	9627	0.065	1824.46
9629	9532	9630	9727	9628	0.065	1823.63
9630	9533	9631	9728	9629	0.065	1823.05
9631	9534	9632	9729	9630	0.065	1822.21
9632	9535	9633	9730	9631	0.065	1821.49
9633	9536	9634	9731	9632	0.065	1820.46
9634	9537	9635	9732	9633	0.065	1818.98
9635	9538	9636	9733	9634	0.065	1817.70
9636	9539	9637	9734	9635	0.065	1816.53
9637	9540	9638	9735	9636	0.065	1815.65
9638	9541	9639	9736	9637	0.065	1815.14
9639	9542	9640	9737	9638	0.065	1814.77
9640	9543	9641	9738	9639	0.065	1813.40
9641	9544	9642	9739	9640	0.065	1812.92
9642	9545	9643	9740	9641	0.065	1812.49
9643	9546	9644	9741	9642	0.065	1811.30
9644	9547	9645	9742	9643	0.065	1810.42
9645	9548	9646	9743	9644	0.065	1809.46
9646	9549	9647	9744	9645	0.065	1810.08
9647	9550	9648	9745	9646	0.065	1809.03
9648	9551	9649	9746	9647	0.065	1808.57
9649	9552	9650	9747	9648	0.065	1808.02
9650	9553	9651	9748	9649	0.065	1807.59
9651	9554	9652	9749	9650	0.065	1807.17
9652	9555	9653	9750	9651	0.065	1806.31
9653	9556	9654	9751	9652	0.065	1805.29
9654	9557	9655	9752	9653	0.065	1804.53
9655	9558	9656	9753	9654	0.065	1803.87
9656	9559	9657	9754	9655	0.065	1803.18
9657	9560	9658	9755	9656	0.065	1802.62
9658	9561	9659	9756	9657	0.065	1802.98
9659	9562	9660	9757	9658	0.065	1801.51
9660	9563	9661	9758	9659	0.065	1800.85
9661	9564	9662	9759	9660	0.065	1800.00
9662	9565	9663	9760	9661	0.065	1799.57
9663	9566	9664	9761	9662	0.065	1799.10
9664	9567	9665	9762	9663	0.065	1798.34
9665	9568	9666	9763	9664	0.065	1797.94
9666	9569	9667	9764	9665	0.065	1798.68
9667	9570	9668	9765	9666	0.065	1798.85
9668	9571	9669	9766	9667	0.065	1799.00
9669	9572	9670	9767	9668	0.065	1799.01
9670	9573	9671	9768	9669	0.065	1799.07
9671	9574	9672	9769	9670	0.065	1798.93
9672	9575	9673	9770	9671	0.065	1799.03
9673	9576	9674	9771	9672	0.065	1799.36
9674	9577	9675	9772	9673	0.065	1799.47
9675	9578	9676	9773	9674	0.065	1799.71
9676	9579	9677	9774	9675	0.065	1799.91
9677	9580	9678	9775	9676	0.065	1799.84
9678	9581	9679	9776	9677	0.065	1800.25
9679	9582	9680	9777	9678	0.065	1800.73
9680	9583	9681	9778	9679	0.065	1800.75
9681	9584	9682	9779	9680	0.065	1800.73
9682	9585	9683	9780	9681	0.065	1800.85
9683	9586	9684	9781	9682	0.065	1801.32
9684	9587	9685	9782	9683	0.065	1801.70
9685	9588	9686	9783	9684	0.065	1802.54
9686	9589	9687	9784	9685	0.065	1803.11
9687	9590	9688	9785	9686	0.065	1803.60
9688	9591	9689	9786	9687	0.065	1803.94
9689	9592	9690	9787	9688	0.065	1804.56
9690	9593	9691	9788	9689	0.065	1804.58
9691	9594	9692	9789	9690	0.065	1805.00
9692	9595	9693	9790	9691	0.065	1805.20
9693	9596	9694	9791	9692	0.065	1805.85
9694	9597	9695	9792	9693	0.065	1805.97
9695	9598	9696	9793	9694	0.065	1806.04
9696	9599	9697	9794	9695	0.065	1805.94
9697	9600	9698	9795	9696	0.065	1805.96
9698	9601	9699	9796	9697	0.065	1805.22
9699	9602	9700	9797	9698	0.065	1805.35
9700	9603	9701	9798	9699	0.065	1804.38
9701	9604	9702	9799	9700	0.065	1804.39
9702	9605	9703	9800	9701	0.065	1804.67
9703	9606	9704	9801	9702	0.065	1804.44
9704	9607	9705	9802	9703	0.065	1803.02
9705	9608	9706	9803	9704	0.065	1799.81
9706	9609	9707	9804	9705	0.065	1800.17
9707	9610	9708	9805	9706	0.065	1803.03
9708	9611	9709	9806	9707	0.065	1805.33
9709	9612	9710	9807	9708	0.065	1805.12
9710	9613	9711	9808	9709	0.065	1804.90
9711	9614	9712	9809	9710	0.065	1803.87
9712	9615	9713	9810	9711	0.065	1802.43
9713	9616	0	0	9712	0.065	1800.75
9714	0	9715	9812	0	0.065	1836.45
9715	9617	9716	9813	9714	0.065	1833.36
9716	9618	9717	9814	9715	0.065	1831.36
9717	9619	9718	9815	9716	0.065	1829.79
9718	9620	9719	9816	9717	0.065	1827.77

9719	9621	9720	9817	9718	0.065	1826.14
9720	9622	9721	9818	9719	0.065	1825.51
9721	9623	9722	9819	9720	0.065	1825.17
9722	9624	9723	9820	9721	0.065	1825.33
9723	9625	9724	9821	9722	0.065	1825.65
9724	9626	9725	9822	9723	0.065	1826.57
9725	9627	9726	9823	9724	0.065	1825.50
9726	9628	9727	9824	9725	0.065	1823.90
9727	9629	9728	9825	9726	0.065	1823.52
9728	9630	9729	9826	9727	0.065	1823.67
9729	9631	9730	9827	9728	0.065	1822.92
9730	9632	9731	9828	9729	0.065	1821.14
9731	9633	9732	9829	9730	0.065	1820.06
9732	9634	9733	9830	9731	0.065	1818.70
9733	9635	9734	9831	9732	0.065	1817.30
9734	9636	9735	9832	9733	0.065	1816.37
9735	9637	9736	9833	9734	0.065	1815.96
9736	9638	9737	9834	9735	0.065	1815.50
9737	9639	9738	9835	9736	0.065	1815.14
9738	9640	9739	9836	9737	0.065	1813.74
9739	9641	9740	9837	9738	0.065	1813.35
9740	9642	9741	9838	9739	0.065	1812.85
9741	9643	9742	9839	9740	0.065	1811.36
9742	9644	9743	9840	9741	0.065	1810.24
9743	9645	9744	9841	9742	0.065	1809.41
9744	9646	9745	9842	9743	0.065	1808.53
9745	9647	9746	9843	9744	0.065	1808.40
9746	9648	9747	9844	9745	0.065	1808.04
9747	9649	9748	9845	9746	0.065	1807.50
9748	9650	9749	9846	9747	0.065	1807.17
9749	9651	9750	9847	9748	0.065	1806.84
9750	9652	9751	9848	9749	0.065	1806.44
9751	9653	9752	9849	9750	0.065	1805.54
9752	9654	9753	9850	9751	0.065	1805.11
9753	9655	9754	9851	9752	0.065	1804.43
9754	9656	9755	9852	9753	0.065	1803.53
9755	9657	9756	9853	9754	0.065	1802.96
9756	9658	9757	9854	9755	0.065	1803.17
9757	9659	9758	9855	9756	0.065	1801.35
9758	9660	9759	9856	9757	0.065	1800.72
9759	9661	9760	9857	9758	0.065	1799.82
9760	9662	9761	9858	9759	0.065	1799.22
9761	9663	9762	9859	9760	0.065	1798.72
9762	9664	9763	9860	9761	0.065	1798.11
9763	9665	9764	9861	9762	0.065	1797.67
9764	9666	9765	9862	9763	0.065	1798.14
9765	9667	9766	9863	9764	0.065	1798.25
9766	9668	9767	9864	9765	0.065	1798.01
9767	9669	9768	9865	9766	0.065	1798.69
9768	9670	9769	9866	9767	0.065	1798.09
9769	9671	9770	9867	9768	0.065	1798.05
9770	9672	9771	9868	9769	0.065	1798.21
9771	9673	9772	9869	9770	0.065	1798.52
9772	9674	9773	9870	9771	0.065	1798.94
9773	9675	9774	9871	9772	0.065	1799.20
9774	9676	9775	9872	9773	0.065	1799.28
9775	9677	9776	9873	9774	0.065	1799.17
9776	9678	9777	9874	9775	0.065	1798.91
9777	9679	9778	9875	9776	0.065	1799.05
9778	9680	9779	9876	9777	0.065	1799.66
9779	9681	9780	9877	9778	0.065	1799.94
9780	9682	9781	9878	9779	0.065	1800.30
9781	9683	9782	9879	9780	0.065	1800.94
9782	9684	9783	9880	9781	0.065	1801.33
9783	9685	9784	9881	9782	0.065	1802.39
9784	9686	9785	9882	9783	0.065	1802.46
9785	9687	9786	9883	9784	0.065	1802.90
9786	9688	9787	9884	9785	0.065	1803.04
9787	9689	9788	9885	9786	0.065	1803.46
9788	9690	9789	9886	9787	0.065	1803.83
9789	9691	9790	9887	9788	0.065	1803.69
9790	9692	9791	9888	9789	0.065	1804.23
9791	9693	9792	9889	9790	0.065	1804.84
9792	9694	9793	9890	9791	0.065	1805.36
9793	9695	9794	9891	9792	0.065	1805.32
9794	9696	9795	9892	9793	0.065	1805.24
9795	9697	9796	9893	9794	0.065	1805.22
9796	9698	9797	9894	9795	0.065	1804.98
9797	9699	9798	9895	9796	0.065	1804.37
9798	9700	9799	9896	9797	0.065	1804.03
9799	9701	9800	9897	9798	0.065	1804.00
9800	9702	9801	9898	9799	0.065	1804.74
9801	9703	9802	9899	9800	0.065	1803.63
9802	9704	9803	9900	9801	0.065	1801.60
9803	9705	9804	9901	9802	0.065	1799.81
9804	9706	9805	9902	9803	0.065	1800.11
9805	9707	9806	9903	9804	0.065	1801.86
9806	9708	9807	9904	9805	0.065	1804.23
9807	9709	9808	9905	9806	0.065	1804.13
9808	9710	9809	9906	9807	0.065	1804.45
9809	9711	9810	9907	9808	0.065	1803.82
9810	9712	0	9908	9809	0.065	1801.48
9811	0	9812	9910	0	0.065	1842.32
9812	9714	9813	9911	9811	0.065	1838.18
9813	9715	9814	9912	9812	0.065	1834.99
9814	9716	9815	9913	9813	0.065	1832.97
9815	9717	9816	9914	9814	0.065	1831.15
9816	9718	9817	9915	9815	0.065	1828.93
9817	9719	9818	9916	9816	0.065	1827.61
9818	9720	9819	9917	9817	0.065	1826.69
9819	9721	9820	9918	9818	0.065	1826.17
9820	9722	9821	9919	9819	0.065	1826.25
9821	9723	9822	9920	9820	0.065	1826.82
9822	9724	9823	9921	9821	0.065	1827.60
9823	9725	9824	9922	9822	0.065	1826.38
9824	9726	9825	9923	9823	0.065	1824.48
9825	9727	9826	9924	9824	0.065	1823.35
9826	9728	9827	9925	9825	0.065	1823.48
9827	9729	9828	9926	9826	0.065	1822.55
9828	9730	9829	9927	9827	0.065	1820.74
9829	9731	9830	9928	9828	0.065	1819.66
9830	9732	9831	9929	9829	0.065	1819.17
9831	9733	9832	9930	9830	0.065	1817.61
9832	9734	9833	9931	9831	0.065	1817.07
9833	9735	9834	9932	9832	0.065	1816.80
9834	9736	9835	9933	9833	0.065	1815.87
9835	9737	9836	9934	9834	0.065	1815.20
9836	9738	9837	9935	9835	0.065	1814.35
9837	9739	9838	9936	9836	0.065	1813.81
9838	9740	9839	9937	9837	0.065	1813.04
9839	9741	9840	9938	9838	0.065	1811.45
9840	9742	9841	9939	9839	0.065	1810.52
9841	9743	9842	9940	9840	0.065	1809.82
9842	9744	9843	9941	9841	0.065	1809.46
9843	9745	9844	9942	9842	0.065	1808.61
9844	9746	9845	9943	9843	0.065	1808.75
9845	9747	9846	9944	9844	0.065	1808.63
9846	9748	9847	9945	9845	0.065	1808.25
9847	9749	9848	9946	9846	0.065	1807.47
9848	9750	9849	9947	9847	0.065	1806.82
9849	9751	9850	9948	9848	0.065	1805.99
9850	9752	9851	9949	9849	0.065	1805.45
9851	9753	9852	9950	9850	0.065	1804.67
9852	9754	9853	9951	9851	0.065	1803.84
9853	9755	9854	9952	9852	0.065	1803.09
9854	9756	9855	9953	9853	0.065	1802.54
9855	9757	9856	9954	9854	0.065	1801.55
9856	9758	9857	9955	9855	0.065	1800.69
9857	9759	9858	9956	9856	0.065	1799.93
9858	9760	9859	9957	9857	0.065	1798.93
9859	9761	9860	9958	9858	0.065	1798.48
9860	9762	9861	9959	9859	0.065	1797.76
9861	9763	9862	9960	9860	0.065	1797.26
9862	9764	9863	9961	9861	0.065	1797.28
9863	9765	9864	9962	9862	0.065	1797.34
9864	9766	9865	9963	9863	0.065	1797.11
9865	9767	9866	9964	9864	0.065	1800.43
9866	9768	9867	9965	9865	0.065	1797.32
9867	9769	9868	9966	9866	0.065	1797.49
9868	9770	9869	9967	9867	0.065	1797.48
9869	9771	9870	9968	9868	0.065	1797.50
9870	9772	9871	9969	9869	0.065	1798.00
9871	9773	9872	9970	9870	0.065	1798.50
9872	9774	9873	9971	9871	0.065	1798.59
9873	9775	9874	9972	9872	0.065	1798.30
9874	9776	9875	9973	9873	0.065	1798.16
9875	9777	9876	9974	9874	0.065	1798.25
9876	9778	9877	9975	9875	0.065	1798.69
9877	9779	9878	9976	9876	0.065	1799.09
9878	9780	9879	9977	9877	0.065	1799.60
9879	9781	9880	9978	9878	0.065	1800.56
9880	9782	9881	9979	9879	0.065	1801.09
9881	9783	9882	9980	9880	0.065	1801.84
9882	9784	9883	9981	9881	0.065	1802.00
9883	9785	9884	9982	9882	0.065	1802.41
9884	9786	9885	9983	9883	0.065	1802.62
9885	9787	9886	9984	9884	0.065	1802.70
9886	9788	9887	9985	9885	0.065	1802.85
9887	9789	9888	9986	9886	0.065	1803.44
9888	9790	9889	9987	9887	0.065	1803.66
9889	9791	9890	9988	9888	0.065	1804.11
9890	9792	9891	9989	9889	0.065	1804.15
9891	9793	9892	9990	9890	0.065	1804.66
9892	9794	9893	9991	9891	0.065	1804.72
9893	9795	9894	9992	9892	0.065	1804.60
9894	9796	9895	9993	9893	0.065	1804.55
9895	9797	9896	9994	9894	0.065	1804.08
9896	9798	9897	9995	9895	0.065	1803.61
9897	9799	9898	9996	9896	0.065	1802.82
9898	9800	9899	9997	9897	0.065	1802.60
9899	9801	9900	9998	9898	0.065	1802.13
9900	9802	9901	9999	9899	0.065	1799.82
9901	9803	9902	10000	9900	0.065	1799.40
9902	9804	9903	10001	9901	0.065	1799.78
9903	9805	9904	10002	9902	0.065	1802.56
9904	9806	9905	10003	9903	0.065	1803.20
9905	9807	9906	10004	9904	0.065	1803.42
9906	9808	9907	10005	9905	0.065	1803.53

9907	9809	9908	10006	9906	0.065	1803.00
9908	9810	0	10007	9907	0.065	1801.48
9909	0	9910	10008	0	0.065	1847.45
9910	9811	9911	10009	9909	0.065	1843.71
9911	9812	9912	10010	9910	0.065	1840.31
9912	9813	9913	10011	9911	0.065	1837.36
9913	9814	9914	10012	9912	0.065	1834.99
9914	9815	9915	10013	9913	0.065	1832.77
9915	9816	9916	10014	9914	0.065	1830.63
9916	9817	9917	10015	9915	0.065	1829.27
9917	9818	9918	10016	9916	0.065	1828.11
9918	9819	9919	10017	9917	0.065	1827.44
9919	9820	9920	10018	9918	0.065	1827.46
9920	9821	9921	10019	9919	0.065	1828.42
9921	9822	9922	10020	9920	0.065	1829.30
9922	9823	9923	10021	9921	0.065	1827.33
9923	9824	9924	10022	9922	0.065	1825.21
9924	9825	9925	10023	9923	0.065	1824.15
9925	9826	9926	10024	9924	0.065	1823.81
9926	9827	9927	10025	9925	0.065	1822.57
9927	9828	9928	10026	9926	0.065	1821.22
9928	9829	9929	10027	9927	0.065	1820.22
9929	9830	9930	10028	9928	0.065	1819.71
9930	9831	9931	10029	9929	0.065	1818.69
9931	9832	9932	10030	9930	0.065	1818.41
9932	9833	9933	10031	9931	0.065	1817.52
9933	9834	9934	10032	9932	0.065	1816.20
9934	9835	9935	10033	9933	0.065	1815.10
9935	9836	9936	10034	9934	0.065	1814.88
9936	9837	9937	10035	9935	0.065	1814.50
9937	9838	9938	10036	9936	0.065	1813.40
9938	9839	9939	10037	9937	0.065	1811.92
9939	9840	9940	10038	9938	0.065	1811.05
9940	9841	9941	10039	9939	0.065	1810.57
9941	9842	9942	10040	9940	0.065	1809.99
9942	9843	9943	10041	9941	0.065	1809.75
9943	9844	9944	10042	9942	0.065	1808.66
9944	9845	9945	10043	9943	0.065	1808.67
9945	9846	9946	10044	9944	0.065	1808.72
9946	9847	9947	10045	9945	0.065	1808.14
9947	9848	9948	10046	9946	0.065	1807.33
9948	9849	9949	10047	9947	0.065	1806.55
9949	9850	9950	10048	9948	0.065	1805.59
9950	9851	9951	10049	9949	0.065	1805.04
9951	9852	9952	10050	9950	0.065	1804.42
9952	9853	9953	10051	9951	0.065	1803.35
9953	9854	9954	10052	9952	0.065	1802.63
9954	9855	9955	10053	9953	0.065	1801.40
9955	9856	9956	10054	9954	0.065	1800.60
9956	9857	9957	10055	9955	0.065	1799.86
9957	9858	9958	10056	9956	0.065	1798.83
9958	9859	9959	10057	9957	0.065	1798.29
9959	9860	9960	10058	9958	0.065	1797.65
9960	9861	9961	10059	9959	0.065	1797.03
9961	9862	9962	10060	9960	0.065	1796.73
9962	9863	9963	10061	9961	0.065	1796.87
9963	9864	9964	10062	9962	0.065	1796.69
9964	9865	9965	10063	9963	0.065	1795.42
9965	9866	9966	10064	9964	0.065	1798.30
9966	9867	9967	10065	9965	0.065	1797.38
9967	9868	9968	10066	9966	0.065	1796.45
9968	9869	9969	10067	9967	0.065	1797.79
9969	9870	9970	10068	9968	0.065	1797.61
9970	9871	9971	10069	9969	0.065	1798.23
9971	9872	9972	10070	9970	0.065	1798.02
9972	9873	9973	10071	9971	0.065	1797.58
9973	9874	9974	10072	9972	0.065	1797.38
9974	9875	9975	10073	9973	0.065	1797.72
9975	9876	9976	10074	9974	0.065	1798.01
9976	9877	9977	10075	9975	0.065	1798.68
9977	9878	9978	10076	9976	0.065	1799.10
9978	9879	9979	10077	9977	0.065	1800.05
9979	9880	9980	10078	9978	0.065	1800.66
9980	9881	9981	10079	9979	0.065	1801.00
9981	9882	9982	10080	9980	0.065	1801.68
9982	9883	9983	10081	9981	0.065	1801.76
9983	9884	9984	10082	9982	0.065	1801.85
9984	9885	9985	10083	9983	0.065	1802.67
9985	9886	9986	10084	9984	0.065	1802.59
9986	9887	9987	10085	9985	0.065	1802.67
9987	9888	9988	10086	9986	0.065	1802.93
9988	9889	9989	10087	9987	0.065	1803.02
9989	9890	9990	10088	9988	0.065	1803.44
9990	9891	9991	10089	9989	0.065	1803.54
9991	9892	9992	10090	9990	0.065	1803.99
9992	9893	9993	10091	9991	0.065	1804.29
9993	9894	9994	10092	9992	0.065	1804.25
9994	9895	9995	10093	9993	0.065	1803.63
9995	9896	9996	10094	9994	0.065	1803.35
9996	9897	9997	10095	9995	0.065	1802.55
9997	9898	9998	10096	9996	0.065	1801.90
9998	9899	9999	10097	9997	0.065	1801.56
9999	9900	10000	10098	9998	0.065	1798.12
10000	9901	10001	10099	9999	0.065	1799.18
10001	9902	10002	10100	10000	0.065	1799.14
10002	9903	10003	10101	10001	0.065	1803.37
10003	9904	10004	10102	10002	0.065	1802.10
10004	9905	10005	10103	10003	0.065	1802.42
10005	9906	10006	10104	10004	0.065	1802.81
10006	9907	10007	10105	10005	0.065	1801.94
10007	9908	0	10106	10006	0.065	1802.01
10008	9909	10009	10108	0	0.065	1848.49
10009	9910	10010	10109	10008	0.065	1845.22
10010	9911	10011	10110	10009	0.065	1842.04
10011	9912	10012	10111	10010	0.065	1839.22
10012	9913	10013	10112	10011	0.065	1836.71
10013	9914	10014	10113	10012	0.065	1833.95
10014	9915	10015	10114	10013	0.065	1831.81
10015	9916	10016	10115	10014	0.065	1830.38
10016	9917	10017	10116	10015	0.065	1829.24
10017	9918	10018	10117	10016	0.065	1828.65
10018	9919	10019	10118	10017	0.065	1828.82
10019	9920	10020	10119	10018	0.065	1829.44
10020	9921	10021	10120	10019	0.065	1829.10
10021	9922	10022	10121	10020	0.065	1827.82
10022	9923	10023	10122	10021	0.065	1826.40
10023	9924	10024	10123	10022	0.065	1825.41
10024	9925	10025	10124	10023	0.065	1824.30
10025	9926	10026	10125	10024	0.065	1822.94
10026	9927	10027	10126	10025	0.065	1821.88
10027	9928	10028	10127	10026	0.065	1820.82
10028	9929	10029	10128	10027	0.065	1819.94
10029	9930	10030	10129	10028	0.065	1819.60
10030	9931	10031	10130	10029	0.065	1819.18
10031	9932	10032	10131	10030	0.065	1817.66
10032	9933	10033	10132	10031	0.065	1816.37
10033	9934	10034	10133	10032	0.065	1815.50
10034	9935	10035	10134	10033	0.065	1815.04
10035	9936	10036	10135	10034	0.065	1814.95
10036	9937	10037	10136	10035	0.065	1814.15
10037	9938	10038	10137	10036	0.065	1813.01
10038	9939	10039	10138	10037	0.065	1811.83
10039	9940	10040	10139	10038	0.065	1811.02
10040	9941	10041	10140	10039	0.065	1810.79
10041	9942	10042	10141	10040	0.065	1810.31
10042	9943	10043	10142	10041	0.065	1809.43
10043	9944	10044	10143	10042	0.065	1809.15
10044	9945	10045	10144	10043	0.065	1809.09
10045	9946	10046	10145	10044	0.065	1808.36
10046	9947	10047	10146	10045	0.065	1807.52
10047	9948	10048	10147	10046	0.065	1806.79
10048	9949	10049	10148	10047	0.065	1805.72
10049	9950	10050	10149	10048	0.065	1805.18
10050	9951	10051	10150	10049	0.065	1804.56
10051	9952	10052	10151	10050	0.065	1803.44
10052	9953	10053	10152	10051	0.065	1802.62
10053	9954	10054	10153	10052	0.065	1801.68
10054	9955	10055	10154	10053	0.065	1800.78
10055	9956	10056	10155	10054	0.065	1799.92
10056	9957	10057	10156	10055	0.065	1799.14
10057	9958	10058	10157	10056	0.065	1798.58
10058	9959	10059	10158	10057	0.065	1798.16
10059	9960	10060	10159	10058	0.065	1797.02
10060	9961	10061	10160	10059	0.065	1796.39
10061	9962	10062	10161	10060	0.065	1796.17
10062	9963	10063	10162	10061	0.065	1796.29
10063	9964	10064	10163	10062	0.065	1796.06
10064	9965	10065	10164	10063	0.065	1796.51
10065	9966	10066	10165	10064	0.065	1796.66
10066	9967	10067	10166	10065	0.065	1796.07
10067	9968	10068	10167	10066	0.065	1796.66
10068	9969	10069	10168	10067	0.065	1797.50
10069	9970	10070	10169	10068	0.065	1797.81
10070	9971	10071	10170	10069	0.065	1797.47
10071	9972	10072	10171	10070	0.065	1797.07
10072	9973	10073	10172	10071	0.065	1796.91
10073	9974	10074	10173	10072	0.065	1797.29
10074	9975	10075	10174	10073	0.065	1797.36
10075	9976	10076	10175	10074	0.065	1798.30
10076	9977	10077	10176	10075	0.065	1798.63
10077	9978	10078	10177	10076	0.065	1799.55
10078	9979	10079	10178	10077	0.065	1800.19
10079	9980	10080	10179	10078	0.065	1800.29
10080	9981	10081	10180	10079	0.065	1800.43
10081	9982	10082	10181	10080	0.065	1800.92
10082	9983	10083	10182	10081	0.065	1801.34
10083	9984	10084	10183	10082	0.065	1801.60
10084	9985	10085	10184	10083	0.065	1801.88
10085	9986	10086	10185	10084	0.065	1802.05
10086	9987	10087	10186	10085	0.065	1802.46
10087	9988	10088	10187	10086	0.065	1802.72
10088	9989	10089	10188	10087	0.065	1803.01
10089	9990	10090	10189	10088	0.065	1803.76
10090	9991	10091	10190	10089	0.065	1803.67
10091	9992	10092	10191	10090	0.065	1804.28
10092	9993	10093	10192	10091	0.065	1803.44
10093	9994	10094	10193	10092	0.065	1803.37
10094	9995	10095	10194	10093	0.065	1802.78

10095	9996	10096	10195	10094	0.065	1801.88
10096	9997	10097	10196	10095	0.065	1801.39
10097	9998	10098	10197	10096	0.065	1801.29
10098	9999	10099	10198	10097	0.065	1797.59
10099	10000	10100	10199	10098	0.065	1798.84
10100	10001	10101	10200	10099	0.065	1799.01
10101	10002	10102	10201	10100	0.065	1802.76
10102	10003	10103	10202	10101	0.065	1802.43
10103	10004	10104	10203	10102	0.065	1801.72
10104	10005	10105	10204	10103	0.065	1801.32
10105	10006	10106	10205	10104	0.065	1800.72
10106	10007	0	10206	10105	0.065	1799.72
10107	0	10108	10208	0	0.065	1854.37
10108	10008	10109	10209	10107	0.065	1850.61
10109	10009	10110	10210	10108	0.065	1847.14
10110	10010	10111	10211	10109	0.065	1843.74
10111	10011	10112	10212	10110	0.065	1840.57
10112	10012	10113	10213	10111	0.065	1837.40
10113	10013	10114	10214	10112	0.065	1834.83
10114	10014	10115	10215	10113	0.065	1832.81
10115	10015	10116	10216	10114	0.065	1831.11
10116	10016	10117	10217	10115	0.065	1830.25
10117	10017	10118	10218	10116	0.065	1830.17
10118	10018	10119	10219	10117	0.065	1829.80
10119	10019	10120	10220	10118	0.065	1829.51
10120	10020	10121	10221	10119	0.065	1828.83
10121	10021	10122	10222	10120	0.065	1827.64
10122	10022	10123	10223	10121	0.065	1827.08
10123	10023	10124	10224	10122	0.065	1826.48
10124	10024	10125	10225	10123	0.065	1824.74
10125	10025	10126	10226	10124	0.065	1823.37
10126	10026	10127	10227	10125	0.065	1822.25
10127	10027	10128	10228	10126	0.065	1820.93
10128	10028	10129	10229	10127	0.065	1820.17
10129	10029	10130	10230	10128	0.065	1819.79
10130	10030	10131	10231	10129	0.065	1819.60
10131	10031	10132	10232	10130	0.065	1817.87
10132	10032	10133	10233	10131	0.065	1816.86
10133	10033	10134	10234	10132	0.065	1815.99
10134	10034	10135	10235	10133	0.065	1815.82
10135	10035	10136	10236	10134	0.065	1815.27
10136	10036	10137	10237	10135	0.065	1814.30
10137	10037	10138	10238	10136	0.065	1813.94
10138	10038	10139	10239	10137	0.065	1812.70
10139	10039	10140	10240	10138	0.065	1811.57
10140	10040	10141	10241	10139	0.065	1811.36
10141	10041	10142	10242	10140	0.065	1811.41
10142	10042	10143	10243	10141	0.065	1811.17
10143	10043	10144	10244	10142	0.065	1809.96
10144	10044	10145	10245	10143	0.065	1809.03
10145	10045	10146	10246	10144	0.065	1808.14
10146	10046	10147	10247	10145	0.065	1807.44
10147	10047	10148	10248	10146	0.065	1807.03
10148	10048	10149	10249	10147	0.065	1806.44
10149	10049	10150	10250	10148	0.065	1805.34
10150	10050	10151	10251	10149	0.065	1804.58
10151	10051	10152	10252	10150	0.065	1804.13
10152	10052	10153	10253	10151	0.065	1803.39
10153	10053	10154	10254	10152	0.065	1802.55
10154	10054	10155	10255	10153	0.065	1801.53
10155	10055	10156	10256	10154	0.065	1800.49
10156	10056	10157	10257	10155	0.065	1799.63
10157	10057	10158	10258	10156	0.065	1799.32
10158	10058	10159	10259	10157	0.065	1798.76
10159	10059	10160	10260	10158	0.065	1797.35
10160	10060	10161	10261	10159	0.065	1796.92
10161	10061	10162	10262	10160	0.065	1796.34
10162	10062	10163	10263	10161	0.065	1795.86
10163	10063	10164	10264	10162	0.065	1795.68
10164	10064	10165	10265	10163	0.065	1795.29
10165	10065	10166	10266	10164	0.065	1795.27
10166	10066	10167	10267	10165	0.065	1795.46
10167	10067	10168	10268	10166	0.065	1795.96
10168	10068	10169	10269	10167	0.065	1796.58
10169	10069	10170	10270	10168	0.065	1797.06
10170	10070	10171	10271	10169	0.065	1797.07
10171	10071	10172	10272	10170	0.065	1796.58
10172	10072	10173	10273	10171	0.065	1796.40
10173	10073	10174	10274	10172	0.065	1796.75
10174	10074	10175	10275	10173	0.065	1797.00
10175	10075	10176	10276	10174	0.065	1797.81
10176	10076	10177	10277	10175	0.065	1798.37
10177	10077	10178	10278	10176	0.065	1799.07
10178	10078	10179	10279	10177	0.065	1799.66
10179	10079	10180	10280	10178	0.065	1799.85
10180	10080	10181	10281	10179	0.065	1799.96
10181	10081	10182	10282	10180	0.065	1800.09
10182	10082	10183	10283	10181	0.065	1800.60
10183	10083	10184	10284	10182	0.065	1800.87
10184	10084	10185	10285	10183	0.065	1800.89
10185	10085	10186	10286	10184	0.065	1801.30
10186	10086	10187	10287	10185	0.065	1801.84
10187	10087	10188	10288	10186	0.065	1802.06
10188	10088	10189	10289	10187	0.065	1802.08
10189	10089	10190	10290	10188	0.065	1802.32
10190	10090	10191	10291	10189	0.065	1802.77
10191	10091	10192	10292	10190	0.065	1803.27
10192	10092	10193	10293	10191	0.065	1803.06
10193	10093	10194	10294	10192	0.065	1802.83
10194	10094	10195	10295	10193	0.065	1801.92
10195	10095	10196	10296	10194	0.065	1800.78
10196	10096	10197	10297	10195	0.065	1800.72
10197	10097	10198	10298	10196	0.065	1800.63
10198	10098	10199	10299	10197	0.065	1796.94
10199	10099	10200	10300	10198	0.065	1797.63
10200	10100	10201	10301	10199	0.065	1797.99
10201	10101	10202	10302	10200	0.065	1800.85
10202	10102	10203	10303	10201	0.065	1802.44
10203	10103	10204	10304	10202	0.065	1801.62
10204	10104	10205	10305	10203	0.065	1800.74
10205	10105	10206	10306	10204	0.065	1799.73
10206	10106	0	10307	10205	0.065	1799.63
10207	0	10208	10309	0	0.065	1860.51
10208	10107	10209	10310	10207	0.065	1855.95
10209	10108	10210	10311	10208	0.065	1852.05
10210	10109	10211	10312	10209	0.065	1848.37
10211	10110	10212	10313	10210	0.065	1845.04
10212	10111	10213	10314	10211	0.065	1842.00
10213	10112	10214	10315	10212	0.065	1839.05
10214	10113	10215	10316	10213	0.065	1836.06
10215	10114	10216	10317	10214	0.065	1833.88
10216	10115	10217	10318	10215	0.065	1832.28
10217	10116	10218	10319	10216	0.065	1831.53
10218	10117	10219	10320	10217	0.065	1831.74
10219	10118	10220	10321	10218	0.065	1831.40
10220	10119	10221	10322	10219	0.065	1830.39
10221	10120	10222	10323	10220	0.065	1829.41
10222	10121	10223	10324	10221	0.065	1828.69
10223	10122	10224	10325	10222	0.065	1828.49
10224	10123	10225	10326	10223	0.065	1827.81
10225	10124	10226	10327	10224	0.065	1825.87
10226	10125	10227	10328	10225	0.065	1824.81
10227	10126	10228	10329	10226	0.065	1823.28
10228	10127	10229	10330	10227	0.065	1821.16
10229	10128	10230	10331	10228	0.065	1820.57
10230	10129	10231	10332	10229	0.065	1820.73
10231	10130	10232	10333	10230	0.065	1819.21
10232	10131	10233	10334	10231	0.065	1818.24
10233	10132	10234	10335	10232	0.065	1817.53
10234	10133	10235	10336	10233	0.065	1816.85
10235	10134	10236	10337	10234	0.065	1816.83
10236	10135	10237	10338	10235	0.065	1816.18
10237	10136	10238	10339	10236	0.065	1814.92
10238	10137	10239	10340	10237	0.065	1813.94
10239	10138	10240	10341	10238	0.065	1813.67
10240	10139	10241	10342	10239	0.065	1812.57
10241	10140	10242	10343	10240	0.065	1812.37
10242	10141	10243	10344	10241	0.065	1811.93
10243	10142	10244	10345	10242	0.065	1811.25
10244	10143	10245	10346	10243	0.065	1811.14
10245	10144	10246	10347	10244	0.065	1810.25
10246	10145	10247	10348	10245	0.065	1808.99
10247	10146	10248	10349	10246	0.065	1808.19
10248	10147	10249	10350	10247	0.065	1807.92
10249	10148	10250	10351	10248	0.065	1807.04
10250	10149	10251	10352	10249	0.065	1805.78
10251	10150	10252	10353	10250	0.065	1805.35
10252	10151	10253	10354	10251	0.065	1804.53
10253	10152	10254	10355	10252	0.065	1803.77
10254	10153	10255	10356	10253	0.065	1803.31
10255	10154	10256	10357	10254	0.065	1802.30
10256	10155	10257	10358	10255	0.065	1800.73
10257	10156	10258	10359	10256	0.065	1800.11
10258	10157	10259	10360	10257	0.065	1799.74
10259	10158	10260	10361	10258	0.065	1798.92
10260	10159	10261	10362	10259	0.065	1797.80
10261	10160	10262	10363	10260	0.065	1797.08
10262	10161	10263	10364	10261	0.065	1796.21
10263	10162	10264	10365	10262	0.065	1795.92
10264	10163	10265	10366	10263	0.065	1795.41
10265	10164	10266	10367	10264	0.065	1795.15
10266	10165	10267	10368	10265	0.065	1794.34
10267	10166	10268	10369	10266	0.065	1794.83
10268	10167	10269	10370	10267	0.065	1795.44
10269	10168	10270	10371	10268	0.065	1795.82
10270	10169	10271	10372	10269	0.065	1796.17
10271	10170	10272	10373	10270	0.065	1796.37
10272	10171	10273	10374	10271	0.065	1796.06
10273	10172	10274	10375	10272	0.065	1795.86
10274	10173	10275	10376	10273	0.065	1796.28
10275	10174	10276	10377	10274	0.065	1796.69
10276	10175	10277	10378	10275	0.065	1797.58
10277	10176	10278	10379	10276	0.065	1798.06
10278	10177	10279	10380	10277	0.065	1798.39
10279	10178	10280	10381	10278	0.065	1799.16
10280	10179	10281	10382	10279	0.065	1799.35
10281	10180	10282	10383	10280	0.065	1799.22
10282	10181	10283	10384	10281	0.065	1799.50

10283	10182	10284	10385	10282	0.065	1799.79
10284	10183	10285	10386	10283	0.065	1800.15
10285	10184	10286	10387	10284	0.065	1800.31
10286	10185	10287	10388	10285	0.065	1800.91
10287	10186	10288	10389	10286	0.065	1800.78
10288	10187	10289	10390	10287	0.065	1801.20
10289	10188	10290	10391	10288	0.065	1801.09
10290	10189	10291	10392	10289	0.065	1801.89
10291	10190	10292	10393	10290	0.065	1801.57
10292	10191	10293	10394	10291	0.065	1801.85
10293	10192	10294	10395	10292	0.065	1801.96
10294	10193	10295	10396	10293	0.065	1801.66
10295	10194	10296	10397	10294	0.065	1801.24
10296	10195	10297	10398	10295	0.065	1799.50
10297	10196	10298	10399	10296	0.065	1800.18
10298	10197	10299	10400	10297	0.065	1799.85
10299	10198	10300	10401	10298	0.065	1796.42
10300	10199	10301	10402	10299	0.065	1797.46
10301	10200	10302	10403	10300	0.065	1797.95
10302	10201	10303	10404	10301	0.065	1799.50
10303	10202	10304	10405	10302	0.065	1800.83
10304	10203	10305	10406	10303	0.065	1801.01
10305	10204	10306	10407	10304	0.065	1800.48
10306	10205	10307	10408	10305	0.065	1799.29
10307	10206	0	10409	10306	0.065	1798.58
10308	0	10309	10411	0	0.065	1866.43
10309	10207	10310	10412	10308	0.065	1861.41
10310	10208	10311	10413	10309	0.065	1856.94
10311	10209	10312	10414	10310	0.065	1852.92
10312	10210	10313	10415	10311	0.065	1849.32
10313	10211	10314	10416	10312	0.065	1846.17
10314	10212	10315	10417	10313	0.065	1843.39
10315	10213	10316	10418	10314	0.065	1840.20
10316	10214	10317	10419	10315	0.065	1836.53
10317	10215	10318	10420	10316	0.065	1834.74
10318	10216	10319	10421	10317	0.065	1833.67
10319	10217	10320	10422	10318	0.065	1833.18
10320	10218	10321	10423	10319	0.065	1832.82
10321	10219	10322	10424	10320	0.065	1832.75
10322	10220	10323	10425	10321	0.065	1831.73
10323	10221	10324	10426	10322	0.065	1830.47
10324	10222	10325	10427	10323	0.065	1829.70
10325	10223	10326	10428	10324	0.065	1829.28
10326	10224	10327	10429	10325	0.065	1828.09
10327	10225	10328	10430	10326	0.065	1826.67
10328	10226	10329	10431	10327	0.065	1825.80
10329	10227	10330	10432	10328	0.065	1824.01
10330	10228	10331	10433	10329	0.065	1822.11
10331	10229	10332	10434	10330	0.065	1821.94
10332	10230	10333	10435	10331	0.065	1821.70
10333	10231	10334	10436	10332	0.065	1819.91
10334	10232	10335	10437	10333	0.065	1818.98
10335	10233	10336	10438	10334	0.065	1818.28
10336	10234	10337	10439	10335	0.065	1817.56
10337	10235	10338	10440	10336	0.065	1816.86
10338	10236	10339	10441	10337	0.065	1816.00
10339	10237	10340	10442	10338	0.065	1815.33
10340	10238	10341	10443	10339	0.065	1814.19
10341	10239	10342	10444	10340	0.065	1813.76
10342	10240	10343	10445	10341	0.065	1813.35
10343	10241	10344	10446	10342	0.065	1813.37
10344	10242	10345	10447	10343	0.065	1812.51
10345	10243	10346	10448	10344	0.065	1811.62
10346	10244	10347	10449	10345	0.065	1811.22
10347	10245	10348	10450	10346	0.065	1810.53
10348	10246	10349	10451	10347	0.065	1809.21
10349	10247	10350	10452	10348	0.065	1808.47
10350	10248	10351	10453	10349	0.065	1808.26
10351	10249	10352	10454	10350	0.065	1807.23
10352	10250	10353	10455	10351	0.065	1806.80
10353	10251	10354	10456	10352	0.065	1805.86
10354	10252	10355	10457	10353	0.065	1804.76
10355	10253	10356	10458	10354	0.065	1803.79
10356	10254	10357	10459	10355	0.065	1803.47
10357	10255	10358	10460	10356	0.065	1802.26
10358	10256	10359	10461	10357	0.065	1801.28
10359	10257	10360	10462	10358	0.065	1801.01
10360	10258	10361	10463	10359	0.065	1800.39
10361	10259	10362	10464	10360	0.065	1799.28
10362	10260	10363	10465	10361	0.065	1797.81
10363	10261	10364	10466	10362	0.065	1797.27
10364	10262	10365	10467	10363	0.065	1796.64
10365	10263	10366	10468	10364	0.065	1795.51
10366	10264	10367	10469	10365	0.065	1795.13
10367	10265	10368	10470	10366	0.065	1794.66
10368	10266	10369	10471	10367	0.065	1794.12
10369	10267	10370	10472	10368	0.065	1794.17
10370	10268	10371	10473	10369	0.065	1794.47
10371	10269	10372	10474	10370	0.065	1794.62
10372	10270	10373	10475	10371	0.065	1795.41
10373	10271	10374	10476	10372	0.065	1795.41
10374	10272	10375	10477	10373	0.065	1795.18
10375	10273	10376	10478	10374	0.065	1795.10
10376	10274	10377	10479	10375	0.065	1795.74
10377	10275	10378	10480	10376	0.065	1796.33
10378	10276	10379	10481	10377	0.065	1797.50
10379	10277	10380	10482	10378	0.065	1797.42
10380	10278	10381	10483	10379	0.065	1797.44
10381	10279	10382	10484	10380	0.065	1798.32
10382	10280	10383	10485	10381	0.065	1798.39
10383	10281	10384	10486	10382	0.065	1798.56
10384	10282	10385	10487	10383	0.065	1799.22
10385	10283	10386	10488	10384	0.065	1799.19
10386	10284	10387	10489	10385	0.065	1799.57
10387	10285	10388	10490	10386	0.065	1800.06
10388	10286	10389	10491	10387	0.065	1799.77
10389	10287	10390	10492	10388	0.065	1799.72
10390	10288	10391	10493	10389	0.065	1800.11
10391	10289	10392	10494	10390	0.065	1800.35
10392	10290	10393	10495	10391	0.065	1800.62
10393	10291	10394	10496	10392	0.065	1800.90
10394	10292	10395	10497	10393	0.065	1801.22
10395	10293	10396	10498	10394	0.065	1801.12
10396	10294	10397	10499	10395	0.065	1800.81
10397	10295	10398	10500	10396	0.065	1799.81
10398	10296	10399	10501	10397	0.065	1798.75
10399	10297	10400	10502	10398	0.065	1798.36
10400	10298	10401	10503	10399	0.065	1797.58
10401	10299	10402	10504	10400	0.065	1796.24
10402	10300	10403	10505	10401	0.065	1797.01
10403	10301	10404	10506	10402	0.065	1798.44
10404	10302	10405	10507	10403	0.065	1800.69
10405	10303	10406	10508	10404	0.065	1801.15
10406	10304	10407	10509	10405	0.065	1800.88
10407	10305	10408	10510	10406	0.065	1800.10
10408	10306	10409	10511	10407	0.065	1798.96
10409	10307	0	10512	10408	0.065	1797.29
10410	0	10411	10513	0	0.065	1870.96
10411	10308	10412	10514	10410	0.065	1866.17
10412	10309	10413	10515	10411	0.065	1861.58
10413	10310	10414	10516	10412	0.065	1857.56
10414	10311	10415	10517	10413	0.065	1853.75
10415	10312	10416	10518	10414	0.065	1850.30
10416	10313	10417	10519	10415	0.065	1847.09
10417	10314	10418	10520	10416	0.065	1843.84
10418	10315	10419	10521	10417	0.065	1839.80
10419	10316	10420	10522	10418	0.065	1836.71
10420	10317	10421	10523	10419	0.065	1835.76
10421	10318	10422	10524	10420	0.065	1835.38
10422	10319	10423	10525	10421	0.065	1835.26
10423	10320	10424	10526	10422	0.065	1833.87
10424	10321	10425	10527	10423	0.065	1832.46
10425	10322	10426	10528	10424	0.065	1832.09
10426	10323	10427	10529	10425	0.065	1831.13
10427	10324	10428	10530	10426	0.065	1830.17
10428	10325	10429	10531	10427	0.065	1829.30
10429	10326	10430	10532	10428	0.065	1828.35
10430	10327	10431	10533	10429	0.065	1827.02
10431	10328	10432	10534	10430	0.065	1825.92
10432	10329	10433	10535	10431	0.065	1824.81
10433	10330	10434	10536	10432	0.065	1823.32
10434	10331	10435	10537	10433	0.065	1822.97
10435	10332	10436	10538	10434	0.065	1822.87
10436	10333	10437	10539	10435	0.065	1821.17
10437	10334	10438	10540	10436	0.065	1819.77
10438	10335	10439	10541	10437	0.065	1819.11
10439	10336	10440	10542	10438	0.065	1818.00
10440	10337	10441	10543	10439	0.065	1816.64
10441	10338	10442	10544	10440	0.065	1816.05
10442	10339	10443	10545	10441	0.065	1815.43
10443	10340	10444	10546	10442	0.065	1814.59
10444	10341	10445	10547	10443	0.065	1814.14
10445	10342	10446	10548	10444	0.065	1813.89
10446	10343	10447	10549	10445	0.065	1813.61
10447	10344	10448	10550	10446	0.065	1812.82
10448	10345	10449	10551	10447	0.065	1811.58
10449	10346	10450	10552	10448	0.065	1810.74
10450	10347	10451	10553	10449	0.065	1810.51
10451	10348	10452	10554	10450	0.065	1809.81
10452	10349	10453	10555	10451	0.065	1808.72
10453	10350	10454	10556	10452	0.065	1807.94
10454	10351	10455	10557	10453	0.065	1807.39
10455	10352	10456	10558	10454	0.065	1806.78
10456	10353	10457	10559	10455	0.065	1806.12
10457	10354	10458	10560	10456	0.065	1805.01
10458	10355	10459	10561	10457	0.065	1804.10
10459	10356	10460	10562	10458	0.065	1803.19
10460	10357	10461	10563	10459	0.065	1802.28
10461	10358	10462	10564	10460	0.065	1801.85
10462	10359	10463	10565	10461	0.065	1801.73
10463	10360	10464	10566	10462	0.065	1800.80
10464	10361	10465	10567	10463	0.065	1799.36
10465	10362	10466	10568	10464	0.065	1798.18
10466	10363	10467	10569	10465	0.065	1797.40
10467	10364	10468	10570	10466	0.065	1796.80
10468	10365	10469	10571	10467	0.065	1795.79
10469	10366	10470	10572	10468	0.065	1795.01
10470	10367	10471	10573	10469	0.065	1794.11

10471	10368	10472	10574	10470	0.065	1794.05
10472	10369	10473	10575	10471	0.065	1793.89
10473	10370	10474	10576	10472	0.065	1793.52
10474	10371	10475	10577	10473	0.065	1793.64
10475	10372	10476	10578	10474	0.065	1794.32
10476	10373	10477	10579	10475	0.065	1794.53
10477	10374	10478	10580	10476	0.065	1794.33
10478	10375	10479	10581	10477	0.065	1794.40
10479	10376	10480	10582	10478	0.065	1795.06
10480	10377	10481	10583	10479	0.065	1795.97
10481	10378	10482	10584	10480	0.065	1796.64
10482	10379	10483	10585	10481	0.065	1797.12
10483	10380	10484	10586	10482	0.065	1796.67
10484	10381	10485	10587	10483	0.065	1797.50
10485	10382	10486	10588	10484	0.065	1797.75
10486	10383	10487	10589	10485	0.065	1797.94
10487	10384	10488	10590	10486	0.065	1798.28
10488	10385	10489	10591	10487	0.065	1798.70
10489	10386	10490	10592	10488	0.065	1799.04
10490	10387	10491	10593	10489	0.065	1799.31
10491	10388	10492	10594	10490	0.065	1799.39
10492	10389	10493	10595	10491	0.065	1799.33
10493	10390	10494	10596	10492	0.065	1799.56
10494	10391	10495	10597	10493	0.065	1800.09
10495	10392	10496	10598	10494	0.065	1800.40
10496	10393	10497	10599	10495	0.065	1800.27
10497	10394	10498	10600	10496	0.065	1800.53
10498	10395	10499	10601	10497	0.065	1801.25
10499	10396	10500	10602	10498	0.065	1800.29
10500	10397	10501	10603	10499	0.065	1798.45
10501	10398	10502	10604	10500	0.065	1797.31
10502	10399	10503	10605	10501	0.065	1797.39
10503	10400	10504	10606	10502	0.065	1796.89
10504	10401	10505	10607	10503	0.065	1795.37
10505	10402	10506	10608	10504	0.065	1796.03
10506	10403	10507	10609	10505	0.065	1799.08
10507	10404	10508	10610	10506	0.065	1799.91
10508	10405	10509	10611	10507	0.065	1800.29
10509	10406	10510	10612	10508	0.065	1800.18
10510	10407	10511	10613	10509	0.065	1799.86
10511	10408	10512	10614	10510	0.065	1798.83
10512	10409	0	10615	10511	0.065	1799.16
10513	10410	10514	10617	0	0.065	1870.06
10514	10411	10515	10618	10513	0.065	1865.46
10515	10412	10516	10619	10514	0.065	1861.12
10516	10413	10517	10620	10515	0.065	1857.59
10517	10414	10518	10621	10516	0.065	1854.03
10518	10415	10519	10622	10517	0.065	1850.82
10519	10416	10520	10623	10518	0.065	1847.40
10520	10417	10521	10624	10519	0.065	1843.28
10521	10418	10522	10625	10520	0.065	1839.72
10522	10419	10523	10626	10521	0.065	1837.65
10523	10420	10524	10627	10522	0.065	1837.03
10524	10421	10525	10628	10523	0.065	1837.00
10525	10422	10526	10629	10524	0.065	1837.15
10526	10423	10527	10630	10525	0.065	1836.05
10527	10424	10528	10631	10526	0.065	1833.96
10528	10425	10529	10632	10527	0.065	1832.94
10529	10426	10530	10633	10528	0.065	1832.06
10530	10427	10531	10634	10529	0.065	1831.01
10531	10428	10532	10635	10530	0.065	1830.06
10532	10429	10533	10636	10531	0.065	1828.98
10533	10430	10534	10637	10532	0.065	1827.54
10534	10431	10535	10638	10533	0.065	1826.51
10535	10432	10536	10639	10534	0.065	1825.50
10536	10433	10537	10640	10535	0.065	1824.57
10537	10434	10538	10641	10536	0.065	1823.72
10538	10435	10539	10642	10537	0.065	1823.26
10539	10436	10540	10643	10538	0.065	1821.93
10540	10437	10541	10644	10539	0.065	1819.94
10541	10438	10542	10645	10540	0.065	1819.56
10542	10439	10543	10646	10541	0.065	1818.64
10543	10440	10544	10647	10542	0.065	1817.48
10544	10441	10545	10648	10543	0.065	1816.64
10545	10442	10546	10649	10544	0.065	1816.11
10546	10443	10547	10650	10545	0.065	1815.50
10547	10444	10548	10651	10546	0.065	1814.75
10548	10445	10549	10652	10547	0.065	1814.35
10549	10446	10550	10653	10548	0.065	1814.14
10550	10447	10551	10654	10549	0.065	1813.07
10551	10448	10552	10655	10550	0.065	1811.93
10552	10449	10553	10656	10551	0.065	1811.29
10553	10450	10554	10657	10552	0.065	1810.67
10554	10451	10555	10658	10553	0.065	1809.95
10555	10452	10556	10659	10554	0.065	1808.99
10556	10453	10557	10660	10555	0.065	1808.30
10557	10454	10558	10661	10556	0.065	1807.53
10558	10455	10559	10662	10557	0.065	1806.34
10559	10456	10560	10663	10558	0.065	1805.73
10560	10457	10561	10664	10559	0.065	1805.41
10561	10458	10562	10665	10560	0.065	1804.83
10562	10459	10563	10666	10561	0.065	1803.71
10563	10460	10564	10667	10562	0.065	1803.19
10564	10461	10565	10668	10563	0.065	1802.72
10565	10462	10566	10669	10564	0.065	1801.79
10566	10463	10567	10670	10565	0.065	1800.73
10567	10464	10568	10671	10566	0.065	1799.85
10568	10465	10569	10672	10567	0.065	1798.50
10569	10466	10570	10673	10568	0.065	1797.97
10570	10467	10571	10674	10569	0.065	1796.95
10571	10468	10572	10675	10570	0.065	1795.94
10572	10469	10573	10676	10571	0.065	1795.29
10573	10470	10574	10677	10572	0.065	1794.51
10574	10471	10575	10678	10573	0.065	1793.86
10575	10472	10576	10679	10574	0.065	1793.31
10576	10473	10577	10680	10575	0.065	1793.58
10577	10474	10578	10681	10576	0.065	1793.49
10578	10475	10579	10682	10577	0.065	1792.92
10579	10476	10580	10683	10578	0.065	1793.42
10580	10477	10581	10684	10579	0.065	1793.49
10581	10478	10582	10685	10580	0.065	1793.70
10582	10479	10583	10686	10581	0.065	1794.56
10583	10480	10584	10687	10582	0.065	1795.33
10584	10481	10585	10688	10583	0.065	1795.68
10585	10482	10586	10689	10584	0.065	1795.97
10586	10483	10587	10690	10585	0.065	1795.95
10587	10484	10588	10691	10586	0.065	1796.73
10588	10485	10589	10692	10587	0.065	1797.13
10589	10486	10590	10693	10588	0.065	1797.35
10590	10487	10591	10694	10589	0.065	1798.23
10591	10488	10592	10695	10590	0.065	1798.49
10592	10489	10593	10696	10591	0.065	1798.81
10593	10490	10594	10697	10592	0.065	1798.96
10594	10491	10595	10698	10593	0.065	1799.01
10595	10492	10596	10699	10594	0.065	1799.27
10596	10493	10597	10700	10595	0.065	1799.15
10597	10494	10598	10701	10596	0.065	1799.29
10598	10495	10599	10702	10597	0.065	1799.97
10599	10496	10600	10703	10598	0.065	1799.92
10600	10497	10601	10704	10599	0.065	1800.39
10601	10498	10602	10705	10600	0.065	1800.36
10602	10499	10603	10706	10601	0.065	1798.85
10603	10500	10604	10707	10602	0.065	1797.94
10604	10501	10605	10708	10603	0.065	1796.65
10605	10502	10606	10709	10604	0.065	1797.47
10606	10503	10607	10710	10605	0.065	1796.93
10607	10504	10608	10711	10606	0.065	1794.86
10608	10505	10609	10712	10607	0.065	1796.66
10609	10506	10610	10713	10608	0.065	1797.86
10610	10507	10611	10714	10609	0.065	1798.91
10611	10508	10612	10715	10610	0.065	1799.12
10612	10509	10613	10716	10611	0.065	1799.93
10613	10510	10614	10717	10612	0.065	1799.49
10614	10511	10615	10718	10613	0.065	1798.59
10615	10512	0	10719	10614	0.065	1796.79
10616	0	10617	10721	0	0.045	1873.57
10617	10513	10618	10722	10616	0.045	1868.67
10618	10514	10619	10723	10617	0.045	1864.10
10619	10515	10620	10724	10618	0.045	1860.06
10620	10516	10621	10725	10619	0.045	1856.50
10621	10517	10622	10726	10620	0.045	1853.34
10622	10518	10623	10727	10621	0.045	1850.21
10623	10519	10624	10728	10622	0.045	1846.63
10624	10520	10625	10729	10623	0.045	1842.99
10625	10521	10626	10730	10624	0.045	1840.30
10626	10522	10627	10731	10625	0.045	1838.95
10627	10523	10628	10732	10626	0.045	1839.06
10628	10524	10629	10733	10627	0.045	1839.03
10629	10525	10630	10734	10628	0.045	1838.72
10630	10526	10631	10735	10629	0.045	1837.17
10631	10527	10632	10736	10630	0.045	1835.41
10632	10528	10633	10737	10631	0.045	1833.83
10633	10529	10634	10738	10632	0.045	1832.99
10634	10530	10635	10739	10633	0.045	1832.07
10635	10531	10636	10740	10634	0.045	1831.10
10636	10532	10637	10741	10635	0.045	1829.70
10637	10533	10638	10742	10636	0.045	1828.05
10638	10534	10639	10743	10637	0.045	1826.97
10639	10535	10640	10744	10638	0.045	1826.11
10640	10536	10641	10745	10639	0.045	1825.44
10641	10537	10642	10746	10640	0.045	1824.79
10642	10538	10643	10747	10641	0.045	1823.47
10643	10539	10644	10748	10642	0.045	1822.54
10644	10540	10645	10749	10643	0.045	1820.92
10645	10541	10646	10750	10644	0.045	1820.38
10646	10542	10647	10751	10645	0.065	1819.54
10647	10543	10648	10752	10646	0.065	1818.56
10648	10544	10649	10753	10647	0.065	1817.78
10649	10545	10650	10754	10648	0.065	1817.21
10650	10546	10651	10755	10649	0.065	1816.43
10651	10547	10652	10756	10650	0.065	1815.43
10652	10548	10653	10757	10651	0.065	1814.47
10653	10549	10654	10758	10652	0.065	1814.12
10654	10550	10655	10759	10653	0.065	1813.75
10655	10551	10656	10760	10654	0.065	1812.92
10656	10552	10657	10761	10655	0.065	1812.09
10657	10553	10658	10762	10656	0.065	1811.14
10658	10554	10659	10763	10657	0.065	1810.38

10659	10555	10660	10764	10658	0.065	1809.39
10660	10556	10661	10765	10659	0.065	1808.56
10661	10557	10662	10766	10660	0.065	1807.68
10662	10558	10663	10767	10661	0.065	1806.43
10663	10559	10664	10768	10662	0.065	1805.89
10664	10560	10665	10769	10663	0.065	1805.82
10665	10561	10666	10770	10664	0.065	1805.28
10666	10562	10667	10771	10665	0.065	1804.88
10667	10563	10668	10772	10666	0.065	1803.98
10668	10564	10669	10773	10667	0.065	1803.55
10669	10565	10670	10774	10668	0.065	1802.63
10670	10566	10671	10775	10669	0.065	1802.37
10671	10567	10672	10776	10670	0.065	1801.12
10672	10568	10673	10777	10671	0.065	1798.92
10673	10569	10674	10778	10672	0.065	1798.32
10674	10570	10675	10779	10673	0.065	1797.34
10675	10571	10676	10780	10674	0.065	1796.42
10676	10572	10677	10781	10675	0.065	1795.51
10677	10573	10678	10782	10676	0.065	1794.37
10678	10574	10679	10783	10677	0.065	1793.65
10679	10575	10680	10784	10678	0.065	1793.10
10680	10576	10681	10785	10679	0.065	1793.18
10681	10577	10682	10786	10680	0.065	1792.95
10682	10578	10683	10787	10681	0.065	1791.67
10683	10579	10684	10788	10682	0.065	1792.66
10684	10580	10685	10789	10683	0.065	1792.70
10685	10581	10686	10790	10684	0.065	1793.03
10686	10582	10687	10791	10685	0.065	1794.43
10687	10583	10688	10792	10686	0.065	1794.94
10688	10584	10689	10793	10687	0.065	1795.11
10689	10585	10690	10794	10688	0.065	1795.50
10690	10586	10691	10795	10689	0.065	1795.49
10691	10587	10692	10796	10690	0.065	1796.17
10692	10588	10693	10797	10691	0.065	1796.62
10693	10589	10694	10798	10692	0.065	1796.53
10694	10590	10695	10799	10693	0.065	1797.34
10695	10591	10696	10800	10694	0.065	1797.23
10696	10592	10697	10801	10695	0.065	1797.77
10697	10593	10698	10802	10696	0.065	1798.02
10698	10594	10699	10803	10697	0.065	1797.90
10699	10595	10700	10804	10698	0.065	1798.68
10700	10596	10701	10805	10699	0.065	1798.26
10701	10597	10702	10806	10700	0.065	1798.12
10702	10598	10703	10807	10701	0.065	1799.77
10703	10599	10704	10808	10702	0.065	1799.36
10704	10600	10705	10809	10703	0.065	1799.49
10705	10601	10706	10810	10704	0.065	1799.45
10706	10602	10707	10811	10705	0.065	1797.38
10707	10603	10708	10812	10706	0.065	1797.41
10708	10604	10709	10813	10707	0.065	1796.55
10709	10605	10710	10814	10708	0.065	1797.45
10710	10606	10711	10815	10709	0.065	1797.23
10711	10607	10712	10816	10710	0.065	1794.12
10712	10608	10713	10817	10711	0.065	1795.63
10713	10609	10714	10818	10712	0.065	1796.81
10714	10610	10715	10819	10713	0.065	1797.74
10715	10611	10716	10820	10714	0.065	1798.54
10716	10612	10717	10821	10715	0.065	1799.00
10717	10613	10718	10822	10716	0.065	1799.08
10718	10614	10719	10823	10717	0.065	1799.12
10719	10615	0	10824	10718	0.065	1797.67
10720	0	10721	10826	0	0.045	1877.30
10721	10616	10722	10827	10720	0.045	1871.70
10722	10617	10723	10828	10721	0.045	1866.77
10723	10618	10724	10829	10722	0.045	1862.32
10724	10619	10725	10830	10723	0.045	1858.63
10725	10620	10726	10831	10724	0.045	1855.30
10726	10621	10727	10832	10725	0.045	1852.03
10727	10622	10728	10833	10726	0.045	1848.88
10728	10623	10729	10834	10727	0.045	1845.77
10729	10624	10730	10835	10728	0.045	1843.02
10730	10625	10731	10836	10729	0.045	1840.81
10731	10626	10732	10837	10730	0.045	1840.78
10732	10627	10733	10838	10731	0.045	1841.30
10733	10628	10734	10839	10732	0.045	1840.88
10734	10629	10735	10840	10733	0.045	1839.50
10735	10630	10736	10841	10734	0.045	1837.72
10736	10631	10737	10842	10735	0.045	1835.92
10737	10632	10738	10843	10736	0.045	1834.36
10738	10633	10739	10844	10737	0.045	1833.81
10739	10634	10740	10845	10738	0.045	1833.18
10740	10635	10741	10846	10739	0.045	1832.15
10741	10636	10742	10847	10740	0.045	1830.60
10742	10637	10743	10848	10741	0.045	1828.71
10743	10638	10744	10849	10742	0.045	1827.40
10744	10639	10745	10850	10743	0.045	1826.63
10745	10640	10746	10851	10744	0.045	1826.20
10746	10641	10747	10852	10745	0.045	1825.89
10747	10642	10748	10853	10746	0.045	1824.41
10748	10643	10749	10854	10747	0.045	1823.23
10749	10644	10750	10855	10748	0.045	1822.32
10750	10645	10751	10856	10749	0.045	1821.31
10751	10646	10752	10857	10750	0.065	1820.23
10752	10647	10753	10858	10751	0.065	1819.25
10753	10648	10754	10859	10752	0.065	1818.65
10754	10649	10755	10860	10753	0.065	1818.08
10755	10650	10756	10861	10754	0.065	1817.04
10756	10651	10757	10862	10755	0.065	1816.04
10757	10652	10758	10863	10756	0.065	1815.05
10758	10653	10759	10864	10757	0.065	1814.45
10759	10654	10760	10865	10758	0.065	1814.05
10760	10655	10761	10866	10759	0.065	1813.26
10761	10656	10762	10867	10760	0.065	1812.58
10762	10657	10763	10868	10761	0.065	1811.67
10763	10658	10764	10869	10762	0.065	1810.87
10764	10659	10765	10870	10763	0.065	1809.84
10765	10660	10766	10871	10764	0.065	1808.86
10766	10661	10767	10872	10765	0.065	1807.99
10767	10662	10768	10873	10766	0.065	1807.19
10768	10663	10769	10874	10767	0.065	1806.91
10769	10664	10770	10875	10768	0.065	1806.26
10770	10665	10771	10876	10769	0.065	1805.56
10771	10666	10772	10877	10770	0.065	1805.28
10772	10667	10773	10878	10771	0.065	1804.69
10773	10668	10774	10879	10772	0.065	1804.22
10774	10669	10775	10880	10773	0.065	1803.35
10775	10670	10776	10881	10774	0.065	1802.54
10776	10671	10777	10882	10775	0.065	1801.89
10777	10672	10778	10883	10776	0.065	1799.31
10778	10673	10779	10884	10777	0.065	1798.57
10779	10674	10780	10885	10778	0.065	1797.67
10780	10675	10781	10886	10779	0.065	1796.68
10781	10676	10782	10887	10780	0.065	1795.96
10782	10677	10783	10888	10781	0.065	1794.75
10783	10678	10784	10889	10782	0.065	1794.04
10784	10679	10785	10890	10783	0.065	1793.19
10785	10680	10786	10891	10784	0.065	1792.90
10786	10681	10787	10892	10785	0.065	1792.75
10787	10682	10788	10893	10786	0.065	1791.50
10788	10683	10789	10894	10787	0.065	1792.19
10789	10684	10790	10895	10788	0.065	1792.50
10790	10685	10791	10896	10789	0.065	1792.63
10791	10686	10792	10897	10790	0.065	1794.42
10792	10687	10793	10898	10791	0.065	1794.59
10793	10688	10794	10899	10792	0.065	1794.39
10794	10689	10795	10900	10793	0.065	1794.41
10795	10690	10796	10901	10794	0.065	1794.58
10796	10691	10797	10902	10795	0.065	1794.83
10797	10692	10798	10903	10796	0.065	1795.29
10798	10693	10799	10904	10797	0.065	1795.81
10799	10694	10800	10905	10798	0.065	1795.97
10800	10695	10801	10906	10799	0.065	1796.68
10801	10696	10802	10907	10800	0.065	1796.92
10802	10697	10803	10908	10801	0.065	1797.11
10803	10698	10804	10909	10802	0.065	1796.90
10804	10699	10805	10910	10803	0.065	1796.89
10805	10700	10806	10911	10804	0.065	1797.11
10806	10701	10807	10912	10805	0.065	1797.66
10807	10702	10808	10913	10806	0.065	1797.92
10808	10703	10809	10914	10807	0.065	1798.28
10809	10704	10810	10915	10808	0.065	1798.02
10810	10705	10811	10916	10809	0.065	1796.92
10811	10706	10812	10917	10810	0.065	1796.49
10812	10707	10813	10918	10811	0.065	1796.57
10813	10708	10814	10919	10812	0.065	1796.42
10814	10709	10815	10920	10813	0.065	1797.59
10815	10710	10816	10921	10814	0.065	1797.28
10816	10711	10817	10922	10815	0.065	1793.29
10817	10712	10818	10923	10816	0.065	1794.69
10818	10713	10819	10924	10817	0.065	1796.13
10819	10714	10820	10925	10818	0.065	1797.21
10820	10715	10821	10926	10819	0.065	1797.21
10821	10716	10822	10927	10820	0.065	1798.13
10822	10717	10823	10928	10821	0.065	1798.38
10823	10718	10824	10929	10822	0.065	1798.70
10824	10719	0	10930	10823	0.065	1798.35
10825	0	10826	10932	0	0.045	1881.12
10826	10720	10827	10933	10825	0.045	1875.36
10827	10721	10828	10934	10826	0.045	1869.94
10828	10722	10829	10935	10827	0.045	1865.04
10829	10723	10830	10936	10828	0.045	1860.56
10830	10724	10831	10937	10829	0.045	1856.76
10831	10725	10832	10938	10830	0.045	1853.59
10832	10726	10833	10939	10831	0.045	1850.76
10833	10727	10834	10940	10832	0.045	1847.96
10834	10728	10835	10941	10833	0.045	1845.46
10835	10729	10836	10942	10834	0.045	1843.88
10836	10730	10837	10943	10835	0.045	1842.58
10837	10731	10838	10944	10836	0.045	1843.23
10838	10732	10839	10945	10837	0.045	1843.35
10839	10733	10840	10946	10838	0.045	1842.09
10840	10734	10841	10947	10839	0.045	1839.88
10841	10735	10842	10948	10840	0.045	1837.92
10842	10736	10843	10949	10841	0.045	1836.21
10843	10737	10844	10950	10842	0.045	1835.08
10844	10738	10845	10951	10843	0.045	1834.68
10845	10739	10846	10952	10844	0.045	1833.83
10846	10740	10847	10953	10845	0.045	1832.67

CONT.DAT File

```
12 .05 2 0       GUI version 2002.6.3
13565 1 100
0 0 1 0 1 1 0
2 2 0
0 0 0 0 0 .15
2 0 0
2 344
.1 1
```

TOLER.DAT File

```
1
3 0.0125 0.30 0.30 0.10 0.50 5.00
0 0.00
1.00 30.00
```

FPLAIN.DAT File (NOTE: file is printed in columns to conserve paper)

1	0	2	6	0	0.065	2030.37
2	0	0	7	1	0.065	2032.66
3	0	4	11	0	0.065	2020.66
4	0	5	12	3	0.065	2024.02
5	0	6	13	4	0.065	2028.01
6	1	7	14	5	0.065	2030.27
7	2	8	15	6	0.065	2031.27
8	0	0	16	7	0.065	2029.89
9	0	10	19	0	0.065	2014.93
10	0	11	20	9	0.065	2016.96
11	3	12	21	10	0.065	2020.00
12	4	13	22	11	0.065	2023.57
13	5	14	23	12	0.065	2026.67
14	6	15	24	13	0.065	2028.37
15	7	16	25	14	0.065	2028.76
16	8	0	0	15	0.065	2027.74
17	0	18	28	0	0.065	2010.23
18	0	19	29	17	0.065	2011.93
19	9	20	30	18	0.065	2014.27
20	10	21	31	19	0.065	2016.68
21	11	22	32	20	0.065	2019.60
22	12	23	33	21	0.065	2022.69
23	13	24	34	22	0.065	2024.63
24	14	25	35	23	0.065	2025.96
25	15	0	36	24	0.065	2026.74
26	0	27	40	0	0.065	2003.92
27	0	28	41	26	0.065	2006.58
28	17	29	42	27	0.065	2009.06
29	18	30	43	28	0.065	2011.07
30	19	31	44	29	0.065	2012.65
31	20	32	45	30	0.065	2015.72
32	21	33	46	31	0.065	2018.69
33	22	34	47	32	0.065	2021.20
34	23	35	48	33	0.065	2022.64
35	24	36	49	34	0.065	2023.89
36	25	0	0	35	0.065	2024.68
37	0	38	50	0	0.065	1994.84
38	0	39	51	37	0.065	1998.16
39	0	40	52	38	0.065	2000.68
40	26	41	53	39	0.065	2002.89
41	27	42	54	40	0.065	2005.27
42	28	43	55	41	0.065	2007.95
43	29	44	56	42	0.065	2010.20
44	30	45	57	43	0.065	2012.23
45	31	46	58	44	0.065	2014.74
46	32	47	59	45	0.065	2017.26
47	33	48	60	46	0.065	2019.43
48	34	49	61	47	0.065	2020.37
49	35	0	62	48	0.065	2021.28
50	37	51	64	0	0.065	1995.19
51	38	52	65	50	0.065	1998.12
52	39	53	66	51	0.065	2000.41
53	40	54	67	52	0.065	2002.38
54	41	55	68	53	0.065	2004.34
55	42	56	69	54	0.065	2006.96
56	43	57	70	55	0.065	2009.42
57	44	58	71	56	0.065	2011.27
58	45	59	72	57	0.065	2012.96
59	46	60	73	58	0.065	2015.02
60	47	61	74	59	0.065	2016.87
61	48	62	75	60	0.065	2017.25
62	49	0	0	61	0.065	2017.81
63	0	64	76	0	0.065	1993.37
64	50	65	77	63	0.065	1995.47
65	51	66	78	64	0.065	1997.87
66	52	67	79	65	0.065	2000.15
67	53	68	80	66	0.065	2002.11
68	54	69	81	67	0.065	2003.97
69	55	70	82	68	0.065	2006.11
70	56	71	83	69	0.065	2008.10
71	57	72	84	70	0.065	2009.79
72	58	73	85	71	0.065	2011.19
73	59	74	86	72	0.065	2012.66
74	60	75	87	73	0.065	2014.13
75	61	0	88	74	0.065	2013.97
76	63	77	90	0	0.065	1993.22
77	64	78	91	76	0.065	1995.17
78	65	79	92	77	0.065	1997.26
79	66	80	93	78	0.065	1999.33
80	67	81	94	79	0.065	2001.24
81	68	82	95	80	0.065	2003.01
82	69	83	96	81	0.065	2004.76
83	70	84	97	82	0.065	2006.48
84	71	85	98	83	0.065	2008.11
85	72	86	99	84	0.065	2009.45
86	73	87	100	85	0.065	2009.98
87	74	88	101	86	0.065	2010.73
88	75	0	102	87	0.065	2010.62
89	0	90	103	0	0.065	1990.01
90	76	91	104	89	0.065	1992.04
91	77	92	105	90	0.065	1994.07
92	78	93	106	91	0.065	1996.02
93	79	94	107	92	0.065	1997.91
94	80	95	108	93	0.065	1999.72
95	81	96	109	94	0.065	2001.19
96	82	97	110	95	0.065	2002.58
97	83	98	111	96	0.065	2004.47
98	84	99	112	97	0.065	2006.02
99	85	100	113	98	0.065	2006.79
100	86	101	114	99	0.065	2006.49
101	87	102	115	100	0.065	2006.48
102	88	0	0	101	0.065	2006.74
103	89	104	117	0	0.065	1988.16
104	90	105	118	103	0.065	1990.20
105	91	106	119	104	0.065	1992.29
106	92	107	120	105	0.065	1994.25
107	93	108	121	106	0.065	1996.09
108	94	109	122	107	0.065	1997.65
109	95	110	123	108	0.065	1998.88
110	96	111	124	109	0.065	2000.34
111	97	112	125	110	0.065	2002.29
112	98	113	126	111	0.065	2003.51
113	99	114	127	112	0.065	2004.07
114	100	115	128	113	0.065	2003.16
115	101	0	129	114	0.065	2002.28
116	0	117	130	0	0.065	1983.81
117	103	118	131	116	0.065	1986.16
118	104	119	132	117	0.065	1988.28
119	105	120	133	118	0.065	1990.37
120	106	121	134	119	0.065	1992.23
121	107	122	135	120	0.065	1993.92
122	108	123	136	121	0.065	1995.47
123	109	124	137	122	0.065	1996.73
124	110	125	138	123	0.065	1998.24
125	111	126	139	124	0.065	1999.87
126	112	127	140	125	0.065	2000.77
127	113	128	141	126	0.065	2000.74
128	114	129	142	127	0.065	1999.47
129	115	0	0	128	0.065	1998.33
130	116	131	144	0	0.065	1981.04

131	117	132	145	130	0.065	1983.99
132	118	133	146	131	0.065	1986.42
133	119	134	147	132	0.065	1988.23
134	120	135	148	133	0.065	1989.79
135	121	136	149	134	0.065	1991.38
136	122	137	150	135	0.065	1993.11
137	123	138	151	136	0.065	1994.20
138	124	139	152	137	0.065	1995.39
139	125	140	153	138	0.065	1996.89
140	126	141	154	139	0.065	1997.62
141	127	142	155	140	0.065	1997.23
142	128	0	156	141	0.065	1995.79
143	0	144	157	0	0.065	1975.36
144	130	145	158	143	0.065	1979.29
145	131	146	159	144	0.065	1982.58
146	132	147	160	145	0.065	1984.73
147	133	148	161	146	0.065	1986.00
148	134	149	162	147	0.065	1987.26
149	135	150	163	148	0.065	1988.45
150	136	151	164	149	0.065	1989.81
151	137	152	165	150	0.065	1991.57
152	138	153	166	151	0.065	1992.75
153	139	154	167	152	0.065	1993.96
154	140	155	168	153	0.065	1994.29
155	141	156	169	154	0.065	1994.00
156	142	0	170	155	0.065	1993.24
157	143	158	171	0	0.065	1974.85
158	144	159	172	157	0.065	1978.52
159	145	160	173	158	0.065	1981.04
160	146	161	174	159	0.065	1982.79
161	147	162	175	160	0.065	1983.97
162	148	163	176	161	0.065	1985.03
163	149	164	177	162	0.065	1985.99
164	150	165	178	163	0.065	1987.51
165	151	166	179	164	0.065	1989.06
166	152	167	180	165	0.065	1990.32
167	153	168	181	166	0.065	1990.83
168	154	169	182	167	0.065	1990.83
169	155	170	183	168	0.065	1990.97
170	156	0	184	169	0.065	1990.67
171	157	172	185	0	0.065	1974.54
172	158	173	186	171	0.065	1976.95
173	159	174	187	172	0.065	1978.82
174	160	175	188	173	0.065	1980.53
175	161	176	189	174	0.065	1981.72
176	162	177	190	175	0.065	1982.58
177	163	178	191	176	0.065	1983.54
178	164	179	192	177	0.065	1984.97
179	165	180	193	178	0.065	1986.18
180	166	181	194	179	0.065	1986.96
181	167	182	195	180	0.065	1987.68
182	168	183	196	181	0.065	1987.80
183	169	184	197	182	0.065	1988.25
184	170	0	198	183	0.065	1988.48
185	171	186	200	0	0.065	1973.26
186	172	187	201	185	0.065	1975.26
187	173	188	202	186	0.065	1976.98
188	174	189	203	187	0.065	1978.42
189	175	190	204	188	0.065	1979.33
190	176	191	205	189	0.065	1979.76
191	177	192	206	190	0.065	1980.51
192	178	193	207	191	0.065	1982.38
193	179	194	208	192	0.065	1983.63
194	180	195	209	193	0.065	1984.27
195	181	196	210	194	0.065	1984.79
196	182	197	211	195	0.065	1984.87
197	183	198	212	196	0.065	1985.39
198	184	0	213	197	0.065	1985.79
199	0	200	214	0	0.065	1969.36
200	185	201	215	199	0.065	1971.23
201	186	202	216	200	0.065	1973.41
202	187	203	217	201	0.065	1975.05
203	188	204	218	202	0.065	1976.22
204	189	205	219	203	0.065	1976.49
205	190	206	220	204	0.065	1976.69
206	191	207	221	205	0.065	1977.90
207	192	208	222	206	0.065	1979.54
208	193	209	223	207	0.065	1980.70
209	194	210	224	208	0.065	1981.04
210	195	211	225	209	0.065	1982.11
211	196	212	226	210	0.065	1982.20
212	197	213	227	211	0.065	1982.64
213	198	0	228	212	0.065	1983.17
214	199	215	229	0	0.065	1967.15
215	200	216	230	214	0.065	1968.71
216	201	217	231	215	0.065	1970.77
217	202	218	232	216	0.065	1972.60
218	203	219	233	217	0.065	1973.63
219	204	220	234	218	0.065	1973.60
220	205	221	235	219	0.065	1973.14
221	206	222	236	220	0.065	1974.62
222	207	223	237	221	0.065	1976.27
223	208	224	238	222	0.065	1976.90
224	209	225	239	223	0.065	1977.66
225	210	226	240	224	0.065	1978.94
226	211	227	241	225	0.065	1979.07
227	212	228	242	226	0.065	1979.85
228	213	0	0	227	0.065	1980.05
229	214	230	244	0	0.065	1963.99
230	215	231	245	229	0.065	1965.38
231	216	232	246	230	0.065	1967.25
232	217	233	247	231	0.065	1969.22
233	218	234	248	232	0.065	1969.76
234	219	235	249	233	0.065	1969.40
235	220	236	250	234	0.065	1968.29
236	221	237	251	235	0.065	1970.46
237	222	238	252	236	0.065	1972.25
238	223	239	253	237	0.065	1972.96
239	224	240	254	238	0.065	1973.99
240	225	241	255	239	0.065	1975.10
241	226	242	256	240	0.065	1975.96
242	227	0	257	241	0.065	1976.96
243	0	244	259	0	0.065	1958.56
244	229	245	260	243	0.065	1961.53
245	230	246	261	244	0.065	1962.99
246	231	247	262	245	0.065	1964.23
247	232	248	263	246	0.065	1966.11
248	233	249	264	247	0.065	1966.24
249	234	250	265	248	0.065	1965.98
250	235	251	266	249	0.065	1964.20
251	236	252	267	250	0.065	1966.05
252	237	253	268	251	0.065	1968.01
253	238	254	269	252	0.065	1968.81
254	239	255	270	253	0.065	1969.97
255	240	256	271	254	0.065	1971.30
256	241	257	272	255	0.065	1973.15
257	242	0	273	256	0.065	1974.47
258	0	259	275	0	0.065	1949.34
259	243	260	276	258	0.065	1956.04
260	244	261	277	259	0.065	1960.22
261	245	262	278	260	0.065	1962.26
262	246	263	279	261	0.065	1962.78
263	247	264	280	262	0.065	1964.70
264	248	265	281	263	0.065	1963.73
265	249	266	282	264	0.065	1963.27
266	250	267	283	265	0.065	1959.27
267	251	268	284	266	0.065	1961.35
268	252	269	285	267	0.065	1963.49
269	253	270	286	268	0.065	1964.53
270	254	271	287	269	0.065	1966.51
271	255	272	288	270	0.065	1967.90
272	256	273	289	271	0.065	1970.17
273	257	0	290	272	0.065	1971.37
274	0	275	291	0	0.065	1941.09
275	258	276	292	274	0.065	1944.76
276	259	277	293	275	0.065	1951.51
277	260	278	294	276	0.065	1955.45
278	261	279	295	277	0.065	1956.16
279	262	280	296	278	0.065	1957.67
280	263	281	297	279	0.065	1960.20
281	264	282	298	280	0.065	1961.69
282	265	283	299	281	0.065	1961.51
283	266	284	300	282	0.065	1956.58
284	267	285	301	283	0.065	1954.71
285	268	286	302	284	0.065	1956.53
286	269	287	303	285	0.065	1957.17
287	270	288	304	286	0.065	1961.04
288	271	289	305	287	0.065	1964.61
289	272	290	306	288	0.065	1966.45
290	273	0	307	289	0.065	1967.79
291	274	292	312	0	0.065	1937.80
292	275	293	313	291	0.065	1944.67
293	276	294	314	292	0.065	1949.98
294	277	295	315	293	0.065	1952.32
295	278	296	316	294	0.065	1953.15
296	279	297	317	295	0.065	1956.02
297	280	298	318	296	0.065	1957.81
298	281	299	319	297	0.065	1958.91
299	282	300	320	298	0.065	1958.71
300	283	301	321	299	0.065	1954.19
301	284	302	322	300	0.065	1950.61
302	285	303	323	301	0.065	1951.21
303	286	304	324	302	0.065	1955.56
304	287	305	325	303	0.065	1960.64
305	288	306	326	304	0.065	1963.67
306	289	307	327	305	0.065	1964.28
307	290	0	328	306	0.065	1964.96
308	0	309	330	0	0.045	1914.63
309	0	310	331	308	0.045	1915.32
310	0	0	332	309	0.045	1914.79
311	0	312	352	0	0.065	1930.39
312	291	313	353	311	0.065	1938.58
313	292	314	354	312	0.065	1945.26
314	293	315	355	313	0.065	1948.00
315	294	316	356	314	0.065	1948.36
316	295	317	357	315	0.065	1950.04
317	296	318	358	316	0.065	1952.79
318	297	319	359	317	0.065	1955.28

319	298	320	360	318	0.065	1956.24
320	299	321	361	319	0.065	1955.43
321	300	322	362	320	0.065	1951.96
322	301	323	363	321	0.065	1945.07
323	302	324	364	322	0.065	1949.37
324	303	325	365	323	0.065	1954.88
325	304	326	366	324	0.065	1959.25
326	305	327	367	325	0.065	1962.22
327	306	328	368	326	0.065	1963.12
328	307	0	369	327	0.065	1962.63
329	0	330	370	0	0.045	1912.34
330	308	331	371	329	0.045	1913.15
331	309	332	372	330	0.045	1913.85
332	310	333	373	331	0.045	1912.90
333	0	334	374	332	0.045	1914.32
334	0	335	375	333	0.045	1913.89
335	0	336	376	334	0.045	1913.26
336	0	337	377	335	0.065	1912.93
337	0	338	378	336	0.065	1913.96
338	0	339	379	337	0.065	1917.46
339	0	340	380	338	0.065	1919.94
340	0	341	381	339	0.065	1921.18
341	0	342	382	340	0.065	1922.14
342	0	343	383	341	0.065	1922.54
343	0	344	384	342	0.065	1921.93
344	0	345	385	343	0.065	1912.63
345	0	346	386	344	0.065	1912.07
346	0	347	387	345	0.065	1914.36
347	0	348	388	346	0.065	1915.39
348	0	349	389	347	0.065	1913.90
349	0	350	390	348	0.065	1917.72
350	0	351	391	349	0.065	1921.46
351	0	352	392	350	0.065	1927.47
352	311	353	393	351	0.065	1934.57
353	312	354	394	352	0.065	1940.68
354	313	355	395	353	0.065	1944.32
355	314	356	396	354	0.065	1946.45
356	315	357	397	355	0.065	1944.35
357	316	358	398	356	0.065	1947.20
358	317	359	399	357	0.065	1950.37
359	318	360	400	358	0.065	1953.00
360	319	361	401	359	0.065	1953.45
361	320	362	402	360	0.065	1950.80
362	321	363	403	361	0.065	1946.79
363	322	364	404	362	0.065	1942.73
364	323	365	405	363	0.065	1948.65
365	324	366	406	364	0.065	1955.92
366	325	367	407	365	0.065	1958.11
367	326	368	408	366	0.065	1961.27
368	327	369	409	367	0.065	1962.04
369	328	0	410	368	0.065	1960.86
370	329	371	411	0	0.045	1910.92
371	330	372	412	370	0.045	1911.82
372	331	373	413	371	0.045	1912.56
373	332	374	414	372	0.045	1912.06
374	333	375	415	373	0.045	1912.20
375	334	376	416	374	0.045	1912.47
376	335	377	417	375	0.045	1912.02
377	336	378	418	376	0.065	1911.91
378	337	379	419	377	0.065	1914.09
379	338	380	420	378	0.065	1917.12
380	339	381	421	379	0.065	1918.72
381	340	382	422	380	0.065	1919.60
382	341	383	423	381	0.065	1920.84
383	342	384	424	382	0.065	1921.17
384	343	385	425	383	0.065	1920.39
385	344	386	426	384	0.065	1914.92
386	345	387	427	385	0.065	1910.99
387	346	388	428	386	0.065	1912.04
388	347	389	429	387	0.065	1911.79
389	348	390	430	388	0.065	1916.09
390	349	391	431	389	0.065	1923.90
391	350	392	432	390	0.065	1929.51
392	351	393	433	391	0.065	1934.50
393	352	394	434	392	0.065	1938.78
394	353	395	435	393	0.065	1941.37
395	354	396	436	394	0.065	1941.29
396	355	397	437	395	0.065	1939.68
397	356	398	438	396	0.065	1941.88
398	357	399	439	397	0.065	1946.16
399	358	400	440	398	0.065	1949.23
400	359	401	441	399	0.065	1950.57
401	360	402	442	400	0.065	1950.78
402	361	403	443	401	0.065	1947.13
403	362	404	444	402	0.065	1941.53
404	363	405	445	403	0.065	1939.53
405	364	406	446	404	0.065	1949.43
406	365	407	447	405	0.065	1954.04
407	366	408	448	406	0.065	1957.30
408	367	409	449	407	0.065	1959.21
409	368	410	450	408	0.065	1959.15
410	369	0	451	409	0.065	1958.57
411	370	412	453	0	0.045	1909.66
412	371	413	454	411	0.045	1910.54
413	372	414	455	412	0.045	1910.91
414	373	415	456	413	0.045	1910.96
415	374	416	457	414	0.045	1910.74
416	375	417	458	415	0.045	1910.79
417	376	418	459	416	0.045	1910.29
418	377	419	460	417	0.065	1911.14
419	378	420	461	418	0.065	1913.72
420	379	421	462	419	0.065	1915.47
421	380	422	463	420	0.065	1916.77
422	381	423	464	421	0.065	1917.72
423	382	424	465	422	0.065	1918.29
424	383	425	466	423	0.065	1917.89
425	384	426	467	424	0.065	1915.91
426	385	427	468	425	0.065	1914.20
427	386	428	469	426	0.065	1911.08
428	387	429	470	427	0.065	1910.93
429	388	430	471	428	0.065	1912.83
430	389	431	472	429	0.065	1917.83
431	390	432	473	430	0.065	1924.39
432	391	433	474	431	0.065	1929.15
433	392	434	475	432	0.065	1932.51
434	393	435	476	433	0.065	1935.08
435	394	436	477	434	0.065	1936.07
436	395	437	478	435	0.065	1935.70
437	396	438	479	436	0.065	1936.83
438	397	439	480	437	0.065	1939.68
439	398	440	481	438	0.065	1944.40
440	399	441	482	439	0.065	1947.18
441	400	442	483	440	0.065	1948.57
442	401	443	484	441	0.065	1946.97
443	402	444	485	442	0.065	1943.98
444	403	445	486	443	0.065	1941.16
445	404	446	487	444	0.065	1942.68
446	405	447	488	445	0.065	1946.93
447	406	448	489	446	0.065	1950.81
448	407	449	490	447	0.065	1953.14
449	408	450	491	448	0.065	1954.46
450	409	451	492	449	0.065	1954.08
451	410	0	493	450	0.065	1952.64
452	0	453	494	0	0.045	1907.44
453	411	454	495	452	0.045	1908.40
454	412	455	496	453	0.045	1909.22
455	413	456	497	454	0.045	1909.84
456	414	457	498	455	0.045	1909.28
457	415	458	499	456	0.045	1908.74
458	416	459	500	457	0.045	1909.50
459	417	460	501	458	0.045	1908.42
460	418	461	502	459	0.045	1910.16
461	419	462	503	460	0.045	1913.03
462	420	463	504	461	0.045	1915.46
463	421	464	505	462	0.045	1916.48
464	422	465	506	463	0.045	1917.63
465	423	466	507	464	0.065	1917.79
466	424	467	508	465	0.065	1917.29
467	425	468	509	466	0.065	1915.84
468	426	469	510	467	0.065	1911.93
469	427	470	511	468	0.065	1907.95
470	428	471	512	469	0.065	1907.69
471	429	472	513	470	0.065	1909.06
472	430	473	514	471	0.065	1914.77
473	431	474	515	472	0.065	1924.78
474	432	475	516	473	0.065	1931.22
475	433	476	517	474	0.065	1931.82
476	434	477	518	475	0.065	1929.87
477	435	478	519	476	0.065	1929.67
478	436	479	520	477	0.065	1928.78
479	437	480	521	478	0.065	1936.33
480	438	481	522	479	0.065	1940.95
481	439	482	523	480	0.065	1944.14
482	440	483	524	481	0.065	1944.69
483	441	484	525	482	0.080	1946.27
484	442	485	526	483	0.080	1945.13
485	443	486	527	484	0.080	1940.96
486	444	487	528	485	0.080	1935.60
487	445	488	529	486	0.080	1939.02
488	446	489	530	487	0.080	1943.93
489	447	490	531	488	0.080	1947.72
490	448	491	532	489	0.080	1949.32
491	449	492	533	490	0.080	1949.04
492	450	493	534	491	0.065	1948.13
493	451	0	535	492	0.065	1947.23
494	452	495	536	0	0.045	1906.20
495	453	496	537	494	0.045	1907.11
496	454	497	538	495	0.045	1907.82
497	455	498	539	496	0.045	1908.47
498	456	499	540	497	0.045	1907.11
499	457	500	541	498	0.045	1906.84
500	458	501	542	499	0.045	1907.19
501	459	502	543	500	0.045	1907.11
502	460	503	544	501	0.045	1909.63
503	461	504	545	502	0.045	1911.86
504	462	505	546	503	0.045	1913.95
505	463	506	547	504	0.045	1914.82
506	464	507	548	505	0.045	1915.69

507	465	508	549	506	0.065	1915.65
508	466	509	550	507	0.065	1914.68
509	467	510	551	508	0.065	1912.59
510	468	511	552	509	0.065	1909.48
511	469	512	553	510	0.065	1907.94
512	470	513	554	511	0.065	1907.65
513	471	514	555	512	0.065	1911.33
514	472	515	556	513	0.065	1918.38
515	473	516	557	514	0.065	1927.25
516	474	517	558	515	0.065	1927.33
517	475	518	559	516	0.065	1924.33
518	476	519	560	517	0.065	1920.39
519	477	520	561	518	0.065	1923.27
520	478	521	562	519	0.065	1930.27
521	479	522	563	520	0.065	1936.70
522	480	523	564	521	0.065	1940.41
523	481	524	565	522	0.065	1942.27
524	482	525	566	523	0.080	1942.87
525	483	526	567	524	0.080	1942.90
526	484	527	568	525	0.080	1941.79
527	485	528	569	526	0.080	1938.32
528	486	529	570	527	0.080	1931.47
529	487	530	571	528	0.080	1936.74
530	488	531	572	529	0.080	1940.71
531	489	532	573	530	0.080	1943.25
532	490	533	574	531	0.080	1945.41
533	491	534	575	532	0.080	1944.60
534	492	535	576	533	0.065	1943.92
535	493	0	577	534	0.065	1943.34
536	494	537	579	0	0.045	1904.99
537	495	538	580	536	0.045	1905.95
538	496	539	581	537	0.045	1906.66
539	497	540	582	538	0.045	1907.04
540	498	541	583	539	0.045	1905.74
541	499	542	584	540	0.045	1904.85
542	500	543	585	541	0.045	1904.10
543	501	544	586	542	0.045	1906.96
544	502	545	587	543	0.045	1909.29
545	503	546	588	544	0.045	1910.96
546	504	547	589	545	0.045	1912.48
547	505	548	590	546	0.045	1913.24
548	506	549	591	547	0.045	1913.73
549	507	550	592	548	0.065	1914.09
550	508	551	593	549	0.065	1913.30
551	509	552	594	550	0.065	1910.53
552	510	553	595	551	0.065	1906.90
553	511	554	596	552	0.065	1906.42
554	512	555	597	553	0.065	1906.55
555	513	556	598	554	0.065	1910.51
556	514	557	599	555	0.065	1920.71
557	515	558	600	556	0.065	1923.18
558	516	559	601	557	0.065	1919.32
559	517	560	602	558	0.065	1915.92
560	518	561	603	559	0.065	1918.97
561	519	562	604	560	0.065	1927.32
562	520	563	605	561	0.065	1933.13
563	521	564	606	562	0.065	1936.53
564	522	565	607	563	0.065	1938.26
565	523	566	608	564	0.080	1939.88
566	524	567	609	565	0.080	1940.26
567	525	568	610	566	0.080	1939.99
568	526	569	611	567	0.080	1938.71
569	527	570	612	568	0.080	1934.81
570	528	571	613	569	0.080	1931.20
571	529	572	614	570	0.080	1933.82
572	530	573	615	571	0.080	1939.15
573	531	574	616	572	0.080	1941.67
574	532	575	617	573	0.080	1943.24
575	533	576	618	574	0.080	1940.90
576	534	577	619	575	0.065	1940.75
577	535	0	620	576	0.065	1940.33
578	0	579	622	0	0.045	1902.66
579	536	580	623	578	0.045	1903.86
580	537	581	624	579	0.045	1904.89
581	538	582	625	580	0.045	1905.57
582	539	583	626	581	0.045	1904.44
583	540	584	627	582	0.045	1904.18
584	541	585	628	583	0.045	1902.62
585	542	586	629	584	0.045	1904.31
586	543	587	630	585	0.045	1905.24
587	544	588	631	586	0.045	1908.11
588	545	589	632	587	0.045	1910.39
589	546	590	633	588	0.045	1910.96
590	547	591	634	589	0.045	1911.26
591	548	592	635	590	0.045	1911.89
592	549	593	636	591	0.065	1911.61
593	550	594	637	592	0.065	1911.29
594	551	595	638	593	0.065	1909.36
595	552	596	639	594	0.065	1906.11
596	553	597	640	595	0.065	1905.16
597	554	598	641	596	0.065	1905.65
598	555	599	642	597	0.065	1908.83
599	556	600	643	598	0.065	1917.36
600	557	601	644	599	0.065	1914.19
601	558	602	645	600	0.065	1911.17
602	559	603	646	601	0.065	1914.20
603	560	604	647	602	0.065	1922.88
604	561	605	648	603	0.065	1931.00
605	562	606	649	604	0.065	1932.73
606	563	607	650	605	0.065	1933.60
607	564	608	651	606	0.065	1934.46
608	565	609	652	607	0.080	1935.39
609	566	610	653	608	0.080	1936.13
610	567	611	654	609	0.080	1936.86
611	568	612	655	610	0.080	1934.33
612	569	613	656	611	0.080	1930.86
613	570	614	657	612	0.080	1927.08
614	571	615	658	613	0.080	1930.75
615	572	616	659	614	0.080	1937.11
616	573	617	660	615	0.080	1938.46
617	574	618	661	616	0.080	1938.76
618	575	619	662	617	0.080	1936.90
619	576	620	663	618	0.065	1935.71
620	577	0	664	619	0.065	1935.42
621	0	622	667	0	0.045	1900.21
622	578	623	668	621	0.045	1901.51
623	579	624	669	622	0.045	1902.73
624	580	625	670	623	0.045	1903.76
625	581	626	671	624	0.045	1904.45
626	582	627	672	625	0.045	1903.69
627	583	628	673	626	0.045	1902.84
628	584	629	674	627	0.045	1902.00
629	585	630	675	628	0.045	1902.69
630	586	631	676	629	0.045	1904.31
631	587	632	677	630	0.045	1907.37
632	588	633	678	631	0.045	1908.83
633	589	634	679	632	0.045	1909.81
634	590	635	680	633	0.045	1909.89
635	591	636	681	634	0.045	1910.15
636	592	637	682	635	0.065	1910.22
637	593	638	683	636	0.065	1909.77
638	594	639	684	637	0.065	1907.31
639	595	640	685	638	0.065	1904.73
640	596	641	686	639	0.065	1904.53
641	597	642	687	640	0.065	1904.05
642	598	643	688	641	0.065	1904.98
643	599	644	689	642	0.065	1909.90
644	600	645	690	643	0.065	1906.69
645	601	646	691	644	0.065	1910.43
646	602	647	692	645	0.065	1918.71
647	603	648	693	646	0.065	1925.90
648	604	649	694	647	0.065	1928.94
649	605	650	695	648	0.065	1928.62
650	606	651	696	649	0.065	1928.87
651	607	652	697	650	0.080	1929.13
652	608	653	698	651	0.080	1931.83
653	609	654	699	652	0.080	1933.43
654	610	655	700	653	0.080	1933.08
655	611	656	701	654	0.080	1930.70
656	612	657	702	655	0.080	1927.27
657	613	658	703	656	0.080	1923.76
658	614	659	704	657	0.080	1929.09
659	615	660	705	658	0.080	1935.56
660	616	661	706	659	0.080	1935.90
661	617	662	707	660	0.080	1936.62
662	618	663	708	661	0.080	1934.65
663	619	664	709	662	0.065	1933.71
664	620	0	710	663	0.065	1933.01
665	0	666	720	0	0.045	1896.34
666	0	667	721	665	0.045	1897.62
667	621	668	722	666	0.045	1899.03
668	622	669	723	667	0.045	1900.39
669	623	670	724	668	0.045	1901.64
670	624	671	725	669	0.045	1902.71
671	625	672	726	670	0.045	1903.46
672	626	673	727	671	0.045	1902.51
673	627	674	728	672	0.045	1900.93
674	628	675	729	673	0.045	1899.74
675	629	676	730	674	0.045	1901.69
676	630	677	731	675	0.045	1903.47
677	631	678	732	676	0.045	1905.73
678	632	679	733	677	0.045	1907.14
679	633	680	734	678	0.045	1907.75
680	634	681	735	679	0.045	1908.02
681	635	682	736	680	0.045	1908.30
682	636	683	737	681	0.045	1908.62
683	637	684	738	682	0.045	1907.73
684	638	685	739	683	0.045	1905.50
685	639	686	740	684	0.045	1902.14
686	640	687	741	685	0.045	1901.52
687	641	688	742	686	0.045	1902.33
688	642	689	743	687	0.045	1904.27
689	643	690	744	688	0.045	1904.41
690	644	691	745	689	0.045	1906.79
691	645	692	746	690	0.045	1914.03
692	646	693	747	691	0.045	1921.98
693	647	694	748	692	0.045	1925.48
694	648	695	749	693	0.045	1924.71

695	649	696	750	694	0.080	1922.96
696	650	697	751	695	0.080	1922.90
697	651	698	752	696	0.080	1923.57
698	652	699	753	697	0.080	1927.82
699	653	700	754	698	0.080	1929.86
700	654	701	755	699	0.080	1930.57
701	655	702	756	700	0.080	1928.38
702	656	703	757	701	0.080	1923.04
703	657	704	758	702	0.080	1922.96
704	658	705	759	703	0.080	1928.39
705	659	706	760	704	0.080	1931.58
706	660	707	761	705	0.080	1932.59
707	661	708	762	706	0.080	1932.31
708	662	709	763	707	0.080	1931.30
709	663	710	764	708	0.065	1930.76
710	664	711	765	709	0.065	1931.02
711	0	712	766	710	0.065	1925.14
712	0	713	767	711	0.065	1927.55
713	0	714	768	712	0.065	1929.81
714	0	715	769	713	0.065	1933.58
715	0	716	770	714	0.065	1935.61
716	0	717	771	715	0.065	1938.16
717	0	0	772	716	0.065	1936.75
718	0	719	776	0	0.045	1892.70
719	0	720	777	718	0.045	1893.92
720	665	721	778	719	0.045	1895.10
721	666	722	779	720	0.045	1896.36
722	667	723	780	721	0.045	1897.82
723	668	724	781	722	0.045	1899.28
724	669	725	782	723	0.045	1900.58
725	670	726	783	724	0.080	1901.58
726	671	727	784	725	0.080	1902.27
727	672	728	785	726	0.080	1901.35
728	673	729	786	727	0.080	1899.38
729	674	730	787	728	0.045	1898.66
730	675	731	788	729	0.045	1900.86
731	676	732	789	730	0.045	1903.61
732	677	733	790	731	0.045	1904.77
733	678	734	791	732	0.045	1905.85
734	679	735	792	733	0.045	1906.38
735	680	736	793	734	0.045	1906.84
736	681	737	794	735	0.045	1907.30
737	682	738	795	736	0.045	1907.25
738	683	739	796	737	0.045	1906.71
739	684	740	797	738	0.045	1903.99
740	685	741	798	739	0.045	1902.18
741	686	742	799	740	0.045	1902.50
742	687	743	800	741	0.045	1902.00
743	688	744	801	742	0.045	1902.11
744	689	745	802	743	0.045	1902.56
745	690	746	803	744	0.045	1908.39
746	691	747	804	745	0.045	1917.52
747	692	748	805	746	0.045	1922.16
748	693	749	806	747	0.045	1923.36
749	694	750	807	748	0.045	1920.22
750	695	751	808	749	0.080	1916.71
751	696	752	809	750	0.080	1916.35
752	697	753	810	751	0.080	1919.56
753	698	754	811	752	0.080	1923.25
754	699	755	812	753	0.080	1926.65
755	700	756	813	754	0.080	1929.71
756	701	757	814	755	0.080	1925.42
757	702	758	815	756	0.080	1919.80
758	703	759	816	757	0.080	1921.23
759	704	760	817	758	0.080	1925.49
760	705	761	818	759	0.080	1928.71
761	706	762	819	760	0.080	1929.20
762	707	763	820	761	0.080	1929.82
763	708	764	821	762	0.080	1928.28
764	709	765	822	763	0.065	1928.20
765	710	766	823	764	0.065	1928.04
766	711	767	824	765	0.065	1923.03
767	712	768	825	766	0.065	1928.49
768	713	769	826	767	0.065	1931.11
769	714	770	827	768	0.065	1934.06
770	715	771	828	769	0.065	1936.10
771	716	772	829	770	0.065	1937.03
772	717	0	830	771	0.065	1936.19
773	0	774	833	0	0.045	1887.75
774	0	775	834	773	0.045	1889.23
775	0	776	835	774	0.045	1890.44
776	718	777	836	775	0.045	1891.60
777	719	778	837	776	0.045	1892.84
778	720	779	838	777	0.045	1894.08
779	721	780	839	778	0.045	1895.36
780	722	781	840	779	0.045	1896.74
781	723	782	841	780	0.045	1898.15
782	724	783	842	781	0.080	1899.44
783	725	784	843	782	0.080	1900.41
784	726	785	844	783	0.080	1899.94
785	727	786	845	784	0.080	1899.93
786	728	787	846	785	0.080	1898.40
787	729	788	847	786	0.080	1896.85
788	730	789	848	787	0.045	1900.41
789	731	790	849	788	0.045	1903.32
790	732	791	850	789	0.045	1903.84
791	733	792	851	790	0.045	1904.42
792	734	793	852	791	0.045	1905.41
793	735	794	853	792	0.045	1905.86
794	736	795	854	793	0.045	1906.24
795	737	796	855	794	0.045	1906.35
796	738	797	856	795	0.045	1905.79
797	739	798	857	796	0.045	1903.17
798	740	799	858	797	0.045	1900.42
799	741	800	859	798	0.045	1901.23
800	742	801	860	799	0.045	1899.21
801	743	802	861	800	0.045	1901.08
802	744	803	862	801	0.045	1903.83
803	745	804	863	802	0.045	1911.96
804	746	805	864	803	0.045	1917.59
805	747	806	865	804	0.045	1920.59
806	748	807	866	805	0.045	1920.36
807	749	808	867	806	0.045	1915.72
808	750	809	868	807	0.080	1912.54
809	751	810	869	808	0.080	1912.82
810	752	811	870	809	0.080	1916.82
811	753	812	871	810	0.080	1919.67
812	754	813	872	811	0.080	1925.18
813	755	814	873	812	0.080	1927.47
814	756	815	874	813	0.080	1923.77
815	757	816	875	814	0.080	1917.07
816	758	817	876	815	0.080	1919.57
817	759	818	877	816	0.080	1922.34
818	760	819	878	817	0.080	1926.26
819	761	820	879	818	0.080	1925.99
820	762	821	880	819	0.080	1925.77
821	763	822	881	820	0.080	1926.46
822	764	823	882	821	0.065	1925.03
823	765	824	883	822	0.065	1921.63
824	766	825	884	823	0.065	1925.62
825	767	826	885	824	0.065	1929.01
826	768	827	886	825	0.065	1930.84
827	769	828	887	826	0.065	1933.42
828	770	829	888	827	0.065	1934.72
829	771	830	889	828	0.065	1935.21
830	772	0	890	829	0.065	1934.98
831	0	832	893	0	0.045	1883.40
832	0	833	894	831	0.045	1885.34
833	773	834	895	832	0.045	1887.03
834	774	835	896	833	0.045	1888.25
835	775	836	897	834	0.045	1889.32
836	776	837	898	835	0.045	1890.49
837	777	838	899	836	0.045	1891.79
838	778	839	900	837	0.045	1893.17
839	779	840	901	838	0.045	1894.51
840	780	841	902	839	0.045	1895.79
841	781	842	903	840	0.045	1897.09
842	782	843	904	841	0.080	1898.26
843	783	844	905	842	0.080	1898.73
844	784	845	906	843	0.080	1899.74
845	785	846	907	844	0.080	1897.83
846	786	847	908	845	0.080	1896.01
847	787	848	909	846	0.080	1896.60
848	788	849	910	847	0.045	1900.39
849	789	850	911	848	0.045	1901.84
850	790	851	912	849	0.045	1902.49
851	791	852	913	850	0.045	1903.35
852	792	853	914	851	0.045	1903.54
853	793	854	915	852	0.045	1903.92
854	794	855	916	853	0.045	1904.71
855	795	856	917	854	0.045	1904.71
856	796	857	918	855	0.045	1904.19
857	797	858	919	856	0.045	1900.99
858	798	859	920	857	0.045	1899.54
859	799	860	921	858	0.045	1899.20
860	800	861	922	859	0.045	1896.84
861	801	862	923	860	0.045	1899.91
862	802	863	924	861	0.045	1905.50
863	803	864	925	862	0.045	1913.99
864	804	865	926	863	0.045	1916.76
865	805	866	927	864	0.045	1917.62
866	806	867	928	865	0.045	1916.38
867	807	868	929	866	0.045	1911.51
868	808	869	930	867	0.080	1907.92
869	809	870	931	868	0.080	1909.73
870	810	871	932	869	0.080	1912.98
871	811	872	933	870	0.080	1918.61
872	812	873	934	871	0.080	1923.95
873	813	874	935	872	0.080	1925.74
874	814	875	936	873	0.080	1925.13
875	815	876	937	874	0.080	1914.99
876	816	877	938	875	0.080	1916.67
877	817	878	939	876	0.080	1919.73
878	818	879	940	877	0.080	1921.47
879	819	880	941	878	0.080	1923.84
880	820	881	942	879	0.080	1925.33
881	821	882	943	880	0.065	1924.80
882	822	883	944	881	0.065	1918.03

883	823	884	945	882	0.065	1926.04
884	824	885	946	883	0.065	1927.18
885	825	886	947	884	0.065	1929.23
886	826	887	948	885	0.065	1929.67
887	827	888	949	886	0.065	1931.04
888	828	889	950	887	0.065	1932.74
889	829	890	951	888	0.065	1933.53
890	830	0	952	889	0.065	1932.74
891	0	892	954	0	0.045	1879.06
892	0	893	955	891	0.045	1881.14
893	831	894	956	892	0.045	1883.10
894	832	895	957	893	0.045	1884.63
895	833	896	958	894	0.045	1885.93
896	834	897	959	895	0.045	1887.01
897	835	898	960	896	0.080	1888.14
898	836	899	961	897	0.080	1889.42
899	837	900	962	898	0.080	1890.84
900	838	901	963	899	0.080	1892.26
901	839	902	964	900	0.080	1893.69
902	840	903	965	901	0.080	1895.00
903	841	904	966	902	0.080	1896.14
904	842	905	967	903	0.080	1897.05
905	843	906	968	904	0.080	1895.72
906	844	907	969	905	0.080	1898.21
907	845	908	970	906	0.080	1896.94
908	846	909	971	907	0.080	1895.83
909	847	910	972	908	0.080	1895.24
910	848	911	973	909	0.045	1899.11
911	849	912	974	910	0.045	1899.73
912	850	913	975	911	0.045	1900.60
913	851	914	976	912	0.045	1901.14
914	852	915	977	913	0.045	1901.51
915	853	916	978	914	0.045	1902.17
916	854	917	979	915	0.045	1902.41
917	855	918	980	916	0.045	1902.71
918	856	919	981	917	0.045	1902.63
919	857	920	982	918	0.045	1900.34
920	858	921	983	919	0.045	1897.53
921	859	922	984	920	0.045	1897.66
922	860	923	985	921	0.045	1898.51
923	861	924	986	922	0.045	1899.48
924	862	925	987	923	0.045	1906.64
925	863	926	988	924	0.045	1910.96
926	864	927	989	925	0.045	1912.98
927	865	928	990	926	0.045	1914.15
928	866	929	991	927	0.045	1912.01
929	867	930	992	928	0.045	1907.64
930	868	931	993	929	0.080	1904.35
931	869	932	994	930	0.080	1905.85
932	870	933	995	931	0.080	1911.86
933	871	934	996	932	0.080	1916.70
934	872	935	997	933	0.080	1922.04
935	873	936	998	934	0.080	1923.16
936	874	937	999	935	0.080	1921.24
937	875	938	1000	936	0.080	1912.85
938	876	939	1001	937	0.080	1917.05
939	877	940	1002	938	0.080	1919.37
940	878	941	1003	939	0.080	1920.04
941	879	942	1004	940	0.080	1920.82
942	880	943	1005	941	0.080	1921.93
943	881	944	1006	942	0.065	1922.86
944	882	945	1007	943	0.065	1919.25
945	883	946	1008	944	0.065	1925.82
946	884	947	1009	945	0.065	1925.89
947	885	948	1010	946	0.065	1928.05
948	886	949	1011	947	0.065	1928.59
949	887	950	1012	948	0.065	1930.27
950	888	951	1013	949	0.065	1931.34
951	889	952	1014	950	0.065	1930.74
952	890	0	1015	951	0.065	1930.96
953	0	954	1017	0	0.045	1877.08
954	891	955	1018	953	0.045	1878.96
955	892	956	1019	954	0.045	1880.74
956	893	957	1020	955	0.045	1882.30
957	894	958	1021	956	0.045	1883.64
958	895	959	1022	957	0.045	1884.77
959	896	960	1023	958	0.045	1885.88
960	897	961	1024	959	0.080	1887.18
961	898	962	1025	960	0.080	1888.55
962	899	963	1026	961	0.080	1889.94
963	900	964	1027	962	0.080	1891.35
964	901	965	1028	963	0.080	1892.87
965	902	966	1029	964	0.080	1894.26
966	903	967	1030	965	0.080	1895.16
967	904	968	1031	966	0.080	1895.79
968	905	969	1032	967	0.080	1894.35
969	906	970	1033	968	0.080	1896.86
970	907	971	1034	969	0.080	1895.58
971	908	972	1035	970	0.080	1895.53
972	909	973	1036	971	0.080	1893.99
973	910	974	1037	972	0.045	1897.11
974	911	975	1038	973	0.045	1897.39
975	912	976	1039	974	0.045	1898.62
976	913	977	1040	975	0.045	1899.19
977	914	978	1041	976	0.045	1900.06
978	915	979	1042	977	0.045	1900.39
979	916	980	1043	978	0.045	1900.82
980	917	981	1044	979	0.045	1901.31
981	918	982	1045	980	0.045	1901.22
982	919	983	1046	981	0.045	1900.65
983	920	984	1047	982	0.045	1898.59
984	921	985	1048	983	0.045	1896.51
985	922	986	1049	984	0.045	1896.62
986	923	987	1050	985	0.045	1898.85
987	924	988	1051	986	0.045	1905.03
988	925	989	1052	987	0.045	1904.59
989	926	990	1053	988	0.045	1908.66
990	927	991	1054	989	0.045	1911.04
991	928	992	1055	990	0.045	1907.62
992	929	993	1056	991	0.045	1903.33
993	930	994	1057	992	0.080	1902.52
994	931	995	1058	993	0.080	1905.54
995	932	996	1059	994	0.080	1910.77
996	933	997	1060	995	0.080	1914.31
997	934	998	1061	996	0.080	1917.20
998	935	999	1062	997	0.080	1920.26
999	936	1000	1063	998	0.080	1918.25
1000	937	1001	1064	999	0.080	1911.32
1001	938	1002	1065	1000	0.080	1914.70
1002	939	1003	1066	1001	0.080	1916.48
1003	940	1004	1067	1002	0.080	1917.75
1004	941	1005	1068	1003	0.080	1918.51
1005	942	1006	1069	1004	0.080	1920.79
1006	943	1007	1070	1005	0.065	1919.52
1007	944	1008	1071	1006	0.065	1917.09
1008	945	1009	1072	1007	0.065	1923.21
1009	946	1010	1073	1008	0.065	1924.42
1010	947	1011	1074	1009	0.065	1925.85
1011	948	1012	1075	1010	0.065	1926.15
1012	949	1013	1076	1011	0.065	1928.03
1013	950	1014	1077	1012	0.065	1928.91
1014	951	1015	1078	1013	0.065	1928.69
1015	952	0	0	1014	0.065	1928.87
1016	0	1017	1080	0	0.045	1874.91
1017	953	1018	1081	1016	0.045	1876.73
1018	954	1019	1082	1017	0.045	1878.47
1019	955	1020	1083	1018	0.045	1879.94
1020	956	1021	1084	1019	0.045	1881.18
1021	957	1022	1085	1020	0.045	1882.41
1022	958	1023	1086	1021	0.045	1883.62
1023	959	1024	1087	1022	0.045	1884.94
1024	960	1025	1088	1023	0.080	1886.35
1025	961	1026	1089	1024	0.080	1887.78
1026	962	1027	1090	1025	0.080	1889.11
1027	963	1028	1091	1026	0.080	1890.44
1028	964	1029	1092	1027	0.080	1891.89
1029	965	1030	1093	1028	0.080	1893.18
1030	966	1031	1094	1029	0.080	1893.93
1031	967	1032	1095	1030	0.080	1893.55
1032	968	1033	1096	1031	0.080	1894.92
1033	969	1034	1097	1032	0.080	1895.57
1034	970	1035	1098	1033	0.080	1894.84
1035	971	1036	1099	1034	0.080	1894.79
1036	972	1037	1100	1035	0.080	1892.49
1037	973	1038	1101	1036	0.045	1894.37
1038	974	1039	1102	1037	0.045	1895.20
1039	975	1040	1103	1038	0.045	1896.22
1040	976	1041	1104	1039	0.045	1896.65
1041	977	1042	1105	1040	0.045	1898.18
1042	978	1043	1106	1041	0.045	1899.03
1043	979	1044	1107	1042	0.045	1899.69
1044	980	1045	1108	1043	0.045	1899.98
1045	981	1046	1109	1044	0.045	1900.10
1046	982	1047	1110	1045	0.045	1900.14
1047	983	1048	1111	1046	0.045	1897.40
1048	984	1049	1112	1047	0.045	1895.63
1049	985	1050	1113	1048	0.045	1896.25
1050	986	1051	1114	1049	0.045	1897.66
1051	987	1052	1115	1050	0.045	1898.48
1052	988	1053	1116	1051	0.045	1898.52
1053	989	1054	1117	1052	0.045	1905.14
1054	990	1055	1118	1053	0.045	1906.86
1055	991	1056	1119	1054	0.045	1901.74
1056	992	1057	1120	1055	0.045	1899.41
1057	993	1058	1121	1056	0.080	1900.59
1058	994	1059	1122	1057	0.080	1904.60
1059	995	1060	1123	1058	0.080	1909.04
1060	996	1061	1124	1059	0.080	1912.39
1061	997	1062	1125	1060	0.080	1914.85
1062	998	1063	1126	1061	0.080	1918.23
1063	999	1064	1127	1062	0.080	1914.62
1064	1000	1065	1128	1063	0.080	1910.06
1065	1001	1066	1129	1064	0.080	1914.74
1066	1002	1067	1130	1065	0.080	1915.91
1067	1003	1068	1131	1066	0.080	1915.82
1068	1004	1069	1132	1067	0.080	1917.64
1069	1005	1070	1133	1068	0.080	1918.45
1070	1006	1071	1134	1069	0.065	1912.29

1071	1007	1072	1135	1070	0.065	1920.21
1072	1008	1073	1136	1071	0.065	1922.46
1073	1009	1074	1137	1072	0.065	1922.88
1074	1010	1075	1138	1073	0.065	1924.02
1075	1011	1076	1139	1074	0.065	1924.76
1076	1012	1077	1140	1075	0.065	1925.68
1077	1013	1078	1141	1076	0.065	1926.70
1078	1014	0	1142	1077	0.065	1926.38
1079	0	1080	1145	0	0.045	1872.99
1080	1016	1081	1146	1079	0.045	1874.60
1081	1017	1082	1147	1080	0.045	1876.24
1082	1018	1083	1148	1081	0.045	1877.65
1083	1019	1084	1149	1082	0.045	1878.87
1084	1020	1085	1150	1083	0.045	1880.02
1085	1021	1086	1151	1084	0.045	1881.22
1086	1022	1087	1152	1085	0.045	1882.57
1087	1023	1088	1153	1086	0.045	1884.04
1088	1024	1089	1154	1087	0.080	1885.56
1089	1025	1090	1155	1088	0.080	1887.09
1090	1026	1091	1156	1089	0.080	1888.31
1091	1027	1092	1157	1090	0.080	1889.44
1092	1028	1093	1158	1091	0.080	1890.47
1093	1029	1094	1159	1092	0.080	1891.27
1094	1030	1095	1160	1093	0.080	1892.00
1095	1031	1096	1161	1094	0.080	1889.30
1096	1032	1097	1162	1095	0.080	1893.55
1097	1033	1098	1163	1096	0.080	1894.29
1098	1034	1099	1164	1097	0.080	1893.72
1099	1035	1100	1165	1098	0.080	1893.76
1100	1036	1101	1166	1099	0.080	1890.24
1101	1037	1102	1167	1100	0.080	1891.47
1102	1038	1103	1168	1101	0.045	1892.91
1103	1039	1104	1169	1102	0.045	1892.39
1104	1040	1105	1170	1103	0.045	1895.56
1105	1041	1106	1171	1104	0.045	1896.89
1106	1042	1107	1172	1105	0.045	1897.59
1107	1043	1108	1173	1106	0.045	1897.83
1108	1044	1109	1174	1107	0.045	1897.99
1109	1045	1110	1175	1108	0.045	1898.61
1110	1046	1111	1176	1109	0.045	1899.15
1111	1047	1112	1177	1110	0.045	1897.25
1112	1048	1113	1178	1111	0.045	1893.72
1113	1049	1114	1179	1112	0.045	1895.50
1114	1050	1115	1180	1113	0.045	1896.07
1115	1051	1116	1181	1114	0.045	1895.27
1116	1052	1117	1182	1115	0.045	1896.65
1117	1053	1118	1183	1116	0.045	1903.04
1118	1054	1119	1184	1117	0.045	1903.33
1119	1055	1120	1185	1118	0.045	1898.21
1120	1056	1121	1186	1119	0.045	1897.32
1121	1057	1122	1187	1120	0.080	1899.63
1122	1058	1123	1188	1121	0.080	1902.97
1123	1059	1124	1189	1122	0.080	1906.00
1124	1060	1125	1190	1123	0.080	1908.70
1125	1061	1126	1191	1124	0.080	1910.68
1126	1062	1127	1192	1125	0.080	1908.60
1127	1063	1128	1193	1126	0.080	1907.02
1128	1064	1129	1194	1127	0.045	1910.93
1129	1065	1130	1195	1128	0.045	1913.35
1130	1066	1131	1196	1129	0.045	1914.50
1131	1067	1132	1197	1130	0.045	1914.65
1132	1068	1133	1198	1131	0.045	1915.96
1133	1069	1134	1199	1132	0.045	1911.62
1134	1070	1135	1200	1133	0.045	1917.28
1135	1071	1136	1201	1134	0.065	1918.31
1136	1072	1137	1202	1135	0.065	1919.99
1137	1073	1138	1203	1136	0.065	1920.75
1138	1074	1139	1204	1137	0.065	1921.20
1139	1075	1140	1205	1138	0.065	1921.18
1140	1076	1141	1206	1139	0.065	1923.08
1141	1077	1142	1207	1140	0.065	1923.88
1142	1078	0	1208	1141	0.065	1924.21
1143	0	1144	1210	0	0.045	1870.54
1144	0	1145	1211	1143	0.065	1871.68
1145	1079	1146	1212	1144	0.065	1872.95
1146	1080	1147	1213	1145	0.065	1874.23
1147	1081	1148	1214	1146	0.065	1875.47
1148	1082	1149	1215	1147	0.045	1876.65
1149	1083	1150	1216	1148	0.045	1877.79
1150	1084	1151	1217	1149	0.045	1878.88
1151	1085	1152	1218	1150	0.045	1880.01
1152	1086	1153	1219	1151	0.045	1881.45
1153	1087	1154	1220	1152	0.045	1883.05
1154	1088	1155	1221	1153	0.045	1884.72
1155	1089	1156	1222	1154	0.045	1886.15
1156	1090	1157	1223	1155	0.045	1887.28
1157	1091	1158	1224	1156	0.045	1888.18
1158	1092	1159	1225	1157	0.080	1888.81
1159	1093	1160	1226	1158	0.080	1889.48
1160	1094	1161	1227	1159	0.080	1890.21
1161	1095	1162	1228	1160	0.080	1887.87
1162	1096	1163	1229	1161	0.080	1892.18
1163	1097	1164	1230	1162	0.080	1891.98
1164	1098	1165	1231	1163	0.080	1891.87
1165	1099	1166	1232	1164	0.080	1892.06
1166	1100	1167	1233	1165	0.080	1890.52
1167	1101	1168	1234	1166	0.080	1889.76
1168	1102	1169	1235	1167	0.080	1889.77
1169	1103	1170	1236	1168	0.080	1890.70
1170	1104	1171	1237	1169	0.080	1895.05
1171	1105	1172	1238	1170	0.080	1895.41
1172	1106	1173	1239	1171	0.080	1895.32
1173	1107	1174	1240	1172	0.080	1896.24
1174	1108	1175	1241	1173	0.080	1897.48
1175	1109	1176	1242	1174	0.080	1898.09
1176	1110	1177	1243	1175	0.080	1897.61
1177	1111	1178	1244	1176	0.080	1896.02
1178	1112	1179	1245	1177	0.080	1891.97
1179	1113	1180	1246	1178	0.080	1894.62
1180	1114	1181	1247	1179	0.080	1895.94
1181	1115	1182	1248	1180	0.080	1895.71
1182	1116	1183	1249	1181	0.080	1896.75
1183	1117	1184	1250	1182	0.080	1899.72
1184	1118	1185	1251	1183	0.080	1900.68
1185	1119	1186	1252	1184	0.080	1898.69
1186	1120	1187	1253	1185	0.080	1898.61
1187	1121	1188	1254	1186	0.080	1900.05
1188	1122	1189	1255	1187	0.080	1900.76
1189	1123	1190	1256	1188	0.080	1902.43
1190	1124	1191	1257	1189	0.080	1903.85
1191	1125	1192	1258	1190	0.080	1904.03
1192	1126	1193	1259	1191	0.080	1905.84
1193	1127	1194	1260	1192	0.080	1908.06
1194	1128	1195	1261	1193	0.045	1911.38
1195	1129	1196	1262	1194	0.045	1912.20
1196	1130	1197	1263	1195	0.045	1911.90
1197	1131	1198	1264	1196	0.045	1913.93
1198	1132	1199	1265	1197	0.045	1913.68
1199	1133	1200	1266	1198	0.045	1912.81
1200	1134	1201	1267	1199	0.045	1916.32
1201	1135	1202	1268	1200	0.065	1917.31
1202	1136	1203	1269	1201	0.065	1918.60
1203	1137	1204	1270	1202	0.065	1917.43
1204	1138	1205	1271	1203	0.065	1919.10
1205	1139	1206	1272	1204	0.065	1920.30
1206	1140	1207	1273	1205	0.065	1921.41
1207	1141	1208	1274	1206	0.065	1921.99
1208	1142	0	1275	1207	0.065	1921.94
1209	0	1210	1277	0	0.065	1869.16
1210	1143	1211	1278	1209	0.065	1870.41
1211	1144	1212	1279	1210	0.065	1871.61
1212	1145	1213	1280	1211	0.065	1872.75
1213	1146	1214	1281	1212	0.065	1873.80
1214	1147	1215	1282	1213	0.065	1874.74
1215	1148	1216	1283	1214	0.045	1875.68
1216	1149	1217	1284	1215	0.045	1876.74
1217	1150	1218	1285	1216	0.045	1877.76
1218	1151	1219	1286	1217	0.045	1878.94
1219	1152	1220	1287	1218	0.045	1880.39
1220	1153	1221	1288	1219	0.045	1882.16
1221	1154	1222	1289	1220	0.045	1883.76
1222	1155	1223	1290	1221	0.045	1884.95
1223	1156	1224	1291	1222	0.045	1885.97
1224	1157	1225	1292	1223	0.045	1886.60
1225	1158	1226	1293	1224	0.080	1887.24
1226	1159	1227	1294	1225	0.080	1888.05
1227	1160	1228	1295	1226	0.080	1888.80
1228	1161	1229	1296	1227	0.080	1886.52
1229	1162	1230	1297	1228	0.045	1890.73
1230	1163	1231	1298	1229	0.045	1890.54
1231	1164	1232	1299	1230	0.045	1890.07
1232	1165	1233	1300	1231	0.045	1889.52
1233	1166	1234	1301	1232	0.045	1889.41
1234	1167	1235	1302	1233	0.080	1887.30
1235	1168	1236	1303	1234	0.080	1887.99
1236	1169	1237	1304	1235	0.080	1890.91
1237	1170	1238	1305	1236	0.080	1893.53
1238	1171	1239	1306	1237	0.080	1893.55
1239	1172	1240	1307	1238	0.080	1893.22
1240	1173	1241	1308	1239	0.080	1893.96
1241	1174	1242	1309	1240	0.080	1895.46
1242	1175	1243	1310	1241	0.080	1896.25
1243	1176	1244	1311	1242	0.080	1895.85
1244	1177	1245	1312	1243	0.080	1893.49
1245	1178	1246	1313	1244	0.080	1891.79
1246	1179	1247	1314	1245	0.080	1893.21
1247	1180	1248	1315	1246	0.080	1893.73
1248	1181	1249	1316	1247	0.080	1893.88
1249	1182	1250	1317	1248	0.080	1894.01
1250	1183	1251	1318	1249	0.080	1894.21
1251	1184	1252	1319	1250	0.080	1894.98
1252	1185	1253	1320	1251	0.080	1895.63
1253	1186	1254	1321	1252	0.080	1896.44
1254	1187	1255	1322	1253	0.080	1897.96
1255	1188	1256	1323	1254	0.080	1899.47
1256	1189	1257	1324	1255	0.080	1901.43
1257	1190	1258	1325	1256	0.080	1901.97
1258	1191	1259	1326	1257	0.080	1904.59

1259	1192	1260	1327	1258	0.080	1907.95
1260	1193	1261	1328	1259	0.080	1909.07
1261	1194	1262	1329	1260	0.045	1910.59
1262	1195	1263	1330	1261	0.045	1910.79
1263	1196	1264	1331	1262	0.045	1911.01
1264	1197	1265	1332	1263	0.045	1908.82
1265	1198	1266	1333	1264	0.045	1913.63
1266	1199	1267	1334	1265	0.045	1913.24
1267	1200	1268	1335	1266	0.045	1915.14
1268	1201	1269	1336	1267	0.065	1915.64
1269	1202	1270	1337	1268	0.065	1916.12
1270	1203	1271	1338	1269	0.065	1916.18
1271	1204	1272	1339	1270	0.065	1916.75
1272	1205	1273	1340	1271	0.065	1919.20
1273	1206	1274	1341	1272	0.065	1919.72
1274	1207	1275	1342	1273	0.065	1919.87
1275	1208	0	0	1274	0.065	1920.22
1276	0	1277	1344	0	0.045	1867.51
1277	1209	1278	1345	1276	0.065	1868.90
1278	1210	1279	1346	1277	0.065	1870.21
1279	1211	1280	1347	1278	0.065	1871.37
1280	1212	1281	1348	1279	0.065	1872.39
1281	1213	1282	1349	1280	0.065	1873.38
1282	1214	1283	1350	1281	0.065	1874.23
1283	1215	1284	1351	1282	0.045	1874.87
1284	1216	1285	1352	1283	0.045	1875.63
1285	1217	1286	1353	1284	0.045	1876.70
1286	1218	1287	1354	1285	0.045	1877.97
1287	1219	1288	1355	1286	0.045	1879.62
1288	1220	1289	1356	1287	0.045	1881.33
1289	1221	1290	1357	1288	0.045	1882.72
1290	1222	1291	1358	1289	0.045	1883.85
1291	1223	1292	1359	1290	0.045	1884.68
1292	1224	1293	1360	1291	0.045	1885.06
1293	1225	1294	1361	1292	0.080	1886.02
1294	1226	1295	1362	1293	0.080	1886.93
1295	1227	1296	1363	1294	0.080	1887.65
1296	1228	1297	1364	1295	0.080	1888.47
1297	1229	1298	1365	1296	0.045	1889.33
1298	1230	1299	1366	1297	0.045	1889.03
1299	1231	1300	1367	1298	0.045	1887.27
1300	1232	1301	1368	1299	0.045	1886.75
1301	1233	1302	1369	1300	0.045	1887.67
1302	1234	1303	1370	1301	0.080	1885.55
1303	1235	1304	1371	1302	0.080	1888.42
1304	1236	1305	1372	1303	0.080	1891.28
1305	1237	1306	1373	1304	0.080	1892.00
1306	1238	1307	1374	1305	0.080	1892.04
1307	1239	1308	1375	1306	0.080	1890.39
1308	1240	1309	1376	1307	0.080	1891.44
1309	1241	1310	1377	1308	0.080	1893.43
1310	1242	1311	1378	1309	0.080	1894.46
1311	1243	1312	1379	1310	0.080	1893.96
1312	1244	1313	1380	1311	0.080	1892.83
1313	1245	1314	1381	1312	0.080	1891.91
1314	1246	1315	1382	1313	0.080	1891.92
1315	1247	1316	1383	1314	0.080	1894.04
1316	1248	1317	1384	1315	0.080	1892.06
1317	1249	1318	1385	1316	0.080	1892.46
1318	1250	1319	1386	1317	0.080	1892.28
1319	1251	1320	1387	1318	0.080	1893.09
1320	1252	1321	1388	1319	0.080	1894.31
1321	1253	1322	1389	1320	0.080	1896.56
1322	1254	1323	1390	1321	0.080	1898.01
1323	1255	1324	1391	1322	0.080	1899.25
1324	1256	1325	1392	1323	0.080	1902.29
1325	1257	1326	1393	1324	0.080	1903.83
1326	1258	1327	1394	1325	0.080	1905.60
1327	1259	1328	1395	1326	0.080	1907.59
1328	1260	1329	1396	1327	0.080	1908.65
1329	1261	1330	1397	1328	0.045	1909.26
1330	1262	1331	1398	1329	0.045	1908.82
1331	1263	1332	1399	1330	0.045	1907.17
1332	1264	1333	1400	1331	0.045	1910.26
1333	1265	1334	1401	1332	0.045	1912.13
1334	1266	1335	1402	1333	0.045	1912.16
1335	1267	1336	1403	1334	0.045	1913.24
1336	1268	1337	1404	1335	0.065	1914.33
1337	1269	1338	1405	1336	0.065	1914.24
1338	1270	1339	1406	1337	0.065	1913.37
1339	1271	1340	1407	1338	0.065	1915.88
1340	1272	1341	1408	1339	0.065	1918.32
1341	1273	1342	1409	1340	0.065	1917.75
1342	1274	0	1410	1341	0.065	1917.98
1343	0	1344	1412	0	0.045	1865.98
1344	1276	1345	1413	1343	0.045	1867.31
1345	1277	1346	1414	1344	0.065	1868.78
1346	1278	1347	1415	1345	0.065	1870.03
1347	1279	1348	1416	1346	0.065	1870.99
1348	1280	1349	1417	1347	0.065	1871.78
1349	1281	1350	1418	1348	0.065	1872.56
1350	1282	1351	1419	1349	0.065	1873.21
1351	1283	1352	1420	1350	0.045	1873.77
1352	1284	1353	1421	1351	0.045	1874.61
1353	1285	1354	1422	1352	0.045	1875.70
1354	1286	1355	1423	1353	0.045	1877.29
1355	1287	1356	1424	1354	0.045	1879.01
1356	1288	1357	1425	1355	0.045	1880.54
1357	1289	1358	1426	1356	0.080	1881.74
1358	1290	1359	1427	1357	0.080	1882.79
1359	1291	1360	1428	1358	0.080	1883.35
1360	1292	1361	1429	1359	0.080	1883.98
1361	1293	1362	1430	1360	0.080	1885.06
1362	1294	1363	1431	1361	0.080	1885.95
1363	1295	1364	1432	1362	0.080	1886.33
1364	1296	1365	1433	1363	0.080	1887.13
1365	1297	1366	1434	1364	0.045	1888.15
1366	1298	1367	1435	1365	0.045	1887.86
1367	1299	1368	1436	1366	0.045	1885.60
1368	1300	1369	1437	1367	0.045	1885.54
1369	1301	1370	1438	1368	0.045	1886.42
1370	1302	1371	1439	1369	0.080	1883.09
1371	1303	1372	1440	1370	0.080	1888.88
1372	1304	1373	1441	1371	0.080	1890.45
1373	1305	1374	1442	1372	0.080	1890.62
1374	1306	1375	1443	1373	0.080	1889.99
1375	1307	1376	1444	1374	0.080	1888.01
1376	1308	1377	1445	1375	0.080	1890.00
1377	1309	1378	1446	1376	0.080	1892.16
1378	1310	1379	1447	1377	0.080	1892.91
1379	1311	1380	1448	1378	0.080	1892.80
1380	1312	1381	1449	1379	0.080	1892.27
1381	1313	1382	1450	1380	0.080	1890.89
1382	1314	1383	1451	1381	0.080	1890.22
1383	1315	1384	1452	1382	0.080	1891.98
1384	1316	1385	1453	1383	0.080	1890.78
1385	1317	1386	1454	1384	0.080	1892.53
1386	1318	1387	1455	1385	0.080	1892.66
1387	1319	1388	1456	1386	0.080	1892.65
1388	1320	1389	1457	1387	0.080	1895.62
1389	1321	1390	1458	1388	0.080	1897.47
1390	1322	1391	1459	1389	0.080	1898.71
1391	1323	1392	1460	1390	0.080	1900.24
1392	1324	1393	1461	1391	0.080	1902.41
1393	1325	1394	1462	1392	0.080	1903.85
1394	1326	1395	1463	1393	0.080	1905.22
1395	1327	1396	1464	1394	0.080	1906.08
1396	1328	1397	1465	1395	0.080	1906.46
1397	1329	1398	1466	1396	0.045	1907.27
1398	1330	1399	1467	1397	0.045	1906.83
1399	1331	1400	1468	1398	0.045	1907.56
1400	1332	1401	1469	1399	0.045	1910.28
1401	1333	1402	1470	1400	0.045	1909.54
1402	1334	1403	1471	1401	0.045	1911.78
1403	1335	1404	1472	1402	0.045	1911.38
1404	1336	1405	1473	1403	0.065	1912.34
1405	1337	1406	1474	1404	0.065	1912.32
1406	1338	1407	1475	1405	0.065	1913.93
1407	1339	1408	1476	1406	0.065	1915.62
1408	1340	1409	1477	1407	0.065	1916.05
1409	1341	1410	1478	1408	0.065	1916.60
1410	1342	0	1479	1409	0.065	1916.69
1411	0	1412	1481	0	0.045	1864.35
1412	1343	1413	1482	1411	0.045	1865.66
1413	1344	1414	1483	1412	0.045	1866.98
1414	1345	1415	1484	1413	0.065	1868.39
1415	1346	1416	1485	1414	0.065	1869.59
1416	1347	1417	1486	1415	0.065	1870.33
1417	1348	1418	1487	1416	0.065	1870.81
1418	1349	1419	1488	1417	0.065	1871.27
1419	1350	1420	1489	1418	0.065	1871.86
1420	1351	1421	1490	1419	0.045	1872.70
1421	1352	1422	1491	1420	0.045	1873.71
1422	1353	1423	1492	1421	0.045	1875.09
1423	1354	1424	1493	1422	0.045	1876.75
1424	1355	1425	1494	1423	0.045	1878.38
1425	1356	1426	1495	1424	0.045	1879.79
1426	1357	1427	1496	1425	0.080	1880.90
1427	1358	1428	1497	1426	0.080	1881.76
1428	1359	1429	1498	1427	0.080	1882.01
1429	1360	1430	1499	1428	0.080	1882.53
1430	1361	1431	1500	1429	0.080	1884.15
1431	1362	1432	1501	1430	0.080	1884.91
1432	1363	1433	1502	1431	0.080	1884.89
1433	1364	1434	1503	1432	0.080	1885.34
1434	1365	1435	1504	1433	0.045	1886.85
1435	1366	1436	1505	1434	0.045	1886.80
1436	1367	1437	1506	1435	0.045	1885.48
1437	1368	1438	1507	1436	0.045	1883.99
1438	1369	1439	1508	1437	0.045	1885.17
1439	1370	1440	1509	1438	0.080	1883.56
1440	1371	1441	1510	1439	0.080	1887.87
1441	1372	1442	1511	1440	0.080	1889.04
1442	1373	1443	1512	1441	0.080	1889.25
1443	1374	1444	1513	1442	0.080	1887.61
1444	1375	1445	1514	1443	0.080	1885.64
1445	1376	1446	1515	1444	0.080	1888.14
1446	1377	1447	1516	1445	0.080	1890.10

1447	1378	1448	1517	1446	0.080	1890.97
1448	1379	1449	1518	1447	0.080	1891.20
1449	1380	1450	1519	1448	0.080	1890.38
1450	1381	1451	1520	1449	0.080	1889.82
1451	1382	1452	1521	1450	0.080	1889.79
1452	1383	1453	1522	1451	0.080	1890.51
1453	1384	1454	1523	1452	0.080	1892.79
1454	1385	1455	1524	1453	0.080	1892.35
1455	1386	1456	1525	1454	0.080	1889.89
1456	1387	1457	1526	1455	0.080	1893.11
1457	1388	1458	1527	1456	0.080	1894.28
1458	1389	1459	1528	1457	0.080	1895.92
1459	1390	1460	1529	1458	0.080	1898.05
1460	1391	1461	1530	1459	0.080	1899.75
1461	1392	1462	1531	1460	0.080	1902.41
1462	1393	1463	1532	1461	0.080	1904.17
1463	1394	1464	1533	1462	0.080	1904.17
1464	1395	1465	1534	1463	0.080	1904.82
1465	1396	1466	1535	1464	0.080	1905.55
1466	1397	1467	1536	1465	0.045	1905.80
1467	1398	1468	1537	1466	0.045	1903.41
1468	1399	1469	1538	1467	0.045	1906.87
1469	1400	1470	1539	1468	0.045	1907.25
1470	1401	1471	1540	1469	0.045	1909.36
1471	1402	1472	1541	1470	0.045	1910.16
1472	1403	1473	1542	1471	0.045	1909.73
1473	1404	1474	1543	1472	0.065	1910.16
1474	1405	1475	1544	1473	0.065	1909.96
1475	1406	1476	1545	1474	0.065	1913.85
1476	1407	1477	1546	1475	0.065	1914.19
1477	1408	1478	1547	1476	0.065	1914.60
1478	1409	1479	1548	1477	0.065	1914.70
1479	1410	0	1549	1478	0.065	1914.14
1480	0	1481	1551	0	0.045	1862.46
1481	1411	1482	1552	1480	0.045	1863.72
1482	1412	1483	1553	1481	0.045	1865.00
1483	1413	1484	1554	1482	0.045	1866.29
1484	1414	1485	1555	1483	0.065	1867.49
1485	1415	1486	1556	1484	0.065	1868.65
1486	1416	1487	1557	1485	0.065	1869.40
1487	1417	1488	1558	1486	0.065	1869.81
1488	1418	1489	1559	1487	0.065	1870.25
1489	1419	1490	1560	1488	0.065	1870.94
1490	1420	1491	1561	1489	0.045	1871.76
1491	1421	1492	1562	1490	0.045	1872.95
1492	1422	1493	1563	1491	0.045	1874.42
1493	1423	1494	1564	1492	0.045	1876.06
1494	1424	1495	1565	1493	0.045	1877.62
1495	1425	1496	1566	1494	0.045	1879.04
1496	1426	1497	1567	1495	0.080	1880.11
1497	1427	1498	1568	1496	0.080	1880.67
1498	1428	1499	1569	1497	0.080	1880.68
1499	1429	1500	1570	1498	0.080	1881.25
1500	1430	1501	1571	1499	0.080	1882.95
1501	1431	1502	1572	1500	0.080	1883.82
1502	1432	1503	1573	1501	0.080	1884.24
1503	1433	1504	1574	1502	0.080	1884.96
1504	1434	1505	1575	1503	0.045	1885.72
1505	1435	1506	1576	1504	0.045	1884.59
1506	1436	1507	1577	1505	0.045	1883.87
1507	1437	1508	1578	1506	0.045	1882.55
1508	1438	1509	1579	1507	0.045	1883.98
1509	1439	1510	1580	1508	0.080	1881.31
1510	1440	1511	1581	1509	0.080	1886.47
1511	1441	1512	1582	1510	0.080	1887.96
1512	1442	1513	1583	1511	0.080	1888.69
1513	1443	1514	1584	1512	0.080	1886.47
1514	1444	1515	1585	1513	0.080	1884.50
1515	1445	1516	1586	1514	0.080	1887.18
1516	1446	1517	1587	1515	0.080	1888.52
1517	1447	1518	1588	1516	0.080	1888.86
1518	1448	1519	1589	1517	0.080	1889.35
1519	1449	1520	1590	1518	0.080	1889.06
1520	1450	1521	1591	1519	0.080	1888.84
1521	1451	1522	1592	1520	0.080	1889.27
1522	1452	1523	1593	1521	0.080	1886.87
1523	1453	1524	1594	1522	0.080	1890.80
1524	1454	1525	1595	1523	0.080	1891.00
1525	1455	1526	1596	1524	0.080	1893.64
1526	1456	1527	1597	1525	0.080	1894.41
1527	1457	1528	1598	1526	0.080	1895.20
1528	1458	1529	1599	1527	0.080	1897.58
1529	1459	1530	1600	1528	0.080	1898.17
1530	1460	1531	1601	1529	0.080	1898.72
1531	1461	1532	1602	1530	0.080	1900.06
1532	1462	1533	1603	1531	0.080	1901.42
1533	1463	1534	1604	1532	0.080	1902.41
1534	1464	1535	1605	1533	0.080	1903.17
1535	1465	1536	1606	1534	0.080	1904.30
1536	1466	1537	1607	1535	0.045	1904.88
1537	1467	1538	1608	1536	0.045	1902.74
1538	1468	1539	1609	1537	0.045	1905.15
1539	1469	1540	1610	1538	0.045	1906.61
1540	1470	1541	1611	1539	0.045	1909.19
1541	1471	1542	1612	1540	0.045	1908.73
1542	1472	1543	1613	1541	0.045	1907.99
1543	1473	1544	1614	1542	0.065	1908.42
1544	1474	1545	1615	1543	0.065	1908.84
1545	1475	1546	1616	1544	0.065	1911.54
1546	1476	1547	1617	1545	0.065	1912.18
1547	1477	1548	1618	1546	0.065	1912.31
1548	1478	1549	1619	1547	0.065	1911.49
1549	1479	0	0	1548	0.065	1912.56
1550	0	1551	1621	0	0.045	1860.62
1551	1480	1552	1622	1550	0.045	1861.82
1552	1481	1553	1623	1551	0.045	1862.96
1553	1482	1554	1624	1552	0.045	1864.11
1554	1483	1555	1625	1553	0.045	1865.24
1555	1484	1556	1626	1554	0.045	1866.28
1556	1485	1557	1627	1555	0.045	1867.35
1557	1486	1558	1628	1556	0.065	1868.22
1558	1487	1559	1629	1557	0.065	1868.82
1559	1488	1560	1630	1558	0.065	1869.32
1560	1489	1561	1631	1559	0.065	1870.04
1561	1490	1562	1632	1560	0.045	1870.95
1562	1491	1563	1633	1561	0.045	1872.12
1563	1492	1564	1634	1562	0.045	1873.58
1564	1493	1565	1635	1563	0.045	1875.20
1565	1494	1566	1636	1564	0.045	1876.76
1566	1495	1567	1637	1565	0.045	1878.15
1567	1496	1568	1638	1566	0.080	1879.14
1568	1497	1569	1639	1567	0.080	1879.53
1569	1498	1570	1640	1568	0.080	1879.80
1570	1499	1571	1641	1569	0.080	1880.32
1571	1500	1572	1642	1570	0.080	1881.50
1572	1501	1573	1643	1571	0.080	1882.55
1573	1502	1574	1644	1572	0.080	1883.28
1574	1503	1575	1645	1573	0.080	1883.94
1575	1504	1576	1646	1574	0.045	1884.42
1576	1505	1577	1647	1575	0.045	1882.89
1577	1506	1578	1648	1576	0.045	1882.47
1578	1507	1579	1649	1577	0.045	1881.54
1579	1508	1580	1650	1578	0.045	1881.63
1580	1509	1581	1651	1579	0.080	1881.59
1581	1510	1582	1652	1580	0.080	1884.68
1582	1511	1583	1653	1581	0.080	1886.91
1583	1512	1584	1654	1582	0.080	1886.24
1584	1513	1585	1655	1583	0.080	1883.65
1585	1514	1586	1656	1584	0.080	1882.45
1586	1515	1587	1657	1585	0.080	1886.13
1587	1516	1588	1658	1586	0.080	1886.80
1588	1517	1589	1659	1587	0.080	1887.12
1589	1518	1590	1660	1588	0.080	1887.12
1590	1519	1591	1661	1589	0.080	1887.69
1591	1520	1592	1662	1590	0.080	1888.22
1592	1521	1593	1663	1591	0.080	1887.99
1593	1522	1594	1664	1592	0.080	1885.50
1594	1523	1595	1665	1593	0.080	1887.21
1595	1524	1596	1666	1594	0.080	1888.02
1596	1525	1597	1667	1595	0.080	1890.44
1597	1526	1598	1668	1596	0.080	1891.42
1598	1527	1599	1669	1597	0.080	1893.11
1599	1528	1600	1670	1598	0.080	1894.45
1600	1529	1601	1671	1599	0.080	1896.01
1601	1530	1602	1672	1600	0.080	1897.81
1602	1531	1603	1673	1601	0.080	1897.93
1603	1532	1604	1674	1602	0.080	1899.66
1604	1533	1605	1675	1603	0.080	1900.57
1605	1534	1606	1676	1604	0.080	1901.37
1606	1535	1607	1677	1605	0.080	1902.30
1607	1536	1608	1678	1606	0.045	1899.93
1608	1537	1609	1679	1607	0.045	1902.57
1609	1538	1610	1680	1608	0.045	1903.75
1610	1539	1611	1681	1609	0.045	1905.82
1611	1540	1612	1682	1610	0.045	1906.94
1612	1541	1613	1683	1611	0.045	1906.31
1613	1542	1614	1684	1612	0.045	1906.80
1614	1543	1615	1685	1613	0.065	1906.46
1615	1544	1616	1686	1614	0.065	1908.67
1616	1545	1617	1687	1615	0.065	1909.04
1617	1546	1618	1688	1616	0.065	1909.30
1618	1547	1619	1689	1617	0.065	1909.77
1619	1548	0	1690	1618	0.065	1910.33
1620	0	1621	1692	0	0.065	1859.00
1621	1550	1622	1693	1620	0.065	1859.99
1622	1551	1623	1694	1621	0.065	1861.07
1623	1552	1624	1695	1622	0.065	1862.11
1624	1553	1625	1696	1623	0.065	1863.08
1625	1554	1626	1697	1624	0.045	1863.98
1626	1555	1627	1698	1625	0.045	1864.98
1627	1556	1628	1699	1626	0.045	1866.04
1628	1557	1629	1700	1627	0.045	1866.95
1629	1558	1630	1701	1628	0.045	1867.74
1630	1559	1631	1702	1629	0.045	1868.34
1631	1560	1632	1703	1630	0.045	1869.06
1632	1561	1633	1704	1631	0.045	1870.01
1633	1562	1634	1705	1632	0.045	1871.11
1634	1563	1635	1706	1633	0.045	1872.51

1635	1564	1636	1707	1634	0.045	1874.14
1636	1565	1637	1708	1635	0.045	1875.66
1637	1566	1638	1709	1636	0.045	1876.81
1638	1567	1639	1710	1637	0.080	1877.54
1639	1568	1640	1711	1638	0.080	1878.00
1640	1569	1641	1712	1639	0.080	1878.43
1641	1570	1642	1713	1640	0.080	1879.05
1642	1571	1643	1714	1641	0.080	1880.09
1643	1572	1644	1715	1642	0.080	1881.24
1644	1573	1645	1716	1643	0.080	1882.06
1645	1574	1646	1717	1644	0.080	1882.41
1646	1575	1647	1718	1645	0.045	1883.04
1647	1576	1648	1719	1646	0.045	1880.75
1648	1577	1649	1720	1647	0.045	1881.09
1649	1578	1650	1721	1648	0.045	1880.49
1650	1579	1651	1722	1649	0.045	1880.29
1651	1580	1652	1723	1650	0.080	1881.95
1652	1581	1653	1724	1651	0.080	1884.36
1653	1582	1654	1725	1652	0.080	1884.88
1654	1583	1655	1726	1653	0.080	1884.56
1655	1584	1656	1727	1654	0.080	1881.36
1656	1585	1657	1728	1655	0.080	1881.70
1657	1586	1658	1729	1656	0.080	1884.15
1658	1587	1659	1730	1657	0.080	1884.90
1659	1588	1660	1731	1658	0.080	1885.32
1660	1589	1661	1732	1659	0.080	1885.93
1661	1590	1662	1733	1660	0.080	1886.49
1662	1591	1663	1734	1661	0.080	1888.20
1663	1592	1664	1735	1662	0.080	1887.20
1664	1593	1665	1736	1663	0.080	1886.70
1665	1594	1666	1737	1664	0.080	1886.46
1666	1595	1667	1738	1665	0.080	1888.15
1667	1596	1668	1739	1666	0.080	1890.79
1668	1597	1669	1740	1667	0.080	1890.66
1669	1598	1670	1741	1668	0.080	1892.17
1670	1599	1671	1742	1669	0.080	1895.98
1671	1600	1672	1743	1670	0.080	1895.20
1672	1601	1673	1744	1671	0.080	1896.41
1673	1602	1674	1745	1672	0.080	1895.94
1674	1603	1675	1746	1673	0.080	1897.23
1675	1604	1676	1747	1674	0.080	1898.59
1676	1605	1677	1748	1675	0.080	1899.18
1677	1606	1678	1749	1676	0.080	1900.29
1678	1607	1679	1750	1677	0.045	1899.50
1679	1608	1680	1751	1678	0.045	1900.62
1680	1609	1681	1752	1679	0.045	1902.27
1681	1610	1682	1753	1680	0.045	1904.64
1682	1611	1683	1754	1681	0.045	1905.43
1683	1612	1684	1755	1682	0.045	1905.02
1684	1613	1685	1756	1683	0.045	1904.95
1685	1614	1686	1757	1684	0.065	1905.68
1686	1615	1687	1758	1685	0.065	1906.46
1687	1616	1688	1759	1686	0.065	1907.14
1688	1617	1689	1760	1687	0.065	1906.89
1689	1618	1690	1761	1688	0.065	1907.34
1690	1619	0	1762	1689	0.065	1908.62
1691	0	1692	1764	0	0.065	1857.37
1692	1620	1693	1765	1691	0.065	1858.23
1693	1621	1694	1766	1692	0.065	1859.19
1694	1622	1695	1767	1693	0.065	1860.21
1695	1623	1696	1768	1694	0.065	1861.16
1696	1624	1697	1769	1695	0.065	1861.98
1697	1625	1698	1770	1696	0.045	1862.60
1698	1626	1699	1771	1697	0.045	1863.74
1699	1627	1700	1772	1698	0.045	1864.94
1700	1628	1701	1773	1699	0.045	1865.84
1701	1629	1702	1774	1700	0.045	1866.60
1702	1630	1703	1775	1701	0.045	1867.29
1703	1631	1704	1776	1702	0.045	1868.03
1704	1632	1705	1777	1703	0.045	1868.96
1705	1633	1706	1778	1704	0.045	1870.00
1706	1634	1707	1779	1705	0.045	1871.19
1707	1635	1708	1780	1706	0.045	1872.64
1708	1636	1709	1781	1707	0.045	1874.09
1709	1637	1710	1782	1708	0.045	1875.12
1710	1638	1711	1783	1709	0.080	1875.69
1711	1639	1712	1784	1710	0.080	1876.29
1712	1640	1713	1785	1711	0.080	1876.94
1713	1641	1714	1786	1712	0.080	1877.80
1714	1642	1715	1787	1713	0.080	1878.85
1715	1643	1716	1788	1714	0.080	1880.02
1716	1644	1717	1789	1715	0.080	1880.92
1717	1645	1718	1790	1716	0.080	1881.65
1718	1646	1719	1791	1717	0.045	1881.53
1719	1647	1720	1792	1718	0.045	1878.83
1720	1648	1721	1793	1719	0.045	1879.28
1721	1649	1722	1794	1720	0.045	1878.12
1722	1650	1723	1795	1721	0.045	1878.46
1723	1651	1724	1796	1722	0.080	1879.93
1724	1652	1725	1797	1723	0.080	1881.70
1725	1653	1726	1798	1724	0.080	1881.60
1726	1654	1727	1799	1725	0.080	1880.39
1727	1655	1728	1800	1726	0.080	1879.64
1728	1656	1729	1801	1727	0.080	1880.16
1729	1657	1730	1802	1728	0.080	1882.08
1730	1658	1731	1803	1729	0.080	1883.68
1731	1659	1732	1804	1730	0.080	1884.00
1732	1660	1733	1805	1731	0.080	1884.58
1733	1661	1734	1806	1732	0.080	1885.25
1734	1662	1735	1807	1733	0.080	1887.50
1735	1663	1736	1808	1734	0.080	1887.00
1736	1664	1737	1809	1735	0.080	1887.50
1737	1665	1738	1810	1736	0.080	1885.63
1738	1666	1739	1811	1737	0.080	1886.47
1739	1667	1740	1812	1738	0.080	1888.26
1740	1668	1741	1813	1739	0.080	1889.77
1741	1669	1742	1814	1740	0.080	1891.99
1742	1670	1743	1815	1741	0.080	1894.00
1743	1671	1744	1816	1742	0.080	1893.74
1744	1672	1745	1817	1743	0.080	1894.13
1745	1673	1746	1818	1744	0.080	1895.66
1746	1674	1747	1819	1745	0.080	1898.30
1747	1675	1748	1820	1746	0.080	1898.59
1748	1676	1749	1821	1747	0.080	1898.91
1749	1677	1750	1822	1748	0.080	1898.83
1750	1678	1751	1823	1749	0.045	1898.21
1751	1679	1752	1824	1750	0.045	1900.46
1752	1680	1753	1825	1751	0.045	1902.13
1753	1681	1754	1826	1752	0.045	1902.76
1754	1682	1755	1827	1753	0.045	1903.20
1755	1683	1756	1828	1754	0.045	1903.19
1756	1684	1757	1829	1755	0.045	1902.86
1757	1685	1758	1830	1756	0.065	1904.54
1758	1686	1759	1831	1757	0.065	1904.89
1759	1687	1760	1832	1758	0.065	1905.29
1760	1688	1761	1833	1759	0.065	1904.86
1761	1689	1762	1834	1760	0.065	1904.58
1762	1690	0	0	1761	0.065	1906.93
1763	0	1764	1836	0	0.065	1855.65
1764	1691	1765	1837	1763	0.065	1856.38
1765	1692	1766	1838	1764	0.065	1857.27
1766	1693	1767	1839	1765	0.065	1858.26
1767	1694	1768	1840	1766	0.065	1859.27
1768	1695	1769	1841	1767	0.065	1860.21
1769	1696	1770	1842	1768	0.065	1861.04
1770	1697	1771	1843	1769	0.045	1861.79
1771	1698	1772	1844	1770	0.045	1862.79
1772	1699	1773	1845	1771	0.045	1863.95
1773	1700	1774	1846	1772	0.045	1864.75
1774	1701	1775	1847	1773	0.045	1865.46
1775	1702	1776	1848	1774	0.045	1866.18
1776	1703	1777	1849	1775	0.045	1866.93
1777	1704	1778	1850	1776	0.045	1867.80
1778	1705	1779	1851	1777	0.045	1868.77
1779	1706	1780	1852	1778	0.045	1869.79
1780	1707	1781	1853	1779	0.045	1871.02
1781	1708	1782	1854	1780	0.045	1872.38
1782	1709	1783	1855	1781	0.045	1873.46
1783	1710	1784	1856	1782	0.080	1874.02
1784	1711	1785	1857	1783	0.080	1874.72
1785	1712	1786	1858	1784	0.080	1875.54
1786	1713	1787	1859	1785	0.080	1876.46
1787	1714	1788	1860	1786	0.080	1877.50
1788	1715	1789	1861	1787	0.080	1878.71
1789	1716	1790	1862	1788	0.080	1879.67
1790	1717	1791	1863	1789	0.080	1880.29
1791	1718	1792	1864	1790	0.045	1880.09
1792	1719	1793	1865	1791	0.045	1877.65
1793	1720	1794	1866	1792	0.045	1877.03
1794	1721	1795	1867	1793	0.045	1877.17
1795	1722	1796	1868	1794	0.045	1876.93
1796	1723	1797	1869	1795	0.080	1878.78
1797	1724	1798	1870	1796	0.080	1878.22
1798	1725	1799	1871	1797	0.080	1878.20
1799	1726	1800	1872	1798	0.080	1877.78
1800	1727	1801	1873	1799	0.080	1878.80
1801	1728	1802	1874	1800	0.080	1879.98
1802	1729	1803	1875	1801	0.080	1881.25
1803	1730	1804	1876	1802	0.080	1882.20
1804	1731	1805	1877	1803	0.080	1883.09
1805	1732	1806	1878	1804	0.080	1882.97
1806	1733	1807	1879	1805	0.080	1884.50
1807	1734	1808	1880	1806	0.080	1885.00
1808	1735	1809	1881	1807	0.080	1885.50
1809	1736	1810	1882	1808	0.080	1884.80
1810	1737	1811	1883	1809	0.080	1884.83
1811	1738	1812	1884	1810	0.080	1884.87
1812	1739	1813	1885	1811	0.080	1888.00
1813	1740	1814	1886	1812	0.080	1889.22
1814	1741	1815	1887	1813	0.080	1890.55
1815	1742	1816	1888	1814	0.080	1892.30
1816	1743	1817	1889	1815	0.080	1892.19
1817	1744	1818	1890	1816	0.080	1892.54
1818	1745	1819	1891	1817	0.080	1894.10
1819	1746	1820	1892	1818	0.080	1896.22
1820	1747	1821	1893	1819	0.080	1896.41
1821	1748	1822	1894	1820	0.080	1896.44
1822	1749	1823	1895	1821	0.080	1897.73

1823	1750	1824	1896	1822	0.045	1896.31
1824	1751	1825	1897	1823	0.045	1898.65
1825	1752	1826	1898	1824	0.045	1900.97
1826	1753	1827	1899	1825	0.045	1901.23
1827	1754	1828	1900	1826	0.045	1902.05
1828	1755	1829	1901	1827	0.045	1900.69
1829	1756	1830	1902	1828	0.045	1902.68
1830	1757	1831	1903	1829	0.065	1902.44
1831	1758	1832	1904	1830	0.065	1903.26
1832	1759	1833	1905	1831	0.065	1903.25
1833	1760	1834	1906	1832	0.065	1903.96
1834	1761	0	1907	1833	0.065	1902.74
1835	0	1836	1908	0	0.065	1853.90
1836	1763	1837	1909	1835	0.065	1854.63
1837	1764	1838	1910	1836	0.065	1855.40
1838	1765	1839	1911	1837	0.065	1856.30
1839	1766	1840	1912	1838	0.065	1857.28
1840	1767	1841	1913	1839	0.065	1858.28
1841	1768	1842	1914	1840	0.065	1859.29
1842	1769	1843	1915	1841	0.065	1860.27
1843	1770	1844	1916	1842	0.045	1861.15
1844	1771	1845	1917	1843	0.045	1861.67
1845	1772	1846	1918	1844	0.045	1862.82
1846	1773	1847	1919	1845	0.045	1863.61
1847	1774	1848	1920	1846	0.045	1864.26
1848	1775	1849	1921	1847	0.045	1864.97
1849	1776	1850	1922	1848	0.045	1865.69
1850	1777	1851	1923	1849	0.045	1866.49
1851	1778	1852	1924	1850	0.045	1867.39
1852	1779	1853	1925	1851	0.045	1868.34
1853	1780	1854	1926	1852	0.045	1869.43
1854	1781	1855	1927	1853	0.045	1870.73
1855	1782	1856	1928	1854	0.045	1871.94
1856	1783	1857	1929	1855	0.045	1872.69
1857	1784	1858	1930	1856	0.045	1873.39
1858	1785	1859	1931	1857	0.045	1874.19
1859	1786	1860	1932	1858	0.045	1875.00
1860	1787	1861	1933	1859	0.045	1875.99
1861	1788	1862	1934	1860	0.045	1877.24
1862	1789	1863	1935	1861	0.045	1878.23
1863	1790	1864	1936	1862	0.045	1878.36
1864	1791	1865	1937	1863	0.045	1878.31
1865	1792	1866	1938	1864	0.045	1876.22
1866	1793	1867	1939	1865	0.045	1875.72
1867	1794	1868	1940	1866	0.045	1875.34
1868	1795	1869	1941	1867	0.045	1876.19
1869	1796	1870	1942	1868	0.080	1878.03
1870	1797	1871	1943	1869	0.080	1876.54
1871	1798	1872	1944	1870	0.080	1876.52
1872	1799	1873	1945	1871	0.080	1878.26
1873	1800	1874	1946	1872	0.080	1878.75
1874	1801	1875	1947	1873	0.080	1879.87
1875	1802	1876	1948	1874	0.080	1880.46
1876	1803	1877	1949	1875	0.080	1881.40
1877	1804	1878	1950	1876	0.080	1882.25
1878	1805	1879	1951	1877	0.080	1882.69
1879	1806	1880	1952	1878	0.080	1883.30
1880	1807	1881	1953	1879	0.080	1884.00
1881	1808	1882	1954	1880	0.080	1883.94
1882	1809	1883	1955	1881	0.080	1883.62
1883	1810	1884	1956	1882	0.080	1883.27
1884	1811	1885	1957	1883	0.080	1883.38
1885	1812	1886	1958	1884	0.080	1886.38
1886	1813	1887	1959	1885	0.080	1887.22
1887	1814	1888	1960	1886	0.080	1888.89
1888	1815	1889	1961	1887	0.080	1890.20
1889	1816	1890	1962	1888	0.080	1890.73
1890	1817	1891	1963	1889	0.080	1891.48
1891	1818	1892	1964	1890	0.080	1893.17
1892	1819	1893	1965	1891	0.080	1895.60
1893	1820	1894	1966	1892	0.080	1893.57
1894	1821	1895	1967	1893	0.080	1895.91
1895	1822	1896	1968	1894	0.080	1896.14
1896	1823	1897	1969	1895	0.045	1894.99
1897	1824	1898	1970	1896	0.045	1897.14
1898	1825	1899	1971	1897	0.045	1899.03
1899	1826	1900	1972	1898	0.045	1900.19
1900	1827	1901	1973	1899	0.045	1899.29
1901	1828	1902	1974	1900	0.045	1900.21
1902	1829	1903	1975	1901	0.045	1901.50
1903	1830	1904	1976	1902	0.065	1900.57
1904	1831	1905	1977	1903	0.065	1901.61
1905	1832	1906	1978	1904	0.065	1900.76
1906	1833	1907	1979	1905	0.065	1902.18
1907	1834	0	1980	1906	0.065	1901.20
1908	1835	1909	1982	0	0.065	1852.94
1909	1836	1910	1983	1908	0.065	1853.68
1910	1837	1911	1984	1909	0.065	1854.48
1911	1838	1912	1985	1910	0.065	1855.32
1912	1839	1913	1986	1911	0.065	1856.22
1913	1840	1914	1987	1912	0.065	1857.17
1914	1841	1915	1988	1913	0.065	1858.30
1915	1842	1916	1989	1914	0.065	1859.47
1916	1843	1917	1990	1915	0.045	1860.66
1917	1844	1918	1991	1916	0.045	1861.01
1918	1845	1919	1992	1917	0.045	1861.76
1919	1846	1920	1993	1918	0.045	1862.38
1920	1847	1921	1994	1919	0.045	1863.01
1921	1848	1922	1995	1920	0.045	1863.68
1922	1849	1923	1996	1921	0.045	1864.39
1923	1850	1924	1997	1922	0.045	1865.17
1924	1851	1925	1998	1923	0.045	1866.14
1925	1852	1926	1999	1924	0.045	1867.22
1926	1853	1927	2000	1925	0.045	1868.36
1927	1854	1928	2001	1926	0.045	1869.52
1928	1855	1929	2002	1927	0.045	1870.62
1929	1856	1930	2003	1928	0.045	1871.45
1930	1857	1931	2004	1929	0.045	1872.22
1931	1858	1932	2005	1930	0.045	1872.97
1932	1859	1933	2006	1931	0.045	1873.73
1933	1860	1934	2007	1932	0.045	1874.71
1934	1861	1935	2008	1933	0.045	1875.89
1935	1862	1936	2009	1934	0.045	1876.70
1936	1863	1937	2010	1935	0.045	1877.41
1937	1864	1938	2011	1936	0.045	1875.10
1938	1865	1939	2012	1937	0.045	1874.34
1939	1866	1940	2013	1938	0.045	1874.40
1940	1867	1941	2014	1939	0.045	1874.42
1941	1868	1942	2015	1940	0.045	1875.93
1942	1869	1943	2016	1941	0.080	1877.24
1943	1870	1944	2017	1942	0.080	1875.77
1944	1871	1945	2018	1943	0.080	1876.00
1945	1872	1946	2019	1944	0.080	1877.50
1946	1873	1947	2020	1945	0.080	1878.49
1947	1874	1948	2021	1946	0.080	1879.25
1948	1875	1949	2022	1947	0.080	1879.92
1949	1876	1950	2023	1948	0.080	1880.51
1950	1877	1951	2024	1949	0.080	1881.60
1951	1878	1952	2025	1950	0.080	1881.76
1952	1879	1953	2026	1951	0.080	1881.86
1953	1880	1954	2027	1952	0.080	1883.90
1954	1881	1955	2028	1953	0.080	1883.90
1955	1882	1956	2029	1954	0.080	1883.70
1956	1883	1957	2030	1955	0.080	1882.04
1957	1884	1958	2031	1956	0.080	1881.66
1958	1885	1959	2032	1957	0.080	1884.08
1959	1886	1960	2033	1958	0.080	1886.03
1960	1887	1961	2034	1959	0.080	1888.16
1961	1888	1962	2035	1960	0.080	1889.30
1962	1889	1963	2036	1961	0.080	1888.87
1963	1890	1964	2037	1962	0.080	1889.62
1964	1891	1965	2038	1963	0.080	1890.74
1965	1892	1966	2039	1964	0.080	1891.30
1966	1893	1967	2040	1965	0.080	1891.83
1967	1894	1968	2041	1966	0.080	1891.93
1968	1895	1969	2042	1967	0.080	1893.29
1969	1896	1970	2043	1968	0.045	1893.75
1970	1897	1971	2044	1969	0.045	1895.19
1971	1898	1972	2045	1970	0.045	1898.19
1972	1899	1973	2046	1971	0.045	1899.03
1973	1900	1974	2047	1972	0.045	1897.66
1974	1901	1975	2048	1973	0.045	1898.77
1975	1902	1976	2049	1974	0.045	1899.57
1976	1903	1977	2050	1975	0.065	1899.33
1977	1904	1978	2051	1976	0.065	1899.95
1978	1905	1979	2052	1977	0.065	1898.65
1979	1906	1980	2053	1978	0.065	1900.25
1980	1907	0	2054	1979	0.065	1900.99
1981	0	1982	2057	0	0.065	1851.52
1982	1908	1983	2058	1981	0.065	1852.12
1983	1909	1984	2059	1982	0.065	1852.84
1984	1910	1985	2060	1983	0.065	1853.60
1985	1911	1986	2061	1984	0.065	1854.39
1986	1912	1987	2062	1985	0.065	1855.16
1987	1913	1988	2063	1986	0.065	1856.06
1988	1914	1989	2064	1987	0.065	1857.26
1989	1915	1990	2065	1988	0.065	1858.31
1990	1916	1991	2066	1989	0.045	1859.43
1991	1917	1992	2067	1990	0.045	1860.28
1992	1918	1993	2068	1991	0.045	1860.76
1993	1919	1994	2069	1992	0.045	1861.19
1994	1920	1995	2070	1993	0.045	1861.76
1995	1921	1996	2071	1994	0.045	1862.38
1996	1922	1997	2072	1995	0.045	1863.11
1997	1923	1998	2073	1996	0.045	1863.96
1998	1924	1999	2074	1997	0.045	1865.06
1999	1925	2000	2075	1998	0.045	1866.35
2000	1926	2001	2076	1999	0.045	1867.62
2001	1927	2002	2077	2000	0.045	1868.84
2002	1928	2003	2078	2001	0.045	1869.70
2003	1929	2004	2079	2002	0.045	1870.37
2004	1930	2005	2080	2003	0.045	1871.06
2005	1931	2006	2081	2004	0.045	1871.83
2006	1932	2007	2082	2005	0.045	1872.69
2007	1933	2008	2083	2006	0.045	1873.74
2008	1934	2009	2084	2007	0.045	1874.72
2009	1935	2010	2085	2008	0.045	1875.35
2010	1936	2011	2086	2009	0.045	1875.98

2011	1937	2012	2087	2010	0.045	1873.87
2012	1938	2013	2088	2011	0.045	1873.03
2013	1939	2014	2089	2012	0.045	1872.83
2014	1940	2015	2090	2013	0.045	1872.99
2015	1941	2016	2091	2014	0.045	1875.04
2016	1942	2017	2092	2015	0.080	1875.08
2017	1943	2018	2093	2016	0.080	1875.13
2018	1944	2019	2094	2017	0.080	1876.14
2019	1945	2020	2095	2018	0.080	1878.32
2020	1946	2021	2096	2019	0.080	1877.57
2021	1947	2022	2097	2020	0.080	1878.24
2022	1948	2023	2098	2021	0.080	1879.02
2023	1949	2024	2099	2022	0.080	1879.23
2024	1950	2025	2100	2023	0.080	1880.39
2025	1951	2026	2101	2024	0.080	1880.41
2026	1952	2027	2102	2025	0.080	1880.91
2027	1953	2028	2103	2026	0.080	1883.00
2028	1954	2029	2104	2027	0.080	1883.20
2029	1955	2030	2105	2028	0.080	1883.00
2030	1956	2031	2106	2029	0.080	1880.18
2031	1957	2032	2107	2030	0.080	1882.22
2032	1958	2033	2108	2031	0.080	1884.46
2033	1959	2034	2109	2032	0.080	1886.00
2034	1960	2035	2110	2033	0.080	1886.60
2035	1961	2036	2111	2034	0.080	1888.00
2036	1962	2037	2112	2035	0.080	1888.16
2037	1963	2038	2113	2036	0.080	1889.10
2038	1964	2039	2114	2037	0.080	1889.70
2039	1965	2040	2115	2038	0.080	1890.61
2040	1966	2041	2116	2039	0.080	1890.21
2041	1967	2042	2117	2040	0.080	1891.45
2042	1968	2043	2118	2041	0.080	1891.90
2043	1969	2044	2119	2042	0.045	1892.66
2044	1970	2045	2120	2043	0.045	1894.98
2045	1971	2046	2121	2044	0.045	1897.08
2046	1972	2047	2122	2045	0.045	1897.19
2047	1973	2048	2123	2046	0.045	1896.14
2048	1974	2049	2124	2047	0.045	1897.44
2049	1975	2050	2125	2048	0.045	1898.37
2050	1976	2051	2126	2049	0.065	1897.36
2051	1977	2052	2127	2050	0.065	1898.28
2052	1978	2053	2128	2051	0.065	1897.26
2053	1979	2054	2129	2052	0.065	1898.59
2054	1980	2055	2130	2053	0.065	1898.68
2055	0	0	2131	2054	0.065	1897.73
2056	0	2057	2132	0	0.065	1850.09
2057	1981	2058	2133	2056	0.065	1850.65
2058	1982	2059	2134	2057	0.065	1851.26
2059	1983	2060	2135	2058	0.065	1852.00
2060	1984	2061	2136	2059	0.065	1852.78
2061	1985	2062	2137	2060	0.065	1853.55
2062	1986	2063	2138	2061	0.065	1854.34
2063	1987	2064	2139	2062	0.065	1855.10
2064	1988	2065	2140	2063	0.065	1856.02
2065	1989	2066	2141	2064	0.065	1857.14
2066	1990	2067	2142	2065	0.045	1858.23
2067	1991	2068	2143	2066	0.045	1858.99
2068	1992	2069	2144	2067	0.045	1859.46
2069	1993	2070	2145	2068	0.045	1859.95
2070	1994	2071	2146	2069	0.045	1860.47
2071	1995	2072	2147	2070	0.045	1861.11
2072	1996	2073	2148	2071	0.045	1861.87
2073	1997	2074	2149	2072	0.045	1862.82
2074	1998	2075	2150	2073	0.045	1863.99
2075	1999	2076	2151	2074	0.045	1865.36
2076	2000	2077	2152	2075	0.045	1866.80
2077	2001	2078	2153	2076	0.045	1867.86
2078	2002	2079	2154	2077	0.045	1868.58
2079	2003	2080	2155	2078	0.045	1869.17
2080	2004	2081	2156	2079	0.045	1869.85
2081	2005	2082	2157	2080	0.045	1870.75
2082	2006	2083	2158	2081	0.045	1871.81
2083	2007	2084	2159	2082	0.045	1872.75
2084	2008	2085	2160	2083	0.045	1873.45
2085	2009	2086	2161	2084	0.045	1874.04
2086	2010	2087	2162	2085	0.080	1874.50
2087	2011	2088	2163	2086	0.080	1872.29
2088	2012	2089	2164	2087	0.080	1871.33
2089	2013	2090	2165	2088	0.080	1872.00
2090	2014	2091	2166	2089	0.080	1872.09
2091	2015	2092	2167	2090	0.080	1873.81
2092	2016	2093	2168	2091	0.080	1874.45
2093	2017	2094	2169	2092	0.080	1874.67
2094	2018	2095	2170	2093	0.080	1874.76
2095	2019	2096	2171	2094	0.080	1876.24
2096	2020	2097	2172	2095	0.080	1876.93
2097	2021	2098	2173	2096	0.080	1877.63
2098	2022	2099	2174	2097	0.080	1878.99
2099	2023	2100	2175	2098	0.080	1878.30
2100	2024	2101	2176	2099	0.080	1878.85
2101	2025	2102	2177	2100	0.080	1879.41
2102	2026	2103	2178	2101	0.080	1879.55
2103	2027	2104	2179	2102	0.080	1879.80
2104	2028	2105	2180	2103	0.080	1880.00
2105	2029	2106	2181	2104	0.080	1879.35
2106	2030	2107	2182	2105	0.080	1879.42
2107	2031	2108	2183	2106	0.080	1880.63
2108	2032	2109	2184	2107	0.080	1882.78
2109	2033	2110	2185	2108	0.080	1884.80
2110	2034	2111	2186	2109	0.080	1885.15
2111	2035	2112	2187	2110	0.080	1886.04
2112	2036	2113	2188	2111	0.045	1886.82
2113	2037	2114	2189	2112	0.045	1887.41
2114	2038	2115	2190	2113	0.045	1888.02
2115	2039	2116	2191	2114	0.045	1888.77
2116	2040	2117	2192	2115	0.045	1890.19
2117	2041	2118	2193	2116	0.045	1890.57
2118	2042	2119	2194	2117	0.045	1890.59
2119	2043	2120	2195	2118	0.045	1890.19
2120	2044	2121	2196	2119	0.045	1894.53
2121	2045	2122	2197	2120	0.045	1894.93
2122	2046	2123	2198	2121	0.045	1895.02
2123	2047	2124	2199	2122	0.045	1894.36
2124	2048	2125	2200	2123	0.045	1894.49
2125	2049	2126	2201	2124	0.045	1895.90
2126	2050	2127	2202	2125	0.065	1896.17
2127	2051	2128	2203	2126	0.065	1896.25
2128	2052	2129	2204	2127	0.065	1895.52
2129	2053	2130	2205	2128	0.065	1896.39
2130	2054	2131	2206	2129	0.065	1897.21
2131	2055	0	2207	2130	0.065	1896.24
2132	2056	2133	2208	0	0.050	1849.23
2133	2057	2134	2209	2132	0.050	1849.80
2134	2058	2135	2210	2133	0.050	1850.50
2135	2059	2136	2211	2134	0.050	1851.27
2136	2060	2137	2212	2135	0.065	1852.02
2137	2061	2138	2213	2136	0.065	1852.84
2138	2062	2139	2214	2137	0.065	1853.81
2139	2063	2140	2215	2138	0.065	1854.26
2140	2064	2141	2216	2139	0.065	1854.69
2141	2065	2142	2217	2140	0.065	1856.00
2142	2066	2143	2218	2141	0.045	1857.07
2143	2067	2144	2219	2142	0.045	1857.66
2144	2068	2145	2220	2143	0.045	1858.17
2145	2069	2146	2221	2144	0.045	1858.72
2146	2070	2147	2222	2145	0.045	1859.33
2147	2071	2148	2223	2146	0.045	1860.02
2148	2072	2149	2224	2147	0.045	1860.91
2149	2073	2150	2225	2148	0.045	1861.91
2150	2074	2151	2226	2149	0.045	1863.07
2151	2075	2152	2227	2150	0.045	1864.49
2152	2076	2153	2228	2151	0.045	1865.64
2153	2077	2154	2229	2152	0.045	1866.45
2154	2078	2155	2230	2153	0.045	1867.12
2155	2079	2156	2231	2154	0.045	1867.78
2156	2080	2157	2232	2155	0.045	1868.54
2157	2081	2158	2233	2156	0.045	1869.61
2158	2082	2159	2234	2157	0.045	1870.64
2159	2083	2160	2235	2158	0.045	1871.46
2160	2084	2161	2236	2159	0.045	1872.05
2161	2085	2162	2237	2160	0.045	1872.53
2162	2086	2163	2238	2161	0.080	1873.03
2163	2087	2164	2239	2162	0.080	1871.30
2164	2088	2165	2240	2163	0.080	1870.90
2165	2089	2166	2241	2164	0.080	1870.77
2166	2090	2167	2242	2165	0.080	1872.85
2167	2091	2168	2243	2166	0.080	1873.76
2168	2092	2169	2244	2167	0.080	1874.23
2169	2093	2170	2245	2168	0.080	1873.27
2170	2094	2171	2246	2169	0.080	1873.92
2171	2095	2172	2247	2170	0.080	1876.95
2172	2096	2173	2248	2171	0.080	1876.40
2173	2097	2174	2249	2172	0.080	1876.75
2174	2098	2175	2250	2173	0.080	1877.25
2175	2099	2176	2251	2174	0.080	1877.23
2176	2100	2177	2252	2175	0.080	1878.00
2177	2101	2178	2253	2176	0.080	1878.27
2178	2102	2179	2254	2177	0.080	1878.59
2179	2103	2180	2255	2178	0.080	1878.93
2180	2104	2181	2256	2179	0.080	1878.88
2181	2105	2182	2257	2180	0.080	1879.02
2182	2106	2183	2258	2181	0.080	1878.49
2183	2107	2184	2259	2182	0.080	1880.68
2184	2108	2185	2260	2183	0.080	1881.38
2185	2109	2186	2261	2184	0.080	1883.43
2186	2110	2187	2262	2185	0.080	1884.36
2187	2111	2188	2263	2186	0.080	1884.80
2188	2112	2189	2264	2187	0.045	1884.69
2189	2113	2190	2265	2188	0.045	1885.92
2190	2114	2191	2266	2189	0.045	1886.95
2191	2115	2192	2267	2190	0.045	1887.20
2192	2116	2193	2268	2191	0.045	1888.00
2193	2117	2194	2269	2192	0.045	1889.61
2194	2118	2195	2270	2193	0.045	1890.11
2195	2119	2196	2271	2194	0.045	1891.62
2196	2120	2197	2272	2195	0.045	1893.02
2197	2121	2198	2273	2196	0.045	1893.13
2198	2122	2199	2274	2197	0.045	1893.07

2199	2123	2200	2275	2198	0.045	1891.03
2200	2124	2201	2276	2199	0.045	1892.51
2201	2125	2202	2277	2200	0.045	1892.97
2202	2126	2203	2278	2201	0.065	1894.62
2203	2127	2204	2279	2202	0.065	1894.66
2204	2128	2205	2280	2203	0.065	1894.54
2205	2129	2206	2281	2204	0.065	1894.97
2206	2130	2207	2282	2205	0.065	1896.09
2207	2131	0	2283	2206	0.065	1894.50
2208	2132	2209	2284	0	0.050	1848.40
2209	2133	2210	2285	2208	0.050	1849.09
2210	2134	2211	2286	2209	0.050	1849.89
2211	2135	2212	2287	2210	0.050	1850.68
2212	2136	2213	2288	2211	0.065	1851.43
2213	2137	2214	2289	2212	0.065	1852.24
2214	2138	2215	2290	2213	0.065	1853.37
2215	2139	2216	2291	2214	0.065	1853.61
2216	2140	2217	2292	2215	0.065	1854.08
2217	2141	2218	2293	2216	0.065	1855.03
2218	2142	2219	2294	2217	0.045	1855.90
2219	2143	2220	2295	2218	0.045	1856.41
2220	2144	2221	2296	2219	0.045	1856.96
2221	2145	2222	2297	2220	0.045	1857.61
2222	2146	2223	2298	2221	0.045	1858.32
2223	2147	2224	2299	2222	0.045	1859.10
2224	2148	2225	2300	2223	0.045	1860.00
2225	2149	2226	2301	2224	0.045	1861.09
2226	2150	2227	2302	2225	0.045	1862.34
2227	2151	2228	2303	2226	0.045	1863.61
2228	2152	2229	2304	2227	0.045	1864.47
2229	2153	2230	2305	2228	0.045	1865.10
2230	2154	2231	2306	2229	0.045	1865.70
2231	2155	2232	2307	2230	0.045	1866.30
2232	2156	2233	2308	2231	0.045	1867.19
2233	2157	2234	2309	2232	0.045	1868.24
2234	2158	2235	2310	2233	0.045	1869.17
2235	2159	2236	2311	2234	0.045	1869.95
2236	2160	2237	2312	2235	0.045	1870.63
2237	2161	2238	2313	2236	0.045	1871.02
2238	2162	2239	2314	2237	0.080	1871.38
2239	2163	2240	2315	2238	0.080	1868.58
2240	2164	2241	2316	2239	0.080	1868.76
2241	2165	2242	2317	2240	0.080	1868.82
2242	2166	2243	2318	2241	0.080	1870.15
2243	2167	2244	2319	2242	0.080	1872.10
2244	2168	2245	2320	2243	0.080	1872.54
2245	2169	2246	2321	2244	0.080	1872.30
2246	2170	2247	2322	2245	0.080	1873.08
2247	2171	2248	2323	2246	0.080	1874.37
2248	2172	2249	2324	2247	0.080	1875.07
2249	2173	2250	2325	2248	0.080	1875.41
2250	2174	2251	2326	2249	0.080	1876.27
2251	2175	2252	2327	2250	0.080	1876.03
2252	2176	2253	2328	2251	0.080	1876.52
2253	2177	2254	2329	2252	0.080	1877.06
2254	2178	2255	2330	2253	0.080	1878.50
2255	2179	2256	2331	2254	0.080	1877.98
2256	2180	2257	2332	2255	0.080	1877.56
2257	2181	2258	2333	2256	0.080	1878.08
2258	2182	2259	2334	2257	0.080	1877.43
2259	2183	2260	2335	2258	0.080	1879.18
2260	2184	2261	2336	2259	0.080	1880.70
2261	2185	2262	2337	2260	0.080	1882.21
2262	2186	2263	2338	2261	0.080	1883.00
2263	2187	2264	2339	2262	0.080	1884.20
2264	2188	2265	2340	2263	0.045	1883.82
2265	2189	2266	2341	2264	0.045	1884.74
2266	2190	2267	2342	2265	0.045	1885.04
2267	2191	2268	2343	2266	0.045	1886.58
2268	2192	2269	2344	2267	0.045	1887.33
2269	2193	2270	2345	2268	0.045	1888.59
2270	2194	2271	2346	2269	0.045	1887.48
2271	2195	2272	2347	2270	0.045	1888.78
2272	2196	2273	2348	2271	0.045	1891.61
2273	2197	2274	2349	2272	0.045	1891.17
2274	2198	2275	2350	2273	0.045	1889.90
2275	2199	2276	2351	2274	0.045	1889.88
2276	2200	2277	2352	2275	0.045	1891.81
2277	2201	2278	2353	2276	0.045	1890.70
2278	2202	2279	2354	2277	0.065	1892.63
2279	2203	2280	2355	2278	0.065	1892.93
2280	2204	2281	2356	2279	0.065	1893.32
2281	2205	2282	2357	2280	0.065	1893.62
2282	2206	2283	2358	2281	0.065	1893.14
2283	2207	0	2359	2282	0.065	1892.37
2284	2208	2285	2360	0	0.050	1847.65
2285	2209	2286	2361	2284	0.050	1848.41
2286	2210	2287	2362	2285	0.050	1849.26
2287	2211	2288	2363	2286	0.050	1850.11
2288	2212	2289	2364	2287	0.065	1850.94
2289	2213	2290	2365	2288	0.065	1851.79
2290	2214	2291	2366	2289	0.065	1852.48
2291	2215	2292	2367	2290	0.065	1852.63
2292	2216	2293	2368	2291	0.065	1853.26
2293	2217	2294	2369	2292	0.065	1853.95
2294	2218	2295	2370	2293	0.045	1854.69
2295	2219	2296	2371	2294	0.045	1855.28
2296	2220	2297	2372	2295	0.045	1855.91
2297	2221	2298	2373	2296	0.045	1856.61
2298	2222	2299	2374	2297	0.045	1857.37
2299	2223	2300	2375	2298	0.045	1858.17
2300	2224	2301	2376	2299	0.045	1859.14
2301	2225	2302	2377	2300	0.045	1860.24
2302	2226	2303	2378	2301	0.045	1861.50
2303	2227	2304	2379	2302	0.045	1862.77
2304	2228	2305	2380	2303	0.045	1863.61
2305	2229	2306	2381	2304	0.045	1863.97
2306	2230	2307	2382	2305	0.045	1864.36
2307	2231	2308	2383	2306	0.045	1864.90
2308	2232	2309	2384	2307	0.045	1865.77
2309	2233	2310	2385	2308	0.045	1866.77
2310	2234	2311	2386	2309	0.045	1867.66
2311	2235	2312	2387	2310	0.045	1867.90
2312	2236	2313	2388	2311	0.045	1869.06
2313	2237	2314	2389	2312	0.045	1869.36
2314	2238	2315	2390	2313	0.080	1869.53
2315	2239	2316	2391	2314	0.080	1866.77
2316	2240	2317	2392	2315	0.080	1867.40
2317	2241	2318	2393	2316	0.080	1867.98
2318	2242	2319	2394	2317	0.080	1869.27
2319	2243	2320	2395	2318	0.080	1870.67
2320	2244	2321	2396	2319	0.080	1871.75
2321	2245	2322	2397	2320	0.080	1871.43
2322	2246	2323	2398	2321	0.080	1872.48
2323	2247	2324	2399	2322	0.080	1873.68
2324	2248	2325	2400	2323	0.080	1873.76
2325	2249	2326	2401	2324	0.080	1874.09
2326	2250	2327	2402	2325	0.080	1874.66
2327	2251	2328	2403	2326	0.080	1874.70
2328	2252	2329	2404	2327	0.080	1875.27
2329	2253	2330	2405	2328	0.080	1875.81
2330	2254	2331	2406	2329	0.080	1877.50
2331	2255	2332	2407	2330	0.080	1876.83
2332	2256	2333	2408	2331	0.080	1876.87
2333	2257	2334	2409	2332	0.080	1876.63
2334	2258	2335	2410	2333	0.080	1877.00
2335	2259	2336	2411	2334	0.080	1878.52
2336	2260	2337	2412	2335	0.080	1881.09
2337	2261	2338	2413	2336	0.080	1882.49
2338	2262	2339	2414	2337	0.080	1882.98
2339	2263	2340	2415	2338	0.080	1882.90
2340	2264	2341	2416	2339	0.045	1882.91
2341	2265	2342	2417	2340	0.045	1883.93
2342	2266	2343	2418	2341	0.045	1884.70
2343	2267	2344	2419	2342	0.045	1885.29
2344	2268	2345	2420	2343	0.045	1886.24
2345	2269	2346	2421	2344	0.045	1886.66
2346	2270	2347	2422	2345	0.045	1887.46
2347	2271	2348	2423	2346	0.045	1886.38
2348	2272	2349	2424	2347	0.045	1889.76
2349	2273	2350	2425	2348	0.045	1889.18
2350	2274	2351	2426	2349	0.045	1888.53
2351	2275	2352	2427	2350	0.045	1888.46
2352	2276	2353	2428	2351	0.045	1890.40
2353	2277	2354	2429	2352	0.045	1888.92
2354	2278	2355	2430	2353	0.065	1889.71
2355	2279	2356	2431	2354	0.065	1891.83
2356	2280	2357	2432	2355	0.065	1892.28
2357	2281	2358	2433	2356	0.065	1891.92
2358	2282	2359	2434	2357	0.065	1890.69
2359	2283	0	2435	2358	0.065	1891.03
2360	2284	2361	2436	0	0.050	1846.86
2361	2285	2362	2437	2360	0.050	1847.57
2362	2286	2363	2438	2361	0.050	1848.42
2363	2287	2364	2439	2362	0.050	1849.34
2364	2288	2365	2440	2363	0.065	1850.20
2365	2289	2366	2441	2364	0.065	1851.04
2366	2290	2367	2442	2365	0.065	1851.39
2367	2291	2368	2443	2366	0.065	1851.07
2368	2292	2369	2444	2367	0.065	1851.64
2369	2293	2370	2445	2368	0.065	1852.42
2370	2294	2371	2446	2369	0.065	1853.32
2371	2295	2372	2447	2370	0.065	1854.12
2372	2296	2373	2448	2371	0.065	1854.87
2373	2297	2374	2449	2372	0.065	1855.68
2374	2298	2375	2450	2373	0.065	1856.44
2375	2299	2376	2451	2374	0.065	1857.28
2376	2300	2377	2452	2375	0.065	1858.24
2377	2301	2378	2453	2376	0.065	1859.37
2378	2302	2379	2454	2377	0.065	1860.65
2379	2303	2380	2455	2378	0.065	1861.88
2380	2304	2381	2456	2379	0.065	1862.80
2381	2305	2382	2457	2380	0.065	1862.99
2382	2306	2383	2458	2381	0.065	1863.16
2383	2307	2384	2459	2382	0.045	1863.55
2384	2308	2385	2460	2383	0.045	1864.33
2385	2309	2386	2461	2384	0.045	1865.27
2386	2310	2387	2462	2385	0.045	1866.17

2387	2311	2388	2463	2386	0.045	1865.81
2388	2312	2389	2464	2387	0.045	1867.51
2389	2313	2390	2465	2388	0.045	1867.63
2390	2314	2391	2466	2389	0.080	1867.81
2391	2315	2392	2467	2390	0.080	1866.07
2392	2316	2393	2468	2391	0.080	1865.45
2393	2317	2394	2469	2392	0.080	1867.49
2394	2318	2395	2470	2393	0.080	1868.90
2395	2319	2396	2471	2394	0.080	1869.68
2396	2320	2397	2472	2395	0.080	1870.19
2397	2321	2398	2473	2396	0.080	1870.55
2398	2322	2399	2474	2397	0.080	1871.62
2399	2323	2400	2475	2398	0.080	1872.28
2400	2324	2401	2476	2399	0.080	1872.82
2401	2325	2402	2477	2400	0.080	1872.75
2402	2326	2403	2478	2401	0.080	1873.69
2403	2327	2404	2479	2402	0.080	1874.01
2404	2328	2405	2480	2403	0.080	1874.21
2405	2329	2406	2481	2404	0.080	1874.88
2406	2330	2407	2482	2405	0.080	1875.70
2407	2331	2408	2483	2406	0.080	1875.15
2408	2332	2409	2484	2407	0.080	1875.13
2409	2333	2410	2485	2408	0.080	1875.39
2410	2334	2411	2486	2409	0.080	1876.41
2411	2335	2412	2487	2410	0.080	1877.48
2412	2336	2413	2488	2411	0.080	1879.78
2413	2337	2414	2489	2412	0.080	1881.57
2414	2338	2415	2490	2413	0.080	1882.41
2415	2339	2416	2491	2414	0.080	1882.20
2416	2340	2417	2492	2415	0.045	1882.00
2417	2341	2418	2493	2416	0.045	1883.69
2418	2342	2419	2494	2417	0.045	1883.53
2419	2343	2420	2495	2418	0.045	1884.56
2420	2344	2421	2496	2419	0.045	1885.05
2421	2345	2422	2497	2420	0.045	1886.58
2422	2346	2423	2498	2421	0.045	1886.13
2423	2347	2424	2499	2422	0.045	1887.91
2424	2348	2425	2500	2423	0.045	1887.69
2425	2349	2426	2501	2424	0.045	1887.86
2426	2350	2427	2502	2425	0.045	1884.44
2427	2351	2428	2503	2426	0.045	1887.93
2428	2352	2429	2504	2427	0.045	1888.11
2429	2353	2430	2505	2428	0.045	1886.84
2430	2354	2431	2506	2429	0.065	1888.47
2431	2355	2432	2507	2430	0.065	1890.84
2432	2356	2433	2508	2431	0.065	1891.10
2433	2357	2434	2509	2432	0.065	1890.53
2434	2358	2435	2510	2433	0.065	1889.63
2435	2359	0	2511	2434	0.065	1890.46
2436	2360	2437	2512	0	0.050	1846.02
2437	2361	2438	2513	2436	0.050	1846.66
2438	2362	2439	2514	2437	0.050	1847.46
2439	2363	2440	2515	2438	0.050	1848.29
2440	2364	2441	2516	2439	0.065	1849.02
2441	2365	2442	2517	2440	0.065	1849.69
2442	2366	2443	2518	2441	0.065	1850.27
2443	2367	2444	2519	2442	0.065	1849.75
2444	2368	2445	2520	2443	0.065	1849.93
2445	2369	2446	2521	2444	0.065	1850.96
2446	2370	2447	2522	2445	0.065	1852.11
2447	2371	2448	2523	2446	0.065	1853.00
2448	2372	2449	2524	2447	0.065	1853.82
2449	2373	2450	2525	2448	0.065	1854.68
2450	2374	2451	2526	2449	0.065	1855.48
2451	2375	2452	2527	2450	0.065	1856.35
2452	2376	2453	2528	2451	0.065	1857.33
2453	2377	2454	2529	2452	0.065	1858.49
2454	2378	2455	2530	2453	0.065	1859.77
2455	2379	2456	2531	2454	0.065	1860.88
2456	2380	2457	2532	2455	0.065	1861.70
2457	2381	2458	2533	2456	0.065	1861.84
2458	2382	2459	2534	2457	0.065	1861.93
2459	2383	2460	2535	2458	0.045	1862.22
2460	2384	2461	2536	2459	0.045	1862.87
2461	2385	2462	2537	2460	0.045	1863.75
2462	2386	2463	2538	2461	0.045	1864.47
2463	2387	2464	2539	2462	0.045	1865.43
2464	2388	2465	2540	2463	0.045	1865.82
2465	2389	2466	2541	2464	0.045	1865.64
2466	2390	2467	2542	2465	0.080	1864.88
2467	2391	2468	2543	2466	0.080	1864.43
2468	2392	2469	2544	2467	0.080	1865.50
2469	2393	2470	2545	2468	0.080	1866.98
2470	2394	2471	2546	2469	0.080	1868.07
2471	2395	2472	2547	2470	0.080	1868.84
2472	2396	2473	2548	2471	0.080	1869.47
2473	2397	2474	2549	2472	0.080	1869.53
2474	2398	2475	2550	2473	0.080	1870.01
2475	2399	2476	2551	2474	0.080	1870.65
2476	2400	2477	2552	2475	0.080	1871.24
2477	2401	2478	2553	2476	0.080	1871.96
2478	2402	2479	2554	2477	0.080	1872.71
2479	2403	2480	2555	2478	0.080	1872.98
2480	2404	2481	2556	2479	0.080	1873.54
2481	2405	2482	2557	2480	0.080	1873.90
2482	2406	2483	2558	2481	0.080	1874.33
2483	2407	2484	2559	2482	0.080	1874.38
2484	2408	2485	2560	2483	0.080	1874.50
2485	2409	2486	2561	2484	0.080	1875.09
2486	2410	2487	2562	2485	0.080	1875.78
2487	2411	2488	2563	2486	0.080	1876.38
2488	2412	2489	2564	2487	0.080	1877.60
2489	2413	2490	2565	2488	0.080	1879.02
2490	2414	2491	2566	2489	0.080	1879.44
2491	2415	2492	2567	2490	0.080	1881.20
2492	2416	2493	2568	2491	0.045	1881.00
2493	2417	2494	2569	2492	0.045	1882.67
2494	2418	2495	2570	2493	0.045	1882.14
2495	2419	2496	2571	2494	0.045	1883.57
2496	2420	2497	2572	2495	0.045	1884.15
2497	2421	2498	2573	2496	0.045	1885.01
2498	2422	2499	2574	2497	0.045	1884.78
2499	2423	2500	2575	2498	0.045	1886.45
2500	2424	2501	2576	2499	0.045	1886.42
2501	2425	2502	2577	2500	0.045	1886.17
2502	2426	2503	2578	2501	0.045	1883.59
2503	2427	2504	2579	2502	0.045	1886.59
2504	2428	2505	2580	2503	0.045	1885.63
2505	2429	2506	2581	2504	0.045	1884.45
2506	2430	2507	2582	2505	0.065	1887.73
2507	2431	2508	2583	2506	0.065	1888.95
2508	2432	2509	2584	2507	0.065	1889.91
2509	2433	2510	2585	2508	0.065	1888.83
2510	2434	2511	2586	2509	0.065	1887.78
2511	2435	0	2587	2510	0.065	1886.34
2512	2436	2513	2588	0	0.050	1845.30
2513	2437	2514	2589	2512	0.050	1845.90
2514	2438	2515	2590	2513	0.050	1846.49
2515	2439	2516	2591	2514	0.050	1847.09
2516	2440	2517	2592	2515	0.065	1847.59
2517	2441	2518	2593	2516	0.065	1847.89
2518	2442	2519	2594	2517	0.065	1848.61
2519	2443	2520	2595	2518	0.065	1848.41
2520	2444	2521	2596	2519	0.065	1849.02
2521	2445	2522	2597	2520	0.065	1850.00
2522	2446	2523	2598	2521	0.065	1851.22
2523	2447	2524	2599	2522	0.065	1852.11
2524	2448	2525	2600	2523	0.065	1852.82
2525	2449	2526	2601	2524	0.065	1853.56
2526	2450	2527	2602	2525	0.065	1854.30
2527	2451	2528	2603	2526	0.065	1855.35
2528	2452	2529	2604	2527	0.065	1856.52
2529	2453	2530	2605	2528	0.045	1857.71
2530	2454	2531	2606	2529	0.045	1858.88
2531	2455	2532	2607	2530	0.045	1859.83
2532	2456	2533	2608	2531	0.045	1860.39
2533	2457	2534	2609	2532	0.045	1860.44
2534	2458	2535	2610	2533	0.045	1860.53
2535	2459	2536	2611	2534	0.045	1860.80
2536	2460	2537	2612	2535	0.045	1861.40
2537	2461	2538	2613	2536	0.045	1862.14
2538	2462	2539	2614	2537	0.045	1862.77
2539	2463	2540	2615	2538	0.045	1863.16
2540	2464	2541	2616	2539	0.045	1863.97
2541	2465	2542	2617	2540	0.045	1863.77
2542	2466	2543	2618	2541	0.080	1862.88
2543	2467	2544	2619	2542	0.080	1864.90
2544	2468	2545	2620	2543	0.080	1864.86
2545	2469	2546	2621	2544	0.080	1866.27
2546	2470	2547	2622	2545	0.080	1867.29
2547	2471	2548	2623	2546	0.080	1868.26
2548	2472	2549	2624	2547	0.080	1868.45
2549	2473	2550	2625	2548	0.080	1868.13
2550	2474	2551	2626	2549	0.080	1868.61
2551	2475	2552	2627	2550	0.080	1869.57
2552	2476	2553	2628	2551	0.080	1869.92
2553	2477	2554	2629	2552	0.080	1870.70
2554	2478	2555	2630	2553	0.080	1871.47
2555	2479	2556	2631	2554	0.080	1872.06
2556	2480	2557	2632	2555	0.080	1872.50
2557	2481	2558	2633	2556	0.080	1872.41
2558	2482	2559	2634	2557	0.080	1873.33
2559	2483	2560	2635	2558	0.080	1873.13
2560	2484	2561	2636	2559	0.080	1873.30
2561	2485	2562	2637	2560	0.080	1873.34
2562	2486	2563	2638	2561	0.080	1874.81
2563	2487	2564	2639	2562	0.080	1875.92
2564	2488	2565	2640	2563	0.080	1877.15
2565	2489	2566	2641	2564	0.080	1877.70
2566	2490	2567	2642	2565	0.080	1879.23
2567	2491	2568	2643	2566	0.080	1880.40
2568	2492	2569	2644	2567	0.045	1880.20
2569	2493	2570	2645	2568	0.045	1881.05
2570	2494	2571	2646	2569	0.045	1881.29
2571	2495	2572	2647	2570	0.045	1882.44
2572	2496	2573	2648	2571	0.045	1883.31
2573	2497	2574	2649	2572	0.045	1884.10
2574	2498	2575	2650	2573	0.045	1883.66

2575	2499	2576	2651	2574	0.045	1884.53
2576	2500	2577	2652	2575	0.045	1884.41
2577	2501	2578	2653	2576	0.045	1884.26
2578	2502	2579	2654	2577	0.045	1883.07
2579	2503	2580	2655	2578	0.045	1882.95
2580	2504	2581	2656	2579	0.045	1883.42
2581	2505	2582	2657	2580	0.045	1884.79
2582	2506	2583	2658	2581	0.065	1887.23
2583	2507	2584	2659	2582	0.065	1887.69
2584	2508	2585	2660	2583	0.065	1888.23
2585	2509	2586	2661	2584	0.065	1887.96
2586	2510	2587	2662	2585	0.065	1886.90
2587	2511	0	2663	2586	0.065	1884.60
2588	2512	2589	2664	0	0.050	1844.63
2589	2513	2590	2665	2588	0.050	1845.25
2590	2514	2591	2666	2589	0.050	1845.84
2591	2515	2592	2667	2590	0.050	1846.39
2592	2516	2593	2668	2591	0.065	1846.69
2593	2517	2594	2669	2592	0.065	1847.15
2594	2518	2595	2670	2593	0.065	1847.90
2595	2519	2596	2671	2594	0.065	1848.14
2596	2520	2597	2672	2595	0.065	1848.32
2597	2521	2598	2673	2596	0.065	1849.24
2598	2522	2599	2674	2597	0.065	1850.49
2599	2523	2600	2675	2598	0.065	1851.36
2600	2524	2601	2676	2599	0.065	1851.94
2601	2525	2602	2677	2600	0.065	1852.57
2602	2526	2603	2678	2601	0.065	1853.17
2603	2527	2604	2679	2602	0.065	1854.44
2604	2528	2605	2680	2603	0.065	1855.84
2605	2529	2606	2681	2604	0.045	1856.98
2606	2530	2607	2682	2605	0.045	1857.99
2607	2531	2608	2683	2606	0.045	1858.67
2608	2532	2609	2684	2607	0.045	1858.86
2609	2533	2610	2685	2608	0.045	1858.75
2610	2534	2611	2686	2609	0.045	1858.95
2611	2535	2612	2687	2610	0.045	1859.36
2612	2536	2613	2688	2611	0.045	1859.97
2613	2537	2614	2689	2612	0.045	1860.42
2614	2538	2615	2690	2613	0.045	1860.96
2615	2539	2616	2691	2614	0.045	1860.02
2616	2540	2617	2692	2615	0.045	1862.47
2617	2541	2618	2693	2616	0.045	1861.72
2618	2542	2619	2694	2617	0.080	1861.85
2619	2543	2620	2695	2618	0.080	1862.67
2620	2544	2621	2696	2619	0.080	1863.98
2621	2545	2622	2697	2620	0.080	1865.15
2622	2546	2623	2698	2621	0.080	1865.94
2623	2547	2624	2699	2622	0.080	1867.53
2624	2548	2625	2700	2623	0.080	1866.91
2625	2549	2626	2701	2624	0.080	1867.71
2626	2550	2627	2702	2625	0.080	1867.98
2627	2551	2628	2703	2626	0.080	1868.89
2628	2552	2629	2704	2627	0.080	1868.54
2629	2553	2630	2705	2628	0.080	1869.27
2630	2554	2631	2706	2629	0.080	1870.56
2631	2555	2632	2707	2630	0.080	1871.44
2632	2556	2633	2708	2631	0.080	1871.47
2633	2557	2634	2709	2632	0.080	1872.80
2634	2558	2635	2710	2633	0.080	1872.80
2635	2559	2636	2711	2634	0.080	1871.74
2636	2560	2637	2712	2635	0.080	1871.50
2637	2561	2638	2713	2636	0.080	1873.05
2638	2562	2639	2714	2637	0.080	1874.86
2639	2563	2640	2715	2638	0.080	1875.50
2640	2564	2641	2716	2639	0.080	1875.28
2641	2565	2642	2717	2640	0.080	1876.48
2642	2566	2643	2718	2641	0.080	1877.28
2643	2567	2644	2719	2642	0.080	1879.50
2644	2568	2645	2720	2643	0.045	1879.19
2645	2569	2646	2721	2644	0.045	1880.15
2646	2570	2647	2722	2645	0.045	1879.93
2647	2571	2648	2723	2646	0.045	1881.12
2648	2572	2649	2724	2647	0.045	1882.14
2649	2573	2650	2725	2648	0.045	1882.50
2650	2574	2651	2726	2649	0.045	1882.59
2651	2575	2652	2727	2650	0.045	1883.32
2652	2576	2653	2728	2651	0.045	1882.94
2653	2577	2654	2729	2652	0.045	1882.86
2654	2578	2655	2730	2653	0.045	1882.39
2655	2579	2656	2731	2654	0.045	1880.45
2656	2580	2657	2732	2655	0.045	1882.68
2657	2581	2658	2733	2656	0.045	1885.02
2658	2582	2659	2734	2657	0.065	1885.06
2659	2583	2660	2735	2658	0.065	1885.86
2660	2584	2661	2736	2659	0.065	1887.22
2661	2585	2662	2737	2660	0.065	1886.53
2662	2586	2663	2738	2661	0.065	1885.45
2663	2587	0	2739	2662	0.065	1882.52
2664	2588	2665	2740	0	0.050	1843.96
2665	2589	2666	2741	2664	0.050	1844.62
2666	2590	2667	2742	2665	0.050	1845.24
2667	2591	2668	2743	2666	0.050	1845.87
2668	2592	2669	2744	2667	0.065	1846.25
2669	2593	2670	2745	2668	0.065	1846.69
2670	2594	2671	2746	2669	0.065	1847.20
2671	2595	2672	2747	2670	0.065	1846.79
2672	2596	2673	2748	2671	0.065	1846.87
2673	2597	2674	2749	2672	0.065	1848.31
2674	2598	2675	2750	2673	0.065	1849.61
2675	2599	2676	2751	2674	0.065	1850.57
2676	2600	2677	2752	2675	0.065	1851.08
2677	2601	2678	2753	2676	0.065	1851.61
2678	2602	2679	2754	2677	0.065	1852.53
2679	2603	2680	2755	2678	0.065	1853.75
2680	2604	2681	2756	2679	0.065	1855.02
2681	2605	2682	2757	2680	0.045	1856.06
2682	2606	2683	2758	2681	0.045	1857.09
2683	2607	2684	2759	2682	0.045	1857.74
2684	2608	2685	2760	2683	0.045	1857.39
2685	2609	2686	2761	2684	0.045	1857.08
2686	2610	2687	2762	2685	0.045	1857.57
2687	2611	2688	2763	2686	0.045	1858.13
2688	2612	2689	2764	2687	0.045	1858.62
2689	2613	2690	2765	2688	0.045	1859.15
2690	2614	2691	2766	2689	0.045	1859.61
2691	2615	2692	2767	2690	0.045	1860.37
2692	2616	2693	2768	2691	0.045	1858.76
2693	2617	2694	2769	2692	0.045	1860.15
2694	2618	2695	2770	2693	0.080	1861.59
2695	2619	2696	2771	2694	0.080	1862.87
2696	2620	2697	2772	2695	0.080	1863.49
2697	2621	2698	2773	2696	0.080	1864.22
2698	2622	2699	2774	2697	0.080	1864.90
2699	2623	2700	2775	2698	0.080	1865.76
2700	2624	2701	2776	2699	0.080	1865.76
2701	2625	2702	2777	2700	0.080	1866.27
2702	2626	2703	2778	2701	0.080	1866.67
2703	2627	2704	2779	2702	0.080	1866.73
2704	2628	2705	2780	2703	0.080	1867.52
2705	2629	2706	2781	2704	0.080	1868.62
2706	2630	2707	2782	2705	0.080	1869.60
2707	2631	2708	2783	2706	0.080	1870.12
2708	2632	2709	2784	2707	0.080	1870.46
2709	2633	2710	2785	2708	0.080	1871.20
2710	2634	2711	2786	2709	0.080	1871.00
2711	2635	2712	2787	2710	0.080	1870.82
2712	2636	2713	2788	2711	0.080	1870.27
2713	2637	2714	2789	2712	0.080	1872.71
2714	2638	2715	2790	2713	0.080	1873.56
2715	2639	2716	2791	2714	0.080	1873.89
2716	2640	2717	2792	2715	0.080	1875.03
2717	2641	2718	2793	2716	0.080	1875.10
2718	2642	2719	2794	2717	0.080	1876.13
2719	2643	2720	2795	2718	0.080	1878.00
2720	2644	2721	2796	2719	0.045	1877.79
2721	2645	2722	2797	2720	0.045	1878.64
2722	2646	2723	2798	2721	0.045	1878.94
2723	2647	2724	2799	2722	0.045	1879.81
2724	2648	2725	2800	2723	0.045	1880.46
2725	2649	2726	2801	2724	0.045	1880.73
2726	2650	2727	2802	2725	0.045	1881.14
2727	2651	2728	2803	2726	0.045	1881.98
2728	2652	2729	2804	2727	0.045	1881.27
2729	2653	2730	2805	2728	0.045	1881.51
2730	2654	2731	2806	2729	0.045	1879.64
2731	2655	2732	2807	2730	0.045	1878.52
2732	2656	2733	2808	2731	0.045	1881.03
2733	2657	2734	2809	2732	0.045	1883.34
2734	2658	2735	2810	2733	0.045	1883.61
2735	2659	2736	2811	2734	0.065	1884.66
2736	2660	2737	2812	2735	0.065	1885.26
2737	2661	2738	2813	2736	0.065	1884.92
2738	2662	2739	2814	2737	0.065	1883.69
2739	2663	0	2815	2738	0.065	1881.13
2740	2664	2741	2816	0	0.050	1843.25
2741	2665	2742	2817	2740	0.050	1843.92
2742	2666	2743	2818	2741	0.050	1844.55
2743	2667	2744	2819	2742	0.050	1845.07
2744	2668	2745	2820	2743	0.065	1845.38
2745	2669	2746	2821	2744	0.065	1845.35
2746	2670	2747	2822	2745	0.065	1845.55
2747	2671	2748	2823	2746	0.065	1845.84
2748	2672	2749	2824	2747	0.065	1846.21
2749	2673	2750	2825	2748	0.065	1847.37
2750	2674	2751	2826	2749	0.065	1848.57
2751	2675	2752	2827	2750	0.065	1849.50
2752	2676	2753	2828	2751	0.065	1850.18
2753	2677	2754	2829	2752	0.065	1850.61
2754	2678	2755	2830	2753	0.065	1851.86
2755	2679	2756	2831	2754	0.065	1853.33
2756	2680	2757	2832	2755	0.065	1853.89
2757	2681	2758	2833	2756	0.045	1854.79
2758	2682	2759	2834	2757	0.045	1855.85
2759	2683	2760	2835	2758	0.045	1856.60
2760	2684	2761	2836	2759	0.045	1856.03
2761	2685	2762	2837	2760	0.045	1855.54
2762	2686	2763	2838	2761	0.045	1856.12

2763	2687	2764	2839	2762	0.045	1856.99
2764	2688	2765	2840	2763	0.045	1857.42
2765	2689	2766	2841	2764	0.045	1857.89
2766	2690	2767	2842	2765	0.045	1858.67
2767	2691	2768	2843	2766	0.045	1859.06
2768	2692	2769	2844	2767	0.045	1857.10
2769	2693	2770	2845	2768	0.045	1859.17
2770	2694	2771	2846	2769	0.080	1860.98
2771	2695	2772	2847	2770	0.080	1862.67
2772	2696	2773	2848	2771	0.080	1862.89
2773	2697	2774	2849	2772	0.080	1863.46
2774	2698	2775	2850	2773	0.080	1863.96
2775	2699	2776	2851	2774	0.080	1864.93
2776	2700	2777	2852	2775	0.080	1864.60
2777	2701	2778	2853	2776	0.080	1865.51
2778	2702	2779	2854	2777	0.080	1865.95
2779	2703	2780	2855	2778	0.080	1865.90
2780	2704	2781	2856	2779	0.080	1867.22
2781	2705	2782	2857	2780	0.080	1867.96
2782	2706	2783	2858	2781	0.080	1868.52
2783	2707	2784	2859	2782	0.080	1869.11
2784	2708	2785	2860	2783	0.080	1870.00
2785	2709	2786	2861	2784	0.080	1870.50
2786	2710	2787	2862	2785	0.080	1869.64
2787	2711	2788	2863	2786	0.080	1869.17
2788	2712	2789	2864	2787	0.080	1869.86
2789	2713	2790	2865	2788	0.080	1871.08
2790	2714	2791	2866	2789	0.080	1871.99
2791	2715	2792	2867	2790	0.080	1873.39
2792	2716	2793	2868	2791	0.080	1874.08
2793	2717	2794	2869	2792	0.080	1875.39
2794	2718	2795	2870	2793	0.080	1875.32
2795	2719	2796	2871	2794	0.080	1877.00
2796	2720	2797	2872	2795	0.045	1876.84
2797	2721	2798	2873	2796	0.045	1877.82
2798	2722	2799	2874	2797	0.045	1878.22
2799	2723	2800	2875	2798	0.045	1878.50
2800	2724	2801	2876	2799	0.045	1878.75
2801	2725	2802	2877	2800	0.045	1879.14
2802	2726	2803	2878	2801	0.045	1880.35
2803	2727	2804	2879	2802	0.045	1880.63
2804	2728	2805	2880	2803	0.045	1879.66
2805	2729	2806	2881	2804	0.045	1879.36
2806	2730	2807	2882	2805	0.045	1879.40
2807	2731	2808	2883	2806	0.045	1877.68
2808	2732	2809	2884	2807	0.045	1880.28
2809	2733	2810	2885	2808	0.045	1882.20
2810	2734	2811	2886	2809	0.045	1881.70
2811	2735	2812	2887	2810	0.065	1883.14
2812	2736	2813	2888	2811	0.065	1883.44
2813	2737	2814	2889	2812	0.065	1883.23
2814	2738	2815	2890	2813	0.065	1882.22
2815	2739	0	2891	2814	0.065	1880.10
2816	2740	2817	2892	0	0.050	1842.47
2817	2741	2818	2893	2816	0.050	1843.11
2818	2742	2819	2894	2817	0.050	1843.73
2819	2743	2820	2895	2818	0.050	1844.14
2820	2744	2821	2896	2819	0.065	1844.29
2821	2745	2822	2897	2820	0.065	1844.06
2822	2746	2823	2898	2821	0.065	1844.37
2823	2747	2824	2899	2822	0.065	1844.93
2824	2748	2825	2900	2823	0.065	1845.60
2825	2749	2826	2901	2824	0.065	1846.55
2826	2750	2827	2902	2825	0.065	1847.45
2827	2751	2828	2903	2826	0.065	1848.51
2828	2752	2829	2904	2827	0.065	1849.26
2829	2753	2830	2905	2828	0.065	1849.60
2830	2754	2831	2906	2829	0.065	1850.96
2831	2755	2832	2907	2830	0.065	1852.17
2832	2756	2833	2908	2831	0.065	1852.61
2833	2757	2834	2909	2832	0.065	1853.36
2834	2758	2835	2910	2833	0.065	1854.42
2835	2759	2836	2911	2834	0.065	1854.89
2836	2760	2837	2912	2835	0.045	1854.24
2837	2761	2838	2913	2836	0.045	1853.79
2838	2762	2839	2914	2837	0.045	1854.45
2839	2763	2840	2915	2838	0.045	1855.56
2840	2764	2841	2916	2839	0.045	1856.25
2841	2765	2842	2917	2840	0.045	1856.93
2842	2766	2843	2918	2841	0.045	1857.68
2843	2767	2844	2919	2842	0.045	1855.71
2844	2768	2845	2920	2843	0.045	1857.71
2845	2769	2846	2921	2844	0.045	1858.71
2846	2770	2847	2922	2845	0.080	1859.56
2847	2771	2848	2923	2846	0.080	1860.37
2848	2772	2849	2924	2847	0.080	1861.25
2849	2773	2850	2925	2848	0.080	1861.97
2850	2774	2851	2926	2849	0.080	1862.83
2851	2775	2852	2927	2850	0.080	1863.33
2852	2776	2853	2928	2851	0.080	1864.88
2853	2777	2854	2929	2852	0.080	1864.39
2854	2778	2855	2930	2853	0.080	1865.01
2855	2779	2856	2931	2854	0.080	1865.43
2856	2780	2857	2932	2855	0.080	1866.49
2857	2781	2858	2933	2856	0.080	1866.99
2858	2782	2859	2934	2857	0.080	1867.54
2859	2783	2860	2935	2858	0.080	1868.20
2860	2784	2861	2936	2859	0.080	1868.50
2861	2785	2862	2937	2860	0.080	1868.90
2862	2786	2863	2938	2861	0.080	1868.82
2863	2787	2864	2939	2862	0.080	1869.55
2864	2788	2865	2940	2863	0.080	1870.82
2865	2789	2866	2941	2864	0.080	1870.47
2866	2790	2867	2942	2865	0.080	1871.38
2867	2791	2868	2943	2866	0.080	1871.92
2868	2792	2869	2944	2867	0.080	1873.32
2869	2793	2870	2945	2868	0.080	1873.96
2870	2794	2871	2946	2869	0.080	1874.08
2871	2795	2872	2947	2870	0.080	1875.09
2872	2796	2873	2948	2871	0.045	1875.95
2873	2797	2874	2949	2872	0.045	1876.83
2874	2798	2875	2950	2873	0.045	1876.74
2875	2799	2876	2951	2874	0.045	1877.00
2876	2800	2877	2952	2875	0.045	1877.80
2877	2801	2878	2953	2876	0.045	1878.35
2878	2802	2879	2954	2877	0.045	1878.59
2879	2803	2880	2955	2878	0.045	1879.07
2880	2804	2881	2956	2879	0.045	1877.97
2881	2805	2882	2957	2880	0.045	1877.41
2882	2806	2883	2958	2881	0.045	1876.46
2883	2807	2884	2959	2882	0.045	1876.53
2884	2808	2885	2960	2883	0.045	1879.28
2885	2809	2886	2961	2884	0.045	1880.36
2886	2810	2887	2962	2885	0.045	1880.42
2887	2811	2888	2963	2886	0.065	1881.32
2888	2812	2889	2964	2887	0.065	1881.92
2889	2813	2890	2965	2888	0.065	1881.83
2890	2814	2891	2966	2889	0.065	1880.98
2891	2815	0	2967	2890	0.065	1878.39
2892	2816	2893	2968	0	0.050	1841.61
2893	2817	2894	2969	2892	0.050	1842.23
2894	2818	2895	2970	2893	0.050	1842.85
2895	2819	2896	2971	2894	0.050	1843.20
2896	2820	2897	2972	2895	0.065	1843.30
2897	2821	2898	2973	2896	0.065	1843.22
2898	2822	2899	2974	2897	0.065	1843.49
2899	2823	2900	2975	2898	0.065	1844.01
2900	2824	2901	2976	2899	0.065	1844.62
2901	2825	2902	2977	2900	0.065	1845.42
2902	2826	2903	2978	2901	0.065	1846.46
2903	2827	2904	2979	2902	0.065	1847.92
2904	2828	2905	2980	2903	0.065	1848.64
2905	2829	2906	2981	2904	0.065	1848.85
2906	2830	2907	2982	2905	0.065	1849.87
2907	2831	2908	2983	2906	0.065	1850.88
2908	2832	2909	2984	2907	0.065	1851.24
2909	2833	2910	2985	2908	0.065	1851.93
2910	2834	2911	2986	2909	0.065	1852.93
2911	2835	2912	2987	2910	0.065	1852.91
2912	2836	2913	2988	2911	0.045	1852.03
2913	2837	2914	2989	2912	0.045	1852.24
2914	2838	2915	2990	2913	0.045	1853.05
2915	2839	2916	2991	2914	0.045	1854.40
2916	2840	2917	2992	2915	0.045	1855.23
2917	2841	2918	2993	2916	0.045	1854.06
2918	2842	2919	2994	2917	0.045	1854.50
2919	2843	2920	2995	2918	0.045	1856.06
2920	2844	2921	2996	2919	0.045	1857.21
2921	2845	2922	2997	2920	0.045	1858.40
2922	2846	2923	2998	2921	0.080	1859.42
2923	2847	2924	2999	2922	0.080	1860.31
2924	2848	2925	3000	2923	0.080	1860.90
2925	2849	2926	3001	2924	0.080	1861.51
2926	2850	2927	3002	2925	0.080	1862.46
2927	2851	2928	3003	2926	0.080	1863.16
2928	2852	2929	3004	2927	0.080	1863.64
2929	2853	2930	3005	2928	0.080	1863.74
2930	2854	2931	3006	2929	0.080	1864.45
2931	2855	2932	3007	2930	0.080	1864.69
2932	2856	2933	3008	2931	0.080	1865.10
2933	2857	2934	3009	2932	0.080	1865.86
2934	2858	2935	3010	2933	0.080	1866.39
2935	2859	2936	3011	2934	0.080	1867.00
2936	2860	2937	3012	2935	0.080	1867.29
2937	2861	2938	3013	2936	0.080	1867.46
2938	2862	2939	3014	2937	0.080	1867.79
2939	2863	2940	3015	2938	0.080	1868.19
2940	2864	2941	3016	2939	0.080	1868.81
2941	2865	2942	3017	2940	0.080	1869.78
2942	2866	2943	3018	2941	0.080	1870.83
2943	2867	2944	3019	2942	0.080	1871.73
2944	2868	2945	3020	2943	0.080	1872.31
2945	2869	2946	3021	2944	0.080	1872.19
2946	2870	2947	3022	2945	0.080	1873.12
2947	2871	2948	3023	2946	0.080	1875.10
2948	2872	2949	3024	2947	0.045	1875.16
2949	2873	2950	3025	2948	0.045	1875.20
2950	2874	2951	3026	2949	0.045	1875.74

2951	2875	2952	3027	2950	0.045	1875.86
2952	2876	2953	3028	2951	0.045	1876.65
2953	2877	2954	3029	2952	0.045	1877.33
2954	2878	2955	3030	2953	0.045	1877.21
2955	2879	2956	3031	2954	0.045	1877.92
2956	2880	2957	3032	2955	0.045	1876.78
2957	2881	2958	3033	2956	0.045	1875.63
2958	2882	2959	3034	2957	0.045	1875.66
2959	2883	2960	3035	2958	0.045	1876.73
2960	2884	2961	3036	2959	0.045	1878.19
2961	2885	2962	3037	2960	0.045	1879.04
2962	2886	2963	3038	2961	0.045	1878.74
2963	2887	2964	3039	2962	0.065	1879.70
2964	2888	2965	3040	2963	0.065	1880.48
2965	2889	2966	3041	2964	0.065	1880.26
2966	2890	2967	3042	2965	0.065	1879.50
2967	2891	0	3043	2966	0.065	1877.55
2968	2892	2969	3044	0	0.050	1840.76
2969	2893	2970	3045	2968	0.050	1841.37
2970	2894	2971	3046	2969	0.050	1841.93
2971	2895	2972	3047	2970	0.050	1842.18
2972	2896	2973	3048	2971	0.065	1842.27
2973	2897	2974	3049	2972	0.065	1842.23
2974	2898	2975	3050	2973	0.065	1842.44
2975	2899	2976	3051	2974	0.065	1842.95
2976	2900	2977	3052	2975	0.065	1843.62
2977	2901	2978	3053	2976	0.065	1844.45
2978	2902	2979	3054	2977	0.065	1845.40
2979	2903	2980	3055	2978	0.065	1846.51
2980	2904	2981	3056	2979	0.065	1847.36
2981	2905	2982	3057	2980	0.065	1848.01
2982	2906	2983	3058	2981	0.065	1848.80
2983	2907	2984	3059	2982	0.065	1849.34
2984	2908	2985	3060	2983	0.065	1849.62
2985	2909	2986	3061	2984	0.065	1850.44
2986	2910	2987	3062	2985	0.065	1851.08
2987	2911	2988	3063	2986	0.065	1850.60
2988	2912	2989	3064	2987	0.045	1850.13
2989	2913	2990	3065	2988	0.045	1850.73
2990	2914	2991	3066	2989	0.045	1852.01
2991	2915	2992	3067	2990	0.045	1853.27
2992	2916	2993	3068	2991	0.045	1852.29
2993	2917	2994	3069	2992	0.045	1855.55
2994	2918	2995	3070	2993	0.045	1855.43
2995	2919	2996	3071	2994	0.045	1856.07
2996	2920	2997	3072	2995	0.045	1857.13
2997	2921	2998	3073	2996	0.045	1858.07
2998	2922	2999	3074	2997	0.080	1858.82
2999	2923	3000	3075	2998	0.080	1859.36
3000	2924	3001	3076	2999	0.080	1860.34
3001	2925	3002	3077	3000	0.080	1860.74
3002	2926	3003	3078	3001	0.080	1861.72
3003	2927	3004	3079	3002	0.080	1861.67
3004	2928	3005	3080	3003	0.080	1861.74
3005	2929	3006	3081	3004	0.080	1862.86
3006	2930	3007	3082	3005	0.080	1863.41
3007	2931	3008	3083	3006	0.080	1863.94
3008	2932	3009	3084	3007	0.080	1864.33
3009	2933	3010	3085	3008	0.080	1864.75
3010	2934	3011	3086	3009	0.080	1864.95
3011	2935	3012	3087	3010	0.080	1866.20
3012	2936	3013	3088	3011	0.080	1866.30
3013	2937	3014	3089	3012	0.080	1866.40
3014	2938	3015	3090	3013	0.080	1866.25
3015	2939	3016	3091	3014	0.080	1867.92
3016	2940	3017	3092	3015	0.080	1868.76
3017	2941	3018	3093	3016	0.080	1869.50
3018	2942	3019	3094	3017	0.080	1870.13
3019	2943	3020	3095	3018	0.080	1870.62
3020	2944	3021	3096	3019	0.080	1870.29
3021	2945	3022	3097	3020	0.080	1870.93
3022	2946	3023	3098	3021	0.080	1872.52
3023	2947	3024	3099	3022	0.080	1874.00
3024	2948	3025	3100	3023	0.045	1873.82
3025	2949	3026	3101	3024	0.045	1874.32
3026	2950	3027	3102	3025	0.045	1874.54
3027	2951	3028	3103	3026	0.045	1875.20
3028	2952	3029	3104	3027	0.045	1875.81
3029	2953	3030	3105	3028	0.045	1875.88
3030	2954	3031	3106	3029	0.045	1875.73
3031	2955	3032	3107	3030	0.045	1876.03
3032	2956	3033	3108	3031	0.045	1874.37
3033	2957	3034	3109	3032	0.045	1874.32
3034	2958	3035	3110	3033	0.045	1873.57
3035	2959	3036	3111	3034	0.045	1875.51
3036	2960	3037	3112	3035	0.045	1876.88
3037	2961	3038	3113	3036	0.045	1877.54
3038	2962	3039	3114	3037	0.045	1876.73
3039	2963	3040	3115	3038	0.065	1877.99
3040	2964	3041	3116	3039	0.065	1878.86
3041	2965	3042	3117	3040	0.065	1878.73
3042	2966	3043	3118	3041	0.065	1877.94
3043	2967	0	3119	3042	0.065	1876.61
3044	2968	3045	3120	0	0.065	1840.07
3045	2969	3046	3121	3044	0.065	1840.55
3046	2970	3047	3122	3045	0.065	1840.93
3047	2971	3048	3123	3046	0.065	1841.13
3048	2972	3049	3124	3047	0.065	1841.27
3049	2973	3050	3125	3048	0.065	1841.19
3050	2974	3051	3126	3049	0.065	1841.20
3051	2975	3052	3127	3050	0.065	1841.61
3052	2976	3053	3128	3051	0.065	1842.39
3053	2977	3054	3129	3052	0.065	1843.31
3054	2978	3055	3130	3053	0.065	1844.19
3055	2979	3056	3131	3054	0.065	1845.09
3056	2980	3057	3132	3055	0.065	1846.03
3057	2981	3058	3133	3056	0.065	1846.88
3058	2982	3059	3134	3057	0.065	1847.52
3059	2983	3060	3135	3058	0.065	1847.78
3060	2984	3061	3136	3059	0.065	1848.33
3061	2985	3062	3137	3060	0.045	1848.97
3062	2986	3063	3138	3061	0.045	1849.32
3063	2987	3064	3139	3062	0.045	1848.89
3064	2988	3065	3140	3063	0.045	1848.96
3065	2989	3066	3141	3064	0.045	1849.82
3066	2990	3067	3142	3065	0.045	1850.88
3067	2991	3068	3143	3066	0.045	1851.40
3068	2992	3069	3144	3067	0.045	1852.30
3069	2993	3070	3145	3068	0.045	1855.06
3070	2994	3071	3146	3069	0.045	1854.60
3071	2995	3072	3147	3070	0.045	1855.67
3072	2996	3073	3148	3071	0.045	1856.07
3073	2997	3074	3149	3072	0.045	1857.06
3074	2998	3075	3150	3073	0.080	1857.78
3075	2999	3076	3151	3074	0.080	1858.98
3076	3000	3077	3152	3075	0.080	1859.25
3077	3001	3078	3153	3076	0.080	1859.87
3078	3002	3079	3154	3077	0.080	1861.01
3079	3003	3080	3155	3078	0.080	1861.31
3080	3004	3081	3156	3079	0.080	1861.14
3081	3005	3082	3157	3080	0.080	1861.27
3082	3006	3083	3158	3081	0.080	1862.00
3083	3007	3084	3159	3082	0.080	1862.98
3084	3008	3085	3160	3083	0.080	1863.34
3085	3009	3086	3161	3084	0.080	1863.24
3086	3010	3087	3162	3085	0.080	1864.25
3087	3011	3088	3163	3086	0.080	1865.04
3088	3012	3089	3164	3087	0.080	1865.02
3089	3013	3090	3165	3088	0.080	1865.62
3090	3014	3091	3166	3089	0.080	1865.05
3091	3015	3092	3167	3090	0.080	1865.85
3092	3016	3093	3168	3091	0.080	1866.75
3093	3017	3094	3169	3092	0.080	1867.92
3094	3018	3095	3170	3093	0.080	1868.51
3095	3019	3096	3171	3094	0.080	1868.66
3096	3020	3097	3172	3095	0.080	1869.13
3097	3021	3098	3173	3096	0.080	1870.57
3098	3022	3099	3174	3097	0.080	1871.20
3099	3023	3100	3175	3098	0.080	1872.90
3100	3024	3101	3176	3099	0.045	1872.51
3101	3025	3102	3177	3100	0.045	1872.76
3102	3026	3103	3178	3101	0.045	1873.02
3103	3027	3104	3179	3102	0.045	1873.70
3104	3028	3105	3180	3103	0.045	1874.06
3105	3029	3106	3181	3104	0.045	1874.17
3106	3030	3107	3182	3105	0.045	1874.23
3107	3031	3108	3183	3106	0.045	1874.17
3108	3032	3109	3184	3107	0.045	1873.03
3109	3033	3110	3185	3108	0.045	1872.88
3110	3034	3111	3186	3109	0.045	1873.84
3111	3035	3112	3187	3110	0.045	1875.13
3112	3036	3113	3188	3111	0.045	1875.65
3113	3037	3114	3189	3112	0.045	1875.78
3114	3038	3115	3190	3113	0.045	1876.06
3115	3039	3116	3191	3114	0.065	1876.59
3116	3040	3117	3192	3115	0.065	1877.54
3117	3041	3118	3193	3116	0.065	1877.01
3118	3042	3119	3194	3117	0.065	1876.53
3119	3043	0	3195	3118	0.065	1875.88
3120	3044	3121	3196	0	0.065	1839.32
3121	3045	3122	3197	3120	0.065	1839.69
3122	3046	3123	3198	3121	0.065	1839.97
3123	3047	3124	3199	3122	0.065	1840.15
3124	3048	3125	3200	3123	0.065	1840.25
3125	3049	3126	3201	3124	0.065	1840.14
3126	3050	3127	3202	3125	0.065	1840.08
3127	3051	3128	3203	3126	0.065	1840.27
3128	3052	3129	3204	3127	0.065	1840.99
3129	3053	3130	3205	3128	0.065	1842.00
3130	3054	3131	3206	3129	0.065	1843.02
3131	3055	3132	3207	3130	0.065	1844.02
3132	3056	3133	3208	3131	0.065	1844.90
3133	3057	3134	3209	3132	0.065	1845.72
3134	3058	3135	3210	3133	0.065	1846.30
3135	3059	3136	3211	3134	0.065	1846.48
3136	3060	3137	3212	3135	0.065	1846.81
3137	3061	3138	3213	3136	0.045	1847.12
3138	3062	3139	3214	3137	0.045	1847.43

3139	3063	3140	3215	3138	0.045	1847.68
3140	3064	3141	3216	3139	0.045	1847.94
3141	3065	3142	3217	3140	0.045	1849.21
3142	3066	3143	3218	3141	0.045	1850.67
3143	3067	3144	3219	3142	0.045	1851.98
3144	3068	3145	3220	3143	0.045	1853.48
3145	3069	3146	3221	3144	0.045	1852.73
3146	3070	3147	3222	3145	0.045	1853.92
3147	3071	3148	3223	3146	0.045	1854.59
3148	3072	3149	3224	3147	0.045	1855.57
3149	3073	3150	3225	3148	0.045	1856.37
3150	3074	3151	3226	3149	0.080	1856.99
3151	3075	3152	3227	3150	0.080	1858.26
3152	3076	3153	3228	3151	0.080	1858.30
3153	3077	3154	3229	3152	0.080	1859.14
3154	3078	3155	3230	3153	0.080	1859.47
3155	3079	3156	3231	3154	0.080	1859.93
3156	3080	3157	3232	3155	0.080	1860.17
3157	3081	3158	3233	3156	0.080	1860.68
3158	3082	3159	3234	3157	0.080	1861.42
3159	3083	3160	3235	3158	0.080	1862.05
3160	3084	3161	3236	3159	0.080	1862.64
3161	3085	3162	3237	3160	0.080	1862.71
3162	3086	3163	3238	3161	0.080	1863.92
3163	3087	3164	3239	3162	0.080	1864.00
3164	3088	3165	3240	3163	0.080	1864.13
3165	3089	3166	3241	3164	0.080	1863.50
3166	3090	3167	3242	3165	0.080	1864.75
3167	3091	3168	3243	3166	0.080	1866.34
3168	3092	3169	3244	3167	0.080	1867.40
3169	3093	3170	3245	3168	0.080	1866.39
3170	3094	3171	3246	3169	0.080	1867.16
3171	3095	3172	3247	3170	0.080	1868.34
3172	3096	3173	3248	3171	0.080	1869.25
3173	3097	3174	3249	3172	0.080	1870.02
3174	3098	3175	3250	3173	0.080	1870.29
3175	3099	3176	3251	3174	0.080	1871.60
3176	3100	3177	3252	3175	0.065	1871.35
3177	3101	3178	3253	3176	0.065	1871.40
3178	3102	3179	3254	3177	0.065	1872.41
3179	3103	3180	3255	3178	0.065	1872.74
3180	3104	3181	3256	3179	0.065	1873.03
3181	3105	3182	3257	3180	0.065	1872.89
3182	3106	3183	3258	3181	0.065	1872.66
3183	3107	3184	3259	3182	0.065	1873.76
3184	3108	3185	3260	3183	0.065	1871.20
3185	3109	3186	3261	3184	0.065	1871.42
3186	3110	3187	3262	3185	0.065	1871.36
3187	3111	3188	3263	3186	0.065	1873.64
3188	3112	3189	3264	3187	0.065	1874.51
3189	3113	3190	3265	3188	0.065	1874.55
3190	3114	3191	3266	3189	0.065	1874.61
3191	3115	3192	3267	3190	0.065	1874.77
3192	3116	3193	3268	3191	0.065	1875.40
3193	3117	3194	3269	3192	0.065	1875.27
3194	3118	3195	3270	3193	0.065	1874.90
3195	3119	0	3271	3194	0.065	1874.72
3196	3120	3197	3272	0	0.065	1838.31
3197	3121	3198	3273	3196	0.065	1838.72
3198	3122	3199	3274	3197	0.065	1839.12
3199	3123	3200	3275	3198	0.065	1839.30
3200	3124	3201	3276	3199	0.065	1839.31
3201	3125	3202	3277	3200	0.065	1839.15
3202	3126	3203	3278	3201	0.065	1839.19
3203	3127	3204	3279	3202	0.065	1839.40
3204	3128	3205	3280	3203	0.065	1839.86
3205	3129	3206	3281	3204	0.065	1840.99
3206	3130	3207	3282	3205	0.065	1842.07
3207	3131	3208	3283	3206	0.065	1842.95
3208	3132	3209	3284	3207	0.065	1843.79
3209	3133	3210	3285	3208	0.065	1844.58
3210	3134	3211	3286	3209	0.065	1845.16
3211	3135	3212	3287	3210	0.065	1845.46
3212	3136	3213	3288	3211	0.065	1845.36
3213	3137	3214	3289	3212	0.045	1845.39
3214	3138	3215	3290	3213	0.045	1845.87
3215	3139	3216	3291	3214	0.045	1846.42
3216	3140	3217	3292	3215	0.045	1847.23
3217	3141	3218	3293	3216	0.045	1848.49
3218	3142	3219	3294	3217	0.045	1850.04
3219	3143	3220	3295	3218	0.045	1851.46
3220	3144	3221	3296	3219	0.045	1852.42
3221	3145	3222	3297	3220	0.045	1851.99
3222	3146	3223	3298	3221	0.045	1852.89
3223	3147	3224	3299	3222	0.045	1853.93
3224	3148	3225	3300	3223	0.045	1855.20
3225	3149	3226	3301	3224	0.045	1855.57
3226	3150	3227	3302	3225	0.080	1856.26
3227	3151	3228	3303	3226	0.080	1856.89
3228	3152	3229	3304	3227	0.080	1857.73
3229	3153	3230	3305	3228	0.080	1858.09
3230	3154	3231	3306	3229	0.080	1858.67
3231	3155	3232	3307	3230	0.080	1859.11
3232	3156	3233	3308	3231	0.080	1859.26
3233	3157	3234	3309	3232	0.080	1860.30
3234	3158	3235	3310	3233	0.080	1860.56
3235	3159	3236	3311	3234	0.080	1861.29
3236	3160	3237	3312	3235	0.080	1862.23
3237	3161	3238	3313	3236	0.080	1863.00
3238	3162	3239	3314	3237	0.080	1862.56
3239	3163	3240	3315	3238	0.080	1862.75
3240	3164	3241	3316	3239	0.080	1863.00
3241	3165	3242	3317	3240	0.080	1863.12
3242	3166	3243	3318	3241	0.080	1863.94
3243	3167	3244	3319	3242	0.080	1864.81
3244	3168	3245	3320	3243	0.080	1865.16
3245	3169	3246	3321	3244	0.080	1865.07
3246	3170	3247	3322	3245	0.080	1866.08
3247	3171	3248	3323	3246	0.080	1866.40
3248	3172	3249	3324	3247	0.080	1867.81
3249	3173	3250	3325	3248	0.080	1868.74
3250	3174	3251	3326	3249	0.080	1869.17
3251	3175	3252	3327	3250	0.080	1870.30
3252	3176	3253	3328	3251	0.065	1869.97
3253	3177	3254	3329	3252	0.065	1870.04
3254	3178	3255	3330	3253	0.065	1871.57
3255	3179	3256	3331	3254	0.065	1871.84
3256	3180	3257	3332	3255	0.065	1871.69
3257	3181	3258	3333	3256	0.065	1871.49
3258	3182	3259	3334	3257	0.065	1871.42
3259	3183	3260	3335	3258	0.065	1871.70
3260	3184	3261	3336	3259	0.065	1870.82
3261	3185	3262	3337	3260	0.065	1870.32
3262	3186	3263	3338	3261	0.065	1871.02
3263	3187	3264	3339	3262	0.065	1871.94
3264	3188	3265	3340	3263	0.065	1873.31
3265	3189	3266	3341	3264	0.065	1873.00
3266	3190	3267	3342	3265	0.065	1873.94
3267	3191	3268	3343	3266	0.065	1873.80
3268	3192	3269	3344	3267	0.065	1873.82
3269	3193	3270	3345	3268	0.065	1874.28
3270	3194	3271	3346	3269	0.065	1874.31
3271	3195	0	3347	3270	0.065	1873.39
3272	3196	3273	3348	0	0.065	1837.25
3273	3197	3274	3349	3272	0.065	1837.72
3274	3198	3275	3350	3273	0.065	1838.23
3275	3199	3276	3351	3274	0.065	1838.45
3276	3200	3277	3352	3275	0.065	1838.42
3277	3201	3278	3353	3276	0.065	1838.18
3278	3202	3279	3354	3277	0.065	1838.36
3279	3203	3280	3355	3278	0.065	1838.90
3280	3204	3281	3356	3279	0.065	1839.39
3281	3205	3282	3357	3280	0.065	1840.17
3282	3206	3283	3358	3281	0.065	1841.08
3283	3207	3284	3359	3282	0.065	1841.94
3284	3208	3285	3360	3283	0.065	1842.76
3285	3209	3286	3361	3284	0.065	1843.50
3286	3210	3287	3362	3285	0.065	1843.98
3287	3211	3288	3363	3286	0.065	1844.15
3288	3212	3289	3364	3287	0.065	1844.10
3289	3213	3290	3365	3288	0.045	1844.38
3290	3214	3291	3366	3289	0.045	1844.93
3291	3215	3292	3367	3290	0.045	1845.90
3292	3216	3293	3368	3291	0.045	1846.86
3293	3217	3294	3369	3292	0.045	1848.03
3294	3218	3295	3370	3293	0.045	1849.58
3295	3219	3296	3371	3294	0.045	1851.00
3296	3220	3297	3372	3295	0.045	1850.37
3297	3221	3298	3373	3296	0.045	1851.62
3298	3222	3299	3374	3297	0.080	1852.50
3299	3223	3300	3375	3298	0.080	1853.25
3300	3224	3301	3376	3299	0.080	1854.02
3301	3225	3302	3377	3300	0.080	1854.81
3302	3226	3303	3378	3301	0.080	1855.23
3303	3227	3304	3379	3302	0.080	1855.88
3304	3228	3305	3380	3303	0.080	1856.47
3305	3229	3306	3381	3304	0.080	1856.92
3306	3230	3307	3382	3305	0.080	1857.59
3307	3231	3308	3383	3306	0.080	1857.49
3308	3232	3309	3384	3307	0.080	1858.25
3309	3233	3310	3385	3308	0.080	1858.95
3310	3234	3311	3386	3309	0.080	1859.20
3311	3235	3312	3387	3310	0.080	1860.21
3312	3236	3313	3388	3311	0.080	1860.05
3313	3237	3314	3389	3312	0.080	1861.80
3314	3238	3315	3390	3313	0.080	1860.97
3315	3239	3316	3391	3314	0.080	1861.90
3316	3240	3317	3392	3315	0.080	1861.89
3317	3241	3318	3393	3316	0.080	1863.16
3318	3242	3319	3394	3317	0.080	1862.10
3319	3243	3320	3395	3318	0.080	1864.68
3320	3244	3321	3396	3319	0.080	1864.92
3321	3245	3322	3397	3320	0.080	1864.43
3322	3246	3323	3398	3321	0.080	1865.02
3323	3247	3324	3399	3322	0.080	1865.18
3324	3248	3325	3400	3323	0.080	1867.16
3325	3249	3326	3401	3324	0.080	1867.49
3326	3250	3327	3402	3325	0.080	1867.71

3327	3251	3328	3403	3326	0.080	1869.90
3328	3252	3329	3404	3327	0.065	1868.20
3329	3253	3330	3405	3328	0.065	1868.70
3330	3254	3331	3406	3329	0.065	1869.85
3331	3255	3332	3407	3330	0.065	1870.44
3332	3256	3333	3408	3331	0.065	1870.51
3333	3257	3334	3409	3332	0.065	1869.98
3334	3258	3335	3410	3333	0.065	1869.81
3335	3259	3336	3411	3334	0.065	1869.57
3336	3260	3337	3412	3335	0.065	1869.55
3337	3261	3338	3413	3336	0.065	1869.74
3338	3262	3339	3414	3337	0.065	1870.60
3339	3263	3340	3415	3338	0.065	1870.77
3340	3264	3341	3416	3339	0.065	1870.02
3341	3265	3342	3417	3340	0.065	1871.43
3342	3266	3343	3418	3341	0.065	1871.21
3343	3267	3344	3419	3342	0.065	1871.48
3344	3268	3345	3420	3343	0.065	1872.16
3345	3269	3346	3421	3344	0.065	1871.61
3346	3270	3347	3422	3345	0.065	1871.79
3347	3271	0	3423	3346	0.065	1871.94
3348	3272	3349	3424	0	0.065	1836.40
3349	3273	3350	3425	3348	0.065	1836.84
3350	3274	3351	3426	3349	0.065	1837.25
3351	3275	3352	3427	3350	0.065	1837.42
3352	3276	3353	3428	3351	0.065	1837.37
3353	3277	3354	3429	3352	0.065	1837.21
3354	3278	3355	3430	3353	0.065	1837.59
3355	3279	3356	3431	3354	0.065	1838.27
3356	3280	3357	3432	3355	0.065	1838.80
3357	3281	3358	3433	3356	0.065	1839.23
3358	3282	3359	3434	3357	0.065	1840.11
3359	3283	3360	3435	3358	0.065	1840.96
3360	3284	3361	3436	3359	0.065	1841.73
3361	3285	3362	3437	3360	0.065	1842.42
3362	3286	3363	3438	3361	0.065	1842.82
3363	3287	3364	3439	3362	0.065	1842.97
3364	3288	3365	3440	3363	0.065	1843.19
3365	3289	3366	3441	3364	0.045	1843.69
3366	3290	3367	3442	3365	0.045	1844.43
3367	3291	3368	3443	3366	0.045	1845.48
3368	3292	3369	3444	3367	0.045	1846.87
3369	3293	3370	3445	3368	0.045	1847.93
3370	3294	3371	3446	3369	0.045	1849.01
3371	3295	3372	3447	3370	0.045	1849.49
3372	3296	3373	3448	3371	0.065	1849.98
3373	3297	3374	3449	3372	0.065	1851.19
3374	3298	3375	3450	3373	0.080	1852.35
3375	3299	3376	3451	3374	0.080	1852.62
3376	3300	3377	3452	3375	0.080	1853.43
3377	3301	3378	3453	3376	0.080	1854.29
3378	3302	3379	3454	3377	0.080	1854.49
3379	3303	3380	3455	3378	0.080	1854.71
3380	3304	3381	3456	3379	0.080	1855.25
3381	3305	3382	3457	3380	0.080	1856.19
3382	3306	3383	3458	3381	0.080	1856.09
3383	3307	3384	3459	3382	0.080	1856.64
3384	3308	3385	3460	3383	0.080	1857.10
3385	3309	3386	3461	3384	0.080	1857.79
3386	3310	3387	3462	3385	0.080	1858.98
3387	3311	3388	3463	3386	0.080	1858.97
3388	3312	3389	3464	3387	0.080	1859.47
3389	3313	3390	3465	3388	0.080	1861.10
3390	3314	3391	3466	3389	0.080	1860.90
3391	3315	3392	3467	3390	0.080	1860.84
3392	3316	3393	3468	3391	0.080	1860.50
3393	3317	3394	3469	3392	0.080	1862.59
3394	3318	3395	3470	3393	0.080	1862.01
3395	3319	3396	3471	3394	0.080	1862.30
3396	3320	3397	3472	3395	0.080	1862.74
3397	3321	3398	3473	3396	0.080	1863.20
3398	3322	3399	3474	3397	0.080	1863.63
3399	3323	3400	3475	3398	0.080	1865.00
3400	3324	3401	3476	3399	0.080	1865.85
3401	3325	3402	3477	3400	0.080	1866.26
3402	3326	3403	3478	3401	0.080	1866.50
3403	3327	3404	3479	3402	0.080	1868.20
3404	3328	3405	3480	3403	0.065	1867.90
3405	3329	3406	3481	3404	0.065	1868.67
3406	3330	3407	3482	3405	0.065	1868.97
3407	3331	3408	3483	3406	0.065	1869.11
3408	3332	3409	3484	3407	0.065	1869.39
3409	3333	3410	3485	3408	0.065	1869.64
3410	3334	3411	3486	3409	0.065	1869.51
3411	3335	3412	3487	3410	0.065	1868.40
3412	3336	3413	3488	3411	0.065	1867.52
3413	3337	3414	3489	3412	0.065	1868.18
3414	3338	3415	3490	3413	0.065	1869.40
3415	3339	3416	3491	3414	0.065	1868.41
3416	3340	3417	3492	3415	0.065	1868.47
3417	3341	3418	3493	3416	0.065	1869.53
3418	3342	3419	3494	3417	0.065	1869.36
3419	3343	3420	3495	3418	0.065	1869.58
3420	3344	3421	3496	3419	0.065	1870.26
3421	3345	3422	3497	3420	0.065	1870.41
3422	3346	3423	3498	3421	0.065	1870.31
3423	3347	0	3499	3422	0.065	1870.12
3424	3348	3425	3500	0	0.065	1835.75
3425	3349	3426	3501	3424	0.065	1836.11
3426	3350	3427	3502	3425	0.065	1836.39
3427	3351	3428	3503	3426	0.065	1836.41
3428	3352	3429	3504	3427	0.065	1836.29
3429	3353	3430	3505	3428	0.065	1836.27
3430	3354	3431	3506	3429	0.065	1836.81
3431	3355	3432	3507	3430	0.065	1837.58
3432	3356	3433	3508	3431	0.065	1838.24
3433	3357	3434	3509	3432	0.065	1838.52
3434	3358	3435	3510	3433	0.065	1839.31
3435	3359	3436	3511	3434	0.065	1840.10
3436	3360	3437	3512	3435	0.065	1840.83
3437	3361	3438	3513	3436	0.065	1841.45
3438	3362	3439	3514	3437	0.065	1841.92
3439	3363	3440	3515	3438	0.065	1842.20
3440	3364	3441	3516	3439	0.065	1842.55
3441	3365	3442	3517	3440	0.045	1843.13
3442	3366	3443	3518	3441	0.045	1843.89
3443	3367	3444	3519	3442	0.045	1844.96
3444	3368	3445	3520	3443	0.045	1846.14
3445	3369	3446	3521	3444	0.045	1846.92
3446	3370	3447	3522	3445	0.045	1847.46
3447	3371	3448	3523	3446	0.045	1848.72
3448	3372	3449	3524	3447	0.065	1850.12
3449	3373	3450	3525	3448	0.065	1850.94
3450	3374	3451	3526	3449	0.080	1851.07
3451	3375	3452	3527	3450	0.080	1852.33
3452	3376	3453	3528	3451	0.080	1852.98
3453	3377	3454	3529	3452	0.080	1853.18
3454	3378	3455	3530	3453	0.080	1853.94
3455	3379	3456	3531	3454	0.080	1853.85
3456	3380	3457	3532	3455	0.080	1854.36
3457	3381	3458	3533	3456	0.080	1854.69
3458	3382	3459	3534	3457	0.080	1855.46
3459	3383	3460	3535	3458	0.080	1856.05
3460	3384	3461	3536	3459	0.080	1856.95
3461	3385	3462	3537	3460	0.080	1857.77
3462	3386	3463	3538	3461	0.080	1859.18
3463	3387	3464	3539	3462	0.080	1857.98
3464	3388	3465	3540	3463	0.080	1858.48
3465	3389	3466	3541	3464	0.080	1859.90
3466	3390	3467	3542	3465	0.080	1860.00
3467	3391	3468	3543	3466	0.080	1859.15
3468	3392	3469	3544	3467	0.080	1861.02
3469	3393	3470	3545	3468	0.080	1861.10
3470	3394	3471	3546	3469	0.080	1860.85
3471	3395	3472	3547	3470	0.080	1861.72
3472	3396	3473	3548	3471	0.080	1862.40
3473	3397	3474	3549	3472	0.080	1862.14
3474	3398	3475	3550	3473	0.080	1862.87
3475	3399	3476	3551	3474	0.080	1863.94
3476	3400	3477	3552	3475	0.080	1864.64
3477	3401	3478	3553	3476	0.080	1865.06
3478	3402	3479	3554	3477	0.080	1865.54
3479	3403	3480	3555	3478	0.080	1866.30
3480	3404	3481	3556	3479	0.065	1866.62
3481	3405	3482	3557	3480	0.065	1867.35
3482	3406	3483	3558	3481	0.065	1867.64
3483	3407	3484	3559	3482	0.065	1867.68
3484	3408	3485	3560	3483	0.065	1867.95
3485	3409	3486	3561	3484	0.065	1868.18
3486	3410	3487	3562	3485	0.065	1867.60
3487	3411	3488	3563	3486	0.065	1867.54
3488	3412	3489	3564	3487	0.065	1867.13
3489	3413	3490	3565	3488	0.065	1867.28
3490	3414	3491	3566	3489	0.065	1868.01
3491	3415	3492	3567	3490	0.065	1867.73
3492	3416	3493	3568	3491	0.065	1866.47
3493	3417	3494	3569	3492	0.065	1867.50
3494	3418	3495	3570	3493	0.065	1867.35
3495	3419	3496	3571	3494	0.065	1867.27
3496	3420	3497	3572	3495	0.065	1868.33
3497	3421	3498	3573	3496	0.065	1868.55
3498	3422	3499	3574	3497	0.065	1868.44
3499	3423	0	3575	3498	0.065	1868.39
3500	3424	3501	3577	0	0.065	1835.19
3501	3425	3502	3578	3500	0.065	1835.38
3502	3426	3503	3579	3501	0.065	1835.50
3503	3427	3504	3580	3502	0.065	1835.42
3504	3428	3505	3581	3503	0.065	1835.24
3505	3429	3506	3582	3504	0.065	1835.31
3506	3430	3507	3583	3505	0.065	1835.74
3507	3431	3508	3584	3506	0.065	1836.43
3508	3432	3509	3585	3507	0.065	1837.30
3509	3433	3510	3586	3508	0.065	1837.81
3510	3434	3511	3587	3509	0.065	1838.55
3511	3435	3512	3588	3510	0.065	1839.36
3512	3436	3513	3589	3511	0.065	1840.11
3513	3437	3514	3590	3512	0.065	1840.76
3514	3438	3515	3591	3513	0.065	1841.25

3515	3439	3516	3592	3514	0.065	1841.54
3516	3440	3517	3593	3515	0.065	1841.89
3517	3441	3518	3594	3516	0.045	1842.49
3518	3442	3519	3595	3517	0.045	1843.34
3519	3443	3520	3596	3518	0.045	1844.33
3520	3444	3521	3597	3519	0.045	1844.75
3521	3445	3522	3598	3520	0.045	1846.43
3522	3446	3523	3599	3521	0.045	1847.00
3523	3447	3524	3600	3522	0.045	1848.33
3524	3448	3525	3601	3523	0.065	1849.11
3525	3449	3526	3602	3524	0.065	1849.77
3526	3450	3527	3603	3525	0.080	1850.02
3527	3451	3528	3604	3526	0.080	1850.83
3528	3452	3529	3605	3527	0.080	1851.59
3529	3453	3530	3606	3528	0.080	1852.01
3530	3454	3531	3607	3529	0.080	1852.79
3531	3455	3532	3608	3530	0.080	1852.66
3532	3456	3533	3609	3531	0.080	1852.71
3533	3457	3534	3610	3532	0.080	1854.51
3534	3458	3535	3611	3533	0.080	1854.33
3535	3459	3536	3612	3534	0.080	1854.70
3536	3460	3537	3613	3535	0.080	1855.45
3537	3461	3538	3614	3536	0.080	1857.09
3538	3462	3539	3615	3537	0.080	1857.65
3539	3463	3540	3616	3538	0.080	1857.55
3540	3464	3541	3617	3539	0.080	1857.53
3541	3465	3542	3618	3540	0.080	1858.22
3542	3466	3543	3619	3541	0.080	1858.90
3543	3467	3544	3620	3542	0.080	1858.60
3544	3468	3545	3621	3543	0.080	1859.67
3545	3469	3546	3622	3544	0.080	1860.23
3546	3470	3547	3623	3545	0.080	1861.74
3547	3471	3548	3624	3546	0.080	1860.96
3548	3472	3549	3625	3547	0.080	1861.71
3549	3473	3550	3626	3548	0.080	1860.97
3550	3474	3551	3627	3549	0.080	1862.04
3551	3475	3552	3628	3550	0.080	1863.17
3552	3476	3553	3629	3551	0.080	1863.95
3553	3477	3554	3630	3552	0.080	1864.12
3554	3478	3555	3631	3553	0.080	1865.02
3555	3479	3556	3632	3554	0.080	1865.19
3556	3480	3557	3633	3555	0.065	1865.80
3557	3481	3558	3634	3556	0.065	1866.08
3558	3482	3559	3635	3557	0.065	1866.38
3559	3483	3560	3636	3558	0.065	1866.48
3560	3484	3561	3637	3559	0.065	1866.92
3561	3485	3562	3638	3560	0.065	1866.07
3562	3486	3563	3639	3561	0.065	1866.33
3563	3487	3564	3640	3562	0.065	1866.32
3564	3488	3565	3641	3563	0.065	1865.21
3565	3489	3566	3642	3564	0.065	1865.91
3566	3490	3567	3643	3565	0.065	1866.64
3567	3491	3568	3644	3566	0.065	1865.83
3568	3492	3569	3645	3567	0.065	1865.65
3569	3493	3570	3646	3568	0.065	1865.46
3570	3494	3571	3647	3569	0.065	1865.50
3571	3495	3572	3648	3570	0.065	1865.77
3572	3496	3573	3649	3571	0.065	1866.47
3573	3497	3574	3650	3572	0.065	1866.86
3574	3498	3575	3651	3573	0.065	1866.49
3575	3499	3576	3652	3574	0.065	1866.16
3576	0	0	3653	3575	0.065	1866.17
3577	3500	3578	3654	0	0.065	1835.00
3578	3501	3579	3655	3577	0.065	1834.66
3579	3502	3580	3656	3578	0.065	1834.57
3580	3503	3581	3657	3579	0.065	1834.41
3581	3504	3582	3658	3580	0.065	1834.26
3582	3505	3583	3659	3581	0.065	1834.45
3583	3506	3584	3660	3582	0.065	1834.99
3584	3507	3585	3661	3583	0.065	1835.62
3585	3508	3586	3662	3584	0.065	1836.43
3586	3509	3587	3663	3585	0.065	1837.12
3587	3510	3588	3664	3586	0.065	1837.88
3588	3511	3589	3665	3587	0.065	1838.68
3589	3512	3590	3666	3588	0.065	1839.43
3590	3513	3591	3667	3589	0.065	1840.09
3591	3514	3592	3668	3590	0.065	1840.67
3592	3515	3593	3669	3591	0.065	1840.96
3593	3516	3594	3670	3592	0.065	1841.25
3594	3517	3595	3671	3593	0.065	1841.86
3595	3518	3596	3672	3594	0.065	1842.76
3596	3519	3597	3673	3595	0.065	1843.73
3597	3520	3598	3674	3596	0.065	1844.71
3598	3521	3599	3675	3597	0.065	1845.90
3599	3522	3600	3676	3598	0.065	1846.55
3600	3523	3601	3677	3599	0.065	1847.44
3601	3524	3602	3678	3600	0.065	1848.37
3602	3525	3603	3679	3601	0.065	1849.00
3603	3526	3604	3680	3602	0.080	1849.44
3604	3527	3605	3681	3603	0.080	1850.07
3605	3528	3606	3682	3604	0.080	1850.59
3606	3529	3607	3683	3605	0.080	1850.80
3607	3530	3608	3684	3606	0.080	1850.45
3608	3531	3609	3685	3607	0.080	1851.33
3609	3532	3610	3686	3608	0.080	1852.38
3610	3533	3611	3687	3609	0.080	1852.18
3611	3534	3612	3688	3610	0.080	1853.33
3612	3535	3613	3689	3611	0.080	1854.75
3613	3536	3614	3690	3612	0.080	1855.55
3614	3537	3615	3691	3613	0.080	1856.11
3615	3538	3616	3692	3614	0.080	1856.42
3616	3539	3617	3693	3615	0.080	1855.79
3617	3540	3618	3694	3616	0.080	1856.95
3618	3541	3619	3695	3617	0.080	1858.00
3619	3542	3620	3696	3618	0.080	1857.48
3620	3543	3621	3697	3619	0.080	1858.01
3621	3544	3622	3698	3620	0.080	1859.11
3622	3545	3623	3699	3621	0.080	1858.21
3623	3546	3624	3700	3622	0.080	1859.42
3624	3547	3625	3701	3623	0.080	1860.00
3625	3548	3626	3702	3624	0.080	1860.38
3626	3549	3627	3703	3625	0.080	1860.98
3627	3550	3628	3704	3626	0.080	1861.30
3628	3551	3629	3705	3627	0.080	1861.82
3629	3552	3630	3706	3628	0.080	1862.80
3630	3553	3631	3707	3629	0.080	1863.27
3631	3554	3632	3708	3630	0.080	1863.91
3632	3555	3633	3709	3631	0.080	1864.33
3633	3556	3634	3710	3632	0.065	1864.00
3634	3557	3635	3711	3633	0.065	1864.59
3635	3558	3636	3712	3634	0.065	1864.81
3636	3559	3637	3713	3635	0.065	1864.99
3637	3560	3638	3714	3636	0.065	1865.47
3638	3561	3639	3715	3637	0.065	1865.09
3639	3562	3640	3716	3638	0.065	1865.20
3640	3563	3641	3717	3639	0.065	1864.40
3641	3564	3642	3718	3640	0.065	1863.50
3642	3565	3643	3719	3641	0.065	1864.77
3643	3566	3644	3720	3642	0.065	1864.98
3644	3567	3645	3721	3643	0.065	1864.11
3645	3568	3646	3722	3644	0.065	1863.44
3646	3569	3647	3723	3645	0.065	1864.22
3647	3570	3648	3724	3646	0.065	1864.46
3648	3571	3649	3725	3647	0.065	1864.33
3649	3572	3650	3726	3648	0.065	1864.77
3650	3573	3651	3727	3649	0.065	1865.06
3651	3574	3652	3728	3650	0.065	1864.99
3652	3575	3653	3729	3651	0.065	1864.83
3653	3576	0	3730	3652	0.065	1864.15
3654	3577	3655	3731	0	0.065	1834.74
3655	3578	3656	3732	3654	0.065	1833.78
3656	3579	3657	3733	3655	0.065	1833.49
3657	3580	3658	3734	3656	0.065	1833.41
3658	3581	3659	3735	3657	0.065	1833.40
3659	3582	3660	3736	3658	0.065	1833.72
3660	3583	3661	3737	3659	0.065	1834.16
3661	3584	3662	3738	3660	0.065	1835.26
3662	3585	3663	3739	3661	0.065	1835.96
3663	3586	3664	3740	3662	0.065	1836.59
3664	3587	3665	3741	3663	0.065	1837.38
3665	3588	3666	3742	3664	0.065	1838.12
3666	3589	3667	3743	3665	0.065	1838.83
3667	3590	3668	3744	3666	0.065	1839.50
3668	3591	3669	3745	3667	0.065	1840.07
3669	3592	3670	3746	3668	0.065	1840.36
3670	3593	3671	3747	3669	0.065	1840.66
3671	3594	3672	3748	3670	0.065	1841.26
3672	3595	3673	3749	3671	0.065	1842.16
3673	3596	3674	3750	3672	0.065	1843.13
3674	3597	3675	3751	3673	0.065	1844.12
3675	3598	3676	3752	3674	0.065	1844.75
3676	3599	3677	3753	3675	0.065	1845.82
3677	3600	3678	3754	3676	0.065	1846.65
3678	3601	3679	3755	3677	0.065	1847.37
3679	3602	3680	3756	3678	0.065	1847.86
3680	3603	3681	3757	3679	0.080	1848.36
3681	3604	3682	3758	3680	0.080	1848.90
3682	3605	3683	3759	3681	0.080	1849.70
3683	3606	3684	3760	3682	0.080	1849.78
3684	3607	3685	3761	3683	0.080	1850.05
3685	3608	3686	3762	3684	0.080	1850.94
3686	3609	3687	3763	3685	0.080	1850.95
3687	3610	3688	3764	3686	0.080	1851.87
3688	3611	3689	3765	3687	0.080	1851.96
3689	3612	3690	3766	3688	0.080	1852.57
3690	3613	3691	3767	3689	0.080	1853.80
3691	3614	3692	3768	3690	0.080	1854.21
3692	3615	3693	3769	3691	0.080	1854.80
3693	3616	3694	3770	3692	0.080	1855.27
3694	3617	3695	3771	3693	0.080	1856.20
3695	3618	3696	3772	3694	0.080	1856.32
3696	3619	3697	3773	3695	0.080	1856.00
3697	3620	3698	3774	3696	0.080	1857.83
3698	3621	3699	3775	3697	0.080	1857.72
3699	3622	3700	3776	3698	0.080	1857.37
3700	3623	3701	3777	3699	0.080	1858.07
3701	3624	3702	3778	3700	0.080	1858.47
3702	3625	3703	3779	3701	0.080	1859.19

3703	3626	3704	3780	3702	0.080	1859.86
3704	3627	3705	3781	3703	0.080	1859.98
3705	3628	3706	3782	3704	0.080	1860.61
3706	3629	3707	3783	3705	0.080	1861.29
3707	3630	3708	3784	3706	0.080	1861.55
3708	3631	3709	3785	3707	0.080	1862.15
3709	3632	3710	3786	3708	0.080	1863.40
3710	3633	3711	3787	3709	0.065	1863.30
3711	3634	3712	3788	3710	0.065	1863.51
3712	3635	3713	3789	3711	0.065	1863.00
3713	3636	3714	3790	3712	0.065	1863.11
3714	3637	3715	3791	3713	0.065	1864.28
3715	3638	3716	3792	3714	0.065	1864.17
3716	3639	3717	3793	3715	0.065	1864.33
3717	3640	3718	3794	3716	0.065	1863.48
3718	3641	3719	3795	3717	0.065	1862.50
3719	3642	3720	3796	3718	0.065	1863.89
3720	3643	3721	3797	3719	0.065	1863.74
3721	3644	3722	3798	3720	0.065	1863.19
3722	3645	3723	3799	3721	0.065	1862.11
3723	3646	3724	3800	3722	0.065	1862.30
3724	3647	3725	3801	3723	0.065	1862.92
3725	3648	3726	3802	3724	0.065	1862.98
3726	3649	3727	3803	3725	0.065	1862.92
3727	3650	3728	3804	3726	0.065	1863.34
3728	3651	3729	3805	3727	0.065	1863.32
3729	3652	3730	3806	3728	0.065	1863.44
3730	3653	0	3807	3729	0.065	1862.67
3731	3654	3732	3808	0	0.065	1832.85
3732	3655	3733	3809	3731	0.065	1832.55
3733	3656	3734	3810	3732	0.065	1832.45
3734	3657	3735	3811	3733	0.065	1832.47
3735	3658	3736	3812	3734	0.065	1832.56
3736	3659	3737	3813	3735	0.065	1832.99
3737	3660	3738	3814	3736	0.065	1833.56
3738	3661	3739	3815	3737	0.065	1834.60
3739	3662	3740	3816	3738	0.065	1835.39
3740	3663	3741	3817	3739	0.065	1836.15
3741	3664	3742	3818	3740	0.065	1836.86
3742	3665	3743	3819	3741	0.065	1837.53
3743	3666	3744	3820	3742	0.065	1838.22
3744	3667	3745	3821	3743	0.065	1838.90
3745	3668	3746	3822	3744	0.065	1839.44
3746	3669	3747	3823	3745	0.065	1839.75
3747	3670	3748	3824	3746	0.065	1840.09
3748	3671	3749	3825	3747	0.065	1840.67
3749	3672	3750	3826	3748	0.065	1841.52
3750	3673	3751	3827	3749	0.065	1842.47
3751	3674	3752	3828	3750	0.065	1843.45
3752	3675	3753	3829	3751	0.065	1843.70
3753	3676	3754	3830	3752	0.065	1844.75
3754	3677	3755	3831	3753	0.065	1845.87
3755	3678	3756	3832	3754	0.065	1846.32
3756	3679	3757	3833	3755	0.065	1846.98
3757	3680	3758	3834	3756	0.080	1847.59
3758	3681	3759	3835	3757	0.080	1848.04
3759	3682	3760	3836	3758	0.080	1847.94
3760	3683	3761	3837	3759	0.080	1848.53
3761	3684	3762	3838	3760	0.080	1849.25
3762	3685	3763	3839	3761	0.080	1849.63
3763	3686	3764	3840	3762	0.080	1850.06
3764	3687	3765	3841	3763	0.080	1850.75
3765	3688	3766	3842	3764	0.080	1851.50
3766	3689	3767	3843	3765	0.080	1851.64
3767	3690	3768	3844	3766	0.080	1852.90
3768	3691	3769	3845	3767	0.080	1853.29
3769	3692	3770	3846	3768	0.080	1853.89
3770	3693	3771	3847	3769	0.080	1854.38
3771	3694	3772	3848	3770	0.080	1855.04
3772	3695	3773	3849	3771	0.080	1853.93
3773	3696	3774	3850	3772	0.080	1855.95
3774	3697	3775	3851	3773	0.080	1856.56
3775	3698	3776	3852	3774	0.080	1856.93
3776	3699	3777	3853	3775	0.080	1856.91
3777	3700	3778	3854	3776	0.080	1857.17
3778	3701	3779	3855	3777	0.080	1857.75
3779	3702	3780	3856	3778	0.080	1858.16
3780	3703	3781	3857	3779	0.080	1858.45
3781	3704	3782	3858	3780	0.080	1858.85
3782	3705	3783	3859	3781	0.080	1860.35
3783	3706	3784	3860	3782	0.080	1859.90
3784	3707	3785	3861	3783	0.080	1860.54
3785	3708	3786	3862	3784	0.080	1861.09
3786	3709	3787	3863	3785	0.080	1862.00
3787	3710	3788	3864	3786	0.065	1861.74
3788	3711	3789	3865	3787	0.065	1861.97
3789	3712	3790	3866	3788	0.065	1862.27
3790	3713	3791	3867	3789	0.065	1863.42
3791	3714	3792	3868	3790	0.065	1862.92
3792	3715	3793	3869	3791	0.065	1863.66
3793	3716	3794	3870	3792	0.065	1863.21
3794	3717	3795	3871	3793	0.065	1864.19
3795	3718	3796	3872	3794	0.065	1860.50
3796	3719	3797	3873	3795	0.065	1862.98
3797	3720	3798	3874	3796	0.065	1861.97
3798	3721	3799	3875	3797	0.065	1861.40
3799	3722	3800	3876	3798	0.065	1861.23
3800	3723	3801	3877	3799	0.065	1861.55
3801	3724	3802	3878	3800	0.065	1861.62
3802	3725	3803	3879	3801	0.065	1861.56
3803	3726	3804	3880	3802	0.065	1860.84
3804	3727	3805	3881	3803	0.065	1861.42
3805	3728	3806	3882	3804	0.065	1861.75
3806	3729	3807	3883	3805	0.065	1861.84
3807	3730	0	3884	3806	0.065	1860.15
3808	3731	3809	3885	0	0.065	1831.26
3809	3732	3810	3886	3808	0.065	1831.39
3810	3733	3811	3887	3809	0.065	1831.44
3811	3734	3812	3888	3810	0.065	1831.49
3812	3735	3813	3889	3811	0.065	1831.58
3813	3736	3814	3890	3812	0.065	1832.06
3814	3737	3815	3891	3813	0.065	1832.86
3815	3738	3816	3892	3814	0.065	1833.64
3816	3739	3817	3893	3815	0.065	1834.59
3817	3740	3818	3894	3816	0.065	1835.51
3818	3741	3819	3895	3817	0.065	1836.24
3819	3742	3820	3896	3818	0.065	1836.88
3820	3743	3821	3897	3819	0.065	1837.58
3821	3744	3822	3898	3820	0.065	1838.26
3822	3745	3823	3899	3821	0.065	1838.86
3823	3746	3824	3900	3822	0.065	1839.25
3824	3747	3825	3901	3823	0.065	1839.62
3825	3748	3826	3902	3824	0.065	1840.15
3826	3749	3827	3903	3825	0.065	1840.85
3827	3750	3828	3904	3826	0.065	1841.75
3828	3751	3829	3905	3827	0.065	1842.17
3829	3752	3830	3906	3828	0.065	1843.05
3830	3753	3831	3907	3829	0.065	1843.98
3831	3754	3832	3908	3830	0.065	1844.80
3832	3755	3833	3909	3831	0.065	1845.52
3833	3756	3834	3910	3832	0.065	1846.26
3834	3757	3835	3911	3833	0.080	1846.87
3835	3758	3836	3912	3834	0.080	1847.08
3836	3759	3837	3913	3835	0.080	1847.06
3837	3760	3838	3914	3836	0.080	1847.83
3838	3761	3839	3915	3837	0.080	1848.22
3839	3762	3840	3916	3838	0.080	1848.63
3840	3763	3841	3917	3839	0.080	1848.45
3841	3764	3842	3918	3840	0.080	1849.64
3842	3765	3843	3919	3841	0.080	1850.49
3843	3766	3844	3920	3842	0.080	1850.92
3844	3767	3845	3921	3843	0.080	1851.87
3845	3768	3846	3922	3844	0.080	1852.13
3846	3769	3847	3923	3845	0.080	1852.83
3847	3770	3848	3924	3846	0.080	1854.18
3848	3771	3849	3925	3847	0.080	1854.48
3849	3772	3850	3926	3848	0.080	1854.55
3850	3773	3851	3927	3849	0.080	1855.21
3851	3774	3852	3928	3850	0.080	1855.69
3852	3775	3853	3929	3851	0.080	1855.48
3853	3776	3854	3930	3852	0.080	1856.20
3854	3777	3855	3931	3853	0.080	1856.14
3855	3778	3856	3932	3854	0.080	1856.65
3856	3779	3857	3933	3855	0.080	1857.18
3857	3780	3858	3934	3856	0.080	1857.23
3858	3781	3859	3935	3857	0.080	1858.18
3859	3782	3860	3936	3858	0.080	1858.67
3860	3783	3861	3937	3859	0.080	1858.90
3861	3784	3862	3938	3860	0.080	1858.99
3862	3785	3863	3939	3861	0.080	1860.47
3863	3786	3864	3940	3862	0.080	1860.66
3864	3787	3865	3941	3863	0.065	1860.30
3865	3788	3866	3942	3864	0.065	1860.52
3866	3789	3867	3943	3865	0.065	1860.87
3867	3790	3868	3944	3866	0.065	1861.53
3868	3791	3869	3945	3867	0.065	1861.80
3869	3792	3870	3946	3868	0.065	1862.14
3870	3793	3871	3947	3869	0.065	1861.42
3871	3794	3872	3948	3870	0.065	1860.82
3872	3795	3873	3949	3871	0.065	1859.84
3873	3796	3874	3950	3872	0.065	1861.07
3874	3797	3875	3951	3873	0.065	1860.24
3875	3798	3876	3952	3874	0.065	1860.31
3876	3799	3877	3953	3875	0.065	1860.26
3877	3800	3878	3954	3876	0.065	1859.66
3878	3801	3879	3955	3877	0.065	1859.92
3879	3802	3880	3956	3878	0.065	1859.91
3880	3803	3881	3957	3879	0.065	1859.68
3881	3804	3882	3958	3880	0.065	1859.78
3882	3805	3883	3959	3881	0.065	1860.06
3883	3806	3884	3960	3882	0.065	1859.93
3884	3807	0	3961	3883	0.065	1859.55
3885	3808	3886	3962	0	0.065	1830.23
3886	3809	3887	3963	3885	0.065	1830.38
3887	3810	3888	3964	3886	0.065	1830.42
3888	3811	3889	3965	3887	0.065	1830.44
3889	3812	3890	3966	3888	0.065	1830.53
3890	3813	3891	3967	3889	0.065	1831.19

3891	3814	3892	3968	3890	0.065	1832.46
3892	3815	3893	3969	3891	0.065	1833.34
3893	3816	3894	3970	3892	0.065	1833.99
3894	3817	3895	3971	3893	0.065	1834.86
3895	3818	3896	3972	3894	0.065	1835.52
3896	3819	3897	3973	3895	0.065	1836.16
3897	3820	3898	3974	3896	0.065	1836.92
3898	3821	3899	3975	3897	0.065	1837.74
3899	3822	3900	3976	3898	0.065	1838.68
3900	3823	3901	3977	3899	0.065	1839.23
3901	3824	3902	3978	3900	0.065	1839.19
3902	3825	3903	3979	3901	0.065	1839.54
3903	3826	3904	3980	3902	0.065	1840.58
3904	3827	3905	3981	3903	0.065	1841.17
3905	3828	3906	3982	3904	0.065	1841.46
3906	3829	3907	3983	3905	0.065	1842.63
3907	3830	3908	3984	3906	0.065	1843.38
3908	3831	3909	3985	3907	0.065	1843.97
3909	3832	3910	3986	3908	0.065	1844.78
3910	3833	3911	3987	3909	0.065	1845.44
3911	3834	3912	3988	3910	0.080	1845.75
3912	3835	3913	3989	3911	0.080	1845.70
3913	3836	3914	3990	3912	0.080	1846.35
3914	3837	3915	3991	3913	0.080	1846.66
3915	3838	3916	3992	3914	0.080	1847.19
3916	3839	3917	3993	3915	0.080	1847.53
3917	3840	3918	3994	3916	0.080	1848.05
3918	3841	3919	3995	3917	0.080	1848.80
3919	3842	3920	3996	3918	0.080	1849.69
3920	3843	3921	3997	3919	0.080	1850.06
3921	3844	3922	3998	3920	0.080	1850.90
3922	3845	3923	3999	3921	0.080	1851.63
3923	3846	3924	4000	3922	0.080	1852.74
3924	3847	3925	4001	3923	0.080	1853.40
3925	3848	3926	4002	3924	0.080	1853.59
3926	3849	3927	4003	3925	0.080	1853.19
3927	3850	3928	4004	3926	0.080	1853.89
3928	3851	3929	4005	3927	0.080	1854.36
3929	3852	3930	4006	3928	0.080	1854.40
3930	3853	3931	4007	3929	0.080	1854.76
3931	3854	3932	4008	3930	0.080	1855.06
3932	3855	3933	4009	3931	0.080	1855.53
3933	3856	3934	4010	3932	0.080	1856.48
3934	3857	3935	4011	3933	0.080	1856.47
3935	3858	3936	4012	3934	0.080	1857.35
3936	3859	3937	4013	3935	0.080	1857.72
3937	3860	3938	4014	3936	0.080	1857.72
3938	3861	3939	4015	3937	0.080	1858.26
3939	3862	3940	4016	3938	0.080	1859.20
3940	3863	3941	4017	3939	0.080	1859.70
3941	3864	3942	4018	3940	0.065	1859.25
3942	3865	3943	4019	3941	0.065	1859.49
3943	3866	3944	4020	3942	0.065	1859.42
3944	3867	3945	4021	3943	0.065	1859.94
3945	3868	3946	4022	3944	0.065	1861.30
3946	3869	3947	4023	3945	0.065	1860.67
3947	3870	3948	4024	3946	0.065	1860.59
3948	3871	3949	4025	3947	0.065	1859.71
3949	3872	3950	4026	3948	0.065	1860.83
3950	3873	3951	4027	3949	0.065	1860.90
3951	3874	3952	4028	3950	0.065	1859.06
3952	3875	3953	4029	3951	0.065	1858.45
3953	3876	3954	4030	3952	0.065	1858.69
3954	3877	3955	4031	3953	0.065	1858.01
3955	3878	3956	4032	3954	0.065	1858.69
3956	3879	3957	4033	3955	0.065	1858.73
3957	3880	3958	4034	3956	0.065	1858.16
3958	3881	3959	4035	3957	0.065	1858.22
3959	3882	3960	4036	3958	0.065	1858.56
3960	3883	3961	4037	3959	0.065	1858.90
3961	3884	0	4038	3960	0.065	1858.51
3962	3885	3963	4039	0	0.065	1829.14
3963	3886	3964	4040	3962	0.065	1829.27
3964	3887	3965	4041	3963	0.065	1829.36
3965	3888	3966	4042	3964	0.065	1829.54
3966	3889	3967	4043	3965	0.065	1829.77
3967	3890	3968	4044	3966	0.065	1830.76
3968	3891	3969	4045	3967	0.065	1831.80
3969	3892	3970	4046	3968	0.065	1832.63
3970	3893	3971	4047	3969	0.065	1833.49
3971	3894	3972	4048	3970	0.065	1834.21
3972	3895	3973	4049	3971	0.065	1834.76
3973	3896	3974	4050	3972	0.065	1835.36
3974	3897	3975	4051	3973	0.065	1836.15
3975	3898	3976	4052	3974	0.065	1837.01
3976	3899	3977	4053	3975	0.065	1838.05
3977	3900	3978	4054	3976	0.065	1838.53
3978	3901	3979	4055	3977	0.065	1838.62
3979	3902	3980	4056	3978	0.065	1839.32
3980	3903	3981	4057	3979	0.065	1840.98
3981	3904	3982	4058	3980	0.065	1840.75
3982	3905	3983	4059	3981	0.065	1841.08
3983	3906	3984	4060	3982	0.065	1842.31
3984	3907	3985	4061	3983	0.065	1842.75
3985	3908	3986	4062	3984	0.065	1843.34
3986	3909	3987	4063	3985	0.065	1843.77
3987	3910	3988	4064	3986	0.065	1844.08
3988	3911	3989	4065	3987	0.080	1844.25
3989	3912	3990	4066	3988	0.080	1844.68
3990	3913	3991	4067	3989	0.080	1845.19
3991	3914	3992	4068	3990	0.080	1845.71
3992	3915	3993	4069	3991	0.080	1846.66
3993	3916	3994	4070	3992	0.080	1846.94
3994	3917	3995	4071	3993	0.080	1847.11
3995	3918	3996	4072	3994	0.080	1847.72
3996	3919	3997	4073	3995	0.080	1849.48
3997	3920	3998	4074	3996	0.080	1849.50
3998	3921	3999	4075	3997	0.080	1849.87
3999	3922	4000	4076	3998	0.080	1850.49
4000	3923	4001	4077	3999	0.080	1852.03
4001	3924	4002	4078	4000	0.080	1852.22
4002	3925	4003	4079	4001	0.080	1852.34
4003	3926	4004	4080	4002	0.080	1851.54
4004	3927	4005	4081	4003	0.080	1852.87
4005	3928	4006	4082	4004	0.080	1853.07
4006	3929	4007	4083	4005	0.080	1853.59
4007	3930	4008	4084	4006	0.080	1853.39
4008	3931	4009	4085	4007	0.080	1853.99
4009	3932	4010	4086	4008	0.080	1854.42
4010	3933	4011	4087	4009	0.080	1856.42
4011	3934	4012	4088	4010	0.080	1855.87
4012	3935	4013	4089	4011	0.080	1856.50
4013	3936	4014	4090	4012	0.080	1856.65
4014	3937	4015	4091	4013	0.080	1856.52
4015	3938	4016	4092	4014	0.080	1858.12
4016	3939	4017	4093	4015	0.080	1857.97
4017	3940	4018	4094	4016	0.080	1858.24
4018	3941	4019	4095	4017	0.065	1858.12
4019	3942	4020	4096	4018	0.065	1858.30
4020	3943	4021	4097	4019	0.065	1858.82
4021	3944	4022	4098	4020	0.065	1859.12
4022	3945	4023	4099	4021	0.065	1859.82
4023	3946	4024	4100	4022	0.065	1859.81
4024	3947	4025	4101	4023	0.065	1859.48
4025	3948	4026	4102	4024	0.065	1857.50
4026	3949	4027	4103	4025	0.065	1858.90
4027	3950	4028	4104	4026	0.065	1858.96
4028	3951	4029	4105	4027	0.065	1857.90
4029	3952	4030	4106	4028	0.065	1857.28
4030	3953	4031	4107	4029	0.065	1857.55
4031	3954	4032	4108	4030	0.065	1857.23
4032	3955	4033	4109	4031	0.065	1857.11
4033	3956	4034	4110	4032	0.065	1856.81
4034	3957	4035	4111	4033	0.065	1856.95
4035	3958	4036	4112	4034	0.065	1857.56
4036	3959	4037	4113	4035	0.065	1858.02
4037	3960	4038	4114	4036	0.065	1859.12
4038	3961	0	4115	4037	0.065	1857.49
4039	3962	4040	4116	0	0.065	1828.10
4040	3963	4041	4117	4039	0.065	1828.19
4041	3964	4042	4118	4040	0.065	1828.39
4042	3965	4043	4119	4041	0.045	1828.85
4043	3966	4044	4120	4042	0.045	1829.17
4044	3967	4045	4121	4043	0.045	1830.11
4045	3968	4046	4122	4044	0.045	1831.09
4046	3969	4047	4123	4045	0.045	1831.90
4047	3970	4048	4124	4046	0.045	1832.50
4048	3971	4049	4125	4047	0.045	1832.00
4049	3972	4050	4126	4048	0.045	1832.50
4050	3973	4051	4127	4049	0.045	1834.00
4051	3974	4052	4128	4050	0.045	1835.31
4052	3975	4053	4129	4051	0.045	1836.13
4053	3976	4054	4130	4052	0.045	1836.95
4054	3977	4055	4131	4053	0.045	1837.37
4055	3978	4056	4132	4054	0.045	1837.16
4056	3979	4057	4133	4055	0.045	1837.75
4057	3980	4058	4134	4056	0.045	1838.95
4058	3981	4059	4135	4057	0.045	1840.14
4059	3982	4060	4136	4058	0.045	1841.45
4060	3983	4061	4137	4059	0.045	1842.12
4061	3984	4062	4138	4060	0.045	1842.55
4062	3985	4063	4139	4061	0.045	1843.07
4063	3986	4064	4140	4062	0.045	1843.00
4064	3987	4065	4141	4063	0.045	1843.22
4065	3988	4066	4142	4064	0.045	1843.45
4066	3989	4067	4143	4065	0.045	1844.10
4067	3990	4068	4144	4066	0.045	1844.61
4068	3991	4069	4145	4067	0.045	1844.86
4069	3992	4070	4146	4068	0.045	1844.00
4070	3993	4071	4147	4069	0.045	1843.90
4071	3994	4072	4148	4070	0.045	1844.50
4072	3995	4073	4149	4071	0.045	1846.24
4073	3996	4074	4150	4072	0.045	1847.34
4074	3997	4075	4151	4073	0.045	1848.28
4075	3998	4076	4152	4074	0.045	1849.14
4076	3999	4077	4153	4075	0.045	1850.05
4077	4000	4078	4154	4076	0.045	1851.00
4078	4001	4079	4155	4077	0.045	1850.30

4079	4002	4080	4156	4078	0.045	1849.90
4080	4003	4081	4157	4079	0.045	1850.10
4081	4004	4082	4158	4080	0.045	1850.79
4082	4005	4083	4159	4081	0.045	1851.68
4083	4006	4084	4160	4082	0.045	1851.84
4084	4007	4085	4161	4083	0.045	1852.47
4085	4008	4086	4162	4084	0.045	1852.70
4086	4009	4087	4163	4085	0.045	1853.10
4087	4010	4088	4164	4086	0.045	1853.64
4088	4011	4089	4165	4087	0.045	1854.43
4089	4012	4090	4166	4088	0.045	1854.97
4090	4013	4091	4167	4089	0.045	1855.17
4091	4014	4092	4168	4090	0.045	1854.80
4092	4015	4093	4169	4091	0.045	1855.50
4093	4016	4094	4170	4092	0.045	1856.17
4094	4017	4095	4171	4093	0.045	1856.54
4095	4018	4096	4172	4094	0.045	1857.43
4096	4019	4097	4173	4095	0.065	1857.22
4097	4020	4098	4174	4096	0.065	1857.27
4098	4021	4099	4175	4097	0.065	1857.38
4099	4022	4100	4176	4098	0.065	1858.18
4100	4023	4101	4177	4099	0.065	1859.06
4101	4024	4102	4178	4100	0.065	1858.40
4102	4025	4103	4179	4101	0.065	1857.42
4103	4026	4104	4180	4102	0.065	1856.95
4104	4027	4105	4181	4103	0.065	1856.36
4105	4028	4106	4182	4104	0.065	1855.97
4106	4029	4107	4183	4105	0.065	1855.90
4107	4030	4108	4184	4106	0.065	1855.59
4108	4031	4109	4185	4107	0.065	1855.62
4109	4032	4110	4186	4108	0.065	1856.25
4110	4033	4111	4187	4109	0.065	1855.87
4111	4034	4112	4188	4110	0.065	1856.23
4112	4035	4113	4189	4111	0.065	1857.12
4113	4036	4114	4190	4112	0.065	1857.74
4114	4037	4115	4191	4113	0.065	1858.98
4115	4038	0	4192	4114	0.065	1857.29
4116	4039	4117	4193	0	0.065	1827.20
4117	4040	4118	4194	4116	0.065	1827.22
4118	4041	4119	4195	4117	0.065	1827.60
4119	4042	4120	4196	4118	0.045	1828.08
4120	4043	4121	4197	4119	0.045	1828.60
4121	4044	4122	4198	4120	0.045	1829.34
4122	4045	4123	4199	4121	0.045	1830.23
4123	4046	4124	4200	4122	0.045	1831.01
4124	4047	4125	4201	4123	0.045	1831.86
4125	4048	4126	4202	4124	0.045	1832.40
4126	4049	4127	4203	4125	0.045	1832.94
4127	4050	4128	4204	4126	0.045	1833.64
4128	4051	4129	4205	4127	0.045	1834.46
4129	4052	4130	4206	4128	0.045	1835.27
4130	4053	4131	4207	4129	0.045	1836.07
4131	4054	4132	4208	4130	0.045	1836.59
4132	4055	4133	4209	4131	0.045	1837.08
4133	4056	4134	4210	4132	0.045	1837.81
4134	4057	4135	4211	4133	0.045	1838.07
4135	4058	4136	4212	4134	0.045	1839.11
4136	4059	4137	4213	4135	0.045	1840.21
4137	4060	4138	4214	4136	0.045	1841.17
4138	4061	4139	4215	4137	0.045	1841.62
4139	4062	4140	4216	4138	0.045	1841.35
4140	4063	4141	4217	4139	0.045	1841.33
4141	4064	4142	4218	4140	0.045	1841.91
4142	4065	4143	4219	4141	0.045	1842.51
4143	4066	4144	4220	4142	0.045	1842.98
4144	4067	4145	4221	4143	0.045	1843.39
4145	4068	4146	4222	4144	0.045	1843.69
4146	4069	4147	4223	4145	0.045	1844.06
4147	4070	4148	4224	4146	0.045	1843.70
4148	4071	4149	4225	4147	0.045	1844.92
4149	4072	4150	4226	4148	0.045	1845.89
4150	4073	4151	4227	4149	0.045	1846.66
4151	4074	4152	4228	4150	0.045	1847.41
4152	4075	4153	4229	4151	0.045	1848.22
4153	4076	4154	4230	4152	0.045	1848.91
4154	4077	4155	4231	4153	0.045	1849.77
4155	4078	4156	4232	4154	0.045	1850.07
4156	4079	4157	4233	4155	0.045	1849.83
4157	4080	4158	4234	4156	0.045	1849.89
4158	4081	4159	4235	4157	0.045	1850.09
4159	4082	4160	4236	4158	0.045	1850.46
4160	4083	4161	4237	4159	0.045	1850.36
4161	4084	4162	4238	4160	0.045	1851.16
4162	4085	4163	4239	4161	0.045	1851.50
4163	4086	4164	4240	4162	0.045	1852.15
4164	4087	4165	4241	4163	0.045	1852.25
4165	4088	4166	4242	4164	0.045	1853.44
4166	4089	4167	4243	4165	0.045	1853.94
4167	4090	4168	4244	4166	0.045	1854.01
4168	4091	4169	4245	4167	0.045	1854.77
4169	4092	4170	4246	4168	0.045	1854.70
4170	4093	4171	4247	4169	0.045	1855.42
4171	4094	4172	4248	4170	0.045	1855.11
4172	4095	4173	4249	4171	0.045	1855.55
4173	4096	4174	4250	4172	0.065	1855.98
4174	4097	4175	4251	4173	0.065	1856.15
4175	4098	4176	4252	4174	0.065	1856.50
4176	4099	4177	4253	4175	0.065	1857.00
4177	4100	4178	4254	4176	0.065	1857.15
4178	4101	4179	4255	4177	0.065	1857.66
4179	4102	4180	4256	4178	0.065	1856.38
4180	4103	4181	4257	4179	0.065	1856.21
4181	4104	4182	4258	4180	0.065	1856.14
4182	4105	4183	4259	4181	0.065	1855.27
4183	4106	4184	4260	4182	0.065	1854.60
4184	4107	4185	4261	4183	0.065	1854.80
4185	4108	4186	4262	4184	0.065	1855.13
4186	4109	4187	4263	4185	0.065	1854.67
4187	4110	4188	4264	4186	0.065	1854.90
4188	4111	4189	4265	4187	0.065	1855.74
4189	4112	4190	4266	4188	0.065	1856.72
4190	4113	4191	4267	4189	0.065	1857.42
4191	4114	4192	4268	4190	0.065	1858.14
4192	4115	0	0	4191	0.065	1857.31
4193	4116	4194	4269	0	0.065	1826.26
4194	4117	4195	4270	4193	0.065	1826.50
4195	4118	4196	4271	4194	0.065	1826.95
4196	4119	4197	4272	4195	0.045	1827.48
4197	4120	4198	4273	4196	0.045	1828.08
4198	4121	4199	4274	4197	0.045	1828.73
4199	4122	4200	4275	4198	0.045	1829.36
4200	4123	4201	4276	4199	0.045	1830.10
4201	4124	4202	4277	4200	0.045	1830.81
4202	4125	4203	4278	4201	0.045	1831.42
4203	4126	4204	4279	4202	0.045	1832.05
4204	4127	4205	4280	4203	0.045	1832.75
4205	4128	4206	4281	4204	0.045	1833.59
4206	4129	4207	4282	4205	0.045	1834.46
4207	4130	4208	4283	4206	0.045	1835.23
4208	4131	4209	4284	4207	0.045	1835.88
4209	4132	4210	4285	4208	0.045	1836.59
4210	4133	4211	4286	4209	0.045	1836.64
4211	4134	4212	4287	4210	0.045	1837.32
4212	4135	4213	4288	4211	0.045	1838.29
4213	4136	4214	4289	4212	0.045	1839.38
4214	4137	4215	4290	4213	0.045	1840.19
4215	4138	4216	4291	4214	0.045	1840.00
4216	4139	4217	4292	4215	0.045	1839.80
4217	4140	4218	4293	4216	0.045	1840.07
4218	4141	4219	4294	4217	0.045	1840.97
4219	4142	4220	4295	4218	0.045	1841.49
4220	4143	4221	4296	4219	0.045	1841.87
4221	4144	4222	4297	4220	0.045	1842.27
4222	4145	4223	4298	4221	0.045	1842.44
4223	4146	4224	4299	4222	0.045	1843.06
4224	4147	4225	4300	4223	0.045	1843.26
4225	4148	4226	4301	4224	0.045	1844.60
4226	4149	4227	4302	4225	0.045	1845.26
4227	4150	4228	4303	4226	0.045	1845.77
4228	4151	4229	4304	4227	0.045	1846.48
4229	4152	4230	4305	4228	0.045	1846.91
4230	4153	4231	4306	4229	0.045	1847.88
4231	4154	4232	4307	4230	0.045	1848.70
4232	4155	4233	4308	4231	0.045	1849.04
4233	4156	4234	4309	4232	0.045	1848.75
4234	4157	4235	4310	4233	0.045	1848.82
4235	4158	4236	4311	4234	0.045	1849.37
4236	4159	4237	4312	4235	0.045	1849.35
4237	4160	4238	4313	4236	0.045	1849.63
4238	4161	4239	4314	4237	0.045	1849.97
4239	4162	4240	4315	4238	0.045	1850.47
4240	4163	4241	4316	4239	0.045	1851.11
4241	4164	4242	4317	4240	0.045	1851.15
4242	4165	4243	4318	4241	0.045	1852.63
4243	4166	4244	4319	4242	0.045	1852.83
4244	4167	4245	4320	4243	0.045	1852.94
4245	4168	4246	4321	4244	0.045	1853.14
4246	4169	4247	4322	4245	0.045	1853.33
4247	4170	4248	4323	4246	0.045	1853.87
4248	4171	4249	4324	4247	0.045	1853.70
4249	4172	4250	4325	4248	0.045	1853.80
4250	4173	4251	4326	4249	0.065	1854.21
4251	4174	4252	4327	4250	0.065	1854.87
4252	4175	4253	4328	4251	0.065	1857.40
4253	4176	4254	4329	4252	0.065	1855.94
4254	4177	4255	4330	4253	0.065	1856.75
4255	4178	4256	4331	4254	0.065	1856.91
4256	4179	4257	4332	4255	0.065	1855.47
4257	4180	4258	4333	4256	0.065	1853.76
4258	4181	4259	4334	4257	0.065	1854.57
4259	4182	4260	4335	4258	0.065	1854.06
4260	4183	4261	4336	4259	0.065	1853.56
4261	4184	4262	4337	4260	0.065	1853.68
4262	4185	4263	4338	4261	0.065	1854.05
4263	4186	4264	4339	4262	0.065	1853.25
4264	4187	4265	4340	4263	0.065	1852.77
4265	4188	4266	4341	4264	0.065	1854.82
4266	4189	4267	4342	4265	0.065	1855.65

4267	4190	4268	4343	4266	0.065	1856.44
4268	4191	0	4344	4267	0.065	1856.15
4269	4193	4270	4345	0	0.065	1825.50
4270	4194	4271	4346	4269	0.065	1825.92
4271	4195	4272	4347	4270	0.065	1826.40
4272	4196	4273	4348	4271	0.045	1826.93
4273	4197	4274	4349	4272	0.045	1827.51
4274	4198	4275	4350	4273	0.045	1828.15
4275	4199	4276	4351	4274	0.045	1828.74
4276	4200	4277	4352	4275	0.045	1829.30
4277	4201	4278	4353	4276	0.045	1829.90
4278	4202	4279	4354	4277	0.045	1830.52
4279	4203	4280	4355	4278	0.045	1831.17
4280	4204	4281	4356	4279	0.045	1831.92
4281	4205	4282	4357	4280	0.045	1832.80
4282	4206	4283	4358	4281	0.045	1833.69
4283	4207	4284	4359	4282	0.045	1834.41
4284	4208	4285	4360	4283	0.045	1835.08
4285	4209	4286	4361	4284	0.045	1835.83
4286	4210	4287	4362	4285	0.045	1835.86
4287	4211	4288	4363	4286	0.045	1836.85
4288	4212	4289	4364	4287	0.045	1837.88
4289	4213	4290	4365	4288	0.045	1838.55
4290	4214	4291	4366	4289	0.045	1838.42
4291	4215	4292	4367	4290	0.045	1838.46
4292	4216	4293	4368	4291	0.045	1838.95
4293	4217	4294	4369	4292	0.045	1839.49
4294	4218	4295	4370	4293	0.045	1840.14
4295	4219	4296	4371	4294	0.045	1840.60
4296	4220	4297	4372	4295	0.045	1840.82
4297	4221	4298	4373	4296	0.045	1841.12
4298	4222	4299	4374	4297	0.045	1840.55
4299	4223	4300	4375	4298	0.045	1842.29
4300	4224	4301	4376	4299	0.045	1843.32
4301	4225	4302	4377	4300	0.045	1843.79
4302	4226	4303	4378	4301	0.045	1844.47
4303	4227	4304	4379	4302	0.045	1844.93
4304	4228	4305	4380	4303	0.045	1845.45
4305	4229	4306	4381	4304	0.045	1846.15
4306	4230	4307	4382	4305	0.045	1847.10
4307	4231	4308	4383	4306	0.045	1847.58
4308	4232	4309	4384	4307	0.045	1847.94
4309	4233	4310	4385	4308	0.045	1847.23
4310	4234	4311	4386	4309	0.045	1847.54
4311	4235	4312	4387	4310	0.045	1848.25
4312	4236	4313	4388	4311	0.045	1848.45
4313	4237	4314	4389	4312	0.045	1848.82
4314	4238	4315	4390	4313	0.045	1849.24
4315	4239	4316	4391	4314	0.045	1849.61
4316	4240	4317	4392	4315	0.045	1849.83
4317	4241	4318	4393	4316	0.045	1850.44
4318	4242	4319	4394	4317	0.045	1851.92
4319	4243	4320	4395	4318	0.045	1851.76
4320	4244	4321	4396	4319	0.045	1852.13
4321	4245	4322	4397	4320	0.045	1851.82
4322	4246	4323	4398	4321	0.045	1851.88
4323	4247	4324	4399	4322	0.045	1852.47
4324	4248	4325	4400	4323	0.045	1852.35
4325	4249	4326	4401	4324	0.045	1852.35
4326	4250	4327	4402	4325	0.065	1852.74
4327	4251	4328	4403	4326	0.065	1853.64
4328	4252	4329	4404	4327	0.065	1854.13
4329	4253	4330	4405	4328	0.065	1854.40
4330	4254	4331	4406	4329	0.065	1854.64
4331	4255	4332	4407	4330	0.065	1854.84
4332	4256	4333	4408	4331	0.065	1854.61
4333	4257	4334	4409	4332	0.065	1854.12
4334	4258	4335	4410	4333	0.065	1853.00
4335	4259	4336	4411	4334	0.065	1852.68
4336	4260	4337	4412	4335	0.065	1852.41
4337	4261	4338	4413	4336	0.065	1852.19
4338	4262	4339	4414	4337	0.065	1852.63
4339	4263	4340	4415	4338	0.065	1852.45
4340	4264	4341	4416	4339	0.065	1852.87
4341	4265	4342	4417	4340	0.065	1854.56
4342	4266	4343	4418	4341	0.065	1854.96
4343	4267	4344	4419	4342	0.065	1855.43
4344	4268	0	0	4343	0.065	1855.01
4345	4269	4346	4420	0	0.065	1824.80
4346	4270	4347	4421	4345	0.065	1825.40
4347	4271	4348	4422	4346	0.065	1825.86
4348	4272	4349	4423	4347	0.045	1826.38
4349	4273	4350	4424	4348	0.045	1826.94
4350	4274	4351	4425	4349	0.045	1827.56
4351	4275	4352	4426	4350	0.045	1828.13
4352	4276	4353	4427	4351	0.045	1828.51
4353	4277	4354	4428	4352	0.045	1828.97
4354	4278	4355	4429	4353	0.045	1829.63
4355	4279	4356	4430	4354	0.045	1830.34
4356	4280	4357	4431	4355	0.045	1831.18
4357	4281	4358	4432	4356	0.045	1832.06
4358	4282	4359	4433	4357	0.045	1832.87
4359	4283	4360	4434	4358	0.045	1833.67
4360	4284	4361	4435	4359	0.045	1834.34
4361	4285	4362	4436	4360	0.045	1834.76
4362	4286	4363	4437	4361	0.045	1835.31
4363	4287	4364	4438	4362	0.045	1836.03
4364	4288	4365	4439	4363	0.045	1836.75
4365	4289	4366	4440	4364	0.045	1836.96
4366	4290	4367	4441	4365	0.045	1837.12
4367	4291	4368	4442	4366	0.045	1837.64
4368	4292	4369	4443	4367	0.045	1838.24
4369	4293	4370	4444	4368	0.045	1838.62
4370	4294	4371	4445	4369	0.045	1839.05
4371	4295	4372	4446	4370	0.045	1839.43
4372	4296	4373	4447	4371	0.045	1839.92
4373	4297	4374	4448	4372	0.045	1840.00
4374	4298	4375	4449	4373	0.045	1840.10
4375	4299	4376	4450	4374	0.045	1841.83
4376	4300	4377	4451	4375	0.045	1842.56
4377	4301	4378	4452	4376	0.045	1843.03
4378	4302	4379	4453	4377	0.045	1843.75
4379	4303	4380	4454	4378	0.045	1844.13
4380	4304	4381	4455	4379	0.045	1844.61
4381	4305	4382	4456	4380	0.045	1845.38
4382	4306	4383	4457	4381	0.045	1846.17
4383	4307	4384	4458	4382	0.045	1846.46
4384	4308	4385	4459	4383	0.045	1846.66
4385	4309	4386	4460	4384	0.045	1846.64
4386	4310	4387	4461	4385	0.045	1846.73
4387	4311	4388	4462	4386	0.045	1847.06
4388	4312	4389	4463	4387	0.045	1847.38
4389	4313	4390	4464	4388	0.045	1847.74
4390	4314	4391	4465	4389	0.045	1848.34
4391	4315	4392	4466	4390	0.045	1848.71
4392	4316	4393	4467	4391	0.045	1848.63
4393	4317	4394	4468	4392	0.045	1849.85
4394	4318	4395	4469	4393	0.045	1850.51
4395	4319	4396	4470	4394	0.045	1850.92
4396	4320	4397	4471	4395	0.045	1851.03
4397	4321	4398	4472	4396	0.045	1850.54
4398	4322	4399	4473	4397	0.045	1850.78
4399	4323	4400	4474	4398	0.045	1850.80
4400	4324	4401	4475	4399	0.045	1851.30
4401	4325	4402	4476	4400	0.045	1851.23
4402	4326	4403	4477	4401	0.065	1851.61
4403	4327	4404	4478	4402	0.065	1852.34
4404	4328	4405	4479	4403	0.065	1852.38
4405	4329	4406	4480	4404	0.065	1852.76
4406	4330	4407	4481	4405	0.065	1853.59
4407	4331	4408	4482	4406	0.065	1854.06
4408	4332	4409	4483	4407	0.065	1853.33
4409	4333	4410	4484	4408	0.065	1852.91
4410	4334	4411	4485	4409	0.065	1851.13
4411	4335	4412	4486	4410	0.065	1851.30
4412	4336	4413	4487	4411	0.065	1851.44
4413	4337	4414	4488	4412	0.065	1851.36
4414	4338	4415	4489	4413	0.065	1851.48
4415	4339	4416	4490	4414	0.065	1850.82
4416	4340	4417	4491	4415	0.065	1852.02
4417	4341	4418	4492	4416	0.065	1853.76
4418	4342	4419	4493	4417	0.065	1854.56
4419	4343	0	4494	4418	0.065	1854.06
4420	4345	4421	4495	0	0.065	1824.06
4421	4346	4422	4496	4420	0.065	1824.68
4422	4347	4423	4497	4421	0.065	1825.17
4423	4348	4424	4498	4422	0.045	1825.75
4424	4349	4425	4499	4423	0.045	1826.35
4425	4350	4426	4500	4424	0.045	1826.95
4426	4351	4427	4501	4425	0.045	1827.41
4427	4352	4428	4502	4426	0.045	1827.80
4428	4353	4429	4503	4427	0.045	1828.17
4429	4354	4430	4504	4428	0.045	1828.82
4430	4355	4431	4505	4429	0.045	1829.58
4431	4356	4432	4506	4430	0.045	1830.44
4432	4357	4433	4507	4431	0.045	1831.24
4433	4358	4434	4508	4432	0.045	1832.04
4434	4359	4435	4509	4433	0.045	1832.89
4435	4360	4436	4510	4434	0.045	1833.43
4436	4361	4437	4511	4435	0.045	1833.89
4437	4362	4438	4512	4436	0.045	1834.16
4438	4363	4439	4513	4437	0.045	1834.21
4439	4364	4440	4514	4438	0.045	1834.91
4440	4365	4441	4515	4439	0.045	1835.56
4441	4366	4442	4516	4440	0.045	1835.90
4442	4367	4443	4517	4441	0.045	1836.55
4443	4368	4444	4518	4442	0.045	1837.23
4444	4369	4445	4519	4443	0.045	1837.56
4445	4370	4446	4520	4444	0.045	1837.93
4446	4371	4447	4521	4445	0.045	1838.46
4447	4372	4448	4522	4446	0.045	1838.89
4448	4373	4449	4523	4447	0.045	1839.19
4449	4374	4450	4524	4448	0.045	1840.04
4450	4375	4451	4525	4449	0.045	1840.83
4451	4376	4452	4526	4450	0.045	1841.65
4452	4377	4453	4527	4451	0.045	1842.32
4453	4378	4454	4528	4452	0.045	1842.77
4454	4379	4455	4529	4453	0.045	1843.16

4455	4380	4456	4530	4454	0.045	1843.76
4456	4381	4457	4531	4455	0.045	1844.46
4457	4382	4458	4532	4456	0.045	1845.41
4458	4383	4459	4533	4457	0.045	1845.83
4459	4384	4460	4534	4458	0.045	1845.40
4460	4385	4461	4535	4459	0.045	1845.42
4461	4386	4462	4536	4460	0.045	1845.37
4462	4387	4463	4537	4461	0.045	1845.02
4463	4388	4464	4538	4462	0.045	1846.69
4464	4389	4465	4539	4463	0.045	1846.86
4465	4390	4466	4540	4464	0.045	1847.07
4466	4391	4467	4541	4465	0.045	1847.30
4467	4392	4468	4542	4466	0.045	1847.84
4468	4393	4469	4543	4467	0.045	1849.03
4469	4394	4470	4544	4468	0.045	1849.32
4470	4395	4471	4545	4469	0.045	1849.42
4471	4396	4472	4546	4470	0.045	1849.36
4472	4397	4473	4547	4471	0.045	1849.18
4473	4398	4474	4548	4472	0.045	1849.40
4474	4399	4475	4549	4473	0.045	1849.76
4475	4400	4476	4550	4474	0.045	1850.28
4476	4401	4477	4551	4475	0.045	1850.20
4477	4402	4478	4552	4476	0.065	1850.60
4478	4403	4479	4553	4477	0.065	1851.04
4479	4404	4480	4554	4478	0.065	1851.25
4480	4405	4481	4555	4479	0.065	1851.69
4481	4406	4482	4556	4480	0.065	1852.16
4482	4407	4483	4557	4481	0.065	1852.49
4483	4408	4484	4558	4482	0.065	1852.60
4484	4409	4485	4559	4483	0.065	1851.71
4485	4410	4486	4560	4484	0.065	1851.02
4486	4411	4487	4561	4485	0.065	1850.31
4487	4412	4488	4562	4486	0.065	1850.29
4488	4413	4489	4563	4487	0.065	1850.33
4489	4414	4490	4564	4488	0.065	1850.71
4490	4415	4491	4565	4489	0.065	1850.55
4491	4416	4492	4566	4490	0.065	1851.42
4492	4417	4493	4567	4491	0.065	1853.22
4493	4418	4494	4568	4492	0.065	1853.25
4494	4419	0	4569	4493	0.065	1853.41
4495	4420	4496	4570	0	0.065	1823.46
4496	4421	4497	4571	4495	0.065	1823.97
4497	4422	4498	4572	4496	0.065	1824.50
4498	4423	4499	4573	4497	0.045	1825.11
4499	4424	4500	4574	4498	0.045	1825.74
4500	4425	4501	4575	4499	0.045	1826.29
4501	4426	4502	4576	4500	0.045	1826.74
4502	4427	4503	4577	4501	0.045	1827.20
4503	4428	4504	4578	4502	0.045	1827.64
4504	4429	4505	4579	4503	0.045	1828.24
4505	4430	4506	4580	4504	0.045	1828.94
4506	4431	4507	4581	4505	0.045	1829.65
4507	4432	4508	4582	4506	0.045	1830.33
4508	4433	4509	4583	4507	0.045	1831.25
4509	4434	4510	4584	4508	0.045	1832.16
4510	4435	4511	4585	4509	0.045	1832.95
4511	4436	4512	4586	4510	0.045	1833.16
4512	4437	4513	4587	4511	0.045	1833.25
4513	4438	4514	4588	4512	0.045	1833.61
4514	4439	4515	4589	4513	0.045	1834.16
4515	4440	4516	4590	4514	0.045	1834.72
4516	4441	4517	4591	4515	0.045	1835.32
4517	4442	4518	4592	4516	0.045	1835.78
4518	4443	4519	4593	4517	0.045	1836.26
4519	4444	4520	4594	4518	0.045	1836.62
4520	4445	4521	4595	4519	0.045	1837.17
4521	4446	4522	4596	4520	0.045	1837.82
4522	4447	4523	4597	4521	0.045	1838.28
4523	4448	4524	4598	4522	0.045	1838.74
4524	4449	4525	4599	4523	0.045	1839.48
4525	4450	4526	4600	4524	0.045	1840.20
4526	4451	4527	4601	4525	0.045	1840.76
4527	4452	4528	4602	4526	0.045	1841.47
4528	4453	4529	4603	4527	0.045	1841.93
4529	4454	4530	4604	4528	0.045	1842.67
4530	4455	4531	4605	4529	0.045	1843.22
4531	4456	4532	4606	4530	0.045	1843.74
4532	4457	4533	4607	4531	0.045	1844.32
4533	4458	4534	4608	4532	0.045	1844.71
4534	4459	4535	4609	4533	0.045	1844.43
4535	4460	4536	4610	4534	0.045	1841.76
4536	4461	4537	4611	4535	0.045	1845.07
4537	4462	4538	4612	4536	0.045	1845.46
4538	4463	4539	4613	4537	0.045	1845.62
4539	4464	4540	4614	4538	0.045	1845.90
4540	4465	4541	4615	4539	0.045	1846.08
4541	4466	4542	4616	4540	0.045	1846.18
4542	4467	4543	4617	4541	0.045	1846.99
4543	4468	4544	4618	4542	0.045	1847.78
4544	4469	4545	4619	4543	0.045	1848.06
4545	4470	4546	4620	4544	0.045	1848.17
4546	4471	4547	4621	4545	0.045	1848.13
4547	4472	4548	4622	4546	0.045	1848.41
4548	4473	4549	4623	4547	0.045	1848.81
4549	4474	4550	4624	4548	0.045	1848.50
4550	4475	4551	4625	4549	0.045	1848.93
4551	4476	4552	4626	4550	0.045	1849.06
4552	4477	4553	4627	4551	0.065	1849.73
4553	4478	4554	4628	4552	0.065	1849.65
4554	4479	4555	4629	4553	0.065	1849.99
4555	4480	4556	4630	4554	0.065	1850.52
4556	4481	4557	4631	4555	0.065	1850.97
4557	4482	4558	4632	4556	0.065	1851.03
4558	4483	4559	4633	4557	0.065	1851.14
4559	4484	4560	4634	4558	0.065	1850.38
4560	4485	4561	4635	4559	0.065	1849.78
4561	4486	4562	4636	4560	0.065	1849.67
4562	4487	4563	4637	4561	0.065	1848.50
4563	4488	4564	4638	4562	0.065	1848.94
4564	4489	4565	4639	4563	0.065	1849.31
4565	4490	4566	4640	4564	0.065	1849.37
4566	4491	4567	4641	4565	0.065	1850.55
4567	4492	4568	4642	4566	0.065	1852.11
4568	4493	4569	4643	4567	0.065	1851.80
4569	4494	0	0	4568	0.065	1850.44
4570	4495	4571	4644	0	0.065	1822.73
4571	4496	4572	4645	4570	0.065	1823.21
4572	4497	4573	4646	4571	0.065	1823.76
4573	4498	4574	4647	4572	0.045	1824.38
4574	4499	4575	4648	4573	0.045	1824.98
4575	4500	4576	4649	4574	0.045	1825.48
4576	4501	4577	4650	4575	0.045	1825.93
4577	4502	4578	4651	4576	0.045	1826.49
4578	4503	4579	4652	4577	0.045	1827.07
4579	4504	4580	4653	4578	0.045	1827.67
4580	4505	4581	4654	4579	0.045	1828.30
4581	4506	4582	4655	4580	0.045	1828.92
4582	4507	4583	4656	4581	0.045	1829.51
4583	4508	4584	4657	4582	0.045	1830.54
4584	4509	4585	4658	4583	0.045	1831.51
4585	4510	4586	4659	4584	0.045	1832.68
4586	4511	4587	4660	4585	0.045	1832.02
4587	4512	4588	4661	4586	0.045	1832.39
4588	4513	4589	4662	4587	0.045	1832.91
4589	4514	4590	4663	4588	0.045	1833.35
4590	4515	4591	4664	4589	0.045	1833.90
4591	4516	4592	4665	4590	0.045	1834.44
4592	4517	4593	4666	4591	0.045	1835.04
4593	4518	4594	4667	4592	0.045	1835.42
4594	4519	4595	4668	4593	0.045	1835.80
4595	4520	4596	4669	4594	0.045	1836.36
4596	4521	4597	4670	4595	0.045	1836.84
4597	4522	4598	4671	4596	0.045	1837.26
4598	4523	4599	4672	4597	0.045	1838.13
4599	4524	4600	4673	4598	0.045	1838.80
4600	4525	4601	4674	4599	0.045	1839.50
4601	4526	4602	4675	4600	0.045	1840.02
4602	4527	4603	4676	4601	0.045	1840.55
4603	4528	4604	4677	4602	0.045	1841.42
4604	4529	4605	4678	4603	0.045	1842.10
4605	4530	4606	4679	4604	0.045	1842.40
4606	4531	4607	4680	4605	0.045	1842.59
4607	4532	4608	4681	4606	0.045	1843.28
4608	4533	4609	4682	4607	0.045	1843.63
4609	4534	4610	4683	4608	0.045	1843.29
4610	4535	4611	4684	4609	0.045	1840.98
4611	4536	4612	4685	4610	0.045	1844.00
4612	4537	4613	4686	4611	0.045	1844.41
4613	4538	4614	4687	4612	0.045	1844.65
4614	4539	4615	4688	4613	0.045	1844.84
4615	4540	4616	4689	4614	0.045	1844.90
4616	4541	4617	4690	4615	0.045	1845.16
4617	4542	4618	4691	4616	0.045	1845.80
4618	4543	4619	4692	4617	0.045	1846.13
4619	4544	4620	4693	4618	0.045	1846.83
4620	4545	4621	4694	4619	0.045	1846.84
4621	4546	4622	4695	4620	0.045	1847.28
4622	4547	4623	4696	4621	0.045	1847.56
4623	4548	4624	4697	4622	0.045	1847.53
4624	4549	4625	4698	4623	0.045	1847.81
4625	4550	4626	4699	4624	0.045	1848.03
4626	4551	4627	4700	4625	0.045	1847.91
4627	4552	4628	4701	4626	0.065	1848.81
4628	4553	4629	4702	4627	0.065	1848.87
4629	4554	4630	4703	4628	0.065	1848.86
4630	4555	4631	4704	4629	0.065	1849.30
4631	4556	4632	4705	4630	0.065	1849.61
4632	4557	4633	4706	4631	0.065	1849.83
4633	4558	4634	4707	4632	0.065	1849.55
4634	4559	4635	4708	4633	0.065	1849.08
4635	4560	4636	4709	4634	0.065	1848.84
4636	4561	4637	4710	4635	0.065	1848.44
4637	4562	4638	4711	4636	0.065	1848.01
4638	4563	4639	4712	4637	0.065	1847.44
4639	4564	4640	4713	4638	0.065	1848.32
4640	4565	4641	4714	4639	0.065	1848.43
4641	4566	4642	4715	4640	0.065	1849.38
4642	4567	4643	4716	4641	0.065	1850.45

4643	4568	0	4717	4642	0.065	1850.81
4644	4570	4645	4718	0	0.065	1821.88
4645	4571	4646	4719	4644	0.065	1822.38
4646	4572	4647	4720	4645	0.065	1823.02
4647	4573	4648	4721	4646	0.045	1823.62
4648	4574	4649	4722	4647	0.045	1824.17
4649	4575	4650	4723	4648	0.045	1824.67
4650	4576	4651	4724	4649	0.045	1825.19
4651	4577	4652	4725	4650	0.045	1825.82
4652	4578	4653	4726	4651	0.045	1826.44
4653	4579	4654	4727	4652	0.045	1827.06
4654	4580	4655	4728	4653	0.045	1827.66
4655	4581	4656	4729	4654	0.045	1828.25
4656	4582	4657	4730	4655	0.045	1829.12
4657	4583	4658	4731	4656	0.045	1829.97
4658	4584	4659	4732	4657	0.045	1830.76
4659	4585	4660	4733	4658	0.045	1831.64
4660	4586	4661	4734	4659	0.045	1831.21
4661	4587	4662	4735	4660	0.045	1831.41
4662	4588	4663	4736	4661	0.045	1831.98
4663	4589	4664	4737	4662	0.045	1832.58
4664	4590	4665	4738	4663	0.045	1833.11
4665	4591	4666	4739	4664	0.045	1833.45
4666	4592	4667	4740	4665	0.045	1833.87
4667	4593	4668	4741	4666	0.045	1834.29
4668	4594	4669	4742	4667	0.045	1834.94
4669	4595	4670	4743	4668	0.045	1835.29
4670	4596	4671	4744	4669	0.045	1836.03
4671	4597	4672	4745	4670	0.045	1836.45
4672	4598	4673	4746	4671	0.045	1837.03
4673	4599	4674	4747	4672	0.045	1837.60
4674	4600	4675	4748	4673	0.045	1838.43
4675	4601	4676	4749	4674	0.045	1838.88
4676	4602	4677	4750	4675	0.045	1839.87
4677	4603	4678	4751	4676	0.045	1840.76
4678	4604	4679	4752	4677	0.045	1841.33
4679	4605	4680	4753	4678	0.045	1841.51
4680	4606	4681	4754	4679	0.045	1841.87
4681	4607	4682	4755	4680	0.045	1842.30
4682	4608	4683	4756	4681	0.045	1842.46
4683	4609	4684	4757	4682	0.045	1842.53
4684	4610	4685	4758	4683	0.045	1842.51
4685	4611	4686	4759	4684	0.045	1842.41
4686	4612	4687	4760	4685	0.045	1843.40
4687	4613	4688	4761	4686	0.045	1843.66
4688	4614	4689	4762	4687	0.045	1843.90
4689	4615	4690	4763	4688	0.045	1844.04
4690	4616	4691	4764	4689	0.045	1844.05
4691	4617	4692	4765	4690	0.045	1844.38
4692	4618	4693	4766	4691	0.045	1844.57
4693	4619	4694	4767	4692	0.045	1845.67
4694	4620	4695	4768	4693	0.045	1845.67
4695	4621	4696	4769	4694	0.045	1846.11
4696	4622	4697	4770	4695	0.045	1846.37
4697	4623	4698	4771	4696	0.045	1846.60
4698	4624	4699	4772	4697	0.045	1847.13
4699	4625	4700	4773	4698	0.045	1847.28
4700	4626	4701	4774	4699	0.045	1847.21
4701	4627	4702	4775	4700	0.065	1847.74
4702	4628	4703	4776	4701	0.065	1847.89
4703	4629	4704	4777	4702	0.065	1848.03
4704	4630	4705	4778	4703	0.065	1848.04
4705	4631	4706	4779	4704	0.065	1848.29
4706	4632	4707	4780	4705	0.065	1848.41
4707	4633	4708	4781	4706	0.065	1847.61
4708	4634	4709	4782	4707	0.065	1847.48
4709	4635	4710	4783	4708	0.065	1847.63
4710	4636	4711	4784	4709	0.065	1847.64
4711	4637	4712	4785	4710	0.065	1847.17
4712	4638	4713	4786	4711	0.065	1846.64
4713	4639	4714	4787	4712	0.065	1847.86
4714	4640	4715	4788	4713	0.065	1848.01
4715	4641	4716	4789	4714	0.065	1848.48
4716	4642	4717	4790	4715	0.065	1850.00
4717	4643	0	4791	4716	0.065	1849.46
4718	4644	4719	4792	0	0.065	1821.12
4719	4645	4720	4793	4718	0.065	1821.58
4720	4646	4721	4794	4719	0.065	1822.39
4721	4647	4722	4795	4720	0.045	1823.01
4722	4648	4723	4796	4721	0.045	1823.50
4723	4649	4724	4797	4722	0.045	1824.02
4724	4650	4725	4798	4723	0.045	1824.61
4725	4651	4726	4799	4724	0.045	1825.24
4726	4652	4727	4800	4725	0.045	1825.85
4727	4653	4728	4801	4726	0.045	1826.45
4728	4654	4729	4802	4727	0.045	1827.07
4729	4655	4730	4803	4728	0.045	1827.74
4730	4656	4731	4804	4729	0.045	1828.56
4731	4657	4732	4805	4730	0.045	1829.02
4732	4658	4733	4806	4731	0.045	1830.60
4733	4659	4734	4807	4732	0.045	1831.11
4734	4660	4735	4808	4733	0.045	1830.39
4735	4661	4736	4809	4734	0.045	1830.77
4736	4662	4737	4810	4735	0.045	1831.06
4737	4663	4738	4811	4736	0.045	1831.76
4738	4664	4739	4812	4737	0.045	1832.30
4739	4665	4740	4813	4738	0.045	1832.86
4740	4666	4741	4814	4739	0.045	1833.29
4741	4667	4742	4815	4740	0.045	1833.70
4742	4668	4743	4816	4741	0.045	1834.26
4743	4669	4744	4817	4742	0.045	1834.66
4744	4670	4745	4818	4743	0.045	1835.14
4745	4671	4746	4819	4744	0.045	1835.52
4746	4672	4747	4820	4745	0.045	1836.29
4747	4673	4748	4821	4746	0.045	1836.96
4748	4674	4749	4822	4747	0.045	1837.70
4749	4675	4750	4823	4748	0.045	1838.50
4750	4676	4751	4824	4749	0.045	1839.72
4751	4677	4752	4825	4750	0.045	1840.36
4752	4678	4753	4826	4751	0.045	1840.61
4753	4679	4754	4827	4752	0.045	1840.86
4754	4680	4755	4828	4753	0.045	1841.04
4755	4681	4756	4829	4754	0.045	1841.48
4756	4682	4757	4830	4755	0.045	1841.94
4757	4683	4758	4831	4756	0.045	1841.82
4758	4684	4759	4832	4757	0.045	1842.05
4759	4685	4760	4833	4758	0.045	1842.04
4760	4686	4761	4834	4759	0.045	1842.67
4761	4687	4762	4835	4760	0.045	1842.82
4762	4688	4763	4836	4761	0.045	1843.06
4763	4689	4764	4837	4762	0.045	1843.29
4764	4690	4765	4838	4763	0.045	1843.40
4765	4691	4766	4839	4764	0.045	1843.54
4766	4692	4767	4840	4765	0.045	1843.75
4767	4693	4768	4841	4766	0.045	1844.34
4768	4694	4769	4842	4767	0.045	1844.70
4769	4695	4770	4843	4768	0.045	1845.15
4770	4696	4771	4844	4769	0.045	1845.20
4771	4697	4772	4845	4770	0.045	1845.50
4772	4698	4773	4846	4771	0.045	1846.19
4773	4699	4774	4847	4772	0.045	1846.29
4774	4700	4775	4848	4773	0.045	1845.88
4775	4701	4776	4849	4774	0.065	1846.45
4776	4702	4777	4850	4775	0.065	1846.86
4777	4703	4778	4851	4776	0.065	1847.05
4778	4704	4779	4852	4777	0.065	1847.11
4779	4705	4780	4853	4778	0.065	1847.14
4780	4706	4781	4854	4779	0.065	1846.75
4781	4707	4782	4855	4780	0.065	1846.58
4782	4708	4783	4856	4781	0.065	1846.39
4783	4709	4784	4857	4782	0.065	1846.66
4784	4710	4785	4858	4783	0.065	1846.22
4785	4711	4786	4859	4784	0.065	1846.11
4786	4712	4787	4860	4785	0.065	1846.10
4787	4713	4788	4861	4786	0.065	1846.59
4788	4714	4789	4862	4787	0.065	1847.28
4789	4715	4790	4863	4788	0.065	1848.19
4790	4716	4791	4864	4789	0.065	1848.77
4791	4717	0	0	4790	0.065	1848.04
4792	4718	4793	4865	0	0.065	1820.44
4793	4719	4794	4866	4792	0.065	1820.94
4794	4720	4795	4867	4793	0.065	1821.97
4795	4721	4796	4868	4794	0.045	1822.56
4796	4722	4797	4869	4795	0.045	1822.98
4797	4723	4798	4870	4796	0.045	1823.48
4798	4724	4799	4871	4797	0.045	1824.07
4799	4725	4800	4872	4798	0.045	1824.71
4800	4726	4801	4873	4799	0.045	1825.31
4801	4727	4802	4874	4800	0.045	1825.91
4802	4728	4803	4875	4801	0.045	1826.59
4803	4729	4804	4876	4802	0.045	1827.36
4804	4730	4805	4877	4803	0.045	1828.21
4805	4731	4806	4878	4804	0.045	1829.29
4806	4732	4807	4879	4805	0.045	1830.18
4807	4733	4808	4880	4806	0.045	1830.10
4808	4734	4809	4881	4807	0.045	1829.71
4809	4735	4810	4882	4808	0.045	1829.96
4810	4736	4811	4883	4809	0.045	1830.31
4811	4737	4812	4884	4810	0.045	1830.89
4812	4738	4813	4885	4811	0.045	1831.56
4813	4739	4814	4886	4812	0.045	1832.09
4814	4740	4815	4887	4813	0.045	1832.57
4815	4741	4816	4888	4814	0.045	1832.76
4816	4742	4817	4889	4815	0.045	1832.85
4817	4743	4818	4890	4816	0.045	1833.97
4818	4744	4819	4891	4817	0.045	1834.32
4819	4745	4820	4892	4818	0.045	1834.97
4820	4746	4821	4893	4819	0.045	1835.61
4821	4747	4822	4894	4820	0.045	1836.22
4822	4748	4823	4895	4821	0.045	1837.01
4823	4749	4824	4896	4822	0.045	1837.83
4824	4750	4825	4897	4823	0.045	1839.18
4825	4751	4826	4898	4824	0.045	1839.64
4826	4752	4827	4899	4825	0.045	1839.84
4827	4753	4828	4900	4826	0.045	1839.77
4828	4754	4829	4901	4827	0.045	1840.04
4829	4755	4830	4902	4828	0.045	1840.56
4830	4756	4831	4903	4829	0.045	1840.91

4831	4757	4832	4904	4830	0.045	1841.18
4832	4758	4833	4905	4831	0.045	1841.36
4833	4759	4834	4906	4832	0.045	1841.40
4834	4760	4835	4907	4833	0.045	1841.67
4835	4761	4836	4908	4834	0.045	1841.75
4836	4762	4837	4909	4835	0.045	1841.99
4837	4763	4838	4910	4836	0.045	1842.03
4838	4764	4839	4911	4837	0.045	1842.37
4839	4765	4840	4912	4838	0.045	1842.44
4840	4766	4841	4913	4839	0.045	1842.73
4841	4767	4842	4914	4840	0.045	1842.99
4842	4768	4843	4915	4841	0.045	1843.71
4843	4769	4844	4916	4842	0.045	1843.89
4844	4770	4845	4917	4843	0.045	1844.25
4845	4771	4846	4918	4844	0.045	1844.52
4846	4772	4847	4919	4845	0.045	1844.89
4847	4773	4848	4920	4846	0.045	1844.86
4848	4774	4849	4921	4847	0.045	1845.25
4849	4775	4850	4922	4848	0.065	1845.48
4850	4776	4851	4923	4849	0.065	1845.77
4851	4777	4852	4924	4850	0.065	1846.14
4852	4778	4853	4925	4851	0.065	1846.14
4853	4779	4854	4926	4852	0.065	1846.29
4854	4780	4855	4927	4853	0.065	1845.86
4855	4781	4856	4928	4854	0.065	1845.33
4856	4782	4857	4929	4855	0.065	1845.25
4857	4783	4858	4930	4856	0.065	1845.54
4858	4784	4859	4931	4857	0.065	1845.33
4859	4785	4860	4932	4858	0.065	1845.05
4860	4786	4861	4933	4859	0.065	1845.16
4861	4787	4862	4934	4860	0.065	1845.48
4862	4788	4863	4935	4861	0.065	1846.76
4863	4789	4864	4936	4862	0.065	1847.35
4864	4790	0	4937	4863	0.065	1847.84
4865	4792	4866	4938	0	0.065	1819.88
4866	4793	4867	4939	4865	0.065	1820.71
4867	4794	4868	4940	4866	0.065	1821.63
4868	4795	4869	4941	4867	0.045	1822.18
4869	4796	4870	4942	4868	0.045	1822.49
4870	4797	4871	4943	4869	0.045	1822.99
4871	4798	4872	4944	4870	0.045	1823.64
4872	4799	4873	4945	4871	0.045	1824.33
4873	4800	4874	4946	4872	0.045	1824.89
4874	4801	4875	4947	4873	0.045	1825.47
4875	4802	4876	4948	4874	0.045	1826.14
4876	4803	4877	4949	4875	0.045	1826.89
4877	4804	4878	4950	4876	0.045	1828.26
4878	4805	4879	4951	4877	0.045	1828.00
4879	4806	4880	4952	4878	0.045	1828.67
4880	4807	4881	4953	4879	0.045	1828.68
4881	4808	4882	4954	4880	0.045	1828.58
4882	4809	4883	4955	4881	0.045	1828.98
4883	4810	4884	4956	4882	0.045	1829.48
4884	4811	4885	4957	4883	0.045	1830.10
4885	4812	4886	4958	4884	0.045	1830.64
4886	4813	4887	4959	4885	0.045	1831.15
4887	4814	4888	4960	4886	0.045	1831.55
4888	4815	4889	4961	4887	0.045	1831.85
4889	4816	4890	4962	4888	0.045	1832.28
4890	4817	4891	4963	4889	0.045	1833.30
4891	4818	4892	4964	4890	0.045	1833.51
4892	4819	4893	4965	4891	0.045	1833.87
4893	4820	4894	4966	4892	0.045	1834.48
4894	4821	4895	4967	4893	0.045	1835.40
4895	4822	4896	4968	4894	0.045	1836.32
4896	4823	4897	4969	4895	0.045	1837.52
4897	4824	4898	4970	4896	0.045	1838.29
4898	4825	4899	4971	4897	0.045	1838.09
4899	4826	4900	4972	4898	0.045	1838.35
4900	4827	4901	4973	4899	0.045	1838.73
4901	4828	4902	4974	4900	0.045	1839.29
4902	4829	4903	4975	4901	0.045	1839.79
4903	4830	4904	4976	4902	0.045	1840.15
4904	4831	4905	4977	4903	0.045	1840.50
4905	4832	4906	4978	4904	0.045	1840.53
4906	4833	4907	4979	4905	0.045	1840.72
4907	4834	4908	4980	4906	0.045	1840.71
4908	4835	4909	4981	4907	0.045	1840.79
4909	4836	4910	4982	4908	0.045	1840.99
4910	4837	4911	4983	4909	0.045	1841.02
4911	4838	4912	4984	4910	0.045	1841.43
4912	4839	4913	4985	4911	0.045	1841.53
4913	4840	4914	4986	4912	0.045	1841.76
4914	4841	4915	4987	4913	0.045	1842.08
4915	4842	4916	4988	4914	0.045	1842.59
4916	4843	4917	4989	4915	0.045	1843.01
4917	4844	4918	4990	4916	0.045	1843.27
4918	4845	4919	4991	4917	0.045	1843.39
4919	4846	4920	4992	4918	0.045	1843.57
4920	4847	4921	4993	4919	0.045	1843.96
4921	4848	4922	4994	4920	0.045	1844.14
4922	4849	4923	4995	4921	0.065	1844.56
4923	4850	4924	4996	4922	0.065	1844.78
4924	4851	4925	4997	4923	0.065	1845.01
4925	4852	4926	4998	4924	0.065	1845.12
4926	4853	4927	4999	4925	0.065	1845.12
4927	4854	4928	5000	4926	0.065	1844.80
4928	4855	4929	5001	4927	0.065	1844.50
4929	4856	4930	5002	4928	0.065	1844.16
4930	4857	4931	5003	4929	0.065	1844.58
4931	4858	4932	5004	4930	0.065	1843.86
4932	4859	4933	5005	4931	0.065	1843.79
4933	4860	4934	5006	4932	0.065	1844.00
4934	4861	4935	5007	4933	0.065	1845.13
4935	4862	4936	5008	4934	0.065	1846.35
4936	4863	4937	5009	4935	0.065	1846.72
4937	4864	0	5010	4936	0.065	1847.20
4938	4865	4939	5011	0	0.065	1819.31
4939	4866	4940	5012	4938	0.065	1820.13
4940	4867	4941	5013	4939	0.065	1821.06
4941	4868	4942	5014	4940	0.045	1821.61
4942	4869	4943	5015	4941	0.045	1822.06
4943	4870	4944	5016	4942	0.045	1822.61
4944	4871	4945	5017	4943	0.045	1823.35
4945	4872	4946	5018	4944	0.045	1824.06
4946	4873	4947	5019	4945	0.045	1824.59
4947	4874	4948	5020	4946	0.045	1825.12
4948	4875	4949	5021	4947	0.045	1825.69
4949	4876	4950	5022	4948	0.045	1826.29
4950	4877	4951	5023	4949	0.045	1826.66
4951	4878	4952	5024	4950	0.045	1826.43
4952	4879	4953	5025	4951	0.045	1826.87
4953	4880	4954	5026	4952	0.045	1827.18
4954	4881	4955	5027	4953	0.045	1827.57
4955	4882	4956	5028	4954	0.045	1828.11
4956	4883	4957	5029	4955	0.045	1828.62
4957	4884	4958	5030	4956	0.045	1829.16
4958	4885	4959	5031	4957	0.045	1829.83
4959	4886	4960	5032	4958	0.045	1830.26
4960	4887	4961	5033	4959	0.045	1830.48
4961	4888	4962	5034	4960	0.045	1830.72
4962	4889	4963	5035	4961	0.045	1831.66
4963	4890	4964	5036	4962	0.045	1832.27
4964	4891	4965	5037	4963	0.045	1832.57
4965	4892	4966	5038	4964	0.045	1833.41
4966	4893	4967	5039	4965	0.045	1834.23
4967	4894	4968	5040	4966	0.045	1835.15
4968	4895	4969	5041	4967	0.045	1836.46
4969	4896	4970	5042	4968	0.045	1836.75
4970	4897	4971	5043	4969	0.045	1836.90
4971	4898	4972	5044	4970	0.045	1837.27
4972	4899	4973	5045	4971	0.045	1837.69
4973	4900	4974	5046	4972	0.045	1838.12
4974	4901	4975	5047	4973	0.045	1838.57
4975	4902	4976	5048	4974	0.045	1839.07
4976	4903	4977	5049	4975	0.045	1839.37
4977	4904	4978	5050	4976	0.045	1839.46
4978	4905	4979	5051	4977	0.045	1839.27
4979	4906	4980	5052	4978	0.045	1839.77
4980	4907	4981	5053	4979	0.045	1839.86
4981	4908	4982	5054	4980	0.045	1839.87
4982	4909	4983	5055	4981	0.045	1839.90
4983	4910	4984	5056	4982	0.045	1839.98
4984	4911	4985	5057	4983	0.045	1840.48
4985	4912	4986	5058	4984	0.045	1840.43
4986	4913	4987	5059	4985	0.045	1840.75
4987	4914	4988	5060	4986	0.045	1840.94
4988	4915	4989	5061	4987	0.045	1841.22
4989	4916	4990	5062	4988	0.045	1841.81
4990	4917	4991	5063	4989	0.045	1842.15
4991	4918	4992	5064	4990	0.045	1842.29
4992	4919	4993	5065	4991	0.045	1842.66
4993	4920	4994	5066	4992	0.045	1843.03
4994	4921	4995	5067	4993	0.045	1843.32
4995	4922	4996	5068	4994	0.065	1843.54
4996	4923	4997	5069	4995	0.065	1843.69
4997	4924	4998	5070	4996	0.065	1843.99
4998	4925	4999	5071	4997	0.065	1844.01
4999	4926	5000	5072	4998	0.065	1843.91
5000	4927	5001	5073	4999	0.065	1843.89
5001	4928	5002	5074	5000	0.065	1843.39
5002	4929	5003	5075	5001	0.065	1843.50
5003	4930	5004	5076	5002	0.065	1843.59
5004	4931	5005	5077	5003	0.065	1843.26
5005	4932	5006	5078	5004	0.065	1843.37
5006	4933	5007	5079	5005	0.065	1843.64
5007	4934	5008	5080	5006	0.065	1845.15
5008	4935	5009	5081	5007	0.065	1845.27
5009	4936	5010	5082	5008	0.065	1845.62
5010	4937	0	0	5009	0.065	1844.73
5011	4938	5012	5083	0	0.065	1818.79
5012	4939	5013	5084	5011	0.065	1819.57
5013	4940	5014	5085	5012	0.065	1820.39
5014	4941	5015	5086	5013	0.045	1821.11
5015	4942	5016	5087	5014	0.045	1821.80
5016	4943	5017	5088	5015	0.045	1822.47
5017	4944	5018	5089	5016	0.045	1823.20
5018	4945	5019	5090	5017	0.045	1823.85

5019	4946	5020	5091	5018	0.045	1824.35
5020	4947	5021	5092	5019	0.045	1824.82
5021	4948	5022	5093	5020	0.045	1825.22
5022	4949	5023	5094	5021	0.045	1825.75
5023	4950	5024	5095	5022	0.045	1825.39
5024	4951	5025	5096	5023	0.045	1825.49
5025	4952	5026	5097	5024	0.045	1826.00
5026	4953	5027	5098	5025	0.045	1826.54
5027	4954	5028	5099	5026	0.045	1826.89
5028	4955	5029	5100	5027	0.045	1827.35
5029	4956	5030	5101	5028	0.045	1827.81
5030	4957	5031	5102	5029	0.045	1828.39
5031	4958	5032	5103	5030	0.045	1828.95
5032	4959	5033	5104	5031	0.045	1829.32
5033	4960	5034	5105	5032	0.045	1829.35
5034	4961	5035	5106	5033	0.045	1830.07
5035	4962	5036	5107	5034	0.045	1830.80
5036	4963	5037	5108	5035	0.045	1831.33
5037	4964	5038	5109	5036	0.045	1831.92
5038	4965	5039	5110	5037	0.045	1832.43
5039	4966	5040	5111	5038	0.045	1833.63
5040	4967	5041	5112	5039	0.045	1834.76
5041	4968	5042	5113	5040	0.045	1835.59
5042	4969	5043	5114	5041	0.045	1835.77
5043	4970	5044	5115	5042	0.045	1836.06
5044	4971	5045	5116	5043	0.045	1836.40
5045	4972	5046	5117	5044	0.045	1836.83
5046	4973	5047	5118	5045	0.045	1837.17
5047	4974	5048	5119	5046	0.045	1837.69
5048	4975	5049	5120	5047	0.045	1838.19
5049	4976	5050	5121	5048	0.045	1838.47
5050	4977	5051	5122	5049	0.045	1837.33
5051	4978	5052	5123	5050	0.045	1838.54
5052	4979	5053	5124	5051	0.045	1838.89
5053	4980	5054	5125	5052	0.045	1838.82
5054	4981	5055	5126	5053	0.045	1838.87
5055	4982	5056	5127	5054	0.045	1838.86
5056	4983	5057	5128	5055	0.045	1839.18
5057	4984	5058	5129	5056	0.045	1839.44
5058	4985	5059	5130	5057	0.045	1839.59
5059	4986	5060	5131	5058	0.045	1839.80
5060	4987	5061	5132	5059	0.045	1840.04
5061	4988	5062	5133	5060	0.045	1840.36
5062	4989	5063	5134	5061	0.045	1840.75
5063	4990	5064	5135	5062	0.045	1841.04
5064	4991	5065	5136	5063	0.045	1841.47
5065	4992	5066	5137	5064	0.045	1841.77
5066	4993	5067	5138	5065	0.045	1841.93
5067	4994	5068	5139	5066	0.045	1842.19
5068	4995	5069	5140	5067	0.065	1842.29
5069	4996	5070	5141	5068	0.065	1842.61
5070	4997	5071	5142	5069	0.065	1842.81
5071	4998	5072	5143	5070	0.065	1842.80
5072	4999	5073	5144	5071	0.065	1842.87
5073	5000	5074	5145	5072	0.065	1842.79
5074	5001	5075	5146	5073	0.065	1842.59
5075	5002	5076	5147	5074	0.065	1842.44
5076	5003	5077	5148	5075	0.065	1842.41
5077	5004	5078	5149	5076	0.065	1842.16
5078	5005	5079	5150	5077	0.065	1842.43
5079	5006	5080	5151	5078	0.065	1842.96
5080	5007	5081	5152	5079	0.065	1844.37
5081	5008	5082	5153	5080	0.065	1844.19
5082	5009	0	5154	5081	0.065	1844.35
5083	5011	5084	5155	0	0.065	1818.53
5084	5012	5085	5156	5083	0.065	1819.08
5085	5013	5086	5157	5084	0.065	1819.70
5086	5014	5087	5158	5085	0.045	1820.57
5087	5015	5088	5159	5086	0.045	1821.46
5088	5016	5089	5160	5087	0.045	1822.30
5089	5017	5090	5161	5088	0.045	1823.05
5090	5018	5091	5162	5089	0.045	1823.68
5091	5019	5092	5163	5090	0.045	1824.14
5092	5020	5093	5164	5091	0.045	1824.46
5093	5021	5094	5165	5092	0.045	1824.41
5094	5022	5095	5166	5093	0.045	1824.00
5095	5023	5096	5167	5094	0.045	1824.08
5096	5024	5097	5168	5095	0.045	1824.67
5097	5025	5098	5169	5096	0.045	1825.55
5098	5026	5099	5170	5097	0.045	1825.91
5099	5027	5100	5171	5098	0.045	1826.24
5100	5028	5101	5172	5099	0.045	1826.75
5101	5029	5102	5173	5100	0.045	1826.96
5102	5030	5103	5174	5101	0.045	1827.43
5103	5031	5104	5175	5102	0.045	1828.01
5104	5032	5105	5176	5103	0.045	1828.43
5105	5033	5106	5177	5104	0.045	1828.91
5106	5034	5107	5178	5105	0.045	1829.49
5107	5035	5108	5179	5106	0.045	1830.38
5108	5036	5109	5180	5107	0.045	1830.50
5109	5037	5110	5181	5108	0.045	1831.08
5110	5038	5111	5182	5109	0.045	1831.78
5111	5039	5112	5183	5110	0.045	1833.12
5112	5040	5113	5184	5111	0.045	1834.43
5113	5041	5114	5185	5112	0.045	1834.89
5114	5042	5115	5186	5113	0.045	1834.98
5115	5043	5116	5187	5114	0.045	1835.23
5116	5044	5117	5188	5115	0.045	1835.54
5117	5045	5118	5189	5116	0.045	1836.00
5118	5046	5119	5190	5117	0.045	1836.53
5119	5047	5120	5191	5118	0.045	1836.73
5120	5048	5121	5192	5119	0.045	1837.24
5121	5049	5122	5193	5120	0.045	1837.47
5122	5050	5123	5194	5121	0.045	1837.64
5123	5051	5124	5195	5122	0.045	1837.77
5124	5052	5125	5196	5123	0.045	1837.98
5125	5053	5126	5197	5124	0.045	1838.06
5126	5054	5127	5198	5125	0.045	1837.97
5127	5055	5128	5199	5126	0.045	1837.98
5128	5056	5129	5200	5127	0.045	1838.30
5129	5057	5130	5201	5128	0.045	1838.39
5130	5058	5131	5202	5129	0.045	1838.48
5131	5059	5132	5203	5130	0.045	1838.86
5132	5060	5133	5204	5131	0.045	1839.26
5133	5061	5134	5205	5132	0.045	1839.49
5134	5062	5135	5206	5133	0.045	1839.54
5135	5063	5136	5207	5134	0.045	1840.15
5136	5064	5137	5208	5135	0.045	1840.87
5137	5065	5138	5209	5136	0.045	1840.80
5138	5066	5139	5210	5137	0.045	1840.98
5139	5067	5140	5211	5138	0.045	1841.33
5140	5068	5141	5212	5139	0.065	1841.31
5141	5069	5142	5213	5140	0.065	1841.90
5142	5070	5143	5214	5141	0.065	1841.57
5143	5071	5144	5215	5142	0.065	1841.60
5144	5072	5145	5216	5143	0.065	1841.49
5145	5073	5146	5217	5144	0.065	1841.61
5146	5074	5147	5218	5145	0.065	1841.57
5147	5075	5148	5219	5146	0.065	1841.51
5148	5076	5149	5220	5147	0.065	1841.54
5149	5077	5150	5221	5148	0.065	1841.76
5150	5078	5151	5222	5149	0.065	1842.05
5151	5079	5152	5223	5150	0.065	1842.25
5152	5080	5153	5224	5151	0.065	1843.14
5153	5081	5154	5225	5152	0.065	1843.10
5154	5082	0	5226	5153	0.065	1842.88
5155	5083	5156	5227	0	0.065	1818.25
5156	5084	5157	5228	5155	0.065	1818.77
5157	5085	5158	5229	5156	0.065	1818.94
5158	5086	5159	5230	5157	0.045	1819.86
5159	5087	5160	5231	5158	0.045	1820.83
5160	5088	5161	5232	5159	0.045	1821.63
5161	5089	5162	5233	5160	0.045	1822.43
5162	5090	5163	5234	5161	0.045	1823.10
5163	5091	5164	5235	5162	0.045	1823.54
5164	5092	5165	5236	5163	0.045	1823.69
5165	5093	5166	5237	5164	0.045	1823.52
5166	5094	5167	5238	5165	0.045	1823.06
5167	5095	5168	5239	5166	0.045	1824.93
5168	5096	5169	5240	5167	0.045	1824.79
5169	5097	5170	5241	5168	0.045	1825.17
5170	5098	5171	5242	5169	0.045	1825.50
5171	5099	5172	5243	5170	0.045	1825.88
5172	5100	5173	5244	5171	0.045	1826.00
5173	5101	5174	5245	5172	0.045	1826.19
5174	5102	5175	5246	5173	0.045	1826.74
5175	5103	5176	5247	5174	0.045	1827.20
5176	5104	5177	5248	5175	0.045	1827.25
5177	5105	5178	5249	5176	0.045	1827.95
5178	5106	5179	5250	5177	0.045	1828.78
5179	5107	5180	5251	5178	0.045	1829.07
5180	5108	5181	5252	5179	0.045	1829.24
5181	5109	5182	5253	5180	0.045	1830.19
5182	5110	5183	5254	5181	0.045	1831.53
5183	5111	5184	5255	5182	0.045	1833.25
5184	5112	5185	5256	5183	0.045	1833.97
5185	5113	5186	5257	5184	0.045	1834.04
5186	5114	5187	5258	5185	0.045	1834.11
5187	5115	5188	5259	5186	0.045	1834.38
5188	5116	5189	5260	5187	0.045	1834.69
5189	5117	5190	5261	5188	0.045	1835.20
5190	5118	5191	5262	5189	0.045	1835.57
5191	5119	5192	5263	5190	0.045	1835.94
5192	5120	5193	5264	5191	0.045	1835.86
5193	5121	5194	5265	5192	0.045	1835.64
5194	5122	5195	5266	5193	0.045	1836.64
5195	5123	5196	5267	5194	0.045	1836.65
5196	5124	5197	5268	5195	0.045	1836.82
5197	5125	5198	5269	5196	0.045	1836.95
5198	5126	5199	5270	5197	0.045	1836.95
5199	5127	5200	5271	5198	0.045	1836.98
5200	5128	5201	5272	5199	0.045	1837.16
5201	5129	5202	5273	5200	0.045	1837.52
5202	5130	5203	5274	5201	0.045	1837.37
5203	5131	5204	5275	5202	0.045	1837.99
5204	5132	5205	5276	5203	0.045	1838.18
5205	5133	5206	5277	5204	0.045	1838.22
5206	5134	5207	5278	5205	0.045	1838.29

5207	5135	5208	5279	5206	0.045	1839.42
5208	5136	5209	5280	5207	0.045	1840.04
5209	5137	5210	5281	5208	0.045	1839.80
5210	5138	5211	5282	5209	0.045	1840.10
5211	5139	5212	5283	5210	0.045	1840.19
5212	5140	5213	5284	5211	0.065	1840.24
5213	5141	5214	5285	5212	0.065	1840.66
5214	5142	5215	5286	5213	0.065	1840.71
5215	5143	5216	5287	5214	0.065	1840.75
5216	5144	5217	5288	5215	0.065	1840.54
5217	5145	5218	5289	5216	0.065	1840.57
5218	5146	5219	5290	5217	0.065	1840.30
5219	5147	5220	5291	5218	0.065	1841.23
5220	5148	5221	5292	5219	0.065	1840.86
5221	5149	5222	5293	5220	0.065	1840.84
5222	5150	5223	5294	5221	0.065	1841.29
5223	5151	5224	5295	5222	0.065	1842.08
5224	5152	5225	5296	5223	0.065	1842.10
5225	5153	5226	5297	5224	0.065	1842.53
5226	5154	0	5298	5225	0.065	1841.82
5227	5155	5228	5299	0	0.065	1817.61
5228	5156	5229	5300	5227	0.065	1818.10
5229	5157	5230	5301	5228	0.065	1818.16
5230	5158	5231	5302	5229	0.045	1819.08
5231	5159	5232	5303	5230	0.045	1820.01
5232	5160	5233	5304	5231	0.045	1820.73
5233	5161	5234	5305	5232	0.045	1821.43
5234	5162	5235	5306	5233	0.045	1822.02
5235	5163	5236	5307	5234	0.045	1822.37
5236	5164	5237	5308	5235	0.045	1822.49
5237	5165	5238	5309	5236	0.045	1822.85
5238	5166	5239	5310	5237	0.045	1823.10
5239	5167	5240	5311	5238	0.045	1824.45
5240	5168	5241	5312	5239	0.045	1824.51
5241	5169	5242	5313	5240	0.045	1824.66
5242	5170	5243	5314	5241	0.045	1825.00
5243	5171	5244	5315	5242	0.045	1825.09
5244	5172	5245	5316	5243	0.045	1825.51
5245	5173	5246	5317	5244	0.045	1825.85
5246	5174	5247	5318	5245	0.045	1825.93
5247	5175	5248	5319	5246	0.045	1826.24
5248	5176	5249	5320	5247	0.045	1826.46
5249	5177	5250	5321	5248	0.045	1827.23
5250	5178	5251	5322	5249	0.045	1827.92
5251	5179	5252	5323	5250	0.045	1827.23
5252	5180	5253	5324	5251	0.045	1829.12
5253	5181	5254	5325	5252	0.045	1830.05
5254	5182	5255	5326	5253	0.045	1831.09
5255	5183	5256	5327	5254	0.045	1832.53
5256	5184	5257	5328	5255	0.045	1833.04
5257	5185	5258	5329	5256	0.045	1833.11
5258	5186	5259	5330	5257	0.045	1833.26
5259	5187	5260	5331	5258	0.045	1833.49
5260	5188	5261	5332	5259	0.045	1833.87
5261	5189	5262	5333	5260	0.045	1834.33
5262	5190	5263	5334	5261	0.045	1834.71
5263	5191	5264	5335	5262	0.045	1835.27
5264	5192	5265	5336	5263	0.045	1835.37
5265	5193	5266	5337	5264	0.045	1834.89
5266	5194	5267	5338	5265	0.045	1835.71
5267	5195	5268	5339	5266	0.045	1835.70
5268	5196	5269	5340	5267	0.045	1835.94
5269	5197	5270	5341	5268	0.045	1836.19
5270	5198	5271	5342	5269	0.045	1836.00
5271	5199	5272	5343	5270	0.045	1835.96
5272	5200	5273	5344	5271	0.045	1836.29
5273	5201	5274	5345	5272	0.045	1836.67
5274	5202	5275	5346	5273	0.045	1836.76
5275	5203	5276	5347	5274	0.045	1837.06
5276	5204	5277	5348	5275	0.045	1837.05
5277	5205	5278	5349	5276	0.045	1837.26
5278	5206	5279	5350	5277	0.045	1838.20
5279	5207	5280	5351	5278	0.045	1838.68
5280	5208	5281	5352	5279	0.045	1839.13
5281	5209	5282	5353	5280	0.045	1838.87
5282	5210	5283	5354	5281	0.045	1839.23
5283	5211	5284	5355	5282	0.045	1839.27
5284	5212	5285	5356	5283	0.065	1839.19
5285	5213	5286	5357	5284	0.065	1839.62
5286	5214	5287	5358	5285	0.065	1839.58
5287	5215	5288	5359	5286	0.065	1839.43
5288	5216	5289	5360	5287	0.065	1839.07
5289	5217	5290	5361	5288	0.065	1839.19
5290	5218	5291	5362	5289	0.065	1839.46
5291	5219	5292	5363	5290	0.065	1839.54
5292	5220	5293	5364	5291	0.065	1839.52
5293	5221	5294	5365	5292	0.065	1840.45
5294	5222	5295	5366	5293	0.065	1840.91
5295	5223	5296	5367	5294	0.065	1841.19
5296	5224	5297	5368	5295	0.065	1841.74
5297	5225	5298	5369	5296	0.065	1841.31
5298	5226	0	5370	5297	0.065	1840.64
5299	5227	5300	5371	0	0.065	1816.64
5300	5228	5301	5372	5299	0.065	1817.25
5301	5229	5302	5373	5300	0.065	1817.61
5302	5230	5303	5374	5301	0.045	1818.34
5303	5231	5304	5375	5302	0.045	1819.08
5304	5232	5305	5376	5303	0.045	1819.73
5305	5233	5306	5377	5304	0.045	1820.34
5306	5234	5307	5378	5305	0.045	1820.85
5307	5235	5308	5379	5306	0.045	1821.09
5308	5236	5309	5380	5307	0.045	1821.19
5309	5237	5310	5381	5308	0.045	1821.45
5310	5238	5311	5382	5309	0.045	1822.63
5311	5239	5312	5383	5310	0.045	1823.36
5312	5240	5313	5384	5311	0.045	1823.66
5313	5241	5314	5385	5312	0.045	1823.87
5314	5242	5315	5386	5313	0.045	1824.18
5315	5243	5316	5387	5314	0.045	1824.32
5316	5244	5317	5388	5315	0.045	1824.65
5317	5245	5318	5389	5316	0.045	1824.99
5318	5246	5319	5390	5317	0.045	1825.39
5319	5247	5320	5391	5318	0.045	1825.84
5320	5248	5321	5392	5319	0.045	1826.03
5321	5249	5322	5393	5320	0.045	1826.76
5322	5250	5323	5394	5321	0.045	1827.23
5323	5251	5324	5395	5322	0.045	1827.68
5324	5252	5325	5396	5323	0.045	1828.81
5325	5253	5326	5397	5324	0.045	1829.85
5326	5254	5327	5398	5325	0.045	1830.43
5327	5255	5328	5399	5326	0.045	1831.27
5328	5256	5329	5400	5327	0.045	1831.90
5329	5257	5330	5401	5328	0.045	1832.17
5330	5258	5331	5402	5329	0.045	1832.21
5331	5259	5332	5403	5330	0.045	1832.65
5332	5260	5333	5404	5331	0.045	1833.16
5333	5261	5334	5405	5332	0.045	1833.46
5334	5262	5335	5406	5333	0.045	1833.71
5335	5263	5336	5407	5334	0.045	1834.04
5336	5264	5337	5408	5335	0.045	1834.42
5337	5265	5338	5409	5336	0.045	1834.47
5338	5266	5339	5410	5337	0.045	1834.45
5339	5267	5340	5411	5338	0.045	1834.42
5340	5268	5341	5412	5339	0.045	1834.66
5341	5269	5342	5413	5340	0.045	1835.02
5342	5270	5343	5414	5341	0.045	1834.77
5343	5271	5344	5415	5342	0.045	1834.94
5344	5272	5345	5416	5343	0.045	1835.29
5345	5273	5346	5417	5344	0.045	1835.73
5346	5274	5347	5418	5345	0.045	1835.93
5347	5275	5348	5419	5346	0.045	1836.04
5348	5276	5349	5420	5347	0.045	1836.14
5349	5277	5350	5421	5348	0.045	1836.40
5350	5278	5351	5422	5349	0.045	1837.00
5351	5279	5352	5423	5350	0.045	1837.32
5352	5280	5353	5424	5351	0.045	1837.91
5353	5281	5354	5425	5352	0.045	1838.49
5354	5282	5355	5426	5353	0.045	1838.47
5355	5283	5356	5427	5354	0.045	1838.35
5356	5284	5357	5428	5355	0.065	1838.44
5357	5285	5358	5429	5356	0.065	1838.77
5358	5286	5359	5430	5357	0.065	1839.03
5359	5287	5360	5431	5358	0.065	1838.45
5360	5288	5361	5432	5359	0.065	1838.33
5361	5289	5362	5433	5360	0.065	1838.05
5362	5290	5363	5434	5361	0.065	1838.58
5363	5291	5364	5435	5362	0.065	1837.84
5364	5292	5365	5436	5363	0.065	1838.68
5365	5293	5366	5437	5364	0.065	1839.99
5366	5294	5367	5438	5365	0.065	1840.40
5367	5295	5368	5439	5366	0.065	1840.36
5368	5296	5369	5440	5367	0.065	1841.28
5369	5297	5370	5441	5368	0.065	1840.50
5370	5298	0	5442	5369	0.065	1839.79
5371	5299	5372	5443	0	0.065	1815.82
5372	5300	5373	5444	5371	0.065	1816.34
5373	5301	5374	5445	5372	0.065	1816.88
5374	5302	5375	5446	5373	0.045	1817.48
5375	5303	5376	5447	5374	0.045	1818.09
5376	5304	5377	5448	5375	0.045	1818.70
5377	5305	5378	5449	5376	0.045	1819.29
5378	5306	5379	5450	5377	0.045	1819.75
5379	5307	5380	5451	5378	0.045	1819.14
5380	5308	5381	5452	5379	0.045	1819.41
5381	5309	5382	5453	5380	0.045	1820.66
5382	5310	5383	5454	5381	0.045	1822.22
5383	5311	5384	5455	5382	0.045	1822.69
5384	5312	5385	5456	5383	0.045	1822.88
5385	5313	5386	5457	5384	0.045	1822.98
5386	5314	5387	5458	5385	0.045	1823.20
5387	5315	5388	5459	5386	0.045	1823.62
5388	5316	5389	5460	5387	0.045	1823.90
5389	5317	5390	5461	5388	0.045	1824.53
5390	5318	5391	5462	5389	0.045	1824.95
5391	5319	5392	5463	5390	0.045	1824.93
5392	5320	5393	5464	5391	0.045	1825.45
5393	5321	5394	5465	5392	0.045	1826.11
5394	5322	5395	5466	5393	0.045	1826.78

5395	5323	5396	5467	5394	0.045	1827.59
5396	5324	5397	5468	5395	0.045	1828.70
5397	5325	5398	5469	5396	0.045	1829.41
5398	5326	5399	5470	5397	0.045	1829.93
5399	5327	5400	5471	5398	0.045	1830.59
5400	5328	5401	5472	5399	0.045	1831.01
5401	5329	5402	5473	5400	0.045	1831.37
5402	5330	5403	5474	5401	0.045	1831.59
5403	5331	5404	5475	5402	0.045	1832.06
5404	5332	5405	5476	5403	0.045	1832.42
5405	5333	5406	5477	5404	0.045	1832.74
5406	5334	5407	5478	5405	0.045	1832.98
5407	5335	5408	5479	5406	0.045	1833.27
5408	5336	5409	5480	5407	0.045	1833.41
5409	5337	5410	5481	5408	0.045	1833.29
5410	5338	5411	5482	5409	0.045	1833.29
5411	5339	5412	5483	5410	0.045	1833.33
5412	5340	5413	5484	5411	0.045	1833.48
5413	5341	5414	5485	5412	0.045	1833.71
5414	5342	5415	5486	5413	0.045	1834.22
5415	5343	5416	5487	5414	0.045	1834.47
5416	5344	5417	5488	5415	0.045	1834.49
5417	5345	5418	5489	5416	0.045	1834.82
5418	5346	5419	5490	5417	0.045	1835.00
5419	5347	5420	5491	5418	0.045	1835.23
5420	5348	5421	5492	5419	0.045	1835.31
5421	5349	5422	5493	5420	0.045	1835.30
5422	5350	5423	5494	5421	0.045	1836.25
5423	5351	5424	5495	5422	0.045	1836.50
5424	5352	5425	5496	5423	0.045	1837.04
5425	5353	5426	5497	5424	0.045	1837.71
5426	5354	5427	5498	5425	0.045	1837.58
5427	5355	5428	5499	5426	0.045	1837.65
5428	5356	5429	5500	5427	0.065	1837.68
5429	5357	5430	5501	5428	0.065	1838.11
5430	5358	5431	5502	5429	0.065	1837.92
5431	5359	5432	5503	5430	0.065	1837.54
5432	5360	5433	5504	5431	0.065	1837.24
5433	5361	5434	5505	5432	0.065	1836.76
5434	5362	5435	5506	5433	0.065	1837.72
5435	5363	5436	5507	5434	0.065	1836.97
5436	5364	5437	5508	5435	0.065	1838.08
5437	5365	5438	5509	5436	0.065	1839.70
5438	5366	5439	5510	5437	0.065	1839.58
5439	5367	5440	5511	5438	0.065	1839.60
5440	5368	5441	5512	5439	0.065	1840.04
5441	5369	5442	5513	5440	0.065	1839.27
5442	5370	0	5514	5441	0.065	1839.05
5443	5371	5444	5515	0	0.065	1815.13
5444	5372	5445	5516	5443	0.065	1815.60
5445	5373	5446	5517	5444	0.065	1816.12
5446	5374	5447	5518	5445	0.045	1816.67
5447	5375	5448	5519	5446	0.045	1817.21
5448	5376	5449	5520	5447	0.045	1817.70
5449	5377	5450	5521	5448	0.045	1818.09
5450	5378	5451	5522	5449	0.045	1818.59
5451	5379	5452	5523	5450	0.045	1818.24
5452	5380	5453	5524	5451	0.045	1819.37
5453	5381	5454	5525	5452	0.045	1820.62
5454	5382	5455	5526	5453	0.045	1821.52
5455	5383	5456	5527	5454	0.045	1821.88
5456	5384	5457	5528	5455	0.045	1822.05
5457	5385	5458	5529	5456	0.045	1822.34
5458	5386	5459	5530	5457	0.045	1822.52
5459	5387	5460	5531	5458	0.045	1822.97
5460	5388	5461	5532	5459	0.045	1823.50
5461	5389	5462	5533	5460	0.045	1823.95
5462	5390	5463	5534	5461	0.045	1824.14
5463	5391	5464	5535	5462	0.045	1824.30
5464	5392	5465	5536	5463	0.045	1824.97
5465	5393	5466	5537	5464	0.045	1824.91
5466	5394	5467	5538	5465	0.045	1826.32
5467	5395	5468	5539	5466	0.045	1827.79
5468	5396	5469	5540	5467	0.045	1828.70
5469	5397	5470	5541	5468	0.045	1829.01
5470	5398	5471	5542	5469	0.045	1829.49
5471	5399	5472	5543	5470	0.045	1829.87
5472	5400	5473	5544	5471	0.045	1830.13
5473	5401	5474	5545	5472	0.045	1830.64
5474	5402	5475	5546	5473	0.045	1831.06
5475	5403	5476	5547	5474	0.045	1831.25
5476	5404	5477	5548	5475	0.045	1831.49
5477	5405	5478	5549	5476	0.045	1831.82
5478	5406	5479	5550	5477	0.045	1831.95
5479	5407	5480	5551	5478	0.045	1832.06
5480	5408	5481	5552	5479	0.045	1832.22
5481	5409	5482	5553	5480	0.045	1832.37
5482	5410	5483	5554	5481	0.045	1832.18
5483	5411	5484	5555	5482	0.045	1832.30
5484	5412	5485	5556	5483	0.045	1832.55
5485	5413	5486	5557	5484	0.045	1832.80
5486	5414	5487	5558	5485	0.045	1833.29
5487	5415	5488	5559	5486	0.045	1833.53
5488	5416	5489	5560	5487	0.045	1833.68
5489	5417	5490	5561	5488	0.045	1834.07
5490	5418	5491	5562	5489	0.045	1834.15
5491	5419	5492	5563	5490	0.045	1834.18
5492	5420	5493	5564	5491	0.045	1834.28
5493	5421	5494	5565	5492	0.045	1834.72
5494	5422	5495	5566	5493	0.045	1835.07
5495	5423	5496	5567	5494	0.045	1835.42
5496	5424	5497	5568	5495	0.045	1836.25
5497	5425	5498	5569	5496	0.045	1836.71
5498	5426	5499	5570	5497	0.045	1836.77
5499	5427	5500	5571	5498	0.045	1837.12
5500	5428	5501	5572	5499	0.065	1837.11
5501	5429	5502	5573	5500	0.065	1837.10
5502	5430	5503	5574	5501	0.065	1836.66
5503	5431	5504	5575	5502	0.065	1836.49
5504	5432	5505	5576	5503	0.065	1836.47
5505	5433	5506	5577	5504	0.065	1836.23
5506	5434	5507	5578	5505	0.065	1835.74
5507	5435	5508	5579	5506	0.065	1836.20
5508	5436	5509	5580	5507	0.065	1837.74
5509	5437	5510	5581	5508	0.065	1838.91
5510	5438	5511	5582	5509	0.065	1838.55
5511	5439	5512	5583	5510	0.065	1838.43
5512	5440	5513	5584	5511	0.065	1838.92
5513	5441	5514	5585	5512	0.065	1838.63
5514	5442	0	5586	5513	0.065	1838.29
5515	5443	5516	5587	0	0.065	1814.36
5516	5444	5517	5588	5515	0.065	1814.82
5517	5445	5518	5589	5516	0.065	1815.34
5518	5446	5519	5590	5517	0.045	1815.88
5519	5447	5520	5591	5518	0.045	1816.45
5520	5448	5521	5592	5519	0.045	1816.99
5521	5449	5522	5593	5520	0.045	1817.87
5522	5450	5523	5594	5521	0.045	1817.28
5523	5451	5524	5595	5522	0.045	1818.40
5524	5452	5525	5596	5523	0.045	1819.40
5525	5453	5526	5597	5524	0.045	1820.20
5526	5454	5527	5598	5525	0.045	1820.92
5527	5455	5528	5599	5526	0.045	1821.31
5528	5456	5529	5600	5527	0.045	1821.05
5529	5457	5530	5601	5528	0.045	1821.38
5530	5458	5531	5602	5529	0.045	1821.73
5531	5459	5532	5603	5530	0.045	1822.06
5532	5460	5533	5604	5531	0.045	1822.53
5533	5461	5534	5605	5532	0.045	1823.17
5534	5462	5535	5606	5533	0.045	1823.31
5535	5463	5536	5607	5534	0.045	1823.66
5536	5464	5537	5608	5535	0.045	1824.41
5537	5465	5538	5609	5536	0.045	1825.36
5538	5466	5539	5610	5537	0.045	1826.52
5539	5467	5540	5611	5538	0.045	1827.88
5540	5468	5541	5612	5539	0.045	1828.16
5541	5469	5542	5613	5540	0.045	1828.52
5542	5470	5543	5614	5541	0.045	1828.72
5543	5471	5544	5615	5542	0.045	1829.03
5544	5472	5545	5616	5543	0.045	1829.22
5545	5473	5546	5617	5544	0.045	1829.97
5546	5474	5547	5618	5545	0.045	1830.13
5547	5475	5548	5619	5546	0.045	1830.33
5548	5476	5549	5620	5547	0.045	1830.78
5549	5477	5550	5621	5548	0.045	1831.11
5550	5478	5551	5622	5549	0.045	1831.03
5551	5479	5552	5623	5550	0.045	1831.10
5552	5480	5553	5624	5551	0.045	1831.25
5553	5481	5554	5625	5552	0.045	1831.34
5554	5482	5555	5626	5553	0.045	1830.95
5555	5483	5556	5627	5554	0.045	1831.14
5556	5484	5557	5628	5555	0.045	1831.61
5557	5485	5558	5629	5556	0.045	1832.11
5558	5486	5559	5630	5557	0.045	1832.45
5559	5487	5560	5631	5558	0.045	1832.67
5560	5488	5561	5632	5559	0.045	1832.92
5561	5489	5562	5633	5560	0.045	1833.30
5562	5490	5563	5634	5561	0.045	1833.38
5563	5491	5564	5635	5562	0.045	1833.17
5564	5492	5565	5636	5563	0.045	1833.38
5565	5493	5566	5637	5564	0.045	1833.66
5566	5494	5567	5638	5565	0.045	1834.59
5567	5495	5568	5639	5566	0.045	1835.03
5568	5496	5569	5640	5567	0.045	1835.42
5569	5497	5570	5641	5568	0.045	1835.66
5570	5498	5571	5642	5569	0.045	1835.57
5571	5499	5572	5643	5570	0.045	1836.15
5572	5500	5573	5644	5571	0.065	1836.58
5573	5501	5574	5645	5572	0.065	1836.28
5574	5502	5575	5646	5573	0.065	1836.20
5575	5503	5576	5647	5574	0.065	1836.50
5576	5504	5577	5648	5575	0.065	1836.22
5577	5505	5578	5649	5576	0.065	1835.86
5578	5506	5579	5650	5577	0.065	1834.81
5579	5507	5580	5651	5578	0.065	1836.29
5580	5508	5581	5652	5579	0.065	1836.91
5581	5509	5582	5653	5580	0.065	1837.48
5582	5510	5583	5654	5581	0.065	1837.96

5583	5511	5584	5655	5582	0.065	1837.62
5584	5512	5585	5656	5583	0.065	1837.78
5585	5513	5586	5657	5584	0.065	1837.74
5586	5514	0	5658	5585	0.065	1837.25
5587	5515	5588	5659	0	0.065	1813.51
5588	5516	5589	5660	5587	0.065	1813.97
5589	5517	5590	5661	5588	0.065	1814.52
5590	5518	5591	5662	5589	0.045	1815.10
5591	5519	5592	5663	5590	0.045	1815.68
5592	5520	5593	5664	5591	0.045	1816.36
5593	5521	5594	5665	5592	0.045	1815.81
5594	5522	5595	5666	5593	0.045	1817.46
5595	5523	5596	5667	5594	0.045	1818.31
5596	5524	5597	5668	5595	0.045	1818.81
5597	5525	5598	5669	5596	0.045	1819.50
5598	5526	5599	5670	5597	0.045	1820.25
5599	5527	5600	5671	5598	0.045	1820.58
5600	5528	5601	5672	5599	0.045	1820.25
5601	5529	5602	5673	5600	0.045	1820.59
5602	5530	5603	5674	5601	0.045	1820.91
5603	5531	5604	5675	5602	0.045	1821.32
5604	5532	5605	5676	5603	0.045	1821.85
5605	5533	5606	5677	5604	0.045	1822.40
5606	5534	5607	5678	5605	0.045	1822.64
5607	5535	5608	5679	5606	0.045	1822.99
5608	5536	5609	5680	5607	0.045	1823.98
5609	5537	5610	5681	5608	0.045	1825.36
5610	5538	5611	5682	5609	0.045	1826.34
5611	5539	5612	5683	5610	0.045	1827.27
5612	5540	5613	5684	5611	0.045	1827.54
5613	5541	5614	5685	5612	0.045	1827.84
5614	5542	5615	5686	5613	0.045	1828.01
5615	5543	5616	5687	5614	0.045	1828.21
5616	5544	5617	5688	5615	0.045	1828.63
5617	5545	5618	5689	5616	0.045	1829.26
5618	5546	5619	5690	5617	0.045	1829.40
5619	5547	5620	5691	5618	0.045	1829.64
5620	5548	5621	5692	5619	0.045	1829.81
5621	5549	5622	5693	5620	0.045	1830.17
5622	5550	5623	5694	5621	0.045	1830.44
5623	5551	5624	5695	5622	0.045	1830.19
5624	5552	5625	5696	5623	0.045	1830.33
5625	5553	5626	5697	5624	0.045	1829.92
5626	5554	5627	5698	5625	0.045	1830.07
5627	5555	5628	5699	5626	0.045	1830.24
5628	5556	5629	5700	5627	0.045	1830.74
5629	5557	5630	5701	5628	0.045	1831.22
5630	5558	5631	5702	5629	0.045	1831.58
5631	5559	5632	5703	5630	0.045	1831.63
5632	5560	5633	5704	5631	0.045	1832.09
5633	5561	5634	5705	5632	0.045	1832.43
5634	5562	5635	5706	5633	0.045	1832.27
5635	5563	5636	5707	5634	0.045	1832.60
5636	5564	5637	5708	5635	0.045	1832.80
5637	5565	5638	5709	5636	0.045	1833.12
5638	5566	5639	5710	5637	0.045	1833.76
5639	5567	5640	5711	5638	0.045	1834.19
5640	5568	5641	5712	5639	0.045	1834.52
5641	5569	5642	5713	5640	0.045	1834.59
5642	5570	5643	5714	5641	0.045	1834.79
5643	5571	5644	5715	5642	0.045	1835.29
5644	5572	5645	5716	5643	0.065	1835.78
5645	5573	5646	5717	5644	0.065	1836.01
5646	5574	5647	5718	5645	0.065	1835.65
5647	5575	5648	5719	5646	0.065	1835.30
5648	5576	5649	5720	5647	0.065	1835.08
5649	5577	5650	5721	5648	0.065	1834.50
5650	5578	5651	5722	5649	0.065	1834.20
5651	5579	5652	5723	5650	0.065	1835.37
5652	5580	5653	5724	5651	0.065	1836.17
5653	5581	5654	5725	5652	0.065	1836.79
5654	5582	5655	5726	5653	0.065	1836.68
5655	5583	5656	5727	5654	0.065	1836.70
5656	5584	5657	5728	5655	0.065	1837.01
5657	5585	5658	5729	5656	0.065	1836.81
5658	5586	0	5730	5657	0.065	1836.73
5659	5587	5660	5731	0	0.065	1812.62
5660	5588	5661	5732	5659	0.065	1813.13
5661	5589	5662	5733	5660	0.065	1813.70
5662	5590	5663	5734	5661	0.045	1813.95
5663	5591	5664	5735	5662	0.045	1815.09
5664	5592	5665	5736	5663	0.045	1815.81
5665	5593	5666	5737	5664	0.045	1815.55
5666	5594	5667	5738	5665	0.045	1816.62
5667	5595	5668	5739	5666	0.045	1817.62
5668	5596	5669	5740	5667	0.045	1818.40
5669	5597	5670	5741	5668	0.045	1819.05
5670	5598	5671	5742	5669	0.045	1819.63
5671	5599	5672	5743	5670	0.045	1819.62
5672	5600	5673	5744	5671	0.045	1819.45
5673	5601	5674	5745	5672	0.045	1819.79
5674	5602	5675	5746	5673	0.045	1820.14
5675	5603	5676	5747	5674	0.045	1820.69
5676	5604	5677	5748	5675	0.045	1821.19
5677	5605	5678	5749	5676	0.045	1821.53
5678	5606	5679	5750	5677	0.045	1821.78
5679	5607	5680	5751	5678	0.045	1823.04
5680	5608	5681	5752	5679	0.045	1824.07
5681	5609	5682	5753	5680	0.045	1825.09
5682	5610	5683	5754	5681	0.045	1825.97
5683	5611	5684	5755	5682	0.045	1826.78
5684	5612	5685	5756	5683	0.045	1826.93
5685	5613	5686	5757	5684	0.045	1827.13
5686	5614	5687	5758	5685	0.045	1827.29
5687	5615	5688	5759	5686	0.045	1827.62
5688	5616	5689	5760	5687	0.045	1828.03
5689	5617	5690	5761	5688	0.045	1828.44
5690	5618	5691	5762	5689	0.045	1828.59
5691	5619	5692	5763	5690	0.045	1828.91
5692	5620	5693	5764	5691	0.045	1829.23
5693	5621	5694	5765	5692	0.045	1829.46
5694	5622	5695	5766	5693	0.045	1829.36
5695	5623	5696	5767	5694	0.045	1829.23
5696	5624	5697	5768	5695	0.045	1829.33
5697	5625	5698	5769	5696	0.045	1828.54
5698	5626	5699	5770	5697	0.045	1829.40
5699	5627	5700	5771	5698	0.045	1829.64
5700	5628	5701	5772	5699	0.045	1829.86
5701	5629	5702	5773	5700	0.045	1830.30
5702	5630	5703	5774	5701	0.045	1830.65
5703	5631	5704	5775	5702	0.045	1831.04
5704	5632	5705	5776	5703	0.045	1831.28
5705	5633	5706	5777	5704	0.045	1831.45
5706	5634	5707	5778	5705	0.045	1831.41
5707	5635	5708	5779	5706	0.045	1831.89
5708	5636	5709	5780	5707	0.045	1832.34
5709	5637	5710	5781	5708	0.045	1832.39
5710	5638	5711	5782	5709	0.045	1832.91
5711	5639	5712	5783	5710	0.045	1833.32
5712	5640	5713	5784	5711	0.045	1833.63
5713	5641	5714	5785	5712	0.045	1833.83
5714	5642	5715	5786	5713	0.045	1834.07
5715	5643	5716	5787	5714	0.045	1834.62
5716	5644	5717	5788	5715	0.065	1834.84
5717	5645	5718	5789	5716	0.065	1835.09
5718	5646	5719	5790	5717	0.065	1834.48
5719	5647	5720	5791	5718	0.065	1834.44
5720	5648	5721	5792	5719	0.065	1834.02
5721	5649	5722	5793	5720	0.065	1833.19
5722	5650	5723	5794	5721	0.065	1834.11
5723	5651	5724	5795	5722	0.065	1834.76
5724	5652	5725	5796	5723	0.065	1835.35
5725	5653	5726	5797	5724	0.065	1835.84
5726	5654	5727	5798	5725	0.065	1835.76
5727	5655	5728	5799	5726	0.065	1835.84
5728	5656	5729	5800	5727	0.065	1835.83
5729	5657	5730	5801	5728	0.065	1836.08
5730	5658	0	5802	5729	0.065	1835.82
5731	5659	5732	5803	0	0.065	1811.81
5732	5660	5733	5804	5731	0.065	1812.31
5733	5661	5734	5805	5732	0.065	1813.00
5734	5662	5735	5806	5733	0.045	1813.33
5735	5663	5736	5807	5734	0.045	1814.65
5736	5664	5737	5808	5735	0.045	1814.46
5737	5665	5738	5809	5736	0.045	1815.13
5738	5666	5739	5810	5737	0.045	1816.14
5739	5667	5740	5811	5738	0.045	1817.05
5740	5668	5741	5812	5739	0.045	1817.88
5741	5669	5742	5813	5740	0.045	1818.46
5742	5670	5743	5814	5741	0.045	1818.75
5743	5671	5744	5815	5742	0.045	1818.66
5744	5672	5745	5816	5743	0.045	1818.64
5745	5673	5746	5817	5744	0.045	1819.07
5746	5674	5747	5818	5745	0.045	1819.42
5747	5675	5748	5819	5746	0.045	1820.04
5748	5676	5749	5820	5747	0.045	1820.24
5749	5677	5750	5821	5748	0.045	1820.34
5750	5678	5751	5822	5749	0.045	1821.75
5751	5679	5752	5823	5750	0.045	1822.63
5752	5680	5753	5824	5751	0.045	1823.52
5753	5681	5754	5825	5752	0.045	1824.52
5754	5682	5755	5826	5753	0.045	1825.22
5755	5683	5756	5827	5754	0.045	1825.96
5756	5684	5757	5828	5755	0.045	1826.22
5757	5685	5758	5829	5756	0.045	1826.33
5758	5686	5759	5830	5757	0.045	1826.42
5759	5687	5760	5831	5758	0.045	1826.60
5760	5688	5761	5832	5759	0.045	1827.09
5761	5689	5762	5833	5760	0.045	1827.64
5762	5690	5763	5834	5761	0.045	1827.77
5763	5691	5764	5835	5762	0.045	1827.89
5764	5692	5765	5836	5763	0.045	1828.18
5765	5693	5766	5837	5764	0.045	1828.54
5766	5694	5767	5838	5765	0.045	1828.71
5767	5695	5768	5839	5766	0.045	1828.56
5768	5696	5769	5840	5767	0.045	1827.69
5769	5697	5770	5841	5768	0.045	1826.25
5770	5698	5771	5842	5769	0.045	1825.80

5771	5699	5772	5843	5770	0.045	1828.74
5772	5700	5773	5844	5771	0.045	1828.87
5773	5701	5774	5845	5772	0.045	1829.27
5774	5702	5775	5846	5773	0.045	1829.90
5775	5703	5776	5847	5774	0.045	1830.32
5776	5704	5777	5848	5775	0.045	1830.46
5777	5705	5778	5849	5776	0.045	1830.65
5778	5706	5779	5850	5777	0.045	1829.67
5779	5707	5780	5851	5778	0.045	1830.99
5780	5708	5781	5852	5779	0.045	1831.51
5781	5709	5782	5853	5780	0.045	1831.67
5782	5710	5783	5854	5781	0.045	1831.53
5783	5711	5784	5855	5782	0.045	1832.43
5784	5712	5785	5856	5783	0.045	1832.88
5785	5713	5786	5857	5784	0.045	1832.99
5786	5714	5787	5858	5785	0.045	1833.21
5787	5715	5788	5859	5786	0.045	1833.56
5788	5716	5789	5860	5787	0.065	1833.45
5789	5717	5790	5861	5788	0.065	1834.66
5790	5718	5791	5862	5789	0.065	1834.40
5791	5719	5792	5863	5790	0.065	1833.49
5792	5720	5793	5864	5791	0.065	1833.47
5793	5721	5794	5865	5792	0.065	1832.32
5794	5722	5795	5866	5793	0.065	1833.54
5795	5723	5796	5867	5794	0.065	1834.08
5796	5724	5797	5868	5795	0.065	1834.82
5797	5725	5798	5869	5796	0.065	1834.95
5798	5726	5799	5870	5797	0.065	1834.80
5799	5727	5800	5871	5798	0.065	1834.96
5800	5728	5801	5872	5799	0.065	1834.93
5801	5729	5802	5873	5800	0.065	1834.87
5802	5730	0	5874	5801	0.065	1834.56
5803	5731	5804	5875	0	0.065	1811.00
5804	5732	5805	5876	5803	0.065	1811.59
5805	5733	5806	5877	5804	0.065	1812.43
5806	5734	5807	5878	5805	0.045	1812.42
5807	5735	5808	5879	5806	0.045	1814.13
5808	5736	5809	5880	5807	0.045	1813.67
5809	5737	5810	5881	5808	0.045	1814.61
5810	5738	5811	5882	5809	0.045	1815.80
5811	5739	5812	5883	5810	0.045	1816.79
5812	5740	5813	5884	5811	0.045	1817.40
5813	5741	5814	5885	5812	0.045	1817.68
5814	5742	5815	5886	5813	0.045	1817.82
5815	5743	5816	5887	5814	0.045	1817.67
5816	5744	5817	5888	5815	0.045	1817.99
5817	5745	5818	5889	5816	0.045	1818.43
5818	5746	5819	5890	5817	0.045	1818.92
5819	5747	5820	5891	5818	0.045	1819.32
5820	5748	5821	5892	5819	0.045	1819.70
5821	5749	5822	5893	5820	0.045	1821.11
5822	5750	5823	5894	5821	0.045	1821.86
5823	5751	5824	5895	5822	0.045	1822.79
5824	5752	5825	5896	5823	0.045	1823.49
5825	5753	5826	5897	5824	0.045	1824.20
5826	5754	5827	5898	5825	0.045	1824.85
5827	5755	5828	5899	5826	0.045	1825.42
5828	5756	5829	5900	5827	0.045	1825.50
5829	5757	5830	5901	5828	0.045	1825.50
5830	5758	5831	5902	5829	0.045	1825.56
5831	5759	5832	5903	5830	0.045	1825.77
5832	5760	5833	5904	5831	0.045	1826.30
5833	5761	5834	5905	5832	0.045	1826.69
5834	5762	5835	5906	5833	0.045	1826.79
5835	5763	5836	5907	5834	0.045	1826.97
5836	5764	5837	5908	5835	0.045	1827.47
5837	5765	5838	5909	5836	0.045	1827.71
5838	5766	5839	5910	5837	0.045	1827.75
5839	5767	5840	5911	5838	0.045	1827.58
5840	5768	5841	5912	5839	0.045	1828.23
5841	5769	5842	5913	5840	0.045	1828.90
5842	5770	5843	5914	5841	0.045	1828.03
5843	5771	5844	5915	5842	0.045	1827.87
5844	5772	5845	5916	5843	0.045	1827.92
5845	5773	5846	5917	5844	0.045	1828.64
5846	5774	5847	5918	5845	0.045	1829.18
5847	5775	5848	5919	5846	0.045	1829.48
5848	5776	5849	5920	5847	0.045	1829.56
5849	5777	5850	5921	5848	0.045	1829.87
5850	5778	5851	5922	5849	0.045	1829.41
5851	5779	5852	5923	5850	0.045	1830.20
5852	5780	5853	5924	5851	0.045	1831.19
5853	5781	5854	5925	5852	0.045	1830.61
5854	5782	5855	5926	5853	0.045	1831.80
5855	5783	5856	5927	5854	0.045	1831.77
5856	5784	5857	5928	5855	0.045	1832.09
5857	5785	5858	5929	5856	0.045	1832.41
5858	5786	5859	5930	5857	0.045	1832.44
5859	5787	5860	5931	5858	0.045	1832.71
5860	5788	5861	5932	5859	0.065	1832.79
5861	5789	5862	5933	5860	0.065	1833.26
5862	5790	5863	5934	5861	0.065	1833.09
5863	5791	5864	5935	5862	0.065	1832.75
5864	5792	5865	5936	5863	0.065	1832.39
5865	5793	5866	5937	5864	0.065	1832.09
5866	5794	5867	5938	5865	0.065	1832.50
5867	5795	5868	5939	5866	0.065	1833.09
5868	5796	5869	5940	5867	0.065	1833.73
5869	5797	5870	5941	5868	0.065	1834.05
5870	5798	5871	5942	5869	0.065	1834.22
5871	5799	5872	5943	5870	0.065	1834.17
5872	5800	5873	5944	5871	0.065	1834.07
5873	5801	5874	5945	5872	0.065	1833.97
5874	5802	0	5946	5873	0.065	1833.79
5875	5803	5876	5954	0	0.065	1810.34
5876	5804	5877	5955	5875	0.065	1810.97
5877	5805	5878	5956	5876	0.065	1811.89
5878	5806	5879	5957	5877	0.045	1811.99
5879	5807	5880	5958	5878	0.045	1812.90
5880	5808	5881	5959	5879	0.045	1813.27
5881	5809	5882	5960	5880	0.045	1814.46
5882	5810	5883	5961	5881	0.045	1815.68
5883	5811	5884	5962	5882	0.045	1816.55
5884	5812	5885	5963	5883	0.045	1816.84
5885	5813	5886	5964	5884	0.045	1816.89
5886	5814	5887	5965	5885	0.045	1816.75
5887	5815	5888	5966	5886	0.045	1816.87
5888	5816	5889	5967	5887	0.045	1817.35
5889	5817	5890	5968	5888	0.045	1817.97
5890	5818	5891	5969	5889	0.045	1818.41
5891	5819	5892	5970	5890	0.045	1818.93
5892	5820	5893	5971	5891	0.045	1819.90
5893	5821	5894	5972	5892	0.045	1820.90
5894	5822	5895	5973	5893	0.045	1821.76
5895	5823	5896	5974	5894	0.045	1822.62
5896	5824	5897	5975	5895	0.045	1823.25
5897	5825	5898	5976	5896	0.045	1823.84
5898	5826	5899	5977	5897	0.045	1824.41
5899	5827	5900	5978	5898	0.045	1824.71
5900	5828	5901	5979	5899	0.045	1824.87
5901	5829	5902	5980	5900	0.045	1824.88
5902	5830	5903	5981	5901	0.045	1824.89
5903	5831	5904	5982	5902	0.045	1824.89
5904	5832	5905	5983	5903	0.045	1825.26
5905	5833	5906	5984	5904	0.045	1825.82
5906	5834	5907	5985	5905	0.045	1825.92
5907	5835	5908	5986	5906	0.045	1826.25
5908	5836	5909	5987	5907	0.045	1826.68
5909	5837	5910	5988	5908	0.045	1826.83
5910	5838	5911	5989	5909	0.045	1826.95
5911	5839	5912	5990	5910	0.045	1826.50
5912	5840	5913	5991	5911	0.045	1826.60
5913	5841	5914	5992	5912	0.045	1827.07
5914	5842	5915	5993	5913	0.045	1827.15
5915	5843	5916	5994	5914	0.045	1826.90
5916	5844	5917	5995	5915	0.045	1827.39
5917	5845	5918	5996	5916	0.045	1828.02
5918	5846	5919	5997	5917	0.045	1828.17
5919	5847	5920	5998	5918	0.045	1828.49
5920	5848	5921	5999	5919	0.045	1828.79
5921	5849	5922	6000	5920	0.045	1829.19
5922	5850	5923	6001	5921	0.045	1828.61
5923	5851	5924	6002	5922	0.045	1830.10
5924	5852	5925	6003	5923	0.045	1830.33
5925	5853	5926	6004	5924	0.045	1829.99
5926	5854	5927	6005	5925	0.045	1830.15
5927	5855	5928	6006	5926	0.045	1830.91
5928	5856	5929	6007	5927	0.045	1831.34
5929	5857	5930	6008	5928	0.045	1831.73
5930	5858	5931	6009	5929	0.045	1831.57
5931	5859	5932	6010	5930	0.045	1831.89
5932	5860	5933	6011	5931	0.065	1832.13
5933	5861	5934	6012	5932	0.065	1832.16
5934	5862	5935	6013	5933	0.065	1832.06
5935	5863	5936	6014	5934	0.065	1832.02
5936	5864	5937	6015	5935	0.065	1831.80
5937	5865	5938	6016	5936	0.065	1831.16
5938	5866	5939	6017	5937	0.065	1831.49
5939	5867	5940	6018	5938	0.065	1832.91
5940	5868	5941	6019	5939	0.065	1832.71
5941	5869	5942	6020	5940	0.065	1832.89
5942	5870	5943	6021	5941	0.065	1833.16
5943	5871	5944	6022	5942	0.065	1833.57
5944	5872	5945	6023	5943	0.065	1833.76
5945	5873	5946	6024	5944	0.065	1833.38
5946	5874	5947	6025	5945	0.065	1832.81
5947	0	5948	6026	5946	0.065	1832.82
5948	0	5949	6027	5947	0.065	1832.55
5949	0	5950	6028	5948	0.065	1833.67
5950	0	5951	6029	5949	0.065	1834.88
5951	0	5952	6030	5950	0.065	1836.93
5952	0	5953	6031	5951	0.065	1837.67
5953	0	0	6032	5952	0.065	1837.98
5954	5875	5955	6034	0	0.065	1809.80
5955	5876	5956	6035	5954	0.065	1810.45
5956	5877	5957	6036	5955	0.065	1811.36
5957	5878	5958	6037	5956	0.045	1811.11
5958	5879	5959	6038	5957	0.045	1812.43

5959	5880	5960	6039	5958	0.045	1813.25
5960	5881	5961	6040	5959	0.045	1814.43
5961	5882	5962	6041	5960	0.045	1815.37
5962	5883	5963	6042	5961	0.045	1815.85
5963	5884	5964	6043	5962	0.045	1816.08
5964	5885	5965	6044	5963	0.045	1815.73
5965	5886	5966	6045	5964	0.045	1815.76
5966	5887	5967	6046	5965	0.045	1816.02
5967	5888	5968	6047	5966	0.045	1817.23
5968	5889	5969	6048	5967	0.045	1817.59
5969	5890	5970	6049	5968	0.045	1817.93
5970	5891	5971	6050	5969	0.045	1818.88
5971	5892	5972	6051	5970	0.045	1819.69
5972	5893	5973	6052	5971	0.045	1820.53
5973	5894	5974	6053	5972	0.045	1821.36
5974	5895	5975	6054	5973	0.045	1822.10
5975	5896	5976	6055	5974	0.045	1822.78
5976	5897	5977	6056	5975	0.045	1823.24
5977	5898	5978	6057	5976	0.045	1823.59
5978	5899	5979	6058	5977	0.045	1823.97
5979	5900	5980	6059	5978	0.045	1824.10
5980	5901	5981	6060	5979	0.045	1824.17
5981	5902	5982	6061	5980	0.045	1824.17
5982	5903	5983	6062	5981	0.045	1824.10
5983	5904	5984	6063	5982	0.045	1824.18
5984	5905	5985	6064	5983	0.045	1824.72
5985	5906	5986	6065	5984	0.045	1824.90
5986	5907	5987	6066	5985	0.045	1825.14
5987	5908	5988	6067	5986	0.045	1825.80
5988	5909	5989	6068	5987	0.045	1825.97
5989	5910	5990	6069	5988	0.045	1826.01
5990	5911	5991	6070	5989	0.045	1825.45
5991	5912	5992	6071	5990	0.045	1825.99
5992	5913	5993	6072	5991	0.045	1826.15
5993	5914	5994	6073	5992	0.045	1826.17
5994	5915	5995	6074	5993	0.045	1826.40
5995	5916	5996	6075	5994	0.045	1826.85
5996	5917	5997	6076	5995	0.045	1827.28
5997	5918	5998	6077	5996	0.045	1827.45
5998	5919	5999	6078	5997	0.045	1827.73
5999	5920	6000	6079	5998	0.045	1828.11
6000	5921	6001	6080	5999	0.045	1828.24
6001	5922	6002	6081	6000	0.045	1828.37
6002	5923	6003	6082	6001	0.045	1829.64
6003	5924	6004	6083	6002	0.045	1829.67
6004	5925	6005	6084	6003	0.045	1829.35
6005	5926	6006	6085	6004	0.045	1829.42
6006	5927	6007	6086	6005	0.045	1830.05
6007	5928	6008	6087	6006	0.045	1830.68
6008	5929	6009	6088	6007	0.045	1830.65
6009	5930	6010	6089	6008	0.045	1830.61
6010	5931	6011	6090	6009	0.045	1830.87
6011	5932	6012	6091	6010	0.065	1831.09
6012	5933	6013	6092	6011	0.065	1830.99
6013	5934	6014	6093	6012	0.065	1831.25
6014	5935	6015	6094	6013	0.065	1831.29
6015	5936	6016	6095	6014	0.065	1830.85
6016	5937	6017	6096	6015	0.065	1830.00
6017	5938	6018	6097	6016	0.065	1831.14
6018	5939	6019	6098	6017	0.065	1831.35
6019	5940	6020	6099	6018	0.065	1831.75
6020	5941	6021	6100	6019	0.065	1831.73
6021	5942	6022	6101	6020	0.065	1831.94
6022	5943	6023	6102	6021	0.065	1832.60
6023	5944	6024	6103	6022	0.065	1832.91
6024	5945	6025	6104	6023	0.065	1832.62
6025	5946	6026	6105	6024	0.065	1831.93
6026	5947	6027	6106	6025	0.065	1831.65
6027	5948	6028	6107	6026	0.065	1832.21
6028	5949	6029	6108	6027	0.065	1833.72
6029	5950	6030	6109	6028	0.065	1835.45
6030	5951	6031	6110	6029	0.065	1837.06
6031	5952	6032	6111	6030	0.065	1837.46
6032	5953	6033	6112	6031	0.065	1837.52
6033	0	0	6113	6032	0.065	1837.29
6034	5954	6035	6114	0	0.065	1809.48
6035	5955	6036	6115	6034	0.065	1810.08
6036	5956	6037	6116	6035	0.065	1810.88
6037	5957	6038	6117	6036	0.045	1811.23
6038	5958	6039	6118	6037	0.045	1812.30
6039	5959	6040	6119	6038	0.045	1813.22
6040	5960	6041	6120	6039	0.045	1814.12
6041	5961	6042	6121	6040	0.045	1814.60
6042	5962	6043	6122	6041	0.045	1814.88
6043	5963	6044	6123	6042	0.045	1814.85
6044	5964	6045	6124	6043	0.045	1814.94
6045	5965	6046	6125	6044	0.045	1815.47
6046	5966	6047	6126	6045	0.045	1816.31
6047	5967	6048	6127	6046	0.045	1816.74
6048	5968	6049	6128	6047	0.045	1816.99
6049	5969	6050	6129	6048	0.045	1818.05
6050	5970	6051	6130	6049	0.045	1818.94
6051	5971	6052	6131	6050	0.045	1819.82
6052	5972	6053	6132	6051	0.045	1820.47
6053	5973	6054	6133	6052	0.045	1821.07
6054	5974	6055	6134	6053	0.045	1821.75
6055	5975	6056	6135	6054	0.045	1822.37
6056	5976	6057	6136	6055	0.045	1822.82
6057	5977	6058	6137	6056	0.045	1823.15
6058	5978	6059	6138	6057	0.045	1823.50
6059	5979	6060	6139	6058	0.045	1823.54
6060	5980	6061	6140	6059	0.045	1823.54
6061	5981	6062	6141	6060	0.045	1823.49
6062	5982	6063	6142	6061	0.045	1823.48
6063	5983	6064	6143	6062	0.045	1823.62
6064	5984	6065	6144	6063	0.045	1824.10
6065	5985	6066	6145	6064	0.045	1824.22
6066	5986	6067	6146	6065	0.045	1824.53
6067	5987	6068	6147	6066	0.045	1825.03
6068	5988	6069	6148	6067	0.045	1825.27
6069	5989	6070	6149	6068	0.045	1824.95
6070	5990	6071	6150	6069	0.045	1825.07
6071	5991	6072	6151	6070	0.045	1825.41
6072	5992	6073	6152	6071	0.045	1825.48
6073	5993	6074	6153	6072	0.045	1825.59
6074	5994	6075	6154	6073	0.045	1825.77
6075	5995	6076	6155	6074	0.045	1826.20
6076	5996	6077	6156	6075	0.045	1826.68
6077	5997	6078	6157	6076	0.045	1826.92
6078	5998	6079	6158	6077	0.045	1827.28
6079	5999	6080	6159	6078	0.045	1827.85
6080	6000	6081	6160	6079	0.045	1827.83
6081	6001	6082	6161	6080	0.045	1828.11
6082	6002	6083	6162	6081	0.045	1828.74
6083	6003	6084	6163	6082	0.045	1828.44
6084	6004	6085	6164	6083	0.045	1828.66
6085	6005	6086	6165	6084	0.045	1828.88
6086	6006	6087	6166	6085	0.045	1829.65
6087	6007	6088	6167	6086	0.045	1829.71
6088	6008	6089	6168	6087	0.045	1829.85
6089	6009	6090	6169	6088	0.045	1829.72
6090	6010	6091	6170	6089	0.045	1830.11
6091	6011	6092	6171	6090	0.065	1830.13
6092	6012	6093	6172	6091	0.065	1830.05
6093	6013	6094	6173	6092	0.065	1830.27
6094	6014	6095	6174	6093	0.065	1830.50
6095	6015	6096	6175	6094	0.065	1830.11
6096	6016	6097	6176	6095	0.065	1829.78
6097	6017	6098	6177	6096	0.065	1829.96
6098	6018	6099	6178	6097	0.065	1830.79
6099	6019	6100	6179	6098	0.065	1830.25
6100	6020	6101	6180	6099	0.065	1830.51
6101	6021	6102	6181	6100	0.065	1830.88
6102	6022	6103	6182	6101	0.065	1831.88
6103	6023	6104	6183	6102	0.065	1832.20
6104	6024	6105	6184	6103	0.065	1831.90
6105	6025	6106	6185	6104	0.065	1831.20
6106	6026	6107	6186	6105	0.065	1831.18
6107	6027	6108	6187	6106	0.065	1831.96
6108	6028	6109	6188	6107	0.065	1833.32
6109	6029	6110	6189	6108	0.065	1835.42
6110	6030	6111	6190	6109	0.065	1837.25
6111	6031	6112	6191	6110	0.065	1837.51
6112	6032	6113	6192	6111	0.065	1837.20
6113	6033	0	6193	6112	0.065	1836.67
6114	6034	6115	6194	0	0.065	1809.13
6115	6035	6116	6195	6114	0.065	1809.70
6116	6036	6117	6196	6115	0.065	1810.37
6117	6037	6118	6197	6116	0.045	1811.21
6118	6038	6119	6198	6117	0.045	1811.75
6119	6039	6120	6199	6118	0.045	1812.49
6120	6040	6121	6200	6119	0.045	1813.36
6121	6041	6122	6201	6120	0.045	1813.65
6122	6042	6123	6202	6121	0.045	1813.66
6123	6043	6124	6203	6122	0.045	1813.91
6124	6044	6125	6204	6123	0.045	1814.44
6125	6045	6126	6205	6124	0.045	1815.41
6126	6046	6127	6206	6125	0.045	1815.88
6127	6047	6128	6207	6126	0.045	1816.53
6128	6048	6129	6208	6127	0.045	1817.06
6129	6049	6130	6209	6128	0.045	1817.89
6130	6050	6131	6210	6129	0.045	1818.76
6131	6051	6132	6211	6130	0.045	1819.48
6132	6052	6133	6212	6131	0.045	1820.15
6133	6053	6134	6213	6132	0.045	1820.67
6134	6054	6135	6214	6133	0.045	1821.25
6135	6055	6136	6215	6134	0.045	1821.83
6136	6056	6137	6216	6135	0.045	1822.27
6137	6057	6138	6217	6136	0.045	1822.69
6138	6058	6139	6218	6137	0.045	1822.86
6139	6059	6140	6219	6138	0.045	1822.90
6140	6060	6141	6220	6139	0.045	1822.84
6141	6061	6142	6221	6140	0.045	1822.80
6142	6062	6143	6222	6141	0.045	1822.80
6143	6063	6144	6223	6142	0.045	1822.92
6144	6064	6145	6224	6143	0.045	1823.21
6145	6065	6146	6225	6144	0.045	1823.56
6146	6066	6147	6226	6145	0.045	1823.78

6147	6067	6148	6227	6146	0.045	1824.14
6148	6068	6149	6228	6147	0.045	1824.07
6149	6069	6150	6229	6148	0.045	1824.04
6150	6070	6151	6230	6149	0.045	1824.55
6151	6071	6152	6231	6150	0.045	1824.56
6152	6072	6153	6232	6151	0.045	1824.56
6153	6073	6154	6233	6152	0.045	1824.13
6154	6074	6155	6234	6153	0.045	1825.07
6155	6075	6156	6235	6154	0.045	1825.62
6156	6076	6157	6236	6155	0.045	1826.11
6157	6077	6158	6237	6156	0.045	1826.50
6158	6078	6159	6238	6157	0.045	1826.88
6159	6079	6160	6239	6158	0.045	1827.65
6160	6080	6161	6240	6159	0.045	1827.07
6161	6081	6162	6241	6160	0.045	1827.38
6162	6082	6163	6242	6161	0.045	1827.67
6163	6083	6164	6243	6162	0.045	1827.23
6164	6084	6165	6244	6163	0.045	1827.67
6165	6085	6166	6245	6164	0.045	1828.10
6166	6086	6167	6246	6165	0.045	1828.27
6167	6087	6168	6247	6166	0.045	1828.80
6168	6088	6169	6248	6167	0.045	1828.87
6169	6089	6170	6249	6168	0.045	1828.61
6170	6090	6171	6250	6169	0.045	1828.99
6171	6091	6172	6251	6170	0.065	1829.15
6172	6092	6173	6252	6171	0.065	1829.44
6173	6093	6174	6253	6172	0.065	1829.55
6174	6094	6175	6254	6173	0.065	1829.51
6175	6095	6176	6255	6174	0.065	1829.55
6176	6096	6177	6256	6175	0.065	1828.50
6177	6097	6178	6257	6176	0.065	1828.94
6178	6098	6179	6258	6177	0.065	1830.07
6179	6099	6180	6259	6178	0.065	1829.06
6180	6100	6181	6260	6179	0.065	1829.74
6181	6101	6182	6261	6180	0.065	1830.00
6182	6102	6183	6262	6181	0.065	1831.20
6183	6103	6184	6263	6182	0.065	1831.76
6184	6104	6185	6264	6183	0.065	1831.24
6185	6105	6186	6265	6184	0.065	1829.42
6186	6106	6187	6266	6185	0.065	1830.69
6187	6107	6188	6267	6186	0.065	1832.09
6188	6108	6189	6268	6187	0.065	1833.55
6189	6109	6190	6269	6188	0.065	1835.38
6190	6110	6191	6270	6189	0.065	1836.35
6191	6111	6192	6271	6190	0.065	1836.61
6192	6112	6193	6272	6191	0.065	1837.12
6193	6113	0	0	6192	0.065	1836.18
6194	6114	6195	6273	0	0.065	1809.66
6195	6115	6196	6274	6194	0.065	1809.68
6196	6116	6197	6275	6195	0.065	1809.64
6197	6117	6198	6276	6196	0.045	1810.51
6198	6118	6199	6277	6197	0.045	1811.20
6199	6119	6200	6278	6198	0.045	1811.79
6200	6120	6201	6279	6199	0.045	1812.25
6201	6121	6202	6280	6200	0.045	1812.49
6202	6122	6203	6281	6201	0.045	1812.99
6203	6123	6204	6282	6202	0.045	1813.66
6204	6124	6205	6283	6203	0.045	1814.30
6205	6125	6206	6284	6204	0.045	1814.83
6206	6126	6207	6285	6205	0.045	1815.60
6207	6127	6208	6286	6206	0.045	1816.38
6208	6128	6209	6287	6207	0.045	1817.03
6209	6129	6210	6288	6208	0.045	1817.87
6210	6130	6211	6289	6209	0.045	1818.42
6211	6131	6212	6290	6210	0.045	1819.18
6212	6132	6213	6291	6211	0.045	1819.54
6213	6133	6214	6292	6212	0.045	1820.13
6214	6134	6215	6293	6213	0.045	1820.57
6215	6135	6216	6294	6214	0.045	1821.08
6216	6136	6217	6295	6215	0.045	1821.56
6217	6137	6218	6296	6216	0.045	1822.04
6218	6138	6219	6297	6217	0.045	1822.10
6219	6139	6220	6298	6218	0.045	1822.11
6220	6140	6221	6299	6219	0.045	1822.24
6221	6141	6222	6300	6220	0.045	1822.23
6222	6142	6223	6301	6221	0.045	1822.24
6223	6143	6224	6302	6222	0.045	1822.24
6224	6144	6225	6303	6223	0.045	1822.47
6225	6145	6226	6304	6224	0.045	1822.63
6226	6146	6227	6305	6225	0.045	1822.70
6227	6147	6228	6306	6226	0.045	1823.23
6228	6148	6229	6307	6227	0.045	1823.30
6229	6149	6230	6308	6228	0.045	1823.16
6230	6150	6231	6309	6229	0.045	1823.55
6231	6151	6232	6310	6230	0.045	1823.63
6232	6152	6233	6311	6231	0.045	1823.81
6233	6153	6234	6312	6232	0.045	1823.83
6234	6154	6235	6313	6233	0.045	1824.26
6235	6155	6236	6314	6234	0.045	1825.11
6236	6156	6237	6315	6235	0.045	1825.48
6237	6157	6238	6316	6236	0.045	1825.83
6238	6158	6239	6317	6237	0.045	1826.48
6239	6159	6240	6318	6238	0.045	1826.86
6240	6160	6241	6319	6239	0.045	1826.29
6241	6161	6242	6320	6240	0.045	1826.21
6242	6162	6243	6321	6241	0.045	1826.14
6243	6163	6244	6322	6242	0.045	1826.28
6244	6164	6245	6323	6243	0.045	1826.52
6245	6165	6246	6324	6244	0.045	1826.97
6246	6166	6247	6325	6245	0.045	1827.37
6247	6167	6248	6326	6246	0.045	1827.62
6248	6168	6249	6327	6247	0.045	1827.82
6249	6169	6250	6328	6248	0.045	1827.90
6250	6170	6251	6329	6249	0.045	1828.29
6251	6171	6252	6330	6250	0.065	1828.59
6252	6172	6253	6331	6251	0.065	1828.99
6253	6173	6254	6332	6252	0.065	1829.02
6254	6174	6255	6333	6253	0.065	1829.10
6255	6175	6256	6334	6254	0.065	1828.70
6256	6176	6257	6335	6255	0.065	1826.52
6257	6177	6258	6336	6256	0.065	1827.50
6258	6178	6259	6337	6257	0.065	1828.27
6259	6179	6260	6338	6258	0.065	1828.42
6260	6180	6261	6339	6259	0.065	1828.66
6261	6181	6262	6340	6260	0.065	1829.70
6262	6182	6263	6341	6261	0.065	1830.06
6263	6183	6264	6342	6262	0.065	1830.34
6264	6184	6265	6343	6263	0.065	1830.01
6265	6185	6266	6344	6264	0.065	1829.54
6266	6186	6267	6345	6265	0.065	1830.92
6267	6187	6268	6346	6266	0.065	1832.11
6268	6188	6269	6347	6267	0.065	1833.84
6269	6189	6270	6348	6268	0.065	1834.93
6270	6190	6271	6349	6269	0.065	1835.38
6271	6191	6272	6350	6270	0.065	1836.14
6272	6192	0	6351	6271	0.065	1836.48
6273	6194	6274	6352	0	0.065	1809.82
6274	6195	6275	6353	6273	0.065	1809.81
6275	6196	6276	6354	6274	0.065	1809.82
6276	6197	6277	6355	6275	0.045	1810.37
6277	6198	6278	6356	6276	0.045	1810.69
6278	6199	6279	6357	6277	0.045	1811.00
6279	6200	6280	6358	6278	0.045	1811.83
6280	6201	6281	6359	6279	0.045	1812.49
6281	6202	6282	6360	6280	0.045	1812.97
6282	6203	6283	6361	6281	0.045	1813.30
6283	6204	6284	6362	6282	0.045	1813.96
6284	6205	6285	6363	6283	0.045	1814.64
6285	6206	6286	6364	6284	0.045	1815.17
6286	6207	6287	6365	6285	0.045	1816.08
6287	6208	6288	6366	6286	0.045	1817.01
6288	6209	6289	6367	6287	0.045	1817.66
6289	6210	6290	6368	6288	0.045	1818.20
6290	6211	6291	6369	6289	0.045	1818.73
6291	6212	6292	6370	6290	0.045	1819.27
6292	6213	6293	6371	6291	0.045	1819.72
6293	6214	6294	6372	6292	0.045	1820.31
6294	6215	6295	6373	6293	0.045	1820.53
6295	6216	6296	6374	6294	0.045	1821.11
6296	6217	6297	6375	6295	0.045	1821.32
6297	6218	6298	6376	6296	0.045	1821.40
6298	6219	6299	6377	6297	0.045	1821.41
6299	6220	6300	6378	6298	0.045	1821.56
6300	6221	6301	6379	6299	0.045	1821.56
6301	6222	6302	6380	6300	0.045	1821.66
6302	6223	6303	6381	6301	0.045	1821.71
6303	6224	6304	6382	6302	0.045	1821.78
6304	6225	6305	6383	6303	0.045	1821.79
6305	6226	6306	6384	6304	0.045	1821.79
6306	6227	6307	6385	6305	0.045	1822.03
6307	6228	6308	6386	6306	0.045	1822.35
6308	6229	6309	6387	6307	0.045	1822.13
6309	6230	6310	6388	6308	0.045	1822.72
6310	6231	6311	6389	6309	0.045	1822.95
6311	6232	6312	6390	6310	0.045	1823.09
6312	6233	6313	6391	6311	0.045	1823.41
6313	6234	6314	6392	6312	0.045	1823.90
6314	6235	6315	6393	6313	0.045	1824.74
6315	6236	6316	6394	6314	0.045	1825.05
6316	6237	6317	6395	6315	0.045	1825.96
6317	6238	6318	6396	6316	0.045	1825.64
6318	6239	6319	6397	6317	0.045	1825.48
6319	6240	6320	6398	6318	0.045	1825.50
6320	6241	6321	6399	6319	0.045	1825.38
6321	6242	6322	6400	6320	0.045	1825.33
6322	6243	6323	6401	6321	0.045	1825.31
6323	6244	6324	6402	6322	0.045	1825.38
6324	6245	6325	6403	6323	0.045	1826.16
6325	6246	6326	6404	6324	0.045	1826.41
6326	6247	6327	6405	6325	0.045	1826.68
6327	6248	6328	6406	6326	0.045	1827.20
6328	6249	6329	6407	6327	0.045	1827.31
6329	6250	6330	6408	6328	0.045	1827.40
6330	6251	6331	6409	6329	0.065	1827.41
6331	6252	6332	6410	6330	0.065	1828.21
6332	6253	6333	6411	6331	0.065	1828.33
6333	6254	6334	6412	6332	0.065	1828.10
6334	6255	6335	6413	6333	0.065	1827.72

6335	6256	6336	6414	6334	0.065	1827.58
6336	6257	6337	6415	6335	0.065	1827.00
6337	6258	6338	6416	6336	0.065	1827.23
6338	6259	6339	6417	6337	0.065	1827.53
6339	6260	6340	6418	6338	0.065	1828.67
6340	6261	6341	6419	6339	0.065	1829.49
6341	6262	6342	6420	6340	0.065	1829.52
6342	6263	6343	6421	6341	0.065	1829.31
6343	6264	6344	6422	6342	0.065	1828.31
6344	6265	6345	6423	6343	0.065	1827.92
6345	6266	6346	6424	6344	0.065	1830.27
6346	6267	6347	6425	6345	0.065	1832.15
6347	6268	6348	6426	6346	0.065	1833.91
6348	6269	6349	6427	6347	0.065	1834.70
6349	6270	6350	6428	6348	0.065	1835.44
6350	6271	6351	6429	6349	0.065	1835.54
6351	6272	0	6430	6350	0.065	1836.14
6352	6273	6353	6431	0	0.065	1808.96
6353	6274	6354	6432	6352	0.065	1809.40
6354	6275	6355	6433	6353	0.065	1809.30
6355	6276	6356	6434	6354	0.045	1810.64
6356	6277	6357	6435	6355	0.045	1810.40
6357	6278	6358	6436	6356	0.045	1810.82
6358	6279	6359	6437	6357	0.045	1811.57
6359	6280	6360	6438	6358	0.045	1811.94
6360	6281	6361	6439	6359	0.045	1812.44
6361	6282	6362	6440	6360	0.045	1812.97
6362	6283	6363	6441	6361	0.045	1813.60
6363	6284	6364	6442	6362	0.045	1814.31
6364	6285	6365	6443	6363	0.045	1815.14
6365	6286	6366	6444	6364	0.045	1816.08
6366	6287	6367	6445	6365	0.045	1816.81
6367	6288	6368	6446	6366	0.045	1817.38
6368	6289	6369	6447	6367	0.045	1817.83
6369	6290	6370	6448	6368	0.045	1818.37
6370	6291	6371	6449	6369	0.045	1818.81
6371	6292	6372	6450	6370	0.045	1819.34
6372	6293	6373	6451	6371	0.045	1819.69
6373	6294	6374	6452	6372	0.045	1820.09
6374	6295	6375	6453	6373	0.045	1820.52
6375	6296	6376	6454	6374	0.045	1820.65
6376	6297	6377	6455	6375	0.045	1820.73
6377	6298	6378	6456	6376	0.045	1820.79
6378	6299	6379	6457	6377	0.045	1820.84
6379	6300	6380	6458	6378	0.045	1820.75
6380	6301	6381	6459	6379	0.045	1820.81
6381	6302	6382	6460	6380	0.045	1820.88
6382	6303	6383	6461	6381	0.045	1820.90
6383	6304	6384	6462	6382	0.045	1821.13
6384	6305	6385	6463	6383	0.045	1821.11
6385	6306	6386	6464	6384	0.045	1821.37
6386	6307	6387	6465	6385	0.045	1821.53
6387	6308	6388	6466	6386	0.045	1821.20
6388	6309	6389	6467	6387	0.045	1821.98
6389	6310	6390	6468	6388	0.045	1822.23
6390	6311	6391	6469	6389	0.045	1822.49
6391	6312	6392	6470	6390	0.045	1822.88
6392	6313	6393	6471	6391	0.045	1823.35
6393	6314	6394	6472	6392	0.045	1823.93
6394	6315	6395	6473	6393	0.045	1824.98
6395	6316	6396	6474	6394	0.045	1824.92
6396	6317	6397	6475	6395	0.045	1824.26
6397	6318	6398	6476	6396	0.045	1824.55
6398	6319	6399	6477	6397	0.045	1824.60
6399	6320	6400	6478	6398	0.045	1824.58
6400	6321	6401	6479	6399	0.045	1824.45
6401	6322	6402	6480	6400	0.045	1824.46
6402	6323	6403	6481	6401	0.045	1824.79
6403	6324	6404	6482	6402	0.045	1825.37
6404	6325	6405	6483	6403	0.045	1825.12
6405	6326	6406	6484	6404	0.045	1825.48
6406	6327	6407	6485	6405	0.045	1825.91
6407	6328	6408	6486	6406	0.045	1826.20
6408	6329	6409	6487	6407	0.045	1826.67
6409	6330	6410	6488	6408	0.065	1827.19
6410	6331	6411	6489	6409	0.065	1827.53
6411	6332	6412	6490	6410	0.065	1827.65
6412	6333	6413	6491	6411	0.065	1827.67
6413	6334	6414	6492	6412	0.065	1827.07
6414	6335	6415	6493	6413	0.065	1826.41
6415	6336	6416	6494	6414	0.065	1824.62
6416	6337	6417	6495	6415	0.065	1826.35
6417	6338	6418	6496	6416	0.065	1828.45
6418	6339	6419	6497	6417	0.065	1828.78
6419	6340	6420	6498	6418	0.065	1829.19
6420	6341	6421	6499	6419	0.065	1828.94
6421	6342	6422	6500	6420	0.065	1828.63
6422	6343	6423	6501	6421	0.065	1827.69
6423	6344	6424	6502	6422	0.065	1827.88
6424	6345	6425	6503	6423	0.065	1830.25
6425	6346	6426	6504	6424	0.065	1833.09
6426	6347	6427	6505	6425	0.065	1833.86
6427	6348	6428	6506	6426	0.065	1834.57
6428	6349	6429	6507	6427	0.065	1835.12
6429	6350	6430	6508	6428	0.065	1835.90
6430	6351	0	0	6429	0.065	1835.86
6431	6352	6432	6509	0	0.065	1808.34
6432	6353	6433	6510	6431	0.065	1809.14
6433	6354	6434	6511	6432	0.065	1809.83
6434	6355	6435	6512	6433	0.045	1810.14
6435	6356	6436	6513	6434	0.045	1810.26
6436	6357	6437	6514	6435	0.045	1810.79
6437	6358	6438	6515	6436	0.045	1811.22
6438	6359	6439	6516	6437	0.045	1811.80
6439	6360	6440	6517	6438	0.045	1812.43
6440	6361	6441	6518	6439	0.045	1813.08
6441	6362	6442	6519	6440	0.045	1813.56
6442	6363	6443	6520	6441	0.045	1814.31
6443	6364	6444	6521	6442	0.045	1815.17
6444	6365	6445	6522	6443	0.045	1815.74
6445	6366	6446	6523	6444	0.045	1816.39
6446	6367	6447	6524	6445	0.045	1816.92
6447	6368	6448	6525	6446	0.045	1817.31
6448	6369	6449	6526	6447	0.045	1817.95
6449	6370	6450	6527	6448	0.045	1818.46
6450	6371	6451	6528	6449	0.045	1818.76
6451	6372	6452	6529	6450	0.045	1819.14
6452	6373	6453	6530	6451	0.045	1819.54
6453	6374	6454	6531	6452	0.045	1819.94
6454	6375	6455	6532	6453	0.045	1820.05
6455	6376	6456	6533	6454	0.045	1820.07
6456	6377	6457	6534	6455	0.045	1820.01
6457	6378	6458	6535	6456	0.045	1820.07
6458	6379	6459	6536	6457	0.045	1820.07
6459	6380	6460	6537	6458	0.045	1820.10
6460	6381	6461	6538	6459	0.045	1820.22
6461	6382	6462	6539	6460	0.045	1820.29
6462	6383	6463	6540	6461	0.045	1820.49
6463	6384	6464	6541	6462	0.045	1820.36
6464	6385	6465	6542	6463	0.045	1820.48
6465	6386	6466	6543	6464	0.045	1820.50
6466	6387	6467	6544	6465	0.045	1820.80
6467	6388	6468	6545	6466	0.045	1821.25
6468	6389	6469	6546	6467	0.045	1821.58
6469	6390	6470	6547	6468	0.045	1821.91
6470	6391	6471	6548	6469	0.045	1821.92
6471	6392	6472	6549	6470	0.045	1822.58
6472	6393	6473	6550	6471	0.045	1823.17
6473	6394	6474	6551	6472	0.045	1824.07
6474	6395	6475	6552	6473	0.045	1824.09
6475	6396	6476	6553	6474	0.045	1823.52
6476	6397	6477	6554	6475	0.045	1823.66
6477	6398	6478	6555	6476	0.045	1823.68
6478	6399	6479	6556	6477	0.045	1823.50
6479	6400	6480	6557	6478	0.045	1823.46
6480	6401	6481	6558	6479	0.045	1824.07
6481	6402	6482	6559	6480	0.045	1824.06
6482	6403	6483	6560	6481	0.045	1824.20
6483	6404	6484	6561	6482	0.045	1824.55
6484	6405	6485	6562	6483	0.045	1824.81
6485	6406	6486	6563	6484	0.045	1825.22
6486	6407	6487	6564	6485	0.045	1825.36
6487	6408	6488	6565	6486	0.045	1825.74
6488	6409	6489	6566	6487	0.065	1826.07
6489	6410	6490	6567	6488	0.065	1826.60
6490	6411	6491	6568	6489	0.065	1826.74
6491	6412	6492	6569	6490	0.065	1826.66
6492	6413	6493	6570	6491	0.065	1826.41
6493	6414	6494	6571	6492	0.065	1825.76
6494	6415	6495	6572	6493	0.065	1823.48
6495	6416	6496	6573	6494	0.065	1825.42
6496	6417	6497	6574	6495	0.065	1826.90
6497	6418	6498	6575	6496	0.065	1828.99
6498	6419	6499	6576	6497	0.065	1828.40
6499	6420	6500	6577	6498	0.065	1827.81
6500	6421	6501	6578	6499	0.065	1827.50
6501	6422	6502	6579	6500	0.065	1826.16
6502	6423	6503	6580	6501	0.065	1827.55
6503	6424	6504	6581	6502	0.065	1831.27
6504	6425	6505	6582	6503	0.065	1832.34
6505	6426	6506	6583	6504	0.065	1833.61
6506	6427	6507	6584	6505	0.065	1834.80
6507	6428	6508	6585	6506	0.065	1835.34
6508	6429	0	6586	6507	0.065	1835.46
6509	6431	6510	6587	0	0.065	1808.02
6510	6432	6511	6588	6509	0.065	1808.79
6511	6433	6512	6589	6510	0.065	1809.10
6512	6434	6513	6590	6511	0.045	1810.23
6513	6435	6514	6591	6512	0.045	1810.01
6514	6436	6515	6592	6513	0.045	1810.49
6515	6437	6516	6593	6514	0.045	1810.96
6516	6438	6517	6594	6515	0.045	1811.59
6517	6439	6518	6595	6516	0.045	1812.27
6518	6440	6519	6596	6517	0.045	1812.91
6519	6441	6520	6597	6518	0.045	1813.71
6520	6442	6521	6598	6519	0.045	1814.22
6521	6443	6522	6599	6520	0.045	1814.77
6522	6444	6523	6600	6521	0.045	1815.42

6523	6445	6524	6601	6522	0.045	1815.86
6524	6446	6525	6602	6523	0.045	1816.25
6525	6447	6526	6603	6524	0.045	1816.80
6526	6448	6527	6604	6525	0.045	1817.22
6527	6449	6528	6605	6526	0.045	1817.65
6528	6450	6529	6606	6527	0.045	1818.19
6529	6451	6530	6607	6528	0.045	1818.55
6530	6452	6531	6608	6529	0.045	1819.09
6531	6453	6532	6609	6530	0.045	1819.27
6532	6454	6533	6610	6531	0.045	1819.26
6533	6455	6534	6611	6532	0.045	1819.30
6534	6456	6535	6612	6533	0.045	1819.28
6535	6457	6536	6613	6534	0.045	1819.15
6536	6458	6537	6614	6535	0.045	1819.13
6537	6459	6538	6615	6536	0.045	1819.33
6538	6460	6539	6616	6537	0.045	1819.41
6539	6461	6540	6617	6538	0.045	1819.40
6540	6462	6541	6618	6539	0.045	1819.35
6541	6463	6542	6619	6540	0.045	1819.45
6542	6464	6543	6620	6541	0.045	1819.76
6543	6465	6544	6621	6542	0.045	1819.47
6544	6466	6545	6622	6543	0.045	1819.75
6545	6467	6546	6623	6544	0.045	1820.67
6546	6468	6547	6624	6545	0.045	1820.84
6547	6469	6548	6625	6546	0.045	1821.15
6548	6470	6549	6626	6547	0.045	1821.68
6549	6471	6550	6627	6548	0.045	1822.00
6550	6472	6551	6628	6549	0.045	1822.54
6551	6473	6552	6629	6550	0.045	1822.67
6552	6474	6553	6630	6551	0.045	1822.73
6553	6475	6554	6631	6552	0.045	1822.77
6554	6476	6555	6632	6553	0.045	1822.86
6555	6477	6556	6633	6554	0.045	1822.91
6556	6478	6557	6634	6555	0.045	1822.64
6557	6479	6558	6635	6556	0.045	1822.44
6558	6480	6559	6636	6557	0.045	1823.35
6559	6481	6560	6637	6558	0.045	1824.12
6560	6482	6561	6638	6559	0.045	1824.23
6561	6483	6562	6639	6560	0.045	1824.33
6562	6484	6563	6640	6561	0.045	1824.44
6563	6485	6564	6641	6562	0.045	1825.17
6564	6486	6565	6642	6563	0.045	1825.48
6565	6487	6566	6643	6564	0.045	1825.35
6566	6488	6567	6644	6565	0.065	1825.29
6567	6489	6568	6645	6566	0.065	1825.44
6568	6490	6569	6646	6567	0.065	1825.59
6569	6491	6570	6647	6568	0.065	1825.32
6570	6492	6571	6648	6569	0.065	1825.75
6571	6493	6572	6649	6570	0.065	1825.85
6572	6494	6573	6650	6571	0.065	1823.20
6573	6495	6574	6651	6572	0.065	1824.72
6574	6496	6575	6652	6573	0.065	1825.83
6575	6497	6576	6653	6574	0.065	1827.62
6576	6498	6577	6654	6575	0.065	1827.48
6577	6499	6578	6655	6576	0.065	1827.29
6578	6500	6579	6656	6577	0.065	1826.47
6579	6501	6580	6657	6578	0.065	1825.75
6580	6502	6581	6658	6579	0.065	1827.16
6581	6503	6582	6659	6580	0.065	1830.73
6582	6504	6583	6660	6581	0.065	1832.90
6583	6505	6584	6661	6582	0.065	1833.85
6584	6506	6585	6662	6583	0.065	1835.23
6585	6507	6586	6663	6584	0.065	1835.01
6586	6508	0	0	6585	0.065	1834.35
6587	6509	6588	6664	0	0.065	1807.73
6588	6510	6589	6665	6587	0.065	1808.27
6589	6511	6590	6666	6588	0.065	1808.63
6590	6512	6591	6667	6589	0.045	1810.53
6591	6513	6592	6668	6590	0.045	1810.01
6592	6514	6593	6669	6591	0.045	1810.28
6593	6515	6594	6670	6592	0.045	1810.79
6594	6516	6595	6671	6593	0.045	1811.56
6595	6517	6596	6672	6594	0.045	1812.26
6596	6518	6597	6673	6595	0.045	1812.86
6597	6519	6598	6674	6596	0.045	1813.38
6598	6520	6599	6675	6597	0.045	1813.92
6599	6521	6600	6676	6598	0.045	1814.46
6600	6522	6601	6677	6599	0.045	1815.00
6601	6523	6602	6678	6600	0.045	1815.44
6602	6524	6603	6679	6601	0.045	1815.81
6603	6525	6604	6680	6602	0.045	1816.20
6604	6526	6605	6681	6603	0.045	1816.56
6605	6527	6606	6682	6604	0.045	1816.78
6606	6528	6607	6683	6605	0.045	1817.55
6607	6529	6608	6684	6606	0.045	1817.95
6608	6530	6609	6685	6607	0.045	1818.15
6609	6531	6610	6686	6608	0.045	1818.29
6610	6532	6611	6687	6609	0.045	1818.41
6611	6533	6612	6688	6610	0.045	1818.45
6612	6534	6613	6689	6611	0.045	1818.39
6613	6535	6614	6690	6612	0.045	1818.38
6614	6536	6615	6691	6613	0.045	1818.52
6615	6537	6616	6692	6614	0.045	1818.63
6616	6538	6617	6693	6615	0.045	1818.65
6617	6539	6618	6694	6616	0.045	1818.62
6618	6540	6619	6695	6617	0.045	1818.64
6619	6541	6620	6696	6618	0.045	1818.89
6620	6542	6621	6697	6619	0.045	1819.09
6621	6543	6622	6698	6620	0.045	1819.03
6622	6544	6623	6699	6621	0.045	1819.29
6623	6545	6624	6700	6622	0.045	1819.97
6624	6546	6625	6701	6623	0.045	1820.26
6625	6547	6626	6702	6624	0.045	1820.56
6626	6548	6627	6703	6625	0.045	1820.98
6627	6549	6628	6704	6626	0.045	1821.51
6628	6550	6629	6705	6627	0.045	1821.84
6629	6551	6630	6706	6628	0.045	1821.92
6630	6552	6631	6707	6629	0.045	1822.25
6631	6553	6632	6708	6630	0.045	1822.15
6632	6554	6633	6709	6631	0.045	1822.20
6633	6555	6634	6710	6632	0.045	1822.11
6634	6556	6635	6711	6633	0.045	1821.90
6635	6557	6636	6712	6634	0.045	1821.99
6636	6558	6637	6713	6635	0.045	1822.86
6637	6559	6638	6714	6636	0.045	1823.76
6638	6560	6639	6715	6637	0.045	1823.44
6639	6561	6640	6716	6638	0.045	1824.02
6640	6562	6641	6717	6639	0.045	1824.14
6641	6563	6642	6718	6640	0.045	1824.75
6642	6564	6643	6719	6641	0.045	1824.67
6643	6565	6644	6720	6642	0.045	1824.88
6644	6566	6645	6721	6643	0.065	1824.62
6645	6567	6646	6722	6644	0.065	1824.40
6646	6568	6647	6723	6645	0.065	1824.61
6647	6569	6648	6724	6646	0.065	1824.91
6648	6570	6649	6725	6647	0.065	1825.35
6649	6571	6650	6726	6648	0.065	1825.39
6650	6572	6651	6727	6649	0.065	1822.86
6651	6573	6652	6728	6650	0.065	1824.28
6652	6574	6653	6729	6651	0.065	1824.61
6653	6575	6654	6730	6652	0.065	1825.87
6654	6576	6655	6731	6653	0.065	1825.91
6655	6577	6656	6732	6654	0.065	1825.34
6656	6578	6657	6733	6655	0.065	1824.84
6657	6579	6658	6734	6656	0.065	1825.45
6658	6580	6659	6735	6657	0.065	1828.11
6659	6581	6660	6736	6658	0.065	1830.83
6660	6582	6661	6737	6659	0.065	1832.82
6661	6583	6662	6738	6660	0.065	1834.57
6662	6584	6663	6739	6661	0.065	1834.43
6663	6585	0	6740	6662	0.065	1834.30
6664	6587	6665	6741	0	0.065	1807.52
6665	6588	6666	6742	6664	0.065	1808.31
6666	6589	6667	6743	6665	0.065	1808.58
6667	6590	6668	6744	6666	0.045	1810.29
6668	6591	6669	6745	6667	0.045	1809.51
6669	6592	6670	6746	6668	0.045	1809.80
6670	6593	6671	6747	6669	0.045	1810.57
6671	6594	6672	6748	6670	0.045	1811.22
6672	6595	6673	6749	6671	0.045	1811.83
6673	6596	6674	6750	6672	0.045	1812.53
6674	6597	6675	6751	6673	0.045	1813.01
6675	6598	6676	6752	6674	0.045	1813.54
6676	6599	6677	6753	6675	0.045	1813.94
6677	6600	6678	6754	6676	0.045	1814.30
6678	6601	6679	6755	6677	0.045	1814.70
6679	6602	6680	6756	6678	0.045	1815.27
6680	6603	6681	6757	6679	0.045	1815.67
6681	6604	6682	6758	6680	0.045	1815.91
6682	6605	6683	6759	6681	0.045	1816.25
6683	6606	6684	6760	6682	0.045	1816.85
6684	6607	6685	6761	6683	0.045	1817.16
6685	6608	6686	6762	6684	0.045	1817.31
6686	6609	6687	6763	6685	0.045	1817.47
6687	6610	6688	6764	6686	0.045	1817.66
6688	6611	6689	6765	6687	0.045	1817.69
6689	6612	6690	6766	6688	0.045	1817.77
6690	6613	6691	6767	6689	0.045	1817.83
6691	6614	6692	6768	6690	0.045	1817.88
6692	6615	6693	6769	6691	0.045	1817.98
6693	6616	6694	6770	6692	0.045	1818.01
6694	6617	6695	6771	6693	0.045	1817.90
6695	6618	6696	6772	6694	0.045	1817.71
6696	6619	6697	6773	6695	0.045	1818.42
6697	6620	6698	6774	6696	0.045	1818.62
6698	6621	6699	6775	6697	0.045	1818.63
6699	6622	6700	6776	6698	0.045	1818.65
6700	6623	6701	6777	6699	0.045	1819.17
6701	6624	6702	6778	6700	0.045	1819.53
6702	6625	6703	6779	6701	0.045	1820.07
6703	6626	6704	6780	6702	0.045	1820.45
6704	6627	6705	6781	6703	0.045	1820.85
6705	6628	6706	6782	6704	0.045	1821.50
6706	6629	6707	6783	6705	0.045	1821.14
6707	6630	6708	6784	6706	0.045	1821.89
6708	6631	6709	6785	6707	0.045	1821.62
6709	6632	6710	6786	6708	0.045	1821.42
6710	6633	6711	6787	6709	0.045	1821.22

6711	6634	6712	6788	6710	0.045	1821.29
6712	6635	6713	6789	6711	0.045	1821.38
6713	6636	6714	6790	6712	0.045	1822.68
6714	6637	6715	6791	6713	0.045	1822.88
6715	6638	6716	6792	6714	0.045	1823.60
6716	6639	6717	6793	6715	0.045	1823.68
6717	6640	6718	6794	6716	0.045	1823.61
6718	6641	6719	6795	6717	0.045	1823.70
6719	6642	6720	6796	6718	0.045	1824.28
6720	6643	6721	6797	6719	0.045	1824.18
6721	6644	6722	6798	6720	0.065	1823.93
6722	6645	6723	6799	6721	0.065	1823.48
6723	6646	6724	6800	6722	0.065	1823.69
6724	6647	6725	6801	6723	0.065	1824.53
6725	6648	6726	6802	6724	0.065	1824.95
6726	6649	6727	6803	6725	0.065	1824.36
6727	6650	6728	6804	6726	0.065	1822.50
6728	6651	6729	6805	6727	0.065	1822.87
6729	6652	6730	6806	6728	0.065	1823.41
6730	6653	6731	6807	6729	0.065	1823.91
6731	6654	6732	6808	6730	0.065	1823.90
6732	6655	6733	6809	6731	0.065	1823.17
6733	6656	6734	6810	6732	0.065	1823.85
6734	6657	6735	6811	6733	0.065	1826.56
6735	6658	6736	6812	6734	0.065	1828.79
6736	6659	6737	6813	6735	0.065	1831.02
6737	6660	6738	6814	6736	0.065	1832.33
6738	6661	6739	6815	6737	0.065	1832.89
6739	6662	6740	6816	6738	0.065	1833.76
6740	6663	0	6817	6739	0.065	1833.06
6741	6664	6742	6818	0	0.065	1807.43
6742	6665	6743	6819	6741	0.065	1808.17
6743	6666	6744	6820	6742	0.065	1808.39
6744	6667	6745	6821	6743	0.045	1810.10
6745	6668	6746	6822	6744	0.045	1809.53
6746	6669	6747	6823	6745	0.045	1809.83
6747	6670	6748	6824	6746	0.045	1810.48
6748	6671	6749	6825	6747	0.045	1810.82
6749	6672	6750	6826	6748	0.045	1811.47
6750	6673	6751	6827	6749	0.045	1812.06
6751	6674	6752	6828	6750	0.045	1812.53
6752	6675	6753	6829	6751	0.045	1813.11
6753	6676	6754	6830	6752	0.045	1813.44
6754	6677	6755	6831	6753	0.045	1814.01
6755	6678	6756	6832	6754	0.045	1814.43
6756	6679	6757	6833	6755	0.045	1814.80
6757	6680	6758	6834	6756	0.045	1815.07
6758	6681	6759	6835	6757	0.045	1815.32
6759	6682	6760	6836	6758	0.045	1815.64
6760	6683	6761	6837	6759	0.045	1816.09
6761	6684	6762	6838	6760	0.045	1816.33
6762	6685	6763	6839	6761	0.045	1816.49
6763	6686	6764	6840	6762	0.045	1816.81
6764	6687	6765	6841	6763	0.045	1816.96
6765	6688	6766	6842	6764	0.045	1817.12
6766	6689	6767	6843	6765	0.045	1817.08
6767	6690	6768	6844	6766	0.045	1817.00
6768	6691	6769	6845	6767	0.045	1817.21
6769	6692	6770	6846	6768	0.045	1817.26
6770	6693	6771	6847	6769	0.045	1817.19
6771	6694	6772	6848	6770	0.045	1817.11
6772	6695	6773	6849	6771	0.045	1817.21
6773	6696	6774	6850	6772	0.045	1817.64
6774	6697	6775	6851	6773	0.045	1817.88
6775	6698	6776	6852	6774	0.045	1818.04
6776	6699	6777	6853	6775	0.045	1817.89
6777	6700	6778	6854	6776	0.045	1818.68
6778	6701	6779	6855	6777	0.045	1818.93
6779	6702	6780	6856	6778	0.045	1819.43
6780	6703	6781	6857	6779	0.045	1819.80
6781	6704	6782	6858	6780	0.045	1819.85
6782	6705	6783	6859	6781	0.045	1820.12
6783	6706	6784	6860	6782	0.045	1820.26
6784	6707	6785	6861	6783	0.045	1820.87
6785	6708	6786	6862	6784	0.045	1820.58
6786	6709	6787	6863	6785	0.045	1820.44
6787	6710	6788	6864	6786	0.045	1820.64
6788	6711	6789	6865	6787	0.045	1820.66
6789	6712	6790	6866	6788	0.045	1820.74
6790	6713	6791	6867	6789	0.045	1821.69
6791	6714	6792	6868	6790	0.045	1822.10
6792	6715	6793	6869	6791	0.045	1822.77
6793	6716	6794	6870	6792	0.045	1823.22
6794	6717	6795	6871	6793	0.045	1823.18
6795	6718	6796	6872	6794	0.045	1823.07
6796	6719	6797	6873	6795	0.045	1823.26
6797	6720	6798	6874	6796	0.045	1823.01
6798	6721	6799	6875	6797	0.065	1822.52
6799	6722	6800	6876	6798	0.065	1822.53
6800	6723	6801	6877	6799	0.065	1822.84
6801	6724	6802	6878	6800	0.065	1823.57
6802	6725	6803	6879	6801	0.065	1824.33
6803	6726	6804	6880	6802	0.065	1824.27
6804	6727	6805	6881	6803	0.065	1822.96
6805	6728	6806	6882	6804	0.065	1820.95
6806	6729	6807	6883	6805	0.065	1821.99
6807	6730	6808	6884	6806	0.065	1821.31
6808	6731	6809	6885	6807	0.065	1822.72
6809	6732	6810	6886	6808	0.065	1824.28
6810	6733	6811	6887	6809	0.065	1826.20
6811	6734	6812	6888	6810	0.065	1826.96
6812	6735	6813	6889	6811	0.065	1828.46
6813	6736	6814	6890	6812	0.065	1830.90
6814	6737	6815	6891	6813	0.065	1832.08
6815	6738	6816	6892	6814	0.065	1832.39
6816	6739	6817	6893	6815	0.065	1832.24
6817	6740	0	6894	6816	0.065	1831.70
6818	6741	6819	6895	0	0.065	1807.37
6819	6742	6820	6896	6818	0.065	1808.11
6820	6743	6821	6897	6819	0.065	1808.41
6821	6744	6822	6898	6820	0.045	1810.06
6822	6745	6823	6899	6821	0.045	1809.24
6823	6746	6824	6900	6822	0.045	1809.68
6824	6747	6825	6901	6823	0.045	1810.03
6825	6748	6826	6902	6824	0.045	1810.50
6826	6749	6827	6903	6825	0.045	1811.04
6827	6750	6828	6904	6826	0.045	1811.77
6828	6751	6829	6905	6827	0.045	1812.18
6829	6752	6830	6906	6828	0.045	1812.69
6830	6753	6831	6907	6829	0.045	1813.05
6831	6754	6832	6908	6830	0.045	1813.50
6832	6755	6833	6909	6831	0.045	1813.93
6833	6756	6834	6910	6832	0.045	1814.27
6834	6757	6835	6911	6833	0.045	1814.56
6835	6758	6836	6912	6834	0.045	1814.82
6836	6759	6837	6913	6835	0.045	1815.02
6837	6760	6838	6914	6836	0.045	1815.38
6838	6761	6839	6915	6837	0.045	1815.52
6839	6762	6840	6916	6838	0.045	1815.70
6840	6763	6841	6917	6839	0.045	1816.04
6841	6764	6842	6918	6840	0.045	1816.27
6842	6765	6843	6919	6841	0.045	1816.44
6843	6766	6844	6920	6842	0.045	1816.36
6844	6767	6845	6921	6843	0.045	1816.43
6845	6768	6846	6922	6844	0.045	1816.59
6846	6769	6847	6923	6845	0.045	1816.62
6847	6770	6848	6924	6846	0.045	1816.52
6848	6771	6849	6925	6847	0.045	1816.59
6849	6772	6850	6926	6848	0.045	1816.74
6850	6773	6851	6927	6849	0.045	1816.85
6851	6774	6852	6928	6850	0.045	1817.06
6852	6775	6853	6929	6851	0.045	1817.09
6853	6776	6854	6930	6852	0.045	1817.28
6854	6777	6855	6931	6853	0.045	1817.67
6855	6778	6856	6932	6854	0.045	1818.48
6856	6779	6857	6933	6855	0.045	1819.07
6857	6780	6858	6934	6856	0.045	1819.15
6858	6781	6859	6935	6857	0.045	1819.11
6859	6782	6860	6936	6858	0.045	1819.11
6860	6783	6861	6937	6859	0.045	1819.47
6861	6784	6862	6938	6860	0.045	1820.09
6862	6785	6863	6939	6861	0.045	1820.00
6863	6786	6864	6940	6862	0.045	1819.91
6864	6787	6865	6941	6863	0.045	1820.02
6865	6788	6866	6942	6864	0.045	1820.13
6866	6789	6867	6943	6865	0.045	1820.01
6867	6790	6868	6944	6866	0.045	1820.85
6868	6791	6869	6945	6867	0.045	1822.14
6869	6792	6870	6946	6868	0.045	1822.53
6870	6793	6871	6947	6869	0.045	1822.63
6871	6794	6872	6948	6870	0.045	1822.64
6872	6795	6873	6949	6871	0.045	1822.66
6873	6796	6874	6950	6872	0.045	1822.76
6874	6797	6875	6951	6873	0.045	1822.36
6875	6798	6876	6952	6874	0.065	1821.80
6876	6799	6877	6953	6875	0.065	1821.51
6877	6800	6878	6954	6876	0.065	1821.92
6878	6801	6879	6955	6877	0.065	1822.11
6879	6802	6880	6956	6878	0.065	1823.52
6880	6803	6881	6957	6879	0.065	1824.12
6881	6804	6882	6958	6880	0.065	1823.00
6882	6805	6883	6959	6881	0.065	1821.12
6883	6806	6884	6960	6882	0.065	1821.89
6884	6807	6885	6961	6883	0.065	1822.40
6885	6808	6886	6962	6884	0.065	1823.56
6886	6809	6887	6963	6885	0.065	1824.38
6887	6810	6888	6964	6886	0.065	1826.13
6888	6811	6889	6965	6887	0.065	1827.64
6889	6812	6890	6966	6888	0.065	1828.90
6890	6813	6891	6967	6889	0.065	1830.14
6891	6814	6892	6968	6890	0.065	1831.32
6892	6815	6893	6969	6891	0.065	1831.56
6893	6816	6894	6970	6892	0.065	1831.48
6894	6817	0	6971	6893	0.065	1830.47
6895	6818	6896	6972	0	0.065	1807.38
6896	6819	6897	6973	6895	0.065	1808.24
6897	6820	6898	6974	6896	0.065	1808.44
6898	6821	6899	6975	6897	0.045	1810.00

6899	6822	6900	6976	6898	0.045	1808.79
6900	6823	6901	6977	6899	0.045	1809.23
6901	6824	6902	6978	6900	0.045	1809.68
6902	6825	6903	6979	6901	0.045	1810.07
6903	6826	6904	6980	6902	0.045	1810.69
6904	6827	6905	6981	6903	0.045	1811.34
6905	6828	6906	6982	6904	0.045	1811.67
6906	6829	6907	6983	6905	0.045	1812.17
6907	6830	6908	6984	6906	0.045	1812.56
6908	6831	6909	6985	6907	0.045	1812.88
6909	6832	6910	6986	6908	0.045	1813.25
6910	6833	6911	6987	6909	0.045	1813.68
6911	6834	6912	6988	6910	0.045	1814.05
6912	6835	6913	6989	6911	0.045	1814.21
6913	6836	6914	6990	6912	0.045	1814.26
6914	6837	6915	6991	6913	0.045	1814.45
6915	6838	6916	6992	6914	0.045	1814.80
6916	6839	6917	6993	6915	0.045	1814.93
6917	6840	6918	6994	6916	0.045	1815.22
6918	6841	6919	6995	6917	0.045	1815.52
6919	6842	6920	6996	6918	0.045	1815.68
6920	6843	6921	6997	6919	0.045	1815.89
6921	6844	6922	6998	6920	0.045	1815.90
6922	6845	6923	6999	6921	0.045	1815.85
6923	6846	6924	7000	6922	0.045	1815.93
6924	6847	6925	7001	6923	0.045	1815.99
6925	6848	6926	7002	6924	0.045	1816.04
6926	6849	6927	7003	6925	0.045	1816.13
6927	6850	6928	7004	6926	0.045	1816.24
6928	6851	6929	7005	6927	0.045	1816.36
6929	6852	6930	7006	6928	0.045	1816.61
6930	6853	6931	7007	6929	0.045	1817.01
6931	6854	6932	7008	6930	0.045	1817.46
6932	6855	6933	7009	6931	0.045	1818.05
6933	6856	6934	7010	6932	0.045	1818.46
6934	6857	6935	7011	6933	0.045	1818.43
6935	6858	6936	7012	6934	0.045	1818.39
6936	6859	6937	7013	6935	0.045	1818.34
6937	6860	6938	7014	6936	0.045	1818.48
6938	6861	6939	7015	6937	0.045	1819.00
6939	6862	6940	7016	6938	0.045	1819.61
6940	6863	6941	7017	6939	0.045	1818.74
6941	6864	6942	7018	6940	0.045	1819.50
6942	6865	6943	7019	6941	0.045	1819.11
6943	6866	6944	7020	6942	0.045	1819.87
6944	6867	6945	7021	6943	0.045	1820.73
6945	6868	6946	7022	6944	0.045	1821.72
6946	6869	6947	7023	6945	0.045	1821.51
6947	6870	6948	7024	6946	0.045	1821.71
6948	6871	6949	7025	6947	0.045	1821.91
6949	6872	6950	7026	6948	0.045	1821.79
6950	6873	6951	7027	6949	0.045	1822.19
6951	6874	6952	7028	6950	0.045	1821.96
6952	6875	6953	7029	6951	0.065	1821.93
6953	6876	6954	7030	6952	0.065	1821.39
6954	6877	6955	7031	6953	0.065	1821.65
6955	6878	6956	7032	6954	0.065	1824.11
6956	6879	6957	7033	6955	0.065	1823.23
6957	6880	6958	7034	6956	0.065	1822.81
6958	6881	6959	7035	6957	0.065	1821.50
6959	6882	6960	7036	6958	0.065	1820.61
6960	6883	6961	7037	6959	0.065	1821.16
6961	6884	6962	7038	6960	0.065	1822.61
6962	6885	6963	7039	6961	0.065	1823.71
6963	6886	6964	7040	6962	0.065	1825.09
6964	6887	6965	7041	6963	0.065	1826.75
6965	6888	6966	7042	6964	0.065	1827.75
6966	6889	6967	7043	6965	0.065	1828.54
6967	6890	6968	7044	6966	0.065	1829.46
6968	6891	6969	7045	6967	0.065	1830.42
6969	6892	6970	7046	6968	0.065	1830.66
6970	6893	6971	7047	6969	0.065	1830.11
6971	6894	0	7048	6970	0.065	1828.89
6972	6895	6973	7049	0	0.065	1807.55
6973	6896	6974	7050	6972	0.065	1808.66
6974	6897	6975	7051	6973	0.065	1808.51
6975	6898	6976	7052	6974	0.045	1810.02
6976	6899	6977	7053	6975	0.045	1808.65
6977	6900	6978	7054	6976	0.045	1808.99
6978	6901	6979	7055	6977	0.045	1809.38
6979	6902	6980	7056	6978	0.045	1809.82
6980	6903	6981	7057	6979	0.045	1810.41
6981	6904	6982	7058	6980	0.045	1810.97
6982	6905	6983	7059	6981	0.045	1811.50
6983	6906	6984	7060	6982	0.045	1811.95
6984	6907	6985	7061	6983	0.045	1812.31
6985	6908	6986	7062	6984	0.045	1812.51
6986	6909	6987	7063	6985	0.045	1812.90
6987	6910	6988	7064	6986	0.045	1813.30
6988	6911	6989	7065	6987	0.045	1813.54
6989	6912	6990	7066	6988	0.045	1813.67
6990	6913	6991	7067	6989	0.045	1813.81
6991	6914	6992	7068	6990	0.045	1813.91
6992	6915	6993	7069	6991	0.045	1814.10
6993	6916	6994	7070	6992	0.045	1814.32
6994	6917	6995	7071	6993	0.045	1814.75
6995	6918	6996	7072	6994	0.045	1815.06
6996	6919	6997	7073	6995	0.045	1815.25
6997	6920	6998	7074	6996	0.045	1815.30
6998	6921	6999	7075	6997	0.045	1815.46
6999	6922	7000	7076	6998	0.045	1815.48
7000	6923	7001	7077	6999	0.045	1815.37
7001	6924	7002	7078	7000	0.045	1815.38
7002	6925	7003	7079	7001	0.045	1815.50
7003	6926	7004	7080	7002	0.045	1815.58
7004	6927	7005	7081	7003	0.045	1815.64
7005	6928	7006	7082	7004	0.045	1815.90
7006	6929	7007	7083	7005	0.045	1816.20
7007	6930	7008	7084	7006	0.045	1816.59
7008	6931	7009	7085	7007	0.045	1816.71
7009	6932	7010	7086	7008	0.045	1816.56
7010	6933	7011	7087	7009	0.045	1816.86
7011	6934	7012	7088	7010	0.045	1817.14
7012	6935	7013	7089	7011	0.045	1817.27
7013	6936	7014	7090	7012	0.045	1817.32
7014	6937	7015	7091	7013	0.045	1817.73
7015	6938	7016	7092	7014	0.045	1818.29
7016	6939	7017	7093	7015	0.045	1818.57
7017	6940	7018	7094	7016	0.045	1818.33
7018	6941	7019	7095	7017	0.045	1818.68
7019	6942	7020	7096	7018	0.045	1818.70
7020	6943	7021	7097	7019	0.045	1819.88
7021	6944	7022	7098	7020	0.045	1820.36
7022	6945	7023	7099	7021	0.045	1820.92
7023	6946	7024	7100	7022	0.045	1821.02
7024	6947	7025	7101	7023	0.045	1821.12
7025	6948	7026	7102	7024	0.045	1821.20
7026	6949	7027	7103	7025	0.045	1820.82
7027	6950	7028	7104	7026	0.045	1821.22
7028	6951	7029	7105	7027	0.045	1820.71
7029	6952	7030	7106	7028	0.065	1820.56
7030	6953	7031	7107	7029	0.065	1821.15
7031	6954	7032	7108	7030	0.065	1821.11
7032	6955	7033	7109	7031	0.065	1821.14
7033	6956	7034	7110	7032	0.065	1822.06
7034	6957	7035	7111	7033	0.065	1822.12
7035	6958	7036	7112	7034	0.065	1821.37
7036	6959	7037	7113	7035	0.065	1818.62
7037	6960	7038	7114	7036	0.065	1821.10
7038	6961	7039	7115	7037	0.065	1823.75
7039	6962	7040	7116	7038	0.065	1824.51
7040	6963	7041	7117	7039	0.065	1825.75
7041	6964	7042	7118	7040	0.065	1826.76
7042	6965	7043	7119	7041	0.065	1827.55
7043	6966	7044	7120	7042	0.065	1828.65
7044	6967	7045	7121	7043	0.065	1828.68
7045	6968	7046	7122	7044	0.065	1829.74
7046	6969	7047	7123	7045	0.065	1829.95
7047	6970	7048	7124	7046	0.065	1828.95
7048	6971	0	7125	7047	0.065	1827.49
7049	6972	7050	7127	0	0.065	1807.81
7050	6973	7051	7128	7049	0.065	1808.81
7051	6974	7052	7129	7050	0.065	1808.67
7052	6975	7053	7130	7051	0.045	1810.05
7053	6976	7054	7131	7052	0.045	1808.68
7054	6977	7055	7132	7053	0.045	1808.96
7055	6978	7056	7133	7054	0.045	1809.21
7056	6979	7057	7134	7055	0.045	1809.66
7057	6980	7058	7135	7056	0.045	1810.22
7058	6981	7059	7136	7057	0.045	1810.76
7059	6982	7060	7137	7058	0.045	1811.21
7060	6983	7061	7138	7059	0.045	1811.56
7061	6984	7062	7139	7060	0.045	1811.94
7062	6985	7063	7140	7061	0.045	1812.17
7063	6986	7064	7141	7062	0.045	1812.48
7064	6987	7065	7142	7063	0.045	1812.65
7065	6988	7066	7143	7064	0.045	1812.84
7066	6989	7067	7144	7065	0.045	1812.94
7067	6990	7068	7145	7066	0.045	1813.15
7068	6991	7069	7146	7067	0.045	1813.33
7069	6992	7070	7147	7068	0.045	1813.51
7070	6993	7071	7148	7069	0.045	1813.75
7071	6994	7072	7149	7070	0.045	1814.11
7072	6995	7073	7150	7071	0.045	1814.43
7073	6996	7074	7151	7072	0.045	1814.76
7074	6997	7075	7152	7073	0.045	1814.81
7075	6998	7076	7153	7074	0.045	1814.92
7076	6999	7077	7154	7075	0.045	1815.02
7077	7000	7078	7155	7076	0.045	1814.94
7078	7001	7079	7156	7077	0.045	1814.79
7079	7002	7080	7157	7078	0.045	1814.89
7080	7003	7081	7158	7079	0.045	1815.02
7081	7004	7082	7159	7080	0.045	1815.35
7082	7005	7083	7160	7081	0.045	1815.50
7083	7006	7084	7161	7082	0.045	1815.75
7084	7007	7085	7162	7083	0.045	1815.96
7085	7008	7086	7163	7084	0.045	1816.04
7086	7009	7087	7164	7085	0.045	1815.40

7087	7010	7088	7165	7086	0.045	1815.70
7088	7011	7089	7166	7087	0.045	1816.00
7089	7012	7090	7167	7088	0.045	1816.19
7090	7013	7091	7168	7089	0.045	1816.66
7091	7014	7092	7169	7090	0.045	1816.85
7092	7015	7093	7170	7091	0.045	1817.33
7093	7016	7094	7171	7092	0.045	1817.50
7094	7017	7095	7172	7093	0.045	1817.70
7095	7018	7096	7173	7094	0.045	1818.05
7096	7019	7097	7174	7095	0.045	1818.71
7097	7020	7098	7175	7096	0.045	1819.68
7098	7021	7099	7176	7097	0.045	1820.10
7099	7022	7100	7177	7098	0.045	1820.21
7100	7023	7101	7178	7099	0.045	1820.18
7101	7024	7102	7179	7100	0.045	1820.57
7102	7025	7103	7180	7101	0.045	1820.10
7103	7026	7104	7181	7102	0.045	1820.07
7104	7027	7105	7182	7103	0.045	1820.46
7105	7028	7106	7183	7104	0.045	1820.03
7106	7029	7107	7184	7105	0.065	1819.79
7107	7030	7108	7185	7106	0.065	1820.23
7108	7031	7109	7186	7107	0.065	1820.51
7109	7032	7110	7187	7108	0.065	1821.28
7110	7033	7111	7188	7109	0.065	1821.81
7111	7034	7112	7189	7110	0.065	1821.87
7112	7035	7113	7190	7111	0.065	1819.76
7113	7036	7114	7191	7112	0.065	1818.40
7114	7037	7115	7192	7113	0.065	1821.44
7115	7038	7116	7193	7114	0.065	1824.12
7116	7039	7117	7194	7115	0.065	1825.07
7117	7040	7118	7195	7116	0.065	1825.90
7118	7041	7119	7196	7117	0.065	1826.35
7119	7042	7120	7197	7118	0.065	1827.33
7120	7043	7121	7198	7119	0.065	1827.93
7121	7044	7122	7199	7120	0.065	1828.50
7122	7045	7123	7200	7121	0.065	1828.95
7123	7046	7124	7201	7122	0.065	1829.34
7124	7047	7125	7202	7123	0.065	1828.29
7125	7048	7126	7203	7124	0.065	1827.41
7126	0	0	7204	7125	0.065	1827.38
7127	7049	7128	7205	0	0.065	1808.59
7128	7050	7129	7206	7127	0.065	1809.19
7129	7051	7130	7207	7128	0.065	1808.46
7130	7052	7131	7208	7129	0.045	1810.10
7131	7053	7132	7209	7130	0.045	1808.84
7132	7054	7133	7210	7131	0.045	1808.97
7133	7055	7134	7211	7132	0.045	1809.22
7134	7056	7135	7212	7133	0.045	1809.52
7135	7057	7136	7213	7134	0.045	1810.07
7136	7058	7137	7214	7135	0.045	1810.40
7137	7059	7138	7215	7136	0.045	1810.86
7138	7060	7139	7216	7137	0.045	1811.04
7139	7061	7140	7217	7138	0.045	1811.11
7140	7062	7141	7218	7139	0.045	1811.49
7141	7063	7142	7219	7140	0.045	1811.79
7142	7064	7143	7220	7141	0.045	1811.98
7143	7065	7144	7221	7142	0.045	1812.15
7144	7066	7145	7222	7143	0.045	1812.30
7145	7067	7146	7223	7144	0.045	1812.34
7146	7068	7147	7224	7145	0.045	1812.51
7147	7069	7148	7225	7146	0.045	1812.80
7148	7070	7149	7226	7147	0.045	1813.14
7149	7071	7150	7227	7148	0.045	1813.40
7150	7072	7151	7228	7149	0.045	1813.68
7151	7073	7152	7229	7150	0.045	1814.00
7152	7074	7153	7230	7151	0.045	1814.30
7153	7075	7154	7231	7152	0.045	1814.44
7154	7076	7155	7232	7153	0.045	1814.56
7155	7077	7156	7233	7154	0.045	1814.51
7156	7078	7157	7234	7155	0.045	1814.36
7157	7079	7158	7235	7156	0.045	1814.31
7158	7080	7159	7236	7157	0.045	1814.44
7159	7081	7160	7237	7158	0.045	1814.68
7160	7082	7161	7238	7159	0.045	1814.75
7161	7083	7162	7239	7160	0.045	1814.65
7162	7084	7163	7240	7161	0.045	1815.10
7163	7085	7164	7241	7162	0.045	1815.46
7164	7086	7165	7242	7163	0.045	1814.75
7165	7087	7166	7243	7164	0.045	1814.93
7166	7088	7167	7244	7165	0.045	1815.01
7167	7089	7168	7245	7166	0.045	1815.36
7168	7090	7169	7246	7167	0.045	1815.73
7169	7091	7170	7247	7168	0.045	1816.02
7170	7092	7171	7248	7169	0.045	1816.29
7171	7093	7172	7249	7170	0.045	1817.08
7172	7094	7173	7250	7171	0.045	1817.45
7173	7095	7174	7251	7172	0.045	1817.82
7174	7096	7175	7252	7173	0.045	1818.93
7175	7097	7176	7253	7174	0.045	1819.29
7176	7098	7177	7254	7175	0.045	1819.70
7177	7099	7178	7255	7176	0.045	1820.17
7178	7100	7179	7256	7177	0.045	1819.36
7179	7101	7180	7257	7178	0.045	1819.50
7180	7102	7181	7258	7179	0.045	1819.41
7181	7103	7182	7259	7180	0.045	1819.53
7182	7104	7183	7260	7181	0.045	1819.76
7183	7105	7184	7261	7182	0.045	1819.70
7184	7106	7185	7262	7183	0.065	1819.72
7185	7107	7186	7263	7184	0.065	1819.73
7186	7108	7187	7264	7185	0.065	1820.11
7187	7109	7188	7265	7186	0.065	1821.07
7188	7110	7189	7266	7187	0.065	1820.99
7189	7111	7190	7267	7188	0.065	1820.97
7190	7112	7191	7268	7189	0.065	1818.00
7191	7113	7192	7269	7190	0.065	1818.98
7192	7114	7193	7270	7191	0.065	1821.39
7193	7115	7194	7271	7192	0.065	1823.76
7194	7116	7195	7272	7193	0.065	1825.11
7195	7117	7196	7273	7194	0.065	1825.67
7196	7118	7197	7274	7195	0.065	1825.91
7197	7119	7198	7275	7196	0.065	1826.91
7198	7120	7199	7276	7197	0.065	1827.27
7199	7121	7200	7277	7198	0.065	1827.92
7200	7122	7201	7278	7199	0.065	1828.31
7201	7123	7202	7279	7200	0.065	1828.07
7202	7124	7203	7280	7201	0.065	1827.35
7203	7125	7204	7281	7202	0.065	1827.61
7204	7126	0	7282	7203	0.065	1827.20
7205	7127	7206	7284	0	0.065	1809.41
7206	7128	7207	7285	7205	0.065	1810.24
7207	7129	7208	7286	7206	0.065	1810.46
7208	7130	7209	7287	7207	0.045	1810.15
7209	7131	7210	7288	7208	0.045	1809.15
7210	7132	7211	7289	7209	0.045	1809.06
7211	7133	7212	7290	7210	0.045	1809.15
7212	7134	7213	7291	7211	0.045	1809.54
7213	7135	7214	7292	7212	0.045	1809.91
7214	7136	7215	7293	7213	0.045	1810.31
7215	7137	7216	7294	7214	0.045	1810.59
7216	7138	7217	7295	7215	0.045	1810.66
7217	7139	7218	7296	7216	0.045	1810.77
7218	7140	7219	7297	7217	0.045	1810.95
7219	7141	7220	7298	7218	0.045	1811.22
7220	7142	7221	7299	7219	0.045	1811.40
7221	7143	7222	7300	7220	0.045	1811.52
7222	7144	7223	7301	7221	0.045	1811.64
7223	7145	7224	7302	7222	0.045	1811.80
7224	7146	7225	7303	7223	0.045	1812.05
7225	7147	7226	7304	7224	0.045	1812.28
7226	7148	7227	7305	7225	0.045	1812.65
7227	7149	7228	7306	7226	0.045	1812.91
7228	7150	7229	7307	7227	0.045	1813.17
7229	7151	7230	7308	7228	0.045	1813.45
7230	7152	7231	7309	7229	0.045	1813.73
7231	7153	7232	7310	7230	0.045	1813.95
7232	7154	7233	7311	7231	0.045	1814.13
7233	7155	7234	7312	7232	0.045	1813.95
7234	7156	7235	7313	7233	0.045	1813.98
7235	7157	7236	7314	7234	0.045	1813.82
7236	7158	7237	7315	7235	0.045	1813.92
7237	7159	7238	7316	7236	0.045	1813.06
7238	7160	7239	7317	7237	0.045	1814.00
7239	7161	7240	7318	7238	0.045	1814.45
7240	7162	7241	7319	7239	0.045	1814.85
7241	7163	7242	7320	7240	0.045	1814.84
7242	7164	7243	7321	7241	0.045	1814.12
7243	7165	7244	7322	7242	0.045	1814.12
7244	7166	7245	7323	7243	0.045	1814.53
7245	7167	7246	7324	7244	0.045	1814.82
7246	7168	7247	7325	7245	0.045	1815.32
7247	7169	7248	7326	7246	0.045	1815.81
7248	7170	7249	7327	7247	0.045	1816.20
7249	7171	7250	7328	7248	0.045	1816.62
7250	7172	7251	7329	7249	0.045	1817.15
7251	7173	7252	7330	7250	0.045	1817.97
7252	7174	7253	7331	7251	0.045	1818.14
7253	7175	7254	7332	7252	0.045	1818.50
7254	7176	7255	7333	7253	0.045	1818.98
7255	7177	7256	7334	7254	0.045	1819.01
7256	7178	7257	7335	7255	0.045	1818.77
7257	7179	7258	7336	7256	0.045	1819.09
7258	7180	7259	7337	7257	0.045	1818.82
7259	7181	7260	7338	7258	0.045	1818.76
7260	7182	7261	7339	7259	0.045	1819.14
7261	7183	7262	7340	7260	0.045	1819.20
7262	7184	7263	7341	7261	0.065	1819.54
7263	7185	7264	7342	7262	0.065	1819.54
7264	7186	7265	7343	7263	0.065	1819.75
7265	7187	7266	7344	7264	0.065	1820.45
7266	7188	7267	7345	7265	0.065	1820.77
7267	7189	7268	7346	7266	0.065	1819.36
7268	7190	7269	7347	7267	0.065	1817.70
7269	7191	7270	7348	7268	0.065	1818.93
7270	7192	7271	7349	7269	0.065	1821.25
7271	7193	7272	7350	7270	0.065	1823.31
7272	7194	7273	7351	7271	0.065	1824.73
7273	7195	7274	7352	7272	0.065	1825.25
7274	7196	7275	7353	7273	0.065	1825.35

7275	7197	7276	7354	7274	0.065	1826.29
7276	7198	7277	7355	7275	0.065	1826.51
7277	7199	7278	7356	7276	0.065	1826.53
7278	7200	7279	7357	7277	0.065	1826.90
7279	7201	7280	7358	7278	0.065	1827.42
7280	7202	7281	7359	7279	0.065	1827.34
7281	7203	7282	7360	7280	0.065	1827.45
7282	7204	7283	7361	7281	0.065	1827.81
7283	0	0	7362	7282	0.065	1827.25
7284	7205	7285	7363	0	0.065	1810.74
7285	7206	7286	7364	7284	0.065	1811.02
7286	7207	7287	7365	7285	0.065	1810.90
7287	7208	7288	7366	7286	0.045	1810.28
7288	7209	7289	7367	7287	0.045	1809.84
7289	7210	7290	7368	7288	0.045	1809.47
7290	7211	7291	7369	7289	0.045	1809.47
7291	7212	7292	7370	7290	0.045	1809.68
7292	7213	7293	7371	7291	0.045	1809.95
7293	7214	7294	7372	7292	0.045	1810.16
7294	7215	7295	7373	7293	0.045	1810.42
7295	7216	7296	7374	7294	0.045	1810.44
7296	7217	7297	7375	7295	0.045	1810.52
7297	7218	7298	7376	7296	0.045	1810.47
7298	7219	7299	7377	7297	0.045	1810.59
7299	7220	7300	7378	7298	0.045	1810.88
7300	7221	7301	7379	7299	0.045	1810.98
7301	7222	7302	7380	7300	0.045	1811.09
7302	7223	7303	7381	7301	0.045	1811.23
7303	7224	7304	7382	7302	0.045	1811.47
7304	7225	7305	7383	7303	0.045	1811.80
7305	7226	7306	7384	7304	0.045	1812.09
7306	7227	7307	7385	7305	0.045	1812.34
7307	7228	7308	7386	7306	0.045	1812.57
7308	7229	7309	7387	7307	0.045	1812.89
7309	7230	7310	7388	7308	0.045	1813.17
7310	7231	7311	7389	7309	0.045	1813.50
7311	7232	7312	7390	7310	0.045	1813.58
7312	7233	7313	7391	7311	0.045	1813.56
7313	7234	7314	7392	7312	0.045	1813.36
7314	7235	7315	7393	7313	0.045	1813.36
7315	7236	7316	7394	7314	0.045	1813.33
7316	7237	7317	7395	7315	0.045	1812.65
7317	7238	7318	7396	7316	0.045	1812.99
7318	7239	7319	7397	7317	0.045	1813.29
7319	7240	7320	7398	7318	0.045	1814.14
7320	7241	7321	7399	7319	0.045	1813.48
7321	7242	7322	7400	7320	0.045	1813.42
7322	7243	7323	7401	7321	0.045	1813.47
7323	7244	7324	7402	7322	0.045	1813.92
7324	7245	7325	7403	7323	0.045	1814.44
7325	7246	7326	7404	7324	0.045	1815.03
7326	7247	7327	7405	7325	0.045	1815.60
7327	7248	7328	7406	7326	0.045	1816.06
7328	7249	7329	7407	7327	0.045	1816.46
7329	7250	7330	7408	7328	0.045	1816.93
7330	7251	7331	7409	7329	0.045	1817.30
7331	7252	7332	7410	7330	0.045	1817.45
7332	7253	7333	7411	7331	0.045	1817.63
7333	7254	7334	7412	7332	0.045	1817.89
7334	7255	7335	7413	7333	0.045	1817.99
7335	7256	7336	7414	7334	0.045	1818.04
7336	7257	7337	7415	7335	0.045	1818.31
7337	7258	7338	7416	7336	0.045	1818.51
7338	7259	7339	7417	7337	0.045	1818.37
7339	7260	7340	7418	7338	0.045	1818.82
7340	7261	7341	7419	7339	0.045	1819.01
7341	7262	7342	7420	7340	0.065	1819.22
7342	7263	7343	7421	7341	0.065	1819.52
7343	7264	7344	7422	7342	0.065	1820.03
7344	7265	7345	7423	7343	0.065	1820.14
7345	7266	7346	7424	7344	0.065	1819.95
7346	7267	7347	7425	7345	0.065	1818.39
7347	7268	7348	7426	7346	0.065	1817.50
7348	7269	7349	7427	7347	0.065	1818.72
7349	7270	7350	7428	7348	0.065	1821.62
7350	7271	7351	7429	7349	0.065	1823.23
7351	7272	7352	7430	7350	0.065	1824.27
7352	7273	7353	7431	7351	0.065	1824.70
7353	7274	7354	7432	7352	0.065	1824.96
7354	7275	7355	7433	7353	0.065	1825.88
7355	7276	7356	7434	7354	0.065	1825.83
7356	7277	7357	7435	7355	0.065	1825.69
7357	7278	7358	7436	7356	0.065	1826.21
7358	7279	7359	7437	7357	0.065	1826.58
7359	7280	7360	7438	7358	0.065	1827.15
7360	7281	7361	7439	7359	0.065	1827.43
7361	7282	7362	7440	7360	0.065	1828.20
7362	7283	0	7441	7361	0.065	1826.81
7363	7284	7364	7442	0	0.065	1811.40
7364	7285	7365	7443	7363	0.065	1811.56
7365	7286	7366	7444	7364	0.065	1811.92
7366	7287	7367	7445	7365	0.065	1811.54
7367	7288	7368	7446	7366	0.045	1810.81
7368	7289	7369	7447	7367	0.045	1810.43
7369	7290	7370	7448	7368	0.045	1809.93
7370	7291	7371	7449	7369	0.045	1810.00
7371	7292	7372	7450	7370	0.045	1810.08
7372	7293	7373	7451	7371	0.045	1810.06
7373	7294	7374	7452	7372	0.045	1810.13
7374	7295	7375	7453	7373	0.045	1810.12
7375	7296	7376	7454	7374	0.045	1810.14
7376	7297	7377	7455	7375	0.045	1810.12
7377	7298	7378	7456	7376	0.045	1810.11
7378	7299	7379	7457	7377	0.045	1810.23
7379	7300	7380	7458	7378	0.045	1810.39
7380	7301	7381	7459	7379	0.045	1810.50
7381	7302	7382	7460	7380	0.045	1810.64
7382	7303	7383	7461	7381	0.045	1810.89
7383	7304	7384	7462	7382	0.045	1811.31
7384	7305	7385	7463	7383	0.045	1811.49
7385	7306	7386	7464	7384	0.045	1811.80
7386	7307	7387	7465	7385	0.045	1812.13
7387	7308	7388	7466	7386	0.045	1812.31
7388	7309	7389	7467	7387	0.045	1812.54
7389	7310	7390	7468	7388	0.045	1812.77
7390	7311	7391	7469	7389	0.045	1813.01
7391	7312	7392	7470	7390	0.045	1813.09
7392	7313	7393	7471	7391	0.045	1812.94
7393	7314	7394	7472	7392	0.045	1812.98
7394	7315	7395	7473	7393	0.045	1812.81
7395	7316	7396	7474	7394	0.045	1812.47
7396	7317	7397	7475	7395	0.045	1812.63
7397	7318	7398	7476	7396	0.045	1813.00
7398	7319	7399	7477	7397	0.045	1813.10
7399	7320	7400	7478	7398	0.045	1812.80
7400	7321	7401	7479	7399	0.045	1812.87
7401	7322	7402	7480	7400	0.045	1813.07
7402	7323	7403	7481	7401	0.045	1813.55
7403	7324	7404	7482	7402	0.045	1814.00
7404	7325	7405	7483	7403	0.045	1814.52
7405	7326	7406	7484	7404	0.045	1815.13
7406	7327	7407	7485	7405	0.045	1815.66
7407	7328	7408	7486	7406	0.045	1815.96
7408	7329	7409	7487	7407	0.045	1816.06
7409	7330	7410	7488	7408	0.045	1816.86
7410	7331	7411	7489	7409	0.045	1817.12
7411	7332	7412	7490	7410	0.045	1817.01
7412	7333	7413	7491	7411	0.045	1817.06
7413	7334	7414	7492	7412	0.045	1817.12
7414	7335	7415	7493	7413	0.045	1817.26
7415	7336	7416	7494	7414	0.045	1817.58
7416	7337	7417	7495	7415	0.045	1817.69
7417	7338	7418	7496	7416	0.045	1818.01
7418	7339	7419	7497	7417	0.045	1818.34
7419	7340	7420	7498	7418	0.045	1818.38
7420	7341	7421	7499	7419	0.065	1818.26
7421	7342	7422	7500	7420	0.065	1819.03
7422	7343	7423	7501	7421	0.065	1819.14
7423	7344	7424	7502	7422	0.065	1819.28
7424	7345	7425	7503	7423	0.065	1818.41
7425	7346	7426	7504	7424	0.065	1817.85
7426	7347	7427	7505	7425	0.065	1817.20
7427	7348	7428	7506	7426	0.065	1819.46
7428	7349	7429	7507	7427	0.065	1822.15
7429	7350	7430	7508	7428	0.065	1823.16
7430	7351	7431	7509	7429	0.065	1823.73
7431	7352	7432	7510	7430	0.065	1823.94
7432	7353	7433	7511	7431	0.065	1824.02
7433	7354	7434	7512	7432	0.065	1825.49
7434	7355	7435	7513	7433	0.065	1825.38
7435	7356	7436	7514	7434	0.065	1825.32
7436	7357	7437	7515	7435	0.065	1825.58
7437	7358	7438	7516	7436	0.065	1825.38
7438	7359	7439	7517	7437	0.065	1826.58
7439	7360	7440	7518	7438	0.065	1827.20
7440	7361	7441	7519	7439	0.065	1827.80
7441	7362	0	7520	7440	0.065	1826.17
7442	7363	7443	7521	0	0.065	1812.40
7443	7364	7444	7522	7442	0.065	1812.70
7444	7365	7445	7523	7443	0.065	1812.77
7445	7366	7446	7524	7444	0.065	1812.22
7446	7367	7447	7525	7445	0.045	1811.71
7447	7368	7448	7526	7446	0.045	1811.19
7448	7369	7449	7527	7447	0.045	1810.70
7449	7370	7450	7528	7448	0.045	1810.44
7450	7371	7451	7529	7449	0.045	1810.17
7451	7372	7452	7530	7450	0.045	1810.05
7452	7373	7453	7531	7451	0.045	1809.92
7453	7374	7454	7532	7452	0.045	1809.88
7454	7375	7455	7533	7453	0.045	1809.79
7455	7376	7456	7534	7454	0.045	1809.60
7456	7377	7457	7535	7455	0.045	1809.69
7457	7378	7458	7536	7456	0.045	1809.76
7458	7379	7459	7537	7457	0.045	1809.78
7459	7380	7460	7538	7458	0.045	1809.96
7460	7381	7461	7539	7459	0.045	1810.10
7461	7382	7462	7540	7460	0.045	1810.26
7462	7383	7463	7541	7461	0.045	1810.57

7463	7384	7464	7542	7462	0.045	1810.90
7464	7385	7465	7543	7463	0.045	1811.21
7465	7386	7466	7544	7464	0.045	1811.58
7466	7387	7467	7545	7465	0.045	1811.83
7467	7388	7468	7546	7466	0.045	1812.05
7468	7389	7469	7547	7467	0.045	1812.22
7469	7390	7470	7548	7468	0.045	1812.37
7470	7391	7471	7549	7469	0.045	1812.33
7471	7392	7472	7550	7470	0.045	1812.17
7472	7393	7473	7551	7471	0.045	1812.15
7473	7394	7474	7552	7472	0.045	1811.84
7474	7395	7475	7553	7473	0.045	1811.19
7475	7396	7476	7554	7474	0.045	1812.02
7476	7397	7477	7555	7475	0.045	1812.29
7477	7398	7478	7556	7476	0.045	1812.12
7478	7399	7479	7557	7477	0.045	1812.09
7479	7400	7480	7558	7478	0.045	1812.23
7480	7401	7481	7559	7479	0.045	1812.00
7481	7402	7482	7560	7480	0.045	1813.01
7482	7403	7483	7561	7481	0.045	1813.68
7483	7404	7484	7562	7482	0.045	1814.33
7484	7405	7485	7563	7483	0.045	1814.79
7485	7406	7486	7564	7484	0.045	1815.17
7486	7407	7487	7565	7485	0.045	1815.44
7487	7408	7488	7566	7486	0.045	1815.96
7488	7409	7489	7567	7487	0.045	1816.33
7489	7410	7490	7568	7488	0.045	1816.55
7490	7411	7491	7569	7489	0.045	1816.27
7491	7412	7492	7570	7490	0.045	1816.10
7492	7413	7493	7571	7491	0.045	1816.41
7493	7414	7494	7572	7492	0.045	1816.61
7494	7415	7495	7573	7493	0.045	1816.99
7495	7416	7496	7574	7494	0.045	1817.31
7496	7417	7497	7575	7495	0.045	1817.44
7497	7418	7498	7576	7496	0.045	1817.78
7498	7419	7499	7577	7497	0.045	1818.08
7499	7420	7500	7578	7498	0.065	1818.13
7500	7421	7501	7579	7499	0.065	1818.64
7501	7422	7502	7580	7500	0.065	1818.80
7502	7423	7503	7581	7501	0.065	1818.99
7503	7424	7504	7582	7502	0.065	1818.04
7504	7425	7505	7583	7503	0.065	1816.42
7505	7426	7506	7584	7504	0.065	1817.05
7506	7427	7507	7585	7505	0.065	1819.42
7507	7428	7508	7586	7506	0.065	1821.51
7508	7429	7509	7587	7507	0.065	1823.00
7509	7430	7510	7588	7508	0.065	1823.31
7510	7431	7511	7589	7509	0.065	1823.37
7511	7432	7512	7590	7510	0.065	1823.84
7512	7433	7513	7591	7511	0.065	1825.08
7513	7434	7514	7592	7512	0.065	1824.67
7514	7435	7515	7593	7513	0.065	1824.39
7515	7436	7516	7594	7514	0.065	1824.80
7516	7437	7517	7595	7515	0.065	1824.95
7517	7438	7518	7596	7516	0.065	1826.28
7518	7439	7519	7597	7517	0.065	1827.02
7519	7440	7520	7598	7518	0.065	1827.86
7520	7441	0	7599	7519	0.065	1826.53
7521	7442	7522	7600	0	0.065	1813.41
7522	7443	7523	7601	7521	0.065	1813.42
7523	7444	7524	7602	7522	0.065	1813.46
7524	7445	7525	7603	7523	0.065	1813.20
7525	7446	7526	7604	7524	0.045	1812.28
7526	7447	7527	7605	7525	0.045	1811.81
7527	7448	7528	7606	7526	0.045	1811.29
7528	7449	7529	7607	7527	0.045	1810.70
7529	7450	7530	7608	7528	0.045	1810.37
7530	7451	7531	7609	7529	0.045	1810.08
7531	7452	7532	7610	7530	0.045	1809.85
7532	7453	7533	7611	7531	0.045	1809.54
7533	7454	7534	7612	7532	0.045	1809.27
7534	7455	7535	7613	7533	0.045	1809.18
7535	7456	7536	7614	7534	0.045	1809.22
7536	7457	7537	7615	7535	0.045	1809.29
7537	7458	7538	7616	7536	0.045	1809.18
7538	7459	7539	7617	7537	0.045	1809.31
7539	7460	7540	7618	7538	0.045	1809.51
7540	7461	7541	7619	7539	0.045	1809.70
7541	7462	7542	7620	7540	0.045	1810.03
7542	7463	7543	7621	7541	0.045	1810.31
7543	7464	7544	7622	7542	0.045	1810.68
7544	7465	7545	7623	7543	0.045	1811.08
7545	7466	7546	7624	7544	0.045	1811.41
7546	7467	7547	7625	7545	0.045	1811.59
7547	7468	7548	7626	7546	0.045	1811.76
7548	7469	7549	7627	7547	0.045	1811.88
7549	7470	7550	7628	7548	0.045	1811.78
7550	7471	7551	7629	7549	0.045	1811.62
7551	7472	7552	7630	7550	0.045	1811.59
7552	7473	7553	7631	7551	0.045	1811.37
7553	7474	7554	7632	7552	0.045	1809.82
7554	7475	7555	7633	7553	0.045	1811.28
7555	7476	7556	7634	7554	0.045	1811.36
7556	7477	7557	7635	7555	0.045	1811.56
7557	7478	7558	7636	7556	0.045	1811.70
7558	7479	7559	7637	7557	0.045	1811.69
7559	7480	7560	7638	7558	0.045	1812.18
7560	7481	7561	7639	7559	0.045	1812.81
7561	7482	7562	7640	7560	0.045	1813.42
7562	7483	7563	7641	7561	0.045	1813.92
7563	7484	7564	7642	7562	0.045	1814.39
7564	7485	7565	7643	7563	0.045	1814.70
7565	7486	7566	7644	7564	0.045	1815.04
7566	7487	7567	7645	7565	0.045	1815.45
7567	7488	7568	7646	7566	0.045	1815.48
7568	7489	7569	7647	7567	0.045	1815.39
7569	7490	7570	7648	7568	0.045	1815.27
7570	7491	7571	7649	7569	0.045	1815.54
7571	7492	7572	7650	7570	0.045	1815.97
7572	7493	7573	7651	7571	0.045	1816.17
7573	7494	7574	7652	7572	0.045	1816.40
7574	7495	7575	7653	7573	0.045	1816.57
7575	7496	7576	7654	7574	0.045	1816.92
7576	7497	7577	7655	7575	0.045	1817.18
7577	7498	7578	7656	7576	0.045	1817.63
7578	7499	7579	7657	7577	0.065	1818.22
7579	7500	7580	7658	7578	0.065	1818.72
7580	7501	7581	7659	7579	0.065	1818.97
7581	7502	7582	7660	7580	0.065	1818.77
7582	7503	7583	7661	7581	0.065	1817.62
7583	7504	7584	7662	7582	0.065	1815.79
7584	7505	7585	7663	7583	0.065	1816.47
7585	7506	7586	7664	7584	0.065	1818.66
7586	7507	7587	7665	7585	0.065	1820.61
7587	7508	7588	7666	7586	0.065	1822.24
7588	7509	7589	7667	7587	0.065	1822.27
7589	7510	7590	7668	7588	0.065	1822.40
7590	7511	7591	7669	7589	0.065	1823.40
7591	7512	7592	7670	7590	0.065	1824.06
7592	7513	7593	7671	7591	0.065	1823.49
7593	7514	7594	7672	7592	0.065	1823.18
7594	7515	7595	7673	7593	0.065	1823.49
7595	7516	7596	7674	7594	0.065	1825.04
7596	7517	7597	7675	7595	0.065	1826.04
7597	7518	7598	7676	7596	0.065	1826.89
7598	7519	7599	7677	7597	0.065	1827.10
7599	7520	0	7678	7598	0.065	1825.65
7600	7521	7601	7680	0	0.065	1814.36
7601	7522	7602	7681	7600	0.065	1814.19
7602	7523	7603	7682	7601	0.065	1814.02
7603	7524	7604	7683	7602	0.065	1813.52
7604	7525	7605	7684	7603	0.045	1812.83
7605	7526	7606	7685	7604	0.045	1812.22
7606	7527	7607	7686	7605	0.045	1811.59
7607	7528	7608	7687	7606	0.045	1811.02
7608	7529	7609	7688	7607	0.045	1810.41
7609	7530	7610	7689	7608	0.045	1810.11
7610	7531	7611	7690	7609	0.045	1809.81
7611	7532	7612	7691	7610	0.045	1809.42
7612	7533	7613	7692	7611	0.045	1809.03
7613	7534	7614	7693	7612	0.045	1808.81
7614	7535	7615	7694	7613	0.045	1808.72
7615	7536	7616	7695	7614	0.045	1808.84
7616	7537	7617	7696	7615	0.045	1808.81
7617	7538	7618	7697	7616	0.045	1808.79
7618	7539	7619	7698	7617	0.045	1809.10
7619	7540	7620	7699	7618	0.045	1809.33
7620	7541	7621	7700	7619	0.045	1809.51
7621	7542	7622	7701	7620	0.045	1809.73
7622	7543	7623	7702	7621	0.045	1810.10
7623	7544	7624	7703	7622	0.045	1810.36
7624	7545	7625	7704	7623	0.045	1810.73
7625	7546	7626	7705	7624	0.045	1811.05
7626	7547	7627	7706	7625	0.045	1811.20
7627	7548	7628	7707	7626	0.045	1811.40
7628	7549	7629	7708	7627	0.045	1811.35
7629	7550	7630	7709	7628	0.045	1811.16
7630	7551	7631	7710	7629	0.045	1811.04
7631	7552	7632	7711	7630	0.045	1810.79
7632	7553	7633	7712	7631	0.045	1810.50
7633	7554	7634	7713	7632	0.045	1810.67
7634	7555	7635	7714	7633	0.045	1810.63
7635	7556	7636	7715	7634	0.045	1810.85
7636	7557	7637	7716	7635	0.045	1810.89
7637	7558	7638	7717	7636	0.045	1811.07
7638	7559	7639	7718	7637	0.045	1811.85
7639	7560	7640	7719	7638	0.045	1812.45
7640	7561	7641	7720	7639	0.045	1813.01
7641	7562	7642	7721	7640	0.045	1813.61
7642	7563	7643	7722	7641	0.045	1813.94
7643	7564	7644	7723	7642	0.045	1814.24
7644	7565	7645	7724	7643	0.045	1814.59
7645	7566	7646	7725	7644	0.045	1814.78
7646	7567	7647	7726	7645	0.045	1814.71
7647	7568	7648	7727	7646	0.045	1814.65
7648	7569	7649	7728	7647	0.045	1814.78
7649	7570	7650	7729	7648	0.045	1814.98
7650	7571	7651	7730	7649	0.045	1815.17

7651	7572	7652	7731	7650	0.045	1815.61
7652	7573	7653	7732	7651	0.045	1815.77
7653	7574	7654	7733	7652	0.045	1816.02
7654	7575	7655	7734	7653	0.045	1816.29
7655	7576	7656	7735	7654	0.045	1816.49
7656	7577	7657	7736	7655	0.045	1817.13
7657	7578	7658	7737	7656	0.065	1817.79
7658	7579	7659	7738	7657	0.065	1818.24
7659	7580	7660	7739	7658	0.065	1818.29
7660	7581	7661	7740	7659	0.065	1817.95
7661	7582	7662	7741	7660	0.065	1816.12
7662	7583	7663	7742	7661	0.065	1814.49
7663	7584	7664	7743	7662	0.065	1815.83
7664	7585	7665	7744	7663	0.065	1817.69
7665	7586	7666	7745	7664	0.065	1819.18
7666	7587	7667	7746	7665	0.065	1821.48
7667	7588	7668	7747	7666	0.065	1820.82
7668	7589	7669	7748	7667	0.065	1821.51
7669	7590	7670	7749	7668	0.065	1822.56
7670	7591	7671	7750	7669	0.065	1822.66
7671	7592	7672	7751	7670	0.065	1822.50
7672	7593	7673	7752	7671	0.065	1820.93
7673	7594	7674	7753	7672	0.065	1822.22
7674	7595	7675	7754	7673	0.065	1824.00
7675	7596	7676	7755	7674	0.065	1825.45
7676	7597	7677	7756	7675	0.065	1825.95
7677	7598	7678	7757	7676	0.065	1825.75
7678	7599	0	7758	7677	0.065	1825.13
7679	0	7680	7760	0	0.065	1815.23
7680	7600	7681	7761	7679	0.065	1815.09
7681	7601	7682	7762	7680	0.065	1814.86
7682	7602	7683	7763	7681	0.065	1814.54
7683	7603	7684	7764	7682	0.065	1814.14
7684	7604	7685	7765	7683	0.045	1813.43
7685	7605	7686	7766	7684	0.045	1812.79
7686	7606	7687	7767	7685	0.045	1812.09
7687	7607	7688	7768	7686	0.045	1811.38
7688	7608	7689	7769	7687	0.045	1810.72
7689	7609	7690	7770	7688	0.045	1810.07
7690	7610	7691	7771	7689	0.045	1809.78
7691	7611	7692	7772	7690	0.045	1809.13
7692	7612	7693	7773	7691	0.045	1808.59
7693	7613	7694	7774	7692	0.045	1808.28
7694	7614	7695	7775	7693	0.045	1808.39
7695	7615	7696	7776	7694	0.045	1808.20
7696	7616	7697	7777	7695	0.045	1808.11
7697	7617	7698	7778	7696	0.045	1808.11
7698	7618	7699	7779	7697	0.045	1808.30
7699	7619	7700	7780	7698	0.045	1808.50
7700	7620	7701	7781	7699	0.045	1808.81
7701	7621	7702	7782	7700	0.045	1809.22
7702	7622	7703	7783	7701	0.045	1809.41
7703	7623	7704	7784	7702	0.045	1809.72
7704	7624	7705	7785	7703	0.045	1809.99
7705	7625	7706	7786	7704	0.045	1810.22
7706	7626	7707	7787	7705	0.045	1810.55
7707	7627	7708	7788	7706	0.045	1810.79
7708	7628	7709	7789	7707	0.045	1810.79
7709	7629	7710	7790	7708	0.045	1810.45
7710	7630	7711	7791	7709	0.045	1810.20
7711	7631	7712	7792	7710	0.045	1810.09
7712	7632	7713	7793	7711	0.045	1809.54
7713	7633	7714	7794	7712	0.045	1810.18
7714	7634	7715	7795	7713	0.045	1810.23
7715	7635	7716	7796	7714	0.045	1810.37
7716	7636	7717	7797	7715	0.045	1810.02
7717	7637	7718	7798	7716	0.045	1810.79
7718	7638	7719	7799	7717	0.045	1811.40
7719	7639	7720	7800	7718	0.045	1811.94
7720	7640	7721	7801	7719	0.045	1812.58
7721	7641	7722	7802	7720	0.045	1813.17
7722	7642	7723	7803	7721	0.045	1813.65
7723	7643	7724	7804	7722	0.045	1813.67
7724	7644	7725	7805	7723	0.045	1813.47
7725	7645	7726	7806	7724	0.045	1813.55
7726	7646	7727	7807	7725	0.045	1813.89
7727	7647	7728	7808	7726	0.045	1813.88
7728	7648	7729	7809	7727	0.045	1813.94
7729	7649	7730	7810	7728	0.045	1814.52
7730	7650	7731	7811	7729	0.045	1814.85
7731	7651	7732	7812	7730	0.045	1814.80
7732	7652	7733	7813	7731	0.045	1814.94
7733	7653	7734	7814	7732	0.045	1815.41
7734	7654	7735	7815	7733	0.045	1815.83
7735	7655	7736	7816	7734	0.045	1816.10
7736	7656	7737	7817	7735	0.045	1816.52
7737	7657	7738	7818	7736	0.065	1817.13
7738	7658	7739	7819	7737	0.065	1817.71
7739	7659	7740	7820	7738	0.065	1818.02
7740	7660	7741	7821	7739	0.065	1818.22
7741	7661	7742	7822	7740	0.065	1816.11
7742	7662	7743	7823	7741	0.065	1814.13
7743	7663	7744	7824	7742	0.065	1815.03
7744	7664	7745	7825	7743	0.065	1817.27
7745	7665	7746	7826	7744	0.065	1817.99
7746	7666	7747	7827	7745	0.065	1818.62
7747	7667	7748	7828	7746	0.065	1819.30
7748	7668	7749	7829	7747	0.065	1820.36
7749	7669	7750	7830	7748	0.065	1821.35
7750	7670	7751	7831	7749	0.065	1821.43
7751	7671	7752	7832	7750	0.065	1820.73
7752	7672	7753	7833	7751	0.065	1820.11
7753	7673	7754	7834	7752	0.065	1821.40
7754	7674	7755	7835	7753	0.065	1823.28
7755	7675	7756	7836	7754	0.065	1825.00
7756	7676	7757	7837	7755	0.065	1825.30
7757	7677	7758	7838	7756	0.065	1825.13
7758	7678	0	7839	7757	0.065	1825.18
7759	0	7760	7840	0	0.065	1815.65
7760	7679	7761	7841	7759	0.065	1815.71
7761	7680	7762	7842	7760	0.065	1815.56
7762	7681	7763	7843	7761	0.065	1815.36
7763	7682	7764	7844	7762	0.065	1815.14
7764	7683	7765	7845	7763	0.065	1814.49
7765	7684	7766	7846	7764	0.045	1813.83
7766	7685	7767	7847	7765	0.045	1813.09
7767	7686	7768	7848	7766	0.045	1812.36
7768	7687	7769	7849	7767	0.045	1811.63
7769	7688	7770	7850	7768	0.045	1810.91
7770	7689	7771	7851	7769	0.045	1810.13
7771	7690	7772	7852	7770	0.045	1809.57
7772	7691	7773	7853	7771	0.045	1808.99
7773	7692	7774	7854	7772	0.045	1808.35
7774	7693	7775	7855	7773	0.045	1808.10
7775	7694	7776	7856	7774	0.045	1807.79
7776	7695	7777	7857	7775	0.045	1807.76
7777	7696	7778	7858	7776	0.045	1807.56
7778	7697	7779	7859	7777	0.045	1807.47
7779	7698	7780	7860	7778	0.045	1807.50
7780	7699	7781	7861	7779	0.045	1807.78
7781	7700	7782	7862	7780	0.045	1808.19
7782	7701	7783	7863	7781	0.045	1808.49
7783	7702	7784	7864	7782	0.045	1808.78
7784	7703	7785	7865	7783	0.045	1809.05
7785	7704	7786	7866	7784	0.045	1809.35
7786	7705	7787	7867	7785	0.045	1809.60
7787	7706	7788	7868	7786	0.045	1809.86
7788	7707	7789	7869	7787	0.045	1810.08
7789	7708	7790	7870	7788	0.045	1810.03
7790	7709	7791	7871	7789	0.045	1809.86
7791	7710	7792	7872	7790	0.045	1809.50
7792	7711	7793	7873	7791	0.045	1809.15
7793	7712	7794	7874	7792	0.045	1809.27
7794	7713	7795	7875	7793	0.045	1809.80
7795	7714	7796	7876	7794	0.045	1809.36
7796	7715	7797	7877	7795	0.045	1809.35
7797	7716	7798	7878	7796	0.045	1809.51
7798	7717	7799	7879	7797	0.045	1810.32
7799	7718	7800	7880	7798	0.045	1810.92
7800	7719	7801	7881	7799	0.045	1811.56
7801	7720	7802	7882	7800	0.045	1812.09
7802	7721	7803	7883	7801	0.045	1812.70
7803	7722	7804	7884	7802	0.045	1813.21
7804	7723	7805	7885	7803	0.045	1813.22
7805	7724	7806	7886	7804	0.045	1812.77
7806	7725	7807	7887	7805	0.045	1812.68
7807	7726	7808	7888	7806	0.045	1812.95
7808	7727	7809	7889	7807	0.045	1812.99
7809	7728	7810	7890	7808	0.045	1813.11
7810	7729	7811	7891	7809	0.045	1813.54
7811	7730	7812	7892	7810	0.045	1814.01
7812	7731	7813	7893	7811	0.045	1814.39
7813	7732	7814	7894	7812	0.045	1814.56
7814	7733	7815	7895	7813	0.045	1814.90
7815	7734	7816	7896	7814	0.045	1815.68
7816	7735	7817	7897	7815	0.045	1815.92
7817	7736	7818	7898	7816	0.045	1816.25
7818	7737	7819	7899	7817	0.065	1817.01
7819	7738	7820	7900	7818	0.065	1817.41
7820	7739	7821	7901	7819	0.065	1818.00
7821	7740	7822	7902	7820	0.065	1818.09
7822	7741	7823	7903	7821	0.065	1815.73
7823	7742	7824	7904	7822	0.065	1813.52
7824	7743	7825	7905	7823	0.065	1814.77
7825	7744	7826	7906	7824	0.065	1816.89
7826	7745	7827	7907	7825	0.065	1817.14
7827	7746	7828	7908	7826	0.065	1816.99
7828	7747	7829	7909	7827	0.065	1818.80
7829	7748	7830	7910	7828	0.065	1820.06
7830	7749	7831	7911	7829	0.065	1820.29
7831	7750	7832	7912	7830	0.065	1819.78
7832	7751	7833	7913	7831	0.065	1819.11
7833	7752	7834	7914	7832	0.065	1818.92
7834	7753	7835	7915	7833	0.065	1820.68
7835	7754	7836	7916	7834	0.065	1822.04
7836	7755	7837	7917	7835	0.065	1823.84
7837	7756	7838	7918	7836	0.065	1823.91
7838	7757	7839	7919	7837	0.065	1824.08

7839	7758	0	7920	7838	0.065	1823.98
7840	7759	7841	7922	0	0.065	1815.98
7841	7760	7842	7923	7840	0.065	1816.07
7842	7761	7843	7924	7841	0.065	1815.96
7843	7762	7844	7925	7842	0.065	1815.79
7844	7763	7845	7926	7843	0.065	1815.57
7845	7764	7846	7927	7844	0.065	1814.71
7846	7765	7847	7928	7845	0.045	1814.04
7847	7766	7848	7929	7846	0.045	1813.35
7848	7767	7849	7930	7847	0.045	1812.55
7849	7768	7850	7931	7848	0.045	1811.88
7850	7769	7851	7932	7849	0.045	1811.16
7851	7770	7852	7933	7850	0.045	1810.38
7852	7771	7853	7934	7851	0.045	1809.47
7853	7772	7854	7935	7852	0.045	1808.56
7854	7773	7855	7936	7853	0.045	1808.13
7855	7774	7856	7937	7854	0.045	1808.01
7856	7775	7857	7938	7855	0.045	1807.65
7857	7776	7858	7939	7856	0.045	1807.24
7858	7777	7859	7940	7857	0.045	1807.06
7859	7778	7860	7941	7858	0.045	1807.01
7860	7779	7861	7942	7859	0.045	1807.05
7861	7780	7862	7943	7860	0.045	1807.34
7862	7781	7863	7944	7861	0.045	1807.63
7863	7782	7864	7945	7862	0.045	1807.89
7864	7783	7865	7946	7863	0.045	1808.10
7865	7784	7866	7947	7864	0.045	1808.46
7866	7785	7867	7948	7865	0.045	1808.92
7867	7786	7868	7949	7866	0.045	1809.10
7868	7787	7869	7950	7867	0.045	1809.28
7869	7788	7870	7951	7868	0.045	1809.56
7870	7789	7871	7952	7869	0.045	1809.57
7871	7790	7872	7953	7870	0.045	1809.48
7872	7791	7873	7954	7871	0.045	1808.95
7873	7792	7874	7955	7872	0.045	1808.96
7874	7793	7875	7956	7873	0.045	1809.30
7875	7794	7876	7957	7874	0.045	1809.27
7876	7795	7877	7958	7875	0.045	1808.87
7877	7796	7878	7959	7876	0.045	1808.83
7878	7797	7879	7960	7877	0.045	1809.29
7879	7798	7880	7961	7878	0.045	1810.09
7880	7799	7881	7962	7879	0.045	1810.54
7881	7800	7882	7963	7880	0.045	1811.35
7882	7801	7883	7964	7881	0.045	1811.77
7883	7802	7884	7965	7882	0.045	1812.16
7884	7803	7885	7966	7883	0.045	1812.59
7885	7804	7886	7967	7884	0.045	1812.74
7886	7805	7887	7968	7885	0.045	1812.30
7887	7806	7888	7969	7886	0.045	1812.26
7888	7807	7889	7970	7887	0.045	1812.41
7889	7808	7890	7971	7888	0.045	1812.54
7890	7809	7891	7972	7889	0.045	1812.53
7891	7810	7892	7973	7890	0.045	1812.66
7892	7811	7893	7974	7891	0.045	1813.36
7893	7812	7894	7975	7892	0.045	1813.91
7894	7813	7895	7976	7893	0.045	1814.31
7895	7814	7896	7977	7894	0.045	1814.54
7896	7815	7897	7978	7895	0.045	1814.98
7897	7816	7898	7979	7896	0.045	1815.23
7898	7817	7899	7980	7897	0.045	1815.73
7899	7818	7900	7981	7898	0.065	1816.23
7900	7819	7901	7982	7899	0.065	1817.03
7901	7820	7902	7983	7900	0.065	1817.83
7902	7821	7903	7984	7901	0.065	1817.65
7903	7822	7904	7985	7902	0.065	1816.30
7904	7823	7905	7986	7903	0.065	1813.53
7905	7824	7906	7987	7904	0.065	1813.46
7906	7825	7907	7988	7905	0.065	1816.23
7907	7826	7908	7989	7906	0.065	1815.87
7908	7827	7909	7990	7907	0.065	1816.32
7909	7828	7910	7991	7908	0.065	1818.61
7910	7829	7911	7992	7909	0.065	1819.65
7911	7830	7912	7993	7910	0.065	1819.71
7912	7831	7913	7994	7911	0.065	1818.58
7913	7832	7914	7995	7912	0.065	1817.93
7914	7833	7915	7996	7913	0.065	1818.35
7915	7834	7916	7997	7914	0.065	1820.00
7916	7835	7917	7998	7915	0.065	1821.41
7917	7836	7918	7999	7916	0.065	1822.87
7918	7837	7919	8000	7917	0.065	1823.32
7919	7838	7920	8001	7918	0.065	1824.57
7920	7839	0	8002	7919	0.065	1823.63
7921	0	7922	8004	0	0.065	1815.94
7922	7840	7923	8005	7921	0.065	1816.36
7923	7841	7924	8006	7922	0.065	1816.38
7924	7842	7925	8007	7923	0.065	1816.18
7925	7843	7926	8008	7924	0.065	1816.03
7926	7844	7927	8009	7925	0.065	1815.75
7927	7845	7928	8010	7926	0.065	1814.98
7928	7846	7929	8011	7927	0.045	1814.15
7929	7847	7930	8012	7928	0.045	1813.44
7930	7848	7931	8013	7929	0.045	1812.77
7931	7849	7932	8014	7930	0.045	1812.03
7932	7850	7933	8015	7931	0.045	1811.21
7933	7851	7934	8016	7932	0.045	1810.50
7934	7852	7935	8017	7933	0.045	1809.66
7935	7853	7936	8018	7934	0.045	1808.87
7936	7854	7937	8019	7935	0.045	1808.16
7937	7855	7938	8020	7936	0.045	1807.84
7938	7856	7939	8021	7937	0.045	1807.62
7939	7857	7940	8022	7938	0.045	1807.01
7940	7858	7941	8023	7939	0.045	1806.65
7941	7859	7942	8024	7940	0.045	1806.64
7942	7860	7943	8025	7941	0.045	1806.72
7943	7861	7944	8026	7942	0.045	1806.89
7944	7862	7945	8027	7943	0.045	1807.08
7945	7863	7946	8028	7944	0.045	1807.29
7946	7864	7947	8029	7945	0.045	1807.67
7947	7865	7948	8030	7946	0.045	1807.98
7948	7866	7949	8031	7947	0.045	1808.31
7949	7867	7950	8032	7948	0.045	1808.60
7950	7868	7951	8033	7949	0.045	1808.85
7951	7869	7952	8034	7950	0.045	1809.04
7952	7870	7953	8035	7951	0.045	1809.06
7953	7871	7954	8036	7952	0.045	1808.90
7954	7872	7955	8037	7953	0.045	1808.32
7955	7873	7956	8038	7954	0.045	1808.18
7956	7874	7957	8039	7955	0.045	1808.78
7957	7875	7958	8040	7956	0.045	1807.32
7958	7876	7959	8041	7957	0.045	1807.86
7959	7877	7960	8042	7958	0.045	1808.45
7960	7878	7961	8043	7959	0.045	1809.04
7961	7879	7962	8044	7960	0.045	1809.85
7962	7880	7963	8045	7961	0.045	1810.29
7963	7881	7964	8046	7962	0.045	1811.06
7964	7882	7965	8047	7963	0.045	1811.42
7965	7883	7966	8048	7964	0.045	1811.76
7966	7884	7967	8049	7965	0.045	1812.06
7967	7885	7968	8050	7966	0.045	1812.17
7968	7886	7969	8051	7967	0.045	1811.64
7969	7887	7970	8052	7968	0.045	1811.54
7970	7888	7971	8053	7969	0.045	1811.66
7971	7889	7972	8054	7970	0.045	1811.72
7972	7890	7973	8055	7971	0.045	1811.90
7973	7891	7974	8056	7972	0.045	1812.24
7974	7892	7975	8057	7973	0.045	1813.01
7975	7893	7976	8058	7974	0.045	1813.43
7976	7894	7977	8059	7975	0.045	1813.95
7977	7895	7978	8060	7976	0.045	1814.15
7978	7896	7979	8061	7977	0.045	1814.41
7979	7897	7980	8062	7978	0.045	1814.74
7980	7898	7981	8063	7979	0.045	1815.29
7981	7899	7982	8064	7980	0.065	1815.79
7982	7900	7983	8065	7981	0.065	1816.29
7983	7901	7984	8066	7982	0.065	1817.14
7984	7902	7985	8067	7983	0.065	1817.10
7985	7903	7986	8068	7984	0.065	1816.78
7986	7904	7987	8069	7985	0.065	1813.10
7987	7905	7988	8070	7986	0.065	1812.78
7988	7906	7989	8071	7987	0.065	1814.42
7989	7907	7990	8072	7988	0.065	1814.37
7990	7908	7991	8073	7989	0.065	1815.72
7991	7909	7992	8074	7990	0.065	1818.45
7992	7910	7993	8075	7991	0.065	1819.12
7993	7911	7994	8076	7992	0.065	1818.21
7994	7912	7995	8077	7993	0.065	1816.48
7995	7913	7996	8078	7994	0.065	1816.84
7996	7914	7997	8079	7995	0.065	1818.56
7997	7915	7998	8080	7996	0.065	1819.61
7998	7916	7999	8081	7997	0.065	1820.87
7999	7917	8000	8082	7998	0.065	1822.09
8000	7918	8001	8083	7999	0.065	1822.38
8001	7919	8002	8084	8000	0.065	1822.34
8002	7920	0	8085	8001	0.065	1822.36
8003	0	8004	8087	0	0.065	1815.76
8004	7921	8005	8088	8003	0.065	1816.63
8005	7922	8006	8089	8004	0.065	1816.93
8006	7923	8007	8090	8005	0.065	1816.77
8007	7924	8008	8091	8006	0.065	1816.50
8008	7925	8009	8092	8007	0.065	1816.17
8009	7926	8010	8093	8008	0.065	1815.94
8010	7927	8011	8094	8009	0.065	1815.11
8011	7928	8012	8095	8010	0.045	1814.34
8012	7929	8013	8096	8011	0.045	1813.51
8013	7930	8014	8097	8012	0.045	1812.80
8014	7931	8015	8098	8013	0.045	1812.09
8015	7932	8016	8099	8014	0.045	1811.27
8016	7933	8017	8100	8015	0.045	1810.52
8017	7934	8018	8101	8016	0.045	1809.74
8018	7935	8019	8102	8017	0.045	1808.98
8019	7936	8020	8103	8018	0.045	1808.37
8020	7937	8021	8104	8019	0.045	1807.75
8021	7938	8022	8105	8020	0.045	1807.64
8022	7939	8023	8106	8021	0.045	1807.06
8023	7940	8024	8107	8022	0.045	1806.58
8024	7941	8025	8108	8023	0.045	1806.45
8025	7942	8026	8109	8024	0.045	1806.52
8026	7943	8027	8110	8025	0.045	1806.52

8027	7944	8028	8111	8026	0.045	1806.52
8028	7945	8029	8112	8027	0.045	1806.77
8029	7946	8030	8113	8028	0.045	1806.97
8030	7947	8031	8114	8029	0.045	1807.32
8031	7948	8032	8115	8030	0.045	1807.75
8032	7949	8033	8116	8031	0.045	1807.99
8033	7950	8034	8117	8032	0.045	1808.36
8034	7951	8035	8118	8033	0.045	1808.51
8035	7952	8036	8119	8034	0.045	1808.49
8036	7953	8037	8120	8035	0.045	1808.36
8037	7954	8038	8121	8036	0.045	1807.92
8038	7955	8039	8122	8037	0.045	1807.99
8039	7956	8040	8123	8038	0.045	1808.04
8040	7957	8041	8124	8039	0.045	1807.62
8041	7958	8042	8125	8040	0.045	1807.65
8042	7959	8043	8126	8041	0.045	1808.25
8043	7960	8044	8127	8042	0.045	1808.51
8044	7961	8045	8128	8043	0.045	1809.31
8045	7962	8046	8129	8044	0.045	1809.99
8046	7963	8047	8130	8045	0.045	1810.69
8047	7964	8048	8131	8046	0.045	1810.97
8048	7965	8049	8132	8047	0.045	1811.32
8049	7966	8050	8133	8048	0.045	1811.56
8050	7967	8051	8134	8049	0.045	1811.58
8051	7968	8052	8135	8050	0.045	1811.12
8052	7969	8053	8136	8051	0.045	1810.73
8053	7970	8054	8137	8052	0.045	1810.75
8054	7971	8055	8138	8053	0.045	1811.16
8055	7972	8056	8139	8054	0.045	1811.53
8056	7973	8057	8140	8055	0.045	1811.92
8057	7974	8058	8141	8056	0.045	1812.56
8058	7975	8059	8142	8057	0.045	1812.97
8059	7976	8060	8143	8058	0.045	1813.33
8060	7977	8061	8144	8059	0.045	1813.77
8061	7978	8062	8145	8060	0.045	1814.03
8062	7979	8063	8146	8061	0.045	1814.16
8063	7980	8064	8147	8062	0.045	1814.78
8064	7981	8065	8148	8063	0.065	1815.53
8065	7982	8066	8149	8064	0.065	1816.35
8066	7983	8067	8150	8065	0.065	1816.79
8067	7984	8068	8151	8066	0.065	1816.64
8068	7985	8069	8152	8067	0.065	1816.28
8069	7986	8070	8153	8068	0.065	1813.73
8070	7987	8071	8154	8069	0.065	1812.61
8071	7988	8072	8155	8070	0.065	1812.75
8072	7989	8073	8156	8071	0.065	1814.06
8073	7990	8074	8157	8072	0.065	1815.11
8074	7991	8075	8158	8073	0.065	1817.22
8075	7992	8076	8159	8074	0.065	1818.25
8076	7993	8077	8160	8075	0.065	1816.84
8077	7994	8078	8161	8076	0.065	1814.85
8078	7995	8079	8162	8077	0.065	1816.55
8079	7996	8080	8163	8078	0.065	1817.62
8080	7997	8081	8164	8079	0.065	1818.69
8081	7998	8082	8165	8080	0.065	1820.02
8082	7999	8083	8166	8081	0.065	1821.31
8083	8000	8084	8167	8082	0.065	1821.88
8084	8001	8085	8168	8083	0.065	1821.62
8085	8002	0	8169	8084	0.065	1821.35
8086	0	8087	8171	0	0.065	1815.20
8087	8003	8088	8172	8086	0.065	1816.52
8088	8004	8089	8173	8087	0.065	1817.40
8089	8005	8090	8174	8088	0.065	1817.49
8090	8006	8091	8175	8089	0.065	1817.20
8091	8007	8092	8176	8090	0.065	1816.87
8092	8008	8093	8177	8091	0.065	1816.52
8093	8009	8094	8178	8092	0.065	1816.03
8094	8010	8095	8179	8093	0.065	1815.16
8095	8011	8096	8180	8094	0.045	1814.33
8096	8012	8097	8181	8095	0.045	1813.57
8097	8013	8098	8182	8096	0.045	1812.86
8098	8014	8099	8183	8097	0.045	1812.13
8099	8015	8100	8184	8098	0.045	1811.31
8100	8016	8101	8185	8099	0.045	1810.50
8101	8017	8102	8186	8100	0.045	1809.80
8102	8018	8103	8187	8101	0.045	1809.15
8103	8019	8104	8188	8102	0.045	1808.57
8104	8020	8105	8189	8103	0.045	1807.87
8105	8021	8106	8190	8104	0.045	1807.52
8106	8022	8107	8191	8105	0.045	1807.07
8107	8023	8108	8192	8106	0.045	1806.41
8108	8024	8109	8193	8107	0.045	1806.43
8109	8025	8110	8194	8108	0.045	1806.38
8110	8026	8111	8195	8109	0.045	1806.24
8111	8027	8112	8196	8110	0.045	1806.13
8112	8028	8113	8197	8111	0.045	1806.20
8113	8029	8114	8198	8112	0.045	1806.31
8114	8030	8115	8199	8113	0.045	1806.56
8115	8031	8116	8200	8114	0.045	1807.02
8116	8032	8117	8201	8115	0.045	1807.36
8117	8033	8118	8202	8116	0.045	1807.72
8118	8034	8119	8203	8117	0.045	1808.00
8119	8035	8120	8204	8118	0.045	1807.94
8120	8036	8121	8205	8119	0.045	1807.79
8121	8037	8122	8206	8120	0.045	1807.58
8122	8038	8123	8207	8121	0.045	1806.50
8123	8039	8124	8208	8122	0.045	1806.00
8124	8040	8125	8209	8123	0.045	1805.80
8125	8041	8126	8210	8124	0.045	1806.00
8126	8042	8127	8211	8125	0.045	1807.00
8127	8043	8128	8212	8126	0.045	1808.27
8128	8044	8129	8213	8127	0.045	1808.98
8129	8045	8130	8214	8128	0.045	1809.35
8130	8046	8131	8215	8129	0.045	1810.05
8131	8047	8132	8216	8130	0.045	1810.40
8132	8048	8133	8217	8131	0.045	1810.69
8133	8049	8134	8218	8132	0.045	1810.99
8134	8050	8135	8219	8133	0.045	1811.20
8135	8051	8136	8220	8134	0.045	1810.91
8136	8052	8137	8221	8135	0.045	1810.08
8137	8053	8138	8222	8136	0.045	1810.42
8138	8054	8139	8223	8137	0.045	1810.83
8139	8055	8140	8224	8138	0.045	1811.15
8140	8056	8141	8225	8139	0.045	1811.78
8141	8057	8142	8226	8140	0.045	1812.21
8142	8058	8143	8227	8141	0.045	1812.56
8143	8059	8144	8228	8142	0.045	1812.98
8144	8060	8145	8229	8143	0.045	1813.35
8145	8061	8146	8230	8144	0.045	1813.73
8146	8062	8147	8231	8145	0.045	1813.91
8147	8063	8148	8232	8146	0.045	1814.31
8148	8064	8149	8233	8147	0.065	1815.01
8149	8065	8150	8234	8148	0.065	1815.74
8150	8066	8151	8235	8149	0.065	1816.34
8151	8067	8152	8236	8150	0.065	1816.10
8152	8068	8153	8237	8151	0.065	1815.54
8153	8069	8154	8238	8152	0.065	1813.79
8154	8070	8155	8239	8153	0.065	1811.50
8155	8071	8156	8240	8154	0.065	1812.66
8156	8072	8157	8241	8155	0.065	1812.90
8157	8073	8158	8242	8156	0.065	1814.21
8158	8074	8159	8243	8157	0.065	1815.65
8159	8075	8160	8244	8158	0.065	1816.54
8160	8076	8161	8245	8159	0.065	1815.23
8161	8077	8162	8246	8160	0.065	1813.66
8162	8078	8163	8247	8161	0.065	1815.95
8163	8079	8164	8248	8162	0.065	1816.95
8164	8080	8165	8249	8163	0.065	1817.88
8165	8081	8166	8250	8164	0.065	1819.28
8166	8082	8167	8251	8165	0.065	1820.51
8167	8083	8168	8252	8166	0.065	1821.50
8168	8084	8169	8253	8167	0.065	1821.78
8169	8085	0	8254	8168	0.065	1820.54
8170	0	8171	8255	0	0.065	1814.61
8171	8086	8172	8256	8170	0.065	1815.96
8172	8087	8173	8257	8171	0.065	1817.29
8173	8088	8174	8258	8172	0.065	1818.14
8174	8089	8175	8259	8173	0.065	1818.04
8175	8090	8176	8260	8174	0.065	1817.59
8176	8091	8177	8261	8175	0.065	1817.23
8177	8092	8178	8262	8176	0.065	1816.87
8178	8093	8179	8263	8177	0.065	1816.38
8179	8094	8180	8264	8178	0.065	1815.31
8180	8095	8181	8265	8179	0.065	1814.38
8181	8096	8182	8266	8180	0.065	1813.72
8182	8097	8183	8267	8181	0.065	1812.97
8183	8098	8184	8268	8182	0.065	1812.29
8184	8099	8185	8269	8183	0.065	1811.69
8185	8100	8186	8270	8184	0.065	1811.01
8186	8101	8187	8271	8185	0.065	1810.31
8187	8102	8188	8272	8186	0.065	1809.34
8188	8103	8189	8273	8187	0.065	1808.67
8189	8104	8190	8274	8188	0.065	1807.90
8190	8105	8191	8275	8189	0.065	1807.49
8191	8106	8192	8276	8190	0.065	1806.94
8192	8107	8193	8277	8191	0.065	1806.28
8193	8108	8194	8278	8192	0.065	1806.27
8194	8109	8195	8279	8193	0.065	1806.00
8195	8110	8196	8280	8194	0.065	1805.78
8196	8111	8197	8281	8195	0.065	1805.64
8197	8112	8198	8282	8196	0.065	1805.65
8198	8113	8199	8283	8197	0.065	1805.69
8199	8114	8200	8284	8198	0.065	1805.89
8200	8115	8201	8285	8199	0.065	1806.34
8201	8116	8202	8286	8200	0.065	1806.72
8202	8117	8203	8287	8201	0.065	1807.12
8203	8118	8204	8288	8202	0.065	1807.34
8204	8119	8205	8289	8203	0.065	1807.31
8205	8120	8206	8290	8204	0.065	1807.14
8206	8121	8207	8291	8205	0.065	1806.82
8207	8122	8208	8292	8206	0.065	1805.24
8208	8123	8209	8293	8207	0.065	1806.41
8209	8124	8210	8294	8208	0.065	1806.36
8210	8125	8211	8295	8209	0.065	1806.46
8211	8126	8212	8296	8210	0.065	1807.50
8212	8127	8213	8297	8211	0.065	1807.98
8213	8128	8214	8298	8212	0.065	1808.66
8214	8129	8215	8299	8213	0.065	1808.90

8215	8130	8216	8300	8214	0.065	1809.34
8216	8131	8217	8301	8215	0.065	1809.90
8217	8132	8218	8302	8216	0.065	1810.25
8218	8133	8219	8303	8217	0.065	1810.48
8219	8134	8220	8304	8218	0.065	1810.89
8220	8135	8221	8305	8219	0.065	1810.49
8221	8136	8222	8306	8220	0.065	1809.61
8222	8137	8223	8307	8221	0.065	1810.17
8223	8138	8224	8308	8222	0.065	1810.32
8224	8139	8225	8309	8223	0.065	1810.66
8225	8140	8226	8310	8224	0.065	1811.24
8226	8141	8227	8311	8225	0.065	1811.83
8227	8142	8228	8312	8226	0.065	1812.07
8228	8143	8229	8313	8227	0.065	1812.46
8229	8144	8230	8314	8228	0.065	1813.11
8230	8145	8231	8315	8229	0.065	1813.22
8231	8146	8232	8316	8230	0.065	1813.54
8232	8147	8233	8317	8231	0.065	1813.77
8233	8148	8234	8318	8232	0.065	1814.38
8234	8149	8235	8319	8233	0.065	1815.03
8235	8150	8236	8320	8234	0.065	1815.75
8236	8151	8237	8321	8235	0.065	1815.58
8237	8152	8238	8322	8236	0.065	1815.30
8238	8153	8239	8323	8237	0.065	1814.14
8239	8154	8240	8324	8238	0.065	1813.15
8240	8155	8241	8325	8239	0.065	1811.20
8241	8156	8242	8326	8240	0.065	1811.65
8242	8157	8243	8327	8241	0.065	1812.97
8243	8158	8244	8328	8242	0.065	1814.62
8244	8159	8245	8329	8243	0.065	1815.27
8245	8160	8246	8330	8244	0.065	1813.41
8246	8161	8247	8331	8245	0.065	1813.39
8247	8162	8248	8332	8246	0.065	1815.60
8248	8163	8249	8333	8247	0.065	1816.07
8249	8164	8250	8334	8248	0.065	1817.17
8250	8165	8251	8335	8249	0.065	1818.76
8251	8166	8252	8336	8250	0.065	1819.97
8252	8167	8253	8337	8251	0.065	1820.90
8253	8168	8254	8338	8252	0.065	1820.63
8254	8169	0	8339	8253	0.065	1819.70
8255	8170	8256	8341	0	0.065	1815.19
8256	8171	8257	8342	8255	0.065	1816.53
8257	8172	8258	8343	8256	0.065	1817.61
8258	8173	8259	8344	8257	0.065	1818.19
8259	8174	8260	8345	8258	0.065	1818.21
8260	8175	8261	8346	8259	0.065	1817.60
8261	8176	8262	8347	8260	0.065	1817.37
8262	8177	8263	8348	8261	0.065	1816.95
8263	8178	8264	8349	8262	0.065	1816.33
8264	8179	8265	8350	8263	0.065	1815.44
8265	8180	8266	8351	8264	0.065	1814.53
8266	8181	8267	8352	8265	0.065	1813.84
8267	8182	8268	8353	8266	0.065	1813.16
8268	8183	8269	8354	8267	0.065	1812.50
8269	8184	8270	8355	8268	0.065	1811.82
8270	8185	8271	8356	8269	0.065	1811.08
8271	8186	8272	8357	8270	0.065	1810.37
8272	8187	8273	8358	8271	0.065	1809.52
8273	8188	8274	8359	8272	0.065	1808.78
8274	8189	8275	8360	8273	0.065	1808.22
8275	8190	8276	8361	8274	0.065	1807.40
8276	8191	8277	8362	8275	0.065	1806.68
8277	8192	8278	8363	8276	0.065	1806.07
8278	8193	8279	8364	8277	0.065	1805.74
8279	8194	8280	8365	8278	0.065	1806.13
8280	8195	8281	8366	8279	0.065	1805.35
8281	8196	8282	8367	8280	0.065	1805.30
8282	8197	8283	8368	8281	0.065	1805.21
8283	8198	8284	8369	8282	0.065	1805.19
8284	8199	8285	8370	8283	0.065	1805.34
8285	8200	8286	8371	8284	0.065	1805.59
8286	8201	8287	8372	8285	0.065	1805.98
8287	8202	8288	8373	8286	0.065	1806.49
8288	8203	8289	8374	8287	0.065	1806.61
8289	8204	8290	8375	8288	0.065	1806.59
8290	8205	8291	8376	8289	0.065	1806.57
8291	8206	8292	8377	8290	0.065	1806.31
8292	8207	8293	8378	8291	0.065	1806.46
8293	8208	8294	8379	8292	0.065	1806.12
8294	8209	8295	8380	8293	0.065	1805.36
8295	8210	8296	8381	8294	0.065	1806.44
8296	8211	8297	8382	8295	0.065	1806.99
8297	8212	8298	8383	8296	0.065	1807.24
8298	8213	8299	8384	8297	0.065	1808.03
8299	8214	8300	8385	8298	0.065	1808.41
8300	8215	8301	8386	8299	0.065	1808.90
8301	8216	8302	8387	8300	0.065	1809.39
8302	8217	8303	8388	8301	0.065	1810.10
8303	8218	8304	8389	8302	0.065	1810.60
8304	8219	8305	8390	8303	0.065	1810.50
8305	8220	8306	8391	8304	0.065	1810.04
8306	8221	8307	8392	8305	0.065	1809.11
8307	8222	8308	8393	8306	0.065	1809.33
8308	8223	8309	8394	8307	0.065	1809.43
8309	8224	8310	8395	8308	0.065	1809.90
8310	8225	8311	8396	8309	0.065	1810.47
8311	8226	8312	8397	8310	0.065	1811.01
8312	8227	8313	8398	8311	0.065	1811.44
8313	8228	8314	8399	8312	0.065	1811.74
8314	8229	8315	8400	8313	0.065	1812.16
8315	8230	8316	8401	8314	0.065	1812.47
8316	8231	8317	8402	8315	0.065	1813.06
8317	8232	8318	8403	8316	0.065	1813.32
8318	8233	8319	8404	8317	0.065	1813.78
8319	8234	8320	8405	8318	0.065	1814.38
8320	8235	8321	8406	8319	0.065	1815.07
8321	8236	8322	8407	8320	0.065	1815.12
8322	8237	8323	8408	8321	0.065	1814.59
8323	8238	8324	8409	8322	0.065	1814.47
8324	8239	8325	8410	8323	0.065	1813.59
8325	8240	8326	8411	8324	0.065	1811.43
8326	8241	8327	8412	8325	0.065	1810.53
8327	8242	8328	8413	8326	0.065	1810.92
8328	8243	8329	8414	8327	0.065	1813.34
8329	8244	8330	8415	8328	0.065	1813.18
8330	8245	8331	8416	8329	0.065	1810.62
8331	8246	8332	8417	8330	0.065	1813.21
8332	8247	8333	8418	8331	0.065	1814.77
8333	8248	8334	8419	8332	0.065	1814.57
8334	8249	8335	8420	8333	0.065	1816.62
8335	8250	8336	8421	8334	0.065	1818.48
8336	8251	8337	8422	8335	0.065	1819.55
8337	8252	8338	8423	8336	0.065	1820.21
8338	8253	8339	8424	8337	0.065	1819.72
8339	8254	0	8425	8338	0.065	1818.36
8340	0	8341	8427	0	0.065	1814.64
8341	8255	8342	8428	8340	0.065	1815.66
8342	8256	8343	8429	8341	0.065	1816.94
8343	8257	8344	8430	8342	0.065	1817.75
8344	8258	8345	8431	8343	0.065	1818.14
8345	8259	8346	8432	8344	0.065	1818.12
8346	8260	8347	8433	8345	0.065	1817.65
8347	8261	8348	8434	8346	0.065	1817.20
8348	8262	8349	8435	8347	0.065	1816.82
8349	8263	8350	8436	8348	0.065	1816.30
8350	8264	8351	8437	8349	0.065	1815.34
8351	8265	8352	8438	8350	0.065	1815.16
8352	8266	8353	8439	8351	0.065	1814.22
8353	8267	8354	8440	8352	0.065	1813.29
8354	8268	8355	8441	8353	0.065	1812.58
8355	8269	8356	8442	8354	0.065	1811.94
8356	8270	8357	8443	8355	0.065	1811.20
8357	8271	8358	8444	8356	0.065	1810.41
8358	8272	8359	8445	8357	0.065	1809.73
8359	8273	8360	8446	8358	0.065	1808.88
8360	8274	8361	8447	8359	0.065	1808.25
8361	8275	8362	8448	8360	0.065	1807.46
8362	8276	8363	8449	8361	0.065	1806.70
8363	8277	8364	8450	8362	0.065	1805.87
8364	8278	8365	8451	8363	0.065	1805.34
8365	8279	8366	8452	8364	0.065	1805.31
8366	8280	8367	8453	8365	0.065	1805.63
8367	8281	8368	8454	8366	0.065	1804.53
8368	8282	8369	8455	8367	0.065	1804.45
8369	8283	8370	8456	8368	0.065	1804.49
8370	8284	8371	8457	8369	0.065	1804.58
8371	8285	8372	8458	8370	0.065	1804.81
8372	8286	8373	8459	8371	0.065	1805.52
8373	8287	8374	8460	8372	0.065	1805.88
8374	8288	8375	8461	8373	0.065	1806.11
8375	8289	8376	8462	8374	0.065	1806.05
8376	8290	8377	8463	8375	0.065	1805.87
8377	8291	8378	8464	8376	0.065	1806.03
8378	8292	8379	8465	8377	0.065	1805.68
8379	8293	8380	8466	8378	0.065	1805.34
8380	8294	8381	8467	8379	0.065	1805.36
8381	8295	8382	8468	8380	0.065	1806.68
8382	8296	8383	8469	8381	0.065	1806.84
8383	8297	8384	8470	8382	0.065	1806.90
8384	8298	8385	8471	8383	0.065	1807.23
8385	8299	8386	8472	8384	0.065	1808.04
8386	8300	8387	8473	8385	0.065	1808.74
8387	8301	8388	8474	8386	0.065	1808.91
8388	8302	8389	8475	8387	0.065	1809.24
8389	8303	8390	8476	8388	0.065	1809.56
8390	8304	8391	8477	8389	0.065	1809.87
8391	8305	8392	8478	8390	0.065	1809.40
8392	8306	8393	8479	8391	0.065	1808.88
8393	8307	8394	8480	8392	0.065	1808.57
8394	8308	8395	8481	8393	0.065	1808.77
8395	8309	8396	8482	8394	0.065	1809.27
8396	8310	8397	8483	8395	0.065	1809.84
8397	8311	8398	8484	8396	0.065	1810.49
8398	8312	8399	8485	8397	0.065	1810.82
8399	8313	8400	8486	8398	0.065	1810.97
8400	8314	8401	8487	8399	0.065	1811.21
8401	8315	8402	8488	8400	0.065	1812.43
8402	8316	8403	8489	8401	0.065	1812.37

8403	8317	8404	8490	8402	0.065	1812.89
8404	8318	8405	8491	8403	0.065	1813.47
8405	8319	8406	8492	8404	0.065	1813.75
8406	8320	8407	8493	8405	0.065	1814.42
8407	8321	8408	8494	8406	0.065	1814.59
8408	8322	8409	8495	8407	0.065	1814.43
8409	8323	8410	8496	8408	0.065	1816.38
8410	8324	8411	8497	8409	0.065	1813.79
8411	8325	8412	8498	8410	0.065	1811.79
8412	8326	8413	8499	8411	0.065	1810.41
8413	8327	8414	8500	8412	0.065	1809.52
8414	8328	8415	8501	8413	0.065	1810.99
8415	8329	8416	8502	8414	0.065	1811.52
8416	8330	8417	8503	8415	0.065	1809.21
8417	8331	8418	8504	8416	0.065	1813.32
8418	8332	8419	8505	8417	0.065	1814.10
8419	8333	8420	8506	8418	0.065	1814.28
8420	8334	8421	8507	8419	0.065	1816.15
8421	8335	8422	8508	8420	0.065	1817.49
8422	8336	8423	8509	8421	0.065	1818.58
8423	8337	8424	8510	8422	0.065	1819.15
8424	8338	8425	8511	8423	0.065	1818.47
8425	8339	0	8512	8424	0.065	1817.45
8426	0	8427	8514	0	0.065	1814.48
8427	8340	8428	8515	8426	0.065	1815.30
8428	8341	8429	8516	8427	0.065	1816.10
8429	8342	8430	8517	8428	0.065	1816.91
8430	8343	8431	8518	8429	0.065	1817.70
8431	8344	8432	8519	8430	0.065	1818.18
8432	8345	8433	8520	8431	0.065	1818.23
8433	8346	8434	8521	8432	0.065	1818.01
8434	8347	8435	8522	8433	0.065	1817.39
8435	8348	8436	8523	8434	0.065	1816.88
8436	8349	8437	8524	8435	0.065	1816.50
8437	8350	8438	8525	8436	0.065	1815.63
8438	8351	8439	8526	8437	0.065	1815.32
8439	8352	8440	8527	8438	0.065	1814.63
8440	8353	8441	8528	8439	0.065	1813.61
8441	8354	8442	8529	8440	0.065	1812.72
8442	8355	8443	8530	8441	0.065	1811.99
8443	8356	8444	8531	8442	0.065	1811.29
8444	8357	8445	8532	8443	0.065	1810.49
8445	8358	8446	8533	8444	0.065	1809.79
8446	8359	8447	8534	8445	0.065	1809.25
8447	8360	8448	8535	8446	0.065	1808.69
8448	8361	8449	8536	8447	0.065	1807.79
8449	8362	8450	8537	8448	0.065	1806.90
8450	8363	8451	8538	8449	0.065	1805.88
8451	8364	8452	8539	8450	0.065	1805.25
8452	8365	8453	8540	8451	0.065	1804.87
8453	8366	8454	8541	8452	0.065	1804.54
8454	8367	8455	8542	8453	0.065	1804.85
8455	8368	8456	8543	8454	0.065	1804.39
8456	8369	8457	8544	8455	0.065	1804.03
8457	8370	8458	8545	8456	0.065	1803.95
8458	8371	8459	8546	8457	0.065	1804.07
8459	8372	8460	8547	8458	0.065	1804.54
8460	8373	8461	8548	8459	0.065	1805.02
8461	8374	8462	8549	8460	0.065	1805.45
8462	8375	8463	8550	8461	0.065	1805.63
8463	8376	8464	8551	8462	0.065	1805.51
8464	8377	8465	8552	8463	0.065	1805.53
8465	8378	8466	8553	8464	0.065	1805.30
8466	8379	8467	8554	8465	0.065	1804.42
8467	8380	8468	8555	8466	0.065	1805.55
8468	8381	8469	8556	8467	0.065	1806.12
8469	8382	8470	8557	8468	0.065	1806.13
8470	8383	8471	8558	8469	0.065	1806.48
8471	8384	8472	8559	8470	0.065	1806.82
8472	8385	8473	8560	8471	0.065	1807.24
8473	8386	8474	8561	8472	0.065	1807.68
8474	8387	8475	8562	8473	0.065	1808.09
8475	8388	8476	8563	8474	0.065	1808.50
8476	8389	8477	8564	8475	0.065	1808.94
8477	8390	8478	8565	8476	0.065	1808.77
8478	8391	8479	8566	8477	0.065	1808.39
8479	8392	8480	8567	8478	0.065	1808.05
8480	8393	8481	8568	8479	0.065	1808.19
8481	8394	8482	8569	8480	0.065	1808.35
8482	8395	8483	8570	8481	0.065	1808.69
8483	8396	8484	8571	8482	0.065	1809.25
8484	8397	8485	8572	8483	0.065	1809.83
8485	8398	8486	8573	8484	0.065	1810.11
8486	8399	8487	8574	8485	0.065	1810.25
8487	8400	8488	8575	8486	0.065	1810.69
8488	8401	8489	8576	8487	0.065	1811.16
8489	8402	8490	8577	8488	0.065	1811.83
8490	8403	8491	8578	8489	0.065	1812.46
8491	8404	8492	8579	8490	0.065	1812.97
8492	8405	8493	8580	8491	0.065	1813.61
8493	8406	8494	8581	8492	0.065	1813.81
8494	8407	8495	8582	8493	0.065	1813.83
8495	8408	8496	8583	8494	0.065	1813.83
8496	8409	8497	8584	8495	0.065	1813.66
8497	8410	8498	8585	8496	0.065	1813.50
8498	8411	8499	8586	8497	0.065	1811.99
8499	8412	8500	8587	8498	0.065	1810.60
8500	8413	8501	8588	8499	0.065	1809.34
8501	8414	8502	8589	8500	0.065	1808.58
8502	8415	8503	8590	8501	0.065	1809.03
8503	8416	8504	8591	8502	0.065	1808.39
8504	8417	8505	8592	8503	0.065	1811.21
8505	8418	8506	8593	8504	0.065	1812.33
8506	8419	8507	8594	8505	0.065	1814.27
8507	8420	8508	8595	8506	0.065	1815.68
8508	8421	8509	8596	8507	0.065	1816.71
8509	8422	8510	8597	8508	0.065	1817.42
8510	8423	8511	8598	8509	0.065	1817.31
8511	8424	8512	8599	8510	0.065	1816.42
8512	8425	0	8600	8511	0.065	1815.96
8513	0	8514	8601	0	0.065	1814.49
8514	8426	8515	8602	8513	0.065	1815.14
8515	8427	8516	8603	8514	0.065	1815.87
8516	8428	8517	8604	8515	0.065	1816.58
8517	8429	8518	8605	8516	0.065	1817.30
8518	8430	8519	8606	8517	0.065	1818.12
8519	8431	8520	8607	8518	0.065	1818.50
8520	8432	8521	8608	8519	0.065	1818.56
8521	8433	8522	8609	8520	0.065	1818.30
8522	8434	8523	8610	8521	0.065	1817.66
8523	8435	8524	8611	8522	0.065	1817.14
8524	8436	8525	8612	8523	0.065	1816.54
8525	8437	8526	8613	8524	0.065	1815.86
8526	8438	8527	8614	8525	0.065	1815.26
8527	8439	8528	8615	8526	0.065	1814.66
8528	8440	8529	8616	8527	0.065	1813.94
8529	8441	8530	8617	8528	0.065	1812.87
8530	8442	8531	8618	8529	0.065	1812.15
8531	8443	8532	8619	8530	0.065	1811.42
8532	8444	8533	8620	8531	0.065	1810.65
8533	8445	8534	8621	8532	0.065	1809.84
8534	8446	8535	8622	8533	0.065	1809.45
8535	8447	8536	8623	8534	0.065	1808.71
8536	8448	8537	8624	8535	0.065	1808.02
8537	8449	8538	8625	8536	0.065	1807.06
8538	8450	8539	8626	8537	0.065	1806.28
8539	8451	8540	8627	8538	0.065	1805.48
8540	8452	8541	8628	8539	0.065	1804.87
8541	8453	8542	8629	8540	0.065	1804.42
8542	8454	8543	8630	8541	0.065	1804.30
8543	8455	8544	8631	8542	0.065	1803.98
8544	8456	8545	8632	8543	0.065	1803.64
8545	8457	8546	8633	8544	0.065	1803.55
8546	8458	8547	8634	8545	0.065	1803.50
8547	8459	8548	8635	8546	0.065	1803.86
8548	8460	8549	8636	8547	0.065	1804.29
8549	8461	8550	8637	8548	0.065	1804.86
8550	8462	8551	8638	8549	0.065	1805.10
8551	8463	8552	8639	8550	0.065	1804.86
8552	8464	8553	8640	8551	0.065	1804.89
8553	8465	8554	8641	8552	0.065	1804.35
8554	8466	8555	8642	8553	0.065	1804.74
8555	8467	8556	8643	8554	0.065	1805.32
8556	8468	8557	8644	8555	0.065	1805.42
8557	8469	8558	8645	8556	0.065	1805.63
8558	8470	8559	8646	8557	0.065	1806.30
8559	8471	8560	8647	8558	0.065	1806.41
8560	8472	8561	8648	8559	0.065	1806.97
8561	8473	8562	8649	8560	0.065	1807.19
8562	8474	8563	8650	8561	0.065	1807.52
8563	8475	8564	8651	8562	0.065	1807.94
8564	8476	8565	8652	8563	0.065	1808.05
8565	8477	8566	8653	8564	0.065	1807.84
8566	8478	8567	8654	8565	0.065	1807.71
8567	8479	8568	8655	8566	0.065	1807.87
8568	8480	8569	8656	8567	0.065	1807.41
8569	8481	8570	8657	8568	0.065	1807.81
8570	8482	8571	8658	8569	0.065	1808.21
8571	8483	8572	8659	8570	0.065	1809.20
8572	8484	8573	8660	8571	0.065	1809.44
8573	8485	8574	8661	8572	0.065	1809.67
8574	8486	8575	8662	8573	0.065	1809.82
8575	8487	8576	8663	8574	0.065	1809.99
8576	8488	8577	8664	8575	0.065	1810.52
8577	8489	8578	8665	8576	0.065	1811.22
8578	8490	8579	8666	8577	0.065	1811.62
8579	8491	8580	8667	8578	0.065	1812.09
8580	8492	8581	8668	8579	0.065	1812.95
8581	8493	8582	8669	8580	0.065	1813.24
8582	8494	8583	8670	8581	0.065	1813.32
8583	8495	8584	8671	8582	0.065	1813.62
8584	8496	8585	8672	8583	0.065	1813.63
8585	8497	8586	8673	8584	0.065	1813.42
8586	8498	8587	8674	8585	0.065	1812.70
8587	8499	8588	8675	8586	0.065	1811.23
8588	8500	8589	8676	8587	0.065	1809.30
8589	8501	8590	8677	8588	0.065	1808.64
8590	8502	8591	8678	8589	0.065	1808.14

8591	8503	8592	8679	8590	0.065	1806.70
8592	8504	8593	8680	8591	0.065	1810.18
8593	8505	8594	8681	8592	0.065	1812.69
8594	8506	8595	8682	8593	0.065	1813.81
8595	8507	8596	8683	8594	0.065	1814.83
8596	8508	8597	8684	8595	0.065	1815.47
8597	8509	8598	8685	8596	0.065	1816.11
8598	8510	8599	8686	8597	0.065	1816.04
8599	8511	8600	8687	8598	0.065	1815.12
8600	8512	0	8688	8599	0.065	1814.34
8601	8513	8602	8690	0	0.065	1815.12
8602	8514	8603	8691	8601	0.065	1815.86
8603	8515	8604	8692	8602	0.065	1816.62
8604	8516	8605	8693	8603	0.065	1817.29
8605	8517	8606	8694	8604	0.065	1818.03
8606	8518	8607	8695	8605	0.065	1818.76
8607	8519	8608	8696	8606	0.065	1818.98
8608	8520	8609	8697	8607	0.065	1818.95
8609	8521	8610	8698	8608	0.065	1818.40
8610	8522	8611	8699	8609	0.065	1817.89
8611	8523	8612	8700	8610	0.065	1817.32
8612	8524	8613	8701	8611	0.065	1816.54
8613	8525	8614	8702	8612	0.065	1815.85
8614	8526	8615	8703	8613	0.065	1815.22
8615	8527	8616	8704	8614	0.065	1814.57
8616	8528	8617	8705	8615	0.065	1813.69
8617	8529	8618	8706	8616	0.065	1813.13
8618	8530	8619	8707	8617	0.065	1812.42
8619	8531	8620	8708	8618	0.065	1811.70
8620	8532	8621	8709	8619	0.065	1810.90
8621	8533	8622	8710	8620	0.065	1809.70
8622	8534	8623	8711	8621	0.065	1809.04
8623	8535	8624	8712	8622	0.065	1806.57
8624	8536	8625	8713	8623	0.065	1807.61
8625	8537	8626	8714	8624	0.065	1807.15
8626	8538	8627	8715	8625	0.065	1806.46
8627	8539	8628	8716	8626	0.065	1805.70
8628	8540	8629	8717	8627	0.065	1805.06
8629	8541	8630	8718	8628	0.065	1804.47
8630	8542	8631	8719	8629	0.065	1804.21
8631	8543	8632	8720	8630	0.065	1804.03
8632	8544	8633	8721	8631	0.065	1803.69
8633	8545	8634	8722	8632	0.065	1802.87
8634	8546	8635	8723	8633	0.065	1803.11
8635	8547	8636	8724	8634	0.065	1803.53
8636	8548	8637	8725	8635	0.065	1803.86
8637	8549	8638	8726	8636	0.065	1804.20
8638	8550	8639	8727	8637	0.065	1804.37
8639	8551	8640	8728	8638	0.065	1804.38
8640	8552	8641	8729	8639	0.065	1804.32
8641	8553	8642	8730	8640	0.065	1804.15
8642	8554	8643	8731	8641	0.065	1804.27
8643	8555	8644	8732	8642	0.065	1804.57
8644	8556	8645	8733	8643	0.065	1804.86
8645	8557	8646	8734	8644	0.065	1805.24
8646	8558	8647	8735	8645	0.065	1805.83
8647	8559	8648	8736	8646	0.065	1806.51
8648	8560	8649	8737	8647	0.065	1806.71
8649	8561	8650	8738	8648	0.065	1806.76
8650	8562	8651	8739	8649	0.065	1806.90
8651	8563	8652	8740	8650	0.065	1807.14
8652	8564	8653	8741	8651	0.065	1807.13
8653	8565	8654	8742	8652	0.065	1806.94
8654	8566	8655	8743	8653	0.065	1806.92
8655	8567	8656	8744	8654	0.065	1806.92
8656	8568	8657	8745	8655	0.065	1807.01
8657	8569	8658	8746	8656	0.065	1807.47
8658	8570	8659	8747	8657	0.065	1807.99
8659	8571	8660	8748	8658	0.065	1808.29
8660	8572	8661	8749	8659	0.065	1808.76
8661	8573	8662	8750	8660	0.065	1808.91
8662	8574	8663	8751	8661	0.065	1809.22
8663	8575	8664	8752	8662	0.065	1809.59
8664	8576	8665	8753	8663	0.065	1810.20
8665	8577	8666	8754	8664	0.065	1810.63
8666	8578	8667	8755	8665	0.065	1811.13
8667	8579	8668	8756	8666	0.065	1811.33
8668	8580	8669	8757	8667	0.065	1812.17
8669	8581	8670	8758	8668	0.065	1812.73
8670	8582	8671	8759	8669	0.065	1813.03
8671	8583	8672	8760	8670	0.065	1813.19
8672	8584	8673	8761	8671	0.065	1813.12
8673	8585	8674	8762	8672	0.065	1812.97
8674	8586	8675	8763	8673	0.065	1812.50
8675	8587	8676	8764	8674	0.065	1811.67
8676	8588	8677	8765	8675	0.065	1809.76
8677	8589	8678	8766	8676	0.065	1808.17
8678	8590	8679	8767	8677	0.065	1806.98
8679	8591	8680	8768	8678	0.065	1806.31
8680	8592	8681	8769	8679	0.065	1809.59
8681	8593	8682	8770	8680	0.065	1812.16
8682	8594	8683	8771	8681	0.065	1813.26
8683	8595	8684	8772	8682	0.065	1813.51
8684	8596	8685	8773	8683	0.065	1814.28
8685	8597	8686	8774	8684	0.065	1814.70
8686	8598	8687	8775	8685	0.065	1814.77
8687	8599	8688	8776	8686	0.065	1814.51
8688	8600	0	8777	8687	0.065	1813.83
8689	0	8690	8779	0	0.065	1815.15
8690	8601	8691	8780	8689	0.065	1815.81
8691	8602	8692	8781	8690	0.065	1816.64
8692	8603	8693	8782	8691	0.065	1817.43
8693	8604	8694	8783	8692	0.065	1818.14
8694	8605	8695	8784	8693	0.065	1818.93
8695	8606	8696	8785	8694	0.065	1819.83
8696	8607	8697	8786	8695	0.065	1819.89
8697	8608	8698	8787	8696	0.065	1819.30
8698	8609	8699	8788	8697	0.065	1818.66
8699	8610	8700	8789	8698	0.065	1818.13
8700	8611	8701	8790	8699	0.065	1817.56
8701	8612	8702	8791	8700	0.065	1816.76
8702	8613	8703	8792	8701	0.065	1816.00
8703	8614	8704	8793	8702	0.065	1815.27
8704	8615	8705	8794	8703	0.065	1814.59
8705	8616	8706	8795	8704	0.065	1813.86
8706	8617	8707	8796	8705	0.065	1813.17
8707	8618	8708	8797	8706	0.065	1812.50
8708	8619	8709	8798	8707	0.065	1811.83
8709	8620	8710	8799	8708	0.065	1811.20
8710	8621	8711	8800	8709	0.065	1809.87
8711	8622	8712	8801	8710	0.065	1808.87
8712	8623	8713	8802	8711	0.065	1805.42
8713	8624	8714	8803	8712	0.065	1807.36
8714	8625	8715	8804	8713	0.065	1807.59
8715	8626	8716	8805	8714	0.065	1806.68
8716	8627	8717	8806	8715	0.065	1805.91
8717	8628	8718	8807	8716	0.065	1805.29
8718	8629	8719	8808	8717	0.065	1804.59
8719	8630	8720	8809	8718	0.065	1804.27
8720	8631	8721	8810	8719	0.065	1803.65
8721	8632	8722	8811	8720	0.065	1803.00
8722	8633	8723	8812	8721	0.065	1802.70
8723	8634	8724	8813	8722	0.065	1802.73
8724	8635	8725	8814	8723	0.065	1802.62
8725	8636	8726	8815	8724	0.065	1802.98
8726	8637	8727	8816	8725	0.065	1803.26
8727	8638	8728	8817	8726	0.065	1803.66
8728	8639	8729	8818	8727	0.065	1803.81
8729	8640	8730	8819	8728	0.065	1803.83
8730	8641	8731	8820	8729	0.065	1803.30
8731	8642	8732	8821	8730	0.065	1802.98
8732	8643	8733	8822	8731	0.065	1803.91
8733	8644	8734	8823	8732	0.065	1804.15
8734	8645	8735	8824	8733	0.065	1804.49
8735	8646	8736	8825	8734	0.065	1805.40
8736	8647	8737	8826	8735	0.065	1805.71
8737	8648	8738	8827	8736	0.065	1806.06
8738	8649	8739	8828	8737	0.065	1806.04
8739	8650	8740	8829	8738	0.065	1806.40
8740	8651	8741	8830	8739	0.065	1806.65
8741	8652	8742	8831	8740	0.065	1806.51
8742	8653	8743	8832	8741	0.065	1806.24
8743	8654	8744	8833	8742	0.065	1806.12
8744	8655	8745	8834	8743	0.065	1806.36
8745	8656	8746	8835	8744	0.065	1806.69
8746	8657	8747	8836	8745	0.065	1807.28
8747	8658	8748	8837	8746	0.065	1807.67
8748	8659	8749	8838	8747	0.065	1807.68
8749	8660	8750	8839	8748	0.065	1808.27
8750	8661	8751	8840	8749	0.065	1808.49
8751	8662	8752	8841	8750	0.065	1808.80
8752	8663	8753	8842	8751	0.065	1809.13
8753	8664	8754	8843	8752	0.065	1809.89
8754	8665	8755	8844	8753	0.065	1810.19
8755	8666	8756	8845	8754	0.065	1810.66
8756	8667	8757	8846	8755	0.065	1811.36
8757	8668	8758	8847	8756	0.065	1811.94
8758	8669	8759	8848	8757	0.065	1812.53
8759	8670	8760	8849	8758	0.065	1812.97
8760	8671	8761	8850	8759	0.065	1813.04
8761	8672	8762	8851	8760	0.065	1812.92
8762	8673	8763	8852	8761	0.065	1812.65
8763	8674	8764	8853	8762	0.065	1811.90
8764	8675	8765	8854	8763	0.065	1811.38
8765	8676	8766	8855	8764	0.065	1809.47
8766	8677	8767	8856	8765	0.065	1807.73
8767	8678	8768	8857	8766	0.065	1806.65
8768	8679	8769	8858	8767	0.065	1805.44
8769	8680	8770	8859	8768	0.065	1807.81
8770	8681	8771	8860	8769	0.065	1810.56
8771	8682	8772	8861	8770	0.065	1811.74
8772	8683	8773	8862	8771	0.065	1811.68
8773	8684	8774	8863	8772	0.065	1812.48
8774	8685	8775	8864	8773	0.065	1812.80
8775	8686	8776	8865	8774	0.065	1813.28
8776	8687	8777	8866	8775	0.065	1813.36
8777	8688	0	8867	8776	0.065	1812.87
8778	0	8779	8869	0	0.065	1815.63

8779	8689	8780	8870	8778	0.065	1815.77
8780	8690	8781	8871	8779	0.065	1816.47
8781	8691	8782	8872	8780	0.065	1817.32
8782	8692	8783	8873	8781	0.065	1818.08
8783	8693	8784	8874	8782	0.065	1818.75
8784	8694	8785	8875	8783	0.065	1819.47
8785	8695	8786	8876	8784	0.065	1820.32
8786	8696	8787	8877	8785	0.065	1820.21
8787	8697	8788	8878	8786	0.065	1819.58
8788	8698	8789	8879	8787	0.065	1818.92
8789	8699	8790	8880	8788	0.065	1818.42
8790	8700	8791	8881	8789	0.065	1817.86
8791	8701	8792	8882	8790	0.065	1817.04
8792	8702	8793	8883	8791	0.065	1816.19
8793	8703	8794	8884	8792	0.065	1815.43
8794	8704	8795	8885	8793	0.065	1814.77
8795	8705	8796	8886	8794	0.065	1814.07
8796	8706	8797	8887	8795	0.065	1813.37
8797	8707	8798	8888	8796	0.065	1812.71
8798	8708	8799	8889	8797	0.065	1812.08
8799	8709	8800	8890	8798	0.065	1811.32
8800	8710	8801	8891	8799	0.065	1810.17
8801	8711	8802	8892	8800	0.065	1809.08
8802	8712	8803	8893	8801	0.065	1806.44
8803	8713	8804	8894	8802	0.065	1807.48
8804	8714	8805	8895	8803	0.065	1808.26
8805	8715	8806	8896	8804	0.065	1807.35
8806	8716	8807	8897	8805	0.065	1806.44
8807	8717	8808	8898	8806	0.065	1805.80
8808	8718	8809	8899	8807	0.065	1804.94
8809	8719	8810	8900	8808	0.065	1804.31
8810	8720	8811	8901	8809	0.065	1803.40
8811	8721	8812	8902	8810	0.065	1802.64
8812	8722	8813	8903	8811	0.065	1802.49
8813	8723	8814	8904	8812	0.065	1802.45
8814	8724	8815	8905	8813	0.065	1802.36
8815	8725	8816	8906	8814	0.065	1802.25
8816	8726	8817	8907	8815	0.065	1802.47
8817	8727	8818	8908	8816	0.065	1802.94
8818	8728	8819	8909	8817	0.065	1803.01
8819	8729	8820	8910	8818	0.065	1803.46
8820	8730	8821	8911	8819	0.065	1802.80
8821	8731	8822	8912	8820	0.065	1802.83
8822	8732	8823	8913	8821	0.065	1803.46
8823	8733	8824	8914	8822	0.065	1803.54
8824	8734	8825	8915	8823	0.065	1803.79
8825	8735	8826	8916	8824	0.065	1804.69
8826	8736	8827	8917	8825	0.065	1805.23
8827	8737	8828	8918	8826	0.065	1805.44
8828	8738	8829	8919	8827	0.065	1805.61
8829	8739	8830	8920	8828	0.065	1805.88
8830	8740	8831	8921	8829	0.065	1805.76
8831	8741	8832	8922	8830	0.065	1805.96
8832	8742	8833	8923	8831	0.065	1805.43
8833	8743	8834	8924	8832	0.065	1805.48
8834	8744	8835	8925	8833	0.065	1805.60
8835	8745	8836	8926	8834	0.065	1806.33
8836	8746	8837	8927	8835	0.065	1806.99
8837	8747	8838	8928	8836	0.065	1807.22
8838	8748	8839	8929	8837	0.065	1807.39
8839	8749	8840	8930	8838	0.065	1807.89
8840	8750	8841	8931	8839	0.065	1808.06
8841	8751	8842	8932	8840	0.065	1808.26
8842	8752	8843	8933	8841	0.065	1808.73
8843	8753	8844	8934	8842	0.065	1809.54
8844	8754	8845	8935	8843	0.065	1810.01
8845	8755	8846	8936	8844	0.065	1810.45
8846	8756	8847	8937	8845	0.065	1810.96
8847	8757	8848	8938	8846	0.065	1811.43
8848	8758	8849	8939	8847	0.065	1812.03
8849	8759	8850	8940	8848	0.065	1812.55
8850	8760	8851	8941	8849	0.065	1812.57
8851	8761	8852	8942	8850	0.065	1812.26
8852	8762	8853	8943	8851	0.065	1811.92
8853	8763	8854	8944	8852	0.065	1811.41
8854	8764	8855	8945	8853	0.065	1810.92
8855	8765	8856	8946	8854	0.065	1809.38
8856	8766	8857	8947	8855	0.065	1807.86
8857	8767	8858	8948	8856	0.065	1807.01
8858	8768	8859	8949	8857	0.065	1804.40
8859	8769	8860	8950	8858	0.065	1806.56
8860	8770	8861	8951	8859	0.065	1808.76
8861	8771	8862	8952	8860	0.065	1809.88
8862	8772	8863	8953	8861	0.065	1810.27
8863	8773	8864	8954	8862	0.065	1811.19
8864	8774	8865	8955	8863	0.065	1812.00
8865	8775	8866	8956	8864	0.065	1812.40
8866	8776	8867	8957	8865	0.065	1812.50
8867	8777	0	8958	8866	0.065	1812.17
8868	0	8869	8960	0	0.065	1816.54
8869	8778	8870	8961	8868	0.065	1816.40
8870	8779	8871	8962	8869	0.065	1816.52
8871	8780	8872	8963	8870	0.065	1817.07
8872	8781	8873	8964	8871	0.065	1817.91
8873	8782	8874	8965	8872	0.065	1818.68
8874	8783	8875	8966	8873	0.065	1819.29
8875	8784	8876	8967	8874	0.065	1819.85
8876	8785	8877	8968	8875	0.065	1820.36
8877	8786	8878	8969	8876	0.065	1820.18
8878	8787	8879	8970	8877	0.065	1819.68
8879	8788	8880	8971	8878	0.065	1819.11
8880	8789	8881	8972	8879	0.065	1818.64
8881	8790	8882	8973	8880	0.065	1818.03
8882	8791	8883	8974	8881	0.065	1817.34
8883	8792	8884	8975	8882	0.065	1816.49
8884	8793	8885	8976	8883	0.065	1815.65
8885	8794	8886	8977	8884	0.065	1815.05
8886	8795	8887	8978	8885	0.065	1814.31
8887	8796	8888	8979	8886	0.065	1813.61
8888	8797	8889	8980	8887	0.065	1812.96
8889	8798	8890	8981	8888	0.065	1812.33
8890	8799	8891	8982	8889	0.065	1811.81
8891	8800	8892	8983	8890	0.065	1810.76
8892	8801	8893	8984	8891	0.065	1809.28
8893	8802	8894	8985	8892	0.065	1808.46
8894	8803	8895	8986	8893	0.065	1808.71
8895	8804	8896	8987	8894	0.065	1808.94
8896	8805	8897	8988	8895	0.065	1808.61
8897	8806	8898	8989	8896	0.065	1807.10
8898	8807	8899	8990	8897	0.065	1806.39
8899	8808	8900	8991	8898	0.065	1805.18
8900	8809	8901	8992	8899	0.065	1804.61
8901	8810	8902	8993	8900	0.065	1803.57
8902	8811	8903	8994	8901	0.065	1802.48
8903	8812	8904	8995	8902	0.065	1802.00
8904	8813	8905	8996	8903	0.065	1801.98
8905	8814	8906	8997	8904	0.065	1801.76
8906	8815	8907	8998	8905	0.065	1801.67
8907	8816	8908	8999	8906	0.065	1801.84
8908	8817	8909	9000	8907	0.065	1802.04
8909	8818	8910	9001	8908	0.065	1802.41
8910	8819	8911	9002	8909	0.065	1802.51
8911	8820	8912	9003	8910	0.065	1802.36
8912	8821	8913	9004	8911	0.065	1802.64
8913	8822	8914	9005	8912	0.065	1802.98
8914	8823	8915	9006	8913	0.065	1803.06
8915	8824	8916	9007	8914	0.065	1803.08
8916	8825	8917	9008	8915	0.065	1803.74
8917	8826	8918	9009	8916	0.065	1804.46
8918	8827	8919	9010	8917	0.065	1804.84
8919	8828	8920	9011	8918	0.065	1804.95
8920	8829	8921	9012	8919	0.065	1805.11
8921	8830	8922	9013	8920	0.065	1805.03
8922	8831	8923	9014	8921	0.065	1804.60
8923	8832	8924	9015	8922	0.065	1804.59
8924	8833	8925	9016	8923	0.065	1803.97
8925	8834	8926	9017	8924	0.065	1805.46
8926	8835	8927	9018	8925	0.065	1806.51
8927	8836	8928	9019	8926	0.065	1806.41
8928	8837	8929	9020	8927	0.065	1806.69
8929	8838	8930	9021	8928	0.065	1806.84
8930	8839	8931	9022	8929	0.065	1807.17
8931	8840	8932	9023	8930	0.065	1807.39
8932	8841	8933	9024	8931	0.065	1807.85
8933	8842	8934	9025	8932	0.065	1808.31
8934	8843	8935	9026	8933	0.065	1808.90
8935	8844	8936	9027	8934	0.065	1809.76
8936	8845	8937	9028	8935	0.065	1810.08
8937	8846	8938	9029	8936	0.065	1810.71
8938	8847	8939	9030	8937	0.065	1811.09
8939	8848	8940	9031	8938	0.065	1811.46
8940	8849	8941	9032	8939	0.065	1811.88
8941	8850	8942	9033	8940	0.065	1811.95
8942	8851	8943	9034	8941	0.065	1811.53
8943	8852	8944	9035	8942	0.065	1811.28
8944	8853	8945	9036	8943	0.065	1811.04
8945	8854	8946	9037	8944	0.065	1810.54
8946	8855	8947	9038	8945	0.065	1809.29
8947	8856	8948	9039	8946	0.065	1807.94
8948	8857	8949	9040	8947	0.065	1806.73
8949	8858	8950	9041	8948	0.065	1803.79
8950	8859	8951	9042	8949	0.065	1805.08
8951	8860	8952	9043	8950	0.065	1806.84
8952	8861	8953	9044	8951	0.065	1808.01
8953	8862	8954	9045	8952	0.065	1810.22
8954	8863	8955	9046	8953	0.065	1811.28
8955	8864	8956	9047	8954	0.065	1811.73
8956	8865	8957	9048	8955	0.065	1811.96
8957	8866	8958	9049	8956	0.065	1811.64
8958	8867	0	9050	8957	0.065	1808.51
8959	0	8960	9051	0	0.065	1817.49
8960	8868	8961	9052	8959	0.065	1817.28
8961	8869	8962	9053	8960	0.065	1817.24
8962	8870	8963	9054	8961	0.065	1817.37
8963	8871	8964	9055	8962	0.065	1817.78
8964	8872	8965	9056	8963	0.065	1818.50
8965	8873	8966	9057	8964	0.065	1819.31
8966	8874	8967	9058	8965	0.065	1819.91

8967	8875	8968	9059	8966	0.065	1820.26
8968	8876	8969	9060	8967	0.065	1820.40
8969	8877	8970	9061	8968	0.065	1820.13
8970	8878	8971	9062	8969	0.065	1819.70
8971	8879	8972	9063	8970	0.065	1819.35
8972	8880	8973	9064	8971	0.065	1818.84
8973	8881	8974	9065	8972	0.065	1818.04
8974	8882	8975	9066	8973	0.065	1817.48
8975	8883	8976	9067	8974	0.065	1816.80
8976	8884	8977	9068	8975	0.065	1815.98
8977	8885	8978	9069	8976	0.065	1815.39
8978	8886	8979	9070	8977	0.065	1814.61
8979	8887	8980	9071	8978	0.065	1813.78
8980	8888	8981	9072	8979	0.065	1813.13
8981	8889	8982	9073	8980	0.065	1812.46
8982	8890	8983	9074	8981	0.065	1812.16
8983	8891	8984	9075	8982	0.065	1811.36
8984	8892	8985	9076	8983	0.065	1809.43
8985	8893	8986	9077	8984	0.065	1808.38
8986	8894	8987	9078	8985	0.065	1808.04
8987	8895	8988	9079	8986	0.065	1808.93
8988	8896	8989	9080	8987	0.065	1807.41
8989	8897	8990	9081	8988	0.065	1808.07
8990	8898	8991	9082	8989	0.065	1807.97
8991	8899	8992	9083	8990	0.065	1805.51
8992	8900	8993	9084	8991	0.065	1804.75
8993	8901	8994	9085	8992	0.065	1803.82
8994	8902	8995	9086	8993	0.065	1802.60
8995	8903	8996	9087	8994	0.065	1801.30
8996	8904	8997	9088	8995	0.065	1801.53
8997	8905	8998	9089	8996	0.065	1801.47
8998	8906	8999	9090	8997	0.065	1801.53
8999	8907	9000	9091	8998	0.065	1801.63
9000	8908	9001	9092	8999	0.065	1801.56
9001	8909	9002	9093	9000	0.065	1801.90
9002	8910	9003	9094	9001	0.065	1802.23
9003	8911	9004	9095	9002	0.065	1802.01
9004	8912	9005	9096	9003	0.065	1802.11
9005	8913	9006	9097	9004	0.065	1802.28
9006	8914	9007	9098	9005	0.065	1802.37
9007	8915	9008	9099	9006	0.065	1802.04
9008	8916	9009	9100	9007	0.065	1802.75
9009	8917	9010	9101	9008	0.065	1803.41
9010	8918	9011	9102	9009	0.065	1803.88
9011	8919	9012	9103	9010	0.065	1804.30
9012	8920	9013	9104	9011	0.065	1804.41
9013	8921	9014	9105	9012	0.065	1804.16
9014	8922	9015	9106	9013	0.065	1804.07
9015	8923	9016	9107	9014	0.065	1803.64
9016	8924	9017	9108	9015	0.065	1803.96
9017	8925	9018	9109	9016	0.065	1805.16
9018	8926	9019	9110	9017	0.065	1805.63
9019	8927	9020	9111	9018	0.065	1805.95
9020	8928	9021	9112	9019	0.065	1805.93
9021	8929	9022	9113	9020	0.065	1806.16
9022	8930	9023	9114	9021	0.065	1806.49
9023	8931	9024	9115	9022	0.065	1806.63
9024	8932	9025	9116	9023	0.065	1807.05
9025	8933	9026	9117	9024	0.065	1807.93
9026	8934	9027	9118	9025	0.065	1808.33
9027	8935	9028	9119	9026	0.065	1808.84
9028	8936	9029	9120	9027	0.065	1809.61
9029	8937	9030	9121	9028	0.065	1809.84
9030	8938	9031	9122	9029	0.065	1810.20
9031	8939	9032	9123	9030	0.065	1810.69
9032	8940	9033	9124	9031	0.065	1811.09
9033	8941	9034	9125	9032	0.065	1811.11
9034	8942	9035	9126	9033	0.065	1810.99
9035	8943	9036	9127	9034	0.065	1810.75
9036	8944	9037	9128	9035	0.065	1810.69
9037	8945	9038	9129	9036	0.065	1810.14
9038	8946	9039	9130	9037	0.065	1809.01
9039	8947	9040	9131	9038	0.065	1807.99
9040	8948	9041	9132	9039	0.065	1806.25
9041	8949	9042	9133	9040	0.065	1802.46
9042	8950	9043	9134	9041	0.065	1804.28
9043	8951	9044	9135	9042	0.065	1806.65
9044	8952	9045	9136	9043	0.065	1809.55
9045	8953	9046	9137	9044	0.065	1810.65
9046	8954	9047	9138	9045	0.065	1810.83
9047	8955	9048	9139	9046	0.065	1811.11
9048	8956	9049	9140	9047	0.065	1811.56
9049	8957	9050	9141	9048	0.065	1809.58
9050	8958	0	9142	9049	0.065	1806.63
9051	8959	9052	9144	0	0.065	1818.30
9052	8960	9053	9145	9051	0.065	1818.04
9053	8961	9054	9146	9052	0.065	1818.15
9054	8962	9055	9147	9053	0.065	1818.51
9055	8963	9056	9148	9054	0.065	1818.92
9056	8964	9057	9149	9055	0.065	1819.39
9057	8965	9058	9150	9056	0.065	1820.16
9058	8966	9059	9151	9057	0.065	1821.02
9059	8967	9060	9152	9058	0.065	1821.39
9060	8968	9061	9153	9059	0.065	1821.36
9061	8969	9062	9154	9060	0.065	1821.42
9062	8970	9063	9155	9061	0.065	1820.76
9063	8971	9064	9156	9062	0.065	1819.74
9064	8972	9065	9157	9063	0.065	1819.00
9065	8973	9066	9158	9064	0.065	1818.27
9066	8974	9067	9159	9065	0.065	1817.34
9067	8975	9068	9160	9066	0.065	1816.70
9068	8976	9069	9161	9067	0.065	1815.99
9069	8977	9070	9162	9068	0.065	1815.53
9070	8978	9071	9163	9069	0.065	1814.79
9071	8979	9072	9164	9070	0.065	1813.76
9072	8980	9073	9165	9071	0.065	1812.76
9073	8981	9074	9166	9072	0.065	1812.30
9074	8982	9075	9167	9073	0.065	1812.03
9075	8983	9076	9168	9074	0.065	1811.99
9076	8984	9077	9169	9075	0.065	1810.23
9077	8985	9078	9170	9076	0.065	1809.93
9078	8986	9079	9171	9077	0.065	1810.13
9079	8987	9080	9172	9078	0.065	1809.99
9080	8988	9081	9173	9079	0.065	1809.19
9081	8989	9082	9174	9080	0.065	1810.16
9082	8990	9083	9175	9081	0.065	1810.11
9083	8991	9084	9176	9082	0.065	1808.36
9084	8992	9085	9177	9083	0.065	1805.35
9085	8993	9086	9178	9084	0.065	1803.53
9086	8994	9087	9179	9085	0.065	1802.93
9087	8995	9088	9180	9086	0.065	1802.35
9088	8996	9089	9181	9087	0.065	1801.40
9089	8997	9090	9182	9088	0.065	1801.55
9090	8998	9091	9183	9089	0.065	1801.61
9091	8999	9092	9184	9090	0.065	1801.12
9092	9000	9093	9185	9091	0.065	1801.10
9093	9001	9094	9186	9092	0.065	1801.51
9094	9002	9095	9187	9093	0.065	1801.74
9095	9003	9096	9188	9094	0.065	1801.73
9096	9004	9097	9189	9095	0.065	1801.67
9097	9005	9098	9190	9096	0.065	1801.70
9098	9006	9099	9191	9097	0.065	1801.97
9099	9007	9100	9192	9098	0.065	1801.97
9100	9008	9101	9193	9099	0.065	1802.21
9101	9009	9102	9194	9100	0.065	1802.59
9102	9010	9103	9195	9101	0.065	1803.31
9103	9011	9104	9196	9102	0.065	1803.85
9104	9012	9105	9197	9103	0.065	1803.87
9105	9013	9106	9198	9104	0.065	1803.56
9106	9014	9107	9199	9105	0.065	1803.63
9107	9015	9108	9200	9106	0.065	1803.70
9108	9016	9109	9201	9107	0.065	1803.86
9109	9017	9110	9202	9108	0.065	1804.57
9110	9018	9111	9203	9109	0.065	1805.26
9111	9019	9112	9204	9110	0.065	1805.40
9112	9020	9113	9205	9111	0.065	1805.41
9113	9021	9114	9206	9112	0.065	1805.56
9114	9022	9115	9207	9113	0.065	1805.54
9115	9023	9116	9208	9114	0.065	1805.83
9116	9024	9117	9209	9115	0.065	1806.44
9117	9025	9118	9210	9116	0.065	1807.16
9118	9026	9119	9211	9117	0.065	1807.73
9119	9027	9120	9212	9118	0.065	1808.17
9120	9028	9121	9213	9119	0.065	1808.82
9121	9029	9122	9214	9120	0.065	1809.13
9122	9030	9123	9215	9121	0.065	1809.49
9123	9031	9124	9216	9122	0.065	1809.85
9124	9032	9125	9217	9123	0.065	1810.16
9125	9033	9126	9218	9124	0.065	1810.32
9126	9034	9127	9219	9125	0.065	1810.37
9127	9035	9128	9220	9126	0.065	1810.18
9128	9036	9129	9221	9127	0.065	1810.12
9129	9037	9130	9222	9128	0.065	1809.74
9130	9038	9131	9223	9129	0.065	1808.61
9131	9039	9132	9224	9130	0.065	1807.51
9132	9040	9133	9225	9131	0.065	1806.02
9133	9041	9134	9226	9132	0.065	1803.00
9134	9042	9135	9227	9133	0.065	1803.86
9135	9043	9136	9228	9134	0.065	1806.99
9136	9044	9137	9229	9135	0.065	1810.03
9137	9045	9138	9230	9136	0.065	1810.53
9138	9046	9139	9231	9137	0.065	1810.60
9139	9047	9140	9232	9138	0.065	1810.58
9140	9048	9141	9233	9139	0.065	1810.11
9141	9049	9142	9234	9140	0.065	1807.91
9142	9050	0	9235	9141	0.065	1805.52
9143	0	9144	9237	0	0.065	1819.89
9144	9051	9145	9238	9143	0.065	1819.30
9145	9052	9146	9239	9144	0.065	1819.08
9146	9053	9147	9240	9145	0.065	1819.01
9147	9054	9148	9241	9146	0.065	1819.30
9148	9055	9149	9242	9147	0.065	1819.71
9149	9056	9150	9243	9148	0.065	1820.15
9150	9057	9151	9244	9149	0.065	1820.73
9151	9058	9152	9245	9150	0.065	1821.57
9152	9059	9153	9246	9151	0.065	1822.29
9153	9060	9154	9247	9152	0.065	1821.75
9154	9061	9155	9248	9153	0.065	1821.37

9155	9062	9156	9249	9154	0.065	1820.98
9156	9063	9157	9250	9155	0.065	1820.04
9157	9064	9158	9251	9156	0.065	1819.50
9158	9065	9159	9252	9157	0.065	1818.47
9159	9066	9160	9253	9158	0.065	1817.51
9160	9067	9161	9254	9159	0.065	1816.70
9161	9068	9162	9255	9160	0.065	1816.40
9162	9069	9163	9256	9161	0.065	1816.04
9163	9070	9164	9257	9162	0.065	1814.64
9164	9071	9165	9258	9163	0.065	1813.46
9165	9072	9166	9259	9164	0.065	1812.63
9166	9073	9167	9260	9165	0.065	1812.80
9167	9074	9168	9261	9166	0.065	1812.25
9168	9075	9169	9262	9167	0.065	1811.71
9169	9076	9170	9263	9168	0.065	1810.55
9170	9077	9171	9264	9169	0.065	1810.46
9171	9078	9172	9265	9170	0.065	1810.63
9172	9079	9173	9266	9171	0.065	1810.53
9173	9080	9174	9267	9172	0.065	1810.14
9174	9081	9175	9268	9173	0.065	1810.18
9175	9082	9176	9269	9174	0.065	1809.96
9176	9083	9177	9270	9175	0.065	1809.37
9177	9084	9178	9271	9176	0.065	1808.60
9178	9085	9179	9272	9177	0.065	1804.45
9179	9086	9180	9273	9178	0.065	1803.11
9180	9087	9181	9274	9179	0.065	1803.25
9181	9088	9182	9275	9180	0.065	1801.43
9182	9089	9183	9276	9181	0.065	1801.00
9183	9090	9184	9277	9182	0.065	1800.72
9184	9091	9185	9278	9183	0.065	1801.02
9185	9092	9186	9279	9184	0.065	1800.76
9186	9093	9187	9280	9185	0.065	1800.99
9187	9094	9188	9281	9186	0.065	1800.87
9188	9095	9189	9282	9187	0.065	1801.51
9189	9096	9190	9283	9188	0.065	1801.18
9190	9097	9191	9284	9189	0.065	1801.08
9191	9098	9192	9285	9190	0.065	1801.22
9192	9099	9193	9286	9191	0.065	1801.46
9193	9100	9194	9287	9192	0.065	1801.79
9194	9101	9195	9288	9193	0.065	1802.29
9195	9102	9196	9289	9194	0.065	1803.63
9196	9103	9197	9290	9195	0.065	1803.36
9197	9104	9198	9291	9196	0.065	1802.95
9198	9105	9199	9292	9197	0.065	1802.79
9199	9106	9200	9293	9198	0.065	1802.46
9200	9107	9201	9294	9199	0.065	1803.27
9201	9108	9202	9295	9200	0.065	1804.18
9202	9109	9203	9296	9201	0.065	1804.20
9203	9110	9204	9297	9202	0.065	1804.94
9204	9111	9205	9298	9203	0.065	1805.15
9205	9112	9206	9299	9204	0.065	1805.10
9206	9113	9207	9300	9205	0.065	1804.88
9207	9114	9208	9301	9206	0.065	1804.80
9208	9115	9209	9302	9207	0.065	1805.36
9209	9116	9210	9303	9208	0.065	1806.07
9210	9117	9211	9304	9209	0.065	1806.88
9211	9118	9212	9305	9210	0.065	1807.66
9212	9119	9213	9306	9211	0.065	1807.89
9213	9120	9214	9307	9212	0.065	1808.01
9214	9121	9215	9308	9213	0.065	1808.24
9215	9122	9216	9309	9214	0.065	1808.49
9216	9123	9217	9310	9215	0.065	1808.95
9217	9124	9218	9311	9216	0.065	1809.26
9218	9125	9219	9312	9217	0.065	1809.46
9219	9126	9220	9313	9218	0.065	1809.66
9220	9127	9221	9314	9219	0.065	1809.68
9221	9128	9222	9315	9220	0.065	1809.59
9222	9129	9223	9316	9221	0.065	1808.89
9223	9130	9224	9317	9222	0.065	1808.16
9224	9131	9225	9318	9223	0.065	1807.23
9225	9132	9226	9319	9224	0.065	1805.95
9226	9133	9227	9320	9225	0.065	1803.00
9227	9134	9228	9321	9226	0.065	1803.22
9228	9135	9229	9322	9227	0.065	1806.16
9229	9136	9230	9323	9228	0.065	1809.63
9230	9137	9231	9324	9229	0.065	1810.36
9231	9138	9232	9325	9230	0.065	1810.40
9232	9139	9233	9326	9231	0.065	1808.79
9233	9140	9234	9327	9232	0.065	1808.15
9234	9141	9235	9328	9233	0.065	1805.88
9235	9142	0	9329	9234	0.065	1804.43
9236	0	9237	9331	0	0.065	1821.63
9237	9143	9238	9332	9236	0.065	1820.79
9238	9144	9239	9333	9237	0.065	1820.08
9239	9145	9240	9334	9238	0.065	1819.82
9240	9146	9241	9335	9239	0.065	1819.89
9241	9147	9242	9336	9240	0.065	1820.24
9242	9148	9243	9337	9241	0.065	1820.65
9243	9149	9244	9338	9242	0.065	1821.12
9244	9150	9245	9339	9243	0.065	1821.34
9245	9151	9246	9340	9244	0.065	1821.45
9246	9152	9247	9341	9245	0.065	1821.98
9247	9153	9248	9342	9246	0.065	1821.87
9248	9154	9249	9343	9247	0.065	1820.83
9249	9155	9250	9344	9248	0.065	1820.32
9250	9156	9251	9345	9249	0.065	1819.70
9251	9157	9252	9346	9250	0.065	1819.04
9252	9158	9253	9347	9251	0.065	1818.04
9253	9159	9254	9348	9252	0.065	1817.21
9254	9160	9255	9349	9253	0.065	1816.58
9255	9161	9256	9350	9254	0.065	1816.30
9256	9162	9257	9351	9255	0.065	1815.27
9257	9163	9258	9352	9256	0.065	1814.00
9258	9164	9259	9353	9257	0.065	1813.19
9259	9165	9260	9354	9258	0.065	1812.77
9260	9166	9261	9355	9259	0.065	1812.40
9261	9167	9262	9356	9260	0.065	1811.78
9262	9168	9263	9357	9261	0.065	1811.18
9263	9169	9264	9358	9262	0.065	1810.44
9264	9170	9265	9359	9263	0.065	1810.61
9265	9171	9266	9360	9264	0.065	1810.61
9266	9172	9267	9361	9265	0.065	1809.69
9267	9173	9268	9362	9266	0.065	1808.72
9268	9174	9269	9363	9267	0.065	1808.68
9269	9175	9270	9364	9268	0.065	1809.72
9270	9176	9271	9365	9269	0.065	1808.16
9271	9177	9272	9366	9270	0.065	1807.21
9272	9178	9273	9367	9271	0.065	1805.04
9273	9179	9274	9368	9272	0.065	1803.22
9274	9180	9275	9369	9273	0.065	1802.97
9275	9181	9276	9370	9274	0.065	1801.93
9276	9182	9277	9371	9275	0.065	1801.11
9277	9183	9278	9372	9276	0.065	1800.55
9278	9184	9279	9373	9277	0.065	1800.36
9279	9185	9280	9374	9278	0.065	1800.36
9280	9186	9281	9375	9279	0.065	1800.53
9281	9187	9282	9376	9280	0.065	1800.39
9282	9188	9283	9377	9281	0.065	1801.25
9283	9189	9284	9378	9282	0.065	1801.03
9284	9190	9285	9379	9283	0.065	1800.81
9285	9191	9286	9380	9284	0.065	1800.78
9286	9192	9287	9381	9285	0.065	1800.91
9287	9193	9288	9382	9286	0.065	1801.24
9288	9194	9289	9383	9287	0.065	1801.66
9289	9195	9290	9384	9288	0.065	1803.26
9290	9196	9291	9385	9289	0.065	1802.90
9291	9197	9292	9386	9290	0.065	1802.23
9292	9198	9293	9387	9291	0.065	1802.07
9293	9199	9294	9388	9292	0.065	1802.62
9294	9200	9295	9389	9293	0.065	1803.14
9295	9201	9296	9390	9294	0.065	1803.67
9296	9202	9297	9391	9295	0.065	1803.63
9297	9203	9298	9392	9296	0.065	1804.20
9298	9204	9299	9393	9297	0.065	1804.40
9299	9205	9300	9394	9298	0.065	1804.53
9300	9206	9301	9395	9299	0.065	1804.19
9301	9207	9302	9396	9300	0.065	1804.24
9302	9208	9303	9397	9301	0.065	1804.71
9303	9209	9304	9398	9302	0.065	1805.66
9304	9210	9305	9399	9303	0.065	1806.06
9305	9211	9306	9400	9304	0.065	1807.40
9306	9212	9307	9401	9305	0.065	1807.98
9307	9213	9308	9402	9306	0.065	1807.10
9308	9214	9309	9403	9307	0.065	1807.57
9309	9215	9310	9404	9308	0.065	1807.92
9310	9216	9311	9405	9309	0.065	1808.35
9311	9217	9312	9406	9310	0.065	1808.77
9312	9218	9313	9407	9311	0.065	1808.72
9313	9219	9314	9408	9312	0.065	1809.04
9314	9220	9315	9409	9313	0.065	1808.92
9315	9221	9316	9410	9314	0.065	1808.67
9316	9222	9317	9411	9315	0.065	1807.88
9317	9223	9318	9412	9316	0.065	1807.58
9318	9224	9319	9413	9317	0.065	1806.76
9319	9225	9320	9414	9318	0.065	1805.68
9320	9226	9321	9415	9319	0.065	1803.01
9321	9227	9322	9416	9320	0.065	1802.54
9322	9228	9323	9417	9321	0.065	1805.45
9323	9229	9324	9418	9322	0.065	1809.71
9324	9230	9325	9419	9323	0.065	1809.93
9325	9231	9326	9420	9324	0.065	1808.84
9326	9232	9327	9421	9325	0.065	1807.16
9327	9233	9328	9422	9326	0.065	1805.73
9328	9234	9329	9423	9327	0.065	1804.19
9329	9235	0	9424	9328	0.065	1804.02
9330	0	9331	9426	0	0.065	1823.65
9331	9236	9332	9427	9330	0.065	1822.83
9332	9237	9333	9428	9331	0.065	1821.71
9333	9238	9334	9429	9332	0.065	1820.74
9334	9239	9335	9430	9333	0.065	1820.43
9335	9240	9336	9431	9334	0.065	1820.57
9336	9241	9337	9432	9335	0.065	1820.85
9337	9242	9338	9433	9336	0.065	1821.61
9338	9243	9339	9434	9337	0.065	1822.29
9339	9244	9340	9435	9338	0.065	1822.50
9340	9245	9341	9436	9339	0.065	1822.20
9341	9246	9342	9437	9340	0.065	1822.12
9342	9247	9343	9438	9341	0.065	1821.70

9343	9248	9344	9439	9342	0.065	1820.47
9344	9249	9345	9440	9343	0.065	1819.66
9345	9250	9346	9441	9344	0.065	1819.64
9346	9251	9347	9442	9345	0.065	1818.87
9347	9252	9348	9443	9346	0.065	1817.75
9348	9253	9349	9444	9347	0.065	1816.90
9349	9254	9350	9445	9348	0.065	1816.35
9350	9255	9351	9446	9349	0.065	1815.81
9351	9256	9352	9447	9350	0.065	1815.01
9352	9257	9353	9448	9351	0.065	1813.96
9353	9258	9354	9449	9352	0.065	1813.12
9354	9259	9355	9450	9353	0.065	1812.66
9355	9260	9356	9451	9354	0.065	1812.27
9356	9261	9357	9452	9355	0.065	1811.74
9357	9262	9358	9453	9356	0.065	1811.08
9358	9263	9359	9454	9357	0.065	1810.54
9359	9264	9360	9455	9358	0.065	1810.94
9360	9265	9361	9456	9359	0.065	1810.00
9361	9266	9362	9457	9360	0.065	1808.96
9362	9267	9363	9458	9361	0.065	1808.01
9363	9268	9364	9459	9362	0.065	1806.57
9364	9269	9365	9460	9363	0.065	1808.10
9365	9270	9366	9461	9364	0.065	1806.65
9366	9271	9367	9462	9365	0.065	1805.02
9367	9272	9368	9463	9366	0.065	1804.10
9368	9273	9369	9464	9367	0.065	1803.02
9369	9274	9370	9465	9368	0.065	1803.11
9370	9275	9371	9466	9369	0.065	1802.03
9371	9276	9372	9467	9370	0.065	1801.20
9372	9277	9373	9468	9371	0.065	1800.60
9373	9278	9374	9469	9372	0.065	1800.26
9374	9279	9375	9470	9373	0.065	1799.89
9375	9280	9376	9471	9374	0.065	1800.11
9376	9281	9377	9472	9375	0.065	1799.58
9377	9282	9378	9473	9376	0.065	1801.07
9378	9283	9379	9474	9377	0.065	1800.64
9379	9284	9380	9475	9378	0.065	1800.46
9380	9285	9381	9476	9379	0.065	1800.55
9381	9286	9382	9477	9380	0.065	1800.55
9382	9287	9383	9478	9381	0.065	1800.73
9383	9288	9384	9479	9382	0.065	1801.26
9384	9289	9385	9480	9383	0.065	1802.49
9385	9290	9386	9481	9384	0.065	1802.41
9386	9291	9387	9482	9385	0.065	1801.81
9387	9292	9388	9483	9386	0.065	1801.54
9388	9293	9389	9484	9387	0.065	1801.99
9389	9294	9390	9485	9388	0.065	1802.87
9390	9295	9391	9486	9389	0.065	1802.92
9391	9296	9392	9487	9390	0.065	1803.11
9392	9297	9393	9488	9391	0.065	1803.42
9393	9298	9394	9489	9392	0.065	1803.77
9394	9299	9395	9490	9393	0.065	1803.74
9395	9300	9396	9491	9394	0.065	1803.53
9396	9301	9397	9492	9395	0.065	1803.62
9397	9302	9398	9493	9396	0.065	1804.45
9398	9303	9399	9494	9397	0.065	1805.09
9399	9304	9400	9495	9398	0.065	1804.73
9400	9305	9401	9496	9399	0.065	1806.31
9401	9306	9402	9497	9400	0.065	1806.82
9402	9307	9403	9498	9401	0.065	1806.66
9403	9308	9404	9499	9402	0.065	1807.22
9404	9309	9405	9500	9403	0.065	1807.63
9405	9310	9406	9501	9404	0.065	1808.22
9406	9311	9407	9502	9405	0.065	1808.31
9407	9312	9408	9503	9406	0.065	1807.99
9408	9313	9409	9504	9407	0.065	1807.98
9409	9314	9410	9505	9408	0.065	1807.82
9410	9315	9411	9506	9409	0.065	1807.68
9411	9316	9412	9507	9410	0.065	1807.14
9412	9317	9413	9508	9411	0.065	1806.84
9413	9318	9414	9509	9412	0.065	1806.37
9414	9319	9415	9510	9413	0.065	1805.66
9415	9320	9416	9511	9414	0.065	1803.63
9416	9321	9417	9512	9415	0.065	1801.80
9417	9322	9418	9513	9416	0.065	1804.90
9418	9323	9419	9514	9417	0.065	1809.07
9419	9324	9420	9515	9418	0.065	1808.81
9420	9325	9421	9516	9419	0.065	1807.70
9421	9326	9422	9517	9420	0.065	1806.46
9422	9327	9423	9518	9421	0.065	1805.53
9423	9328	9424	9519	9422	0.065	1803.17
9424	9329	0	9520	9423	0.065	1803.02
9425	0	9426	9521	0	0.065	1826.89
9426	9330	9427	9522	9425	0.065	1825.01
9427	9331	9428	9523	9426	0.065	1824.22
9428	9332	9429	9524	9427	0.065	1822.86
9429	9333	9430	9525	9428	0.065	1821.71
9430	9334	9431	9526	9429	0.065	1821.36
9431	9335	9432	9527	9430	0.065	1821.59
9432	9336	9433	9528	9431	0.065	1821.91
9433	9337	9434	9529	9432	0.065	1822.83
9434	9338	9435	9530	9433	0.065	1823.57
9435	9339	9436	9531	9434	0.065	1823.46
9436	9340	9437	9532	9435	0.065	1822.76
9437	9341	9438	9533	9436	0.065	1822.14
9438	9342	9439	9534	9437	0.065	1821.49
9439	9343	9440	9535	9438	0.065	1820.34
9440	9344	9441	9536	9439	0.065	1819.60
9441	9345	9442	9537	9440	0.065	1819.34
9442	9346	9443	9538	9441	0.065	1818.81
9443	9347	9444	9539	9442	0.065	1817.93
9444	9348	9445	9540	9443	0.065	1817.27
9445	9349	9446	9541	9444	0.065	1816.40
9446	9350	9447	9542	9445	0.065	1815.77
9447	9351	9448	9543	9446	0.065	1814.85
9448	9352	9449	9544	9447	0.065	1814.08
9449	9353	9450	9545	9448	0.065	1813.22
9450	9354	9451	9546	9449	0.065	1812.64
9451	9355	9452	9547	9450	0.065	1811.99
9452	9356	9453	9548	9451	0.065	1811.54
9453	9357	9454	9549	9452	0.065	1811.53
9454	9358	9455	9550	9453	0.065	1811.12
9455	9359	9456	9551	9454	0.065	1810.13
9456	9360	9457	9552	9455	0.065	1809.29
9457	9361	9458	9553	9456	0.065	1808.75
9458	9362	9459	9554	9457	0.065	1808.32
9459	9363	9460	9555	9458	0.065	1807.23
9460	9364	9461	9556	9459	0.065	1805.86
9461	9365	9462	9557	9460	0.065	1804.78
9462	9366	9463	9558	9461	0.065	1804.36
9463	9367	9464	9559	9462	0.065	1804.06
9464	9368	9465	9560	9463	0.065	1802.90
9465	9369	9466	9561	9464	0.065	1802.91
9466	9370	9467	9562	9465	0.065	1801.73
9467	9371	9468	9563	9466	0.065	1800.88
9468	9372	9469	9564	9467	0.065	1800.29
9469	9373	9470	9565	9468	0.065	1800.04
9470	9374	9471	9566	9469	0.065	1799.36
9471	9375	9472	9567	9470	0.065	1799.23
9472	9376	9473	9568	9471	0.065	1798.99
9473	9377	9474	9569	9472	0.065	1800.41
9474	9378	9475	9570	9473	0.065	1800.23
9475	9379	9476	9571	9474	0.065	1800.14
9476	9380	9477	9572	9475	0.065	1800.06
9477	9381	9478	9573	9476	0.065	1799.95
9478	9382	9479	9574	9477	0.065	1800.03
9479	9383	9480	9575	9478	0.065	1800.71
9480	9384	9481	9576	9479	0.065	1801.20
9481	9385	9482	9577	9480	0.065	1801.47
9482	9386	9483	9578	9481	0.065	1801.17
9483	9387	9484	9579	9482	0.065	1800.87
9484	9388	9485	9580	9483	0.065	1800.90
9485	9389	9486	9581	9484	0.065	1801.86
9486	9390	9487	9582	9485	0.065	1802.28
9487	9391	9488	9583	9486	0.065	1802.51
9488	9392	9489	9584	9487	0.065	1802.69
9489	9393	9490	9585	9488	0.065	1802.92
9490	9394	9491	9586	9489	0.065	1802.63
9491	9395	9492	9587	9490	0.065	1802.89
9492	9396	9493	9588	9491	0.065	1803.10
9493	9397	9494	9589	9492	0.065	1803.67
9494	9398	9495	9590	9493	0.065	1803.89
9495	9399	9496	9591	9494	0.065	1804.06
9496	9400	9497	9592	9495	0.065	1806.31
9497	9401	9498	9593	9496	0.065	1806.04
9498	9402	9499	9594	9497	0.065	1805.96
9499	9403	9500	9595	9498	0.065	1806.53
9500	9404	9501	9596	9499	0.065	1806.68
9501	9405	9502	9597	9500	0.065	1807.22
9502	9406	9503	9598	9501	0.065	1807.72
9503	9407	9504	9599	9502	0.065	1807.32
9504	9408	9505	9600	9503	0.065	1807.37
9505	9409	9506	9601	9504	0.065	1807.15
9506	9410	9507	9602	9505	0.065	1806.47
9507	9411	9508	9603	9506	0.065	1806.46
9508	9412	9509	9604	9507	0.065	1806.07
9509	9413	9510	9605	9508	0.065	1805.75
9510	9414	9511	9606	9509	0.065	1805.34
9511	9415	9512	9607	9510	0.065	1803.79
9512	9416	9513	9608	9511	0.065	1801.50
9513	9417	9514	9609	9512	0.065	1802.53
9514	9418	9515	9610	9513	0.065	1806.34
9515	9419	9516	9611	9514	0.065	1807.22
9516	9420	9517	9612	9515	0.065	1806.61
9517	9421	9518	9613	9516	0.065	1806.26
9518	9422	9519	9614	9517	0.065	1805.28
9519	9423	9520	9615	9518	0.065	1802.97
9520	9424	0	9616	9519	0.065	1802.35
9521	9425	9522	9618	0	0.065	1828.01
9522	9426	9523	9619	9521	0.065	1826.72
9523	9427	9524	9620	9522	0.065	1825.62
9524	9428	9525	9621	9523	0.065	1824.10
9525	9429	9526	9622	9524	0.065	1822.87
9526	9430	9527	9623	9525	0.065	1822.67
9527	9431	9528	9624	9526	0.065	1822.80
9528	9432	9529	9625	9527	0.065	1823.43
9529	9433	9530	9626	9528	0.065	1824.57
9530	9434	9531	9627	9529	0.065	1825.07

9531	9435	9532	9628	9530	0.065	1824.20
9532	9436	9533	9629	9531	0.065	1823.07
9533	9437	9534	9630	9532	0.065	1821.90
9534	9438	9535	9631	9533	0.065	1821.31
9535	9439	9536	9632	9534	0.065	1821.01
9536	9440	9537	9633	9535	0.065	1820.33
9537	9441	9538	9634	9536	0.065	1819.52
9538	9442	9539	9635	9537	0.065	1818.51
9539	9443	9540	9636	9538	0.065	1817.30
9540	9444	9541	9637	9539	0.065	1816.55
9541	9445	9542	9638	9540	0.065	1815.85
9542	9446	9543	9639	9541	0.065	1815.51
9543	9447	9544	9640	9542	0.065	1814.13
9544	9448	9545	9641	9543	0.065	1813.57
9545	9449	9546	9642	9544	0.065	1812.86
9546	9450	9547	9643	9545	0.065	1812.19
9547	9451	9548	9644	9546	0.065	1811.40
9548	9452	9549	9645	9547	0.065	1811.52
9549	9453	9550	9646	9548	0.065	1810.39
9550	9454	9551	9647	9549	0.065	1809.66
9551	9455	9552	9648	9550	0.065	1809.15
9552	9456	9553	9649	9551	0.065	1808.59
9553	9457	9554	9650	9552	0.065	1808.20
9554	9458	9555	9651	9553	0.065	1807.82
9555	9459	9556	9652	9554	0.065	1807.31
9556	9460	9557	9653	9555	0.065	1805.57
9557	9461	9558	9654	9556	0.065	1808.05
9558	9462	9559	9655	9557	0.065	1804.03
9559	9463	9560	9656	9558	0.065	1803.44
9560	9464	9561	9657	9559	0.065	1802.57
9561	9465	9562	9658	9560	0.065	1802.77
9562	9466	9563	9659	9561	0.065	1801.51
9563	9467	9564	9660	9562	0.065	1800.61
9564	9468	9565	9661	9563	0.065	1800.08
9565	9469	9566	9662	9564	0.065	1799.58
9566	9470	9567	9663	9565	0.065	1799.28
9567	9471	9568	9664	9566	0.065	1798.73
9568	9472	9569	9665	9567	0.065	1798.42
9569	9473	9570	9666	9568	0.065	1799.34
9570	9474	9571	9667	9569	0.065	1799.43
9571	9475	9572	9668	9570	0.065	1799.76
9572	9476	9573	9669	9571	0.065	1799.75
9573	9477	9574	9670	9572	0.065	1799.59
9574	9478	9575	9671	9573	0.065	1799.41
9575	9479	9576	9672	9574	0.065	1799.91
9576	9480	9577	9673	9575	0.065	1800.18
9577	9481	9578	9674	9576	0.065	1800.17
9578	9482	9579	9675	9577	0.065	1800.19
9579	9483	9580	9676	9578	0.065	1800.38
9580	9484	9581	9677	9579	0.065	1800.39
9581	9485	9582	9678	9580	0.065	1800.98
9582	9486	9583	9679	9581	0.065	1801.51
9583	9487	9584	9680	9582	0.065	1801.77
9584	9488	9585	9681	9583	0.065	1801.80
9585	9489	9586	9682	9584	0.065	1801.89
9586	9490	9587	9683	9585	0.065	1801.84
9587	9491	9588	9684	9586	0.065	1802.18
9588	9492	9589	9685	9587	0.065	1802.89
9589	9493	9590	9686	9588	0.065	1803.57
9590	9494	9591	9687	9589	0.065	1803.64
9591	9495	9592	9688	9590	0.065	1804.20
9592	9496	9593	9689	9591	0.065	1804.47
9593	9497	9594	9690	9592	0.065	1804.56
9594	9498	9595	9691	9593	0.065	1805.48
9595	9499	9596	9692	9594	0.065	1805.87
9596	9500	9597	9693	9595	0.065	1806.20
9597	9501	9598	9694	9596	0.065	1806.33
9598	9502	9599	9695	9597	0.065	1806.32
9599	9503	9600	9696	9598	0.065	1806.51
9600	9504	9601	9697	9599	0.065	1806.31
9601	9505	9602	9698	9600	0.065	1805.93
9602	9506	9603	9699	9601	0.065	1805.51
9603	9507	9604	9700	9602	0.065	1805.40
9604	9508	9605	9701	9603	0.065	1805.18
9605	9509	9606	9702	9604	0.065	1805.19
9606	9510	9607	9703	9605	0.065	1804.83
9607	9511	9608	9704	9606	0.065	1803.60
9608	9512	9609	9705	9607	0.065	1801.42
9609	9513	9610	9706	9608	0.065	1801.20
9610	9514	9611	9707	9609	0.065	1803.94
9611	9515	9612	9708	9610	0.065	1805.96
9612	9516	9613	9709	9611	0.065	1805.57
9613	9517	9614	9710	9612	0.065	1805.26
9614	9518	9615	9711	9613	0.065	1804.58
9615	9519	9616	9712	9614	0.065	1802.76
9616	9520	0	9713	9615	0.065	1801.69
9617	0	9618	9715	0	0.065	1832.02
9618	9521	9619	9716	9617	0.065	1829.67
9619	9522	9620	9717	9618	0.065	1828.61
9620	9523	9621	9718	9619	0.065	1827.40
9621	9524	9622	9719	9620	0.065	1825.43
9622	9525	9623	9720	9621	0.065	1824.32
9623	9526	9624	9721	9622	0.065	1824.17
9624	9527	9625	9722	9623	0.065	1824.28
9625	9528	9626	9723	9624	0.065	1825.16
9626	9529	9627	9724	9625	0.065	1825.96
9627	9530	9628	9725	9626	0.065	1825.58
9628	9531	9629	9726	9627	0.065	1824.46
9629	9532	9630	9727	9628	0.065	1823.63
9630	9533	9631	9728	9629	0.065	1823.05
9631	9534	9632	9729	9630	0.065	1822.21
9632	9535	9633	9730	9631	0.065	1821.49
9633	9536	9634	9731	9632	0.065	1820.46
9634	9537	9635	9732	9633	0.065	1818.98
9635	9538	9636	9733	9634	0.065	1817.70
9636	9539	9637	9734	9635	0.065	1816.53
9637	9540	9638	9735	9636	0.065	1815.65
9638	9541	9639	9736	9637	0.065	1815.14
9639	9542	9640	9737	9638	0.065	1814.77
9640	9543	9641	9738	9639	0.065	1813.40
9641	9544	9642	9739	9640	0.065	1812.92
9642	9545	9643	9740	9641	0.065	1812.49
9643	9546	9644	9741	9642	0.065	1811.30
9644	9547	9645	9742	9643	0.065	1810.42
9645	9548	9646	9743	9644	0.065	1809.46
9646	9549	9647	9744	9645	0.065	1810.08
9647	9550	9648	9745	9646	0.065	1809.03
9648	9551	9649	9746	9647	0.065	1808.57
9649	9552	9650	9747	9648	0.065	1808.02
9650	9553	9651	9748	9649	0.065	1807.59
9651	9554	9652	9749	9650	0.065	1807.17
9652	9555	9653	9750	9651	0.065	1806.31
9653	9556	9654	9751	9652	0.065	1805.29
9654	9557	9655	9752	9653	0.065	1804.53
9655	9558	9656	9753	9654	0.065	1803.87
9656	9559	9657	9754	9655	0.065	1803.18
9657	9560	9658	9755	9656	0.065	1802.62
9658	9561	9659	9756	9657	0.065	1802.98
9659	9562	9660	9757	9658	0.065	1801.51
9660	9563	9661	9758	9659	0.065	1800.85
9661	9564	9662	9759	9660	0.065	1800.00
9662	9565	9663	9760	9661	0.065	1799.57
9663	9566	9664	9761	9662	0.065	1799.10
9664	9567	9665	9762	9663	0.065	1798.34
9665	9568	9666	9763	9664	0.065	1797.94
9666	9569	9667	9764	9665	0.065	1798.68
9667	9570	9668	9765	9666	0.065	1798.85
9668	9571	9669	9766	9667	0.065	1799.00
9669	9572	9670	9767	9668	0.065	1799.01
9670	9573	9671	9768	9669	0.065	1799.07
9671	9574	9672	9769	9670	0.065	1798.93
9672	9575	9673	9770	9671	0.065	1799.03
9673	9576	9674	9771	9672	0.065	1799.36
9674	9577	9675	9772	9673	0.065	1799.47
9675	9578	9676	9773	9674	0.065	1799.71
9676	9579	9677	9774	9675	0.065	1799.91
9677	9580	9678	9775	9676	0.065	1799.84
9678	9581	9679	9776	9677	0.065	1800.25
9679	9582	9680	9777	9678	0.065	1800.73
9680	9583	9681	9778	9679	0.065	1800.75
9681	9584	9682	9779	9680	0.065	1800.73
9682	9585	9683	9780	9681	0.065	1800.85
9683	9586	9684	9781	9682	0.065	1801.32
9684	9587	9685	9782	9683	0.065	1801.70
9685	9588	9686	9783	9684	0.065	1802.54
9686	9589	9687	9784	9685	0.065	1803.11
9687	9590	9688	9785	9686	0.065	1803.60
9688	9591	9689	9786	9687	0.065	1803.94
9689	9592	9690	9787	9688	0.065	1804.56
9690	9593	9691	9788	9689	0.065	1804.58
9691	9594	9692	9789	9690	0.065	1805.00
9692	9595	9693	9790	9691	0.065	1805.20
9693	9596	9694	9791	9692	0.065	1805.85
9694	9597	9695	9792	9693	0.065	1805.97
9695	9598	9696	9793	9694	0.065	1806.04
9696	9599	9697	9794	9695	0.065	1805.94
9697	9600	9698	9795	9696	0.065	1805.96
9698	9601	9699	9796	9697	0.065	1805.22
9699	9602	9700	9797	9698	0.065	1805.35
9700	9603	9701	9798	9699	0.065	1804.38
9701	9604	9702	9799	9700	0.065	1804.39
9702	9605	9703	9800	9701	0.065	1804.67
9703	9606	9704	9801	9702	0.065	1804.44
9704	9607	9705	9802	9703	0.065	1803.02
9705	9608	9706	9803	9704	0.065	1799.81
9706	9609	9707	9804	9705	0.065	1800.17
9707	9610	9708	9805	9706	0.065	1803.03
9708	9611	9709	9806	9707	0.065	1805.33
9709	9612	9710	9807	9708	0.065	1805.12
9710	9613	9711	9808	9709	0.065	1804.90
9711	9614	9712	9809	9710	0.065	1803.87
9712	9615	9713	9810	9711	0.065	1802.43
9713	9616	0	0	9712	0.065	1800.75
9714	0	9715	9812	0	0.065	1836.45
9715	9617	9716	9813	9714	0.065	1833.36
9716	9618	9717	9814	9715	0.065	1831.36
9717	9619	9718	9815	9716	0.065	1829.79
9718	9620	9719	9816	9717	0.065	1827.77

9719	9621	9720	9817	9718	0.065	1826.14
9720	9622	9721	9818	9719	0.065	1825.51
9721	9623	9722	9819	9720	0.065	1825.17
9722	9624	9723	9820	9721	0.065	1825.33
9723	9625	9724	9821	9722	0.065	1825.65
9724	9626	9725	9822	9723	0.065	1826.57
9725	9627	9726	9823	9724	0.065	1825.50
9726	9628	9727	9824	9725	0.065	1823.90
9727	9629	9728	9825	9726	0.065	1823.52
9728	9630	9729	9826	9727	0.065	1823.67
9729	9631	9730	9827	9728	0.065	1822.92
9730	9632	9731	9828	9729	0.065	1821.14
9731	9633	9732	9829	9730	0.065	1820.06
9732	9634	9733	9830	9731	0.065	1818.70
9733	9635	9734	9831	9732	0.065	1817.30
9734	9636	9735	9832	9733	0.065	1816.37
9735	9637	9736	9833	9734	0.065	1815.96
9736	9638	9737	9834	9735	0.065	1815.50
9737	9639	9738	9835	9736	0.065	1815.14
9738	9640	9739	9836	9737	0.065	1813.74
9739	9641	9740	9837	9738	0.065	1813.35
9740	9642	9741	9838	9739	0.065	1812.85
9741	9643	9742	9839	9740	0.065	1811.36
9742	9644	9743	9840	9741	0.065	1810.24
9743	9645	9744	9841	9742	0.065	1809.41
9744	9646	9745	9842	9743	0.065	1808.53
9745	9647	9746	9843	9744	0.065	1808.40
9746	9648	9747	9844	9745	0.065	1808.04
9747	9649	9748	9845	9746	0.065	1807.50
9748	9650	9749	9846	9747	0.065	1807.17
9749	9651	9750	9847	9748	0.065	1806.84
9750	9652	9751	9848	9749	0.065	1806.44
9751	9653	9752	9849	9750	0.065	1805.54
9752	9654	9753	9850	9751	0.065	1805.11
9753	9655	9754	9851	9752	0.065	1804.43
9754	9656	9755	9852	9753	0.065	1803.53
9755	9657	9756	9853	9754	0.065	1802.96
9756	9658	9757	9854	9755	0.065	1803.17
9757	9659	9758	9855	9756	0.065	1801.35
9758	9660	9759	9856	9757	0.065	1800.72
9759	9661	9760	9857	9758	0.065	1799.82
9760	9662	9761	9858	9759	0.065	1799.22
9761	9663	9762	9859	9760	0.065	1798.72
9762	9664	9763	9860	9761	0.065	1798.11
9763	9665	9764	9861	9762	0.065	1797.67
9764	9666	9765	9862	9763	0.065	1798.14
9765	9667	9766	9863	9764	0.065	1798.25
9766	9668	9767	9864	9765	0.065	1798.01
9767	9669	9768	9865	9766	0.065	1798.69
9768	9670	9769	9866	9767	0.065	1798.09
9769	9671	9770	9867	9768	0.065	1798.05
9770	9672	9771	9868	9769	0.065	1798.21
9771	9673	9772	9869	9770	0.065	1798.52
9772	9674	9773	9870	9771	0.065	1798.94
9773	9675	9774	9871	9772	0.065	1799.20
9774	9676	9775	9872	9773	0.065	1799.28
9775	9677	9776	9873	9774	0.065	1799.17
9776	9678	9777	9874	9775	0.065	1798.91
9777	9679	9778	9875	9776	0.065	1799.05
9778	9680	9779	9876	9777	0.065	1799.66
9779	9681	9780	9877	9778	0.065	1799.94
9780	9682	9781	9878	9779	0.065	1800.30
9781	9683	9782	9879	9780	0.065	1800.94
9782	9684	9783	9880	9781	0.065	1801.33
9783	9685	9784	9881	9782	0.065	1802.39
9784	9686	9785	9882	9783	0.065	1802.46
9785	9687	9786	9883	9784	0.065	1802.90
9786	9688	9787	9884	9785	0.065	1803.04
9787	9689	9788	9885	9786	0.065	1803.46
9788	9690	9789	9886	9787	0.065	1803.83
9789	9691	9790	9887	9788	0.065	1803.69
9790	9692	9791	9888	9789	0.065	1804.23
9791	9693	9792	9889	9790	0.065	1804.84
9792	9694	9793	9890	9791	0.065	1805.36
9793	9695	9794	9891	9792	0.065	1805.32
9794	9696	9795	9892	9793	0.065	1805.24
9795	9697	9796	9893	9794	0.065	1805.22
9796	9698	9797	9894	9795	0.065	1804.98
9797	9699	9798	9895	9796	0.065	1804.37
9798	9700	9799	9896	9797	0.065	1804.03
9799	9701	9800	9897	9798	0.065	1804.00
9800	9702	9801	9898	9799	0.065	1804.74
9801	9703	9802	9899	9800	0.065	1803.63
9802	9704	9803	9900	9801	0.065	1801.60
9803	9705	9804	9901	9802	0.065	1799.81
9804	9706	9805	9902	9803	0.065	1800.11
9805	9707	9806	9903	9804	0.065	1801.86
9806	9708	9807	9904	9805	0.065	1804.23
9807	9709	9808	9905	9806	0.065	1804.13
9808	9710	9809	9906	9807	0.065	1804.45
9809	9711	9810	9907	9808	0.065	1803.82
9810	9712	0	9908	9809	0.065	1801.48
9811	0	9812	9910	0	0.065	1842.32
9812	9714	9813	9911	9811	0.065	1838.18
9813	9715	9814	9912	9812	0.065	1834.99
9814	9716	9815	9913	9813	0.065	1832.97
9815	9717	9816	9914	9814	0.065	1831.15
9816	9718	9817	9915	9815	0.065	1828.93
9817	9719	9818	9916	9816	0.065	1827.61
9818	9720	9819	9917	9817	0.065	1826.69
9819	9721	9820	9918	9818	0.065	1826.17
9820	9722	9821	9919	9819	0.065	1826.25
9821	9723	9822	9920	9820	0.065	1826.82
9822	9724	9823	9921	9821	0.065	1827.60
9823	9725	9824	9922	9822	0.065	1826.38
9824	9726	9825	9923	9823	0.065	1824.48
9825	9727	9826	9924	9824	0.065	1823.35
9826	9728	9827	9925	9825	0.065	1823.48
9827	9729	9828	9926	9826	0.065	1822.55
9828	9730	9829	9927	9827	0.065	1820.74
9829	9731	9830	9928	9828	0.065	1819.66
9830	9732	9831	9929	9829	0.065	1819.17
9831	9733	9832	9930	9830	0.065	1817.61
9832	9734	9833	9931	9831	0.065	1817.07
9833	9735	9834	9932	9832	0.065	1816.80
9834	9736	9835	9933	9833	0.065	1815.87
9835	9737	9836	9934	9834	0.065	1815.20
9836	9738	9837	9935	9835	0.065	1814.35
9837	9739	9838	9936	9836	0.065	1813.81
9838	9740	9839	9937	9837	0.065	1813.04
9839	9741	9840	9938	9838	0.065	1811.45
9840	9742	9841	9939	9839	0.065	1810.52
9841	9743	9842	9940	9840	0.065	1809.82
9842	9744	9843	9941	9841	0.065	1809.46
9843	9745	9844	9942	9842	0.065	1808.61
9844	9746	9845	9943	9843	0.065	1808.75
9845	9747	9846	9944	9844	0.065	1808.63
9846	9748	9847	9945	9845	0.065	1808.25
9847	9749	9848	9946	9846	0.065	1807.47
9848	9750	9849	9947	9847	0.065	1806.82
9849	9751	9850	9948	9848	0.065	1805.99
9850	9752	9851	9949	9849	0.065	1805.45
9851	9753	9852	9950	9850	0.065	1804.67
9852	9754	9853	9951	9851	0.065	1803.84
9853	9755	9854	9952	9852	0.065	1803.09
9854	9756	9855	9953	9853	0.065	1802.54
9855	9757	9856	9954	9854	0.065	1801.55
9856	9758	9857	9955	9855	0.065	1800.69
9857	9759	9858	9956	9856	0.065	1799.93
9858	9760	9859	9957	9857	0.065	1798.93
9859	9761	9860	9958	9858	0.065	1798.48
9860	9762	9861	9959	9859	0.065	1797.76
9861	9763	9862	9960	9860	0.065	1797.26
9862	9764	9863	9961	9861	0.065	1797.28
9863	9765	9864	9962	9862	0.065	1797.34
9864	9766	9865	9963	9863	0.065	1797.11
9865	9767	9866	9964	9864	0.065	1800.43
9866	9768	9867	9965	9865	0.065	1797.32
9867	9769	9868	9966	9866	0.065	1797.49
9868	9770	9869	9967	9867	0.065	1797.48
9869	9771	9870	9968	9868	0.065	1797.50
9870	9772	9871	9969	9869	0.065	1798.00
9871	9773	9872	9970	9870	0.065	1798.50
9872	9774	9873	9971	9871	0.065	1798.59
9873	9775	9874	9972	9872	0.065	1798.30
9874	9776	9875	9973	9873	0.065	1798.16
9875	9777	9876	9974	9874	0.065	1798.25
9876	9778	9877	9975	9875	0.065	1798.69
9877	9779	9878	9976	9876	0.065	1799.09
9878	9780	9879	9977	9877	0.065	1799.60
9879	9781	9880	9978	9878	0.065	1800.56
9880	9782	9881	9979	9879	0.065	1801.09
9881	9783	9882	9980	9880	0.065	1801.84
9882	9784	9883	9981	9881	0.065	1802.00
9883	9785	9884	9982	9882	0.065	1802.41
9884	9786	9885	9983	9883	0.065	1802.62
9885	9787	9886	9984	9884	0.065	1802.70
9886	9788	9887	9985	9885	0.065	1802.85
9887	9789	9888	9986	9886	0.065	1803.44
9888	9790	9889	9987	9887	0.065	1803.66
9889	9791	9890	9988	9888	0.065	1804.11
9890	9792	9891	9989	9889	0.065	1804.15
9891	9793	9892	9990	9890	0.065	1804.66
9892	9794	9893	9991	9891	0.065	1804.72
9893	9795	9894	9992	9892	0.065	1804.60
9894	9796	9895	9993	9893	0.065	1804.55
9895	9797	9896	9994	9894	0.065	1804.08
9896	9798	9897	9995	9895	0.065	1803.61
9897	9799	9898	9996	9896	0.065	1802.82
9898	9800	9899	9997	9897	0.065	1802.60
9899	9801	9900	9998	9898	0.065	1802.13
9900	9802	9901	9999	9899	0.065	1799.82
9901	9803	9902	10000	9900	0.065	1799.40
9902	9804	9903	10001	9901	0.065	1799.78
9903	9805	9904	10002	9902	0.065	1802.56
9904	9806	9905	10003	9903	0.065	1803.20
9905	9807	9906	10004	9904	0.065	1803.42
9906	9808	9907	10005	9905	0.065	1803.53

9907	9809	9908	10006	9906	0.065	1803.00
9908	9810	0	10007	9907	0.065	1801.48
9909	0	9910	10008	0	0.065	1847.45
9910	9811	9911	10009	9909	0.065	1843.71
9911	9812	9912	10010	9910	0.065	1840.31
9912	9813	9913	10011	9911	0.065	1837.36
9913	9814	9914	10012	9912	0.065	1834.99
9914	9815	9915	10013	9913	0.065	1832.77
9915	9816	9916	10014	9914	0.065	1830.63
9916	9817	9917	10015	9915	0.065	1829.27
9917	9818	9918	10016	9916	0.065	1828.11
9918	9819	9919	10017	9917	0.065	1827.44
9919	9820	9920	10018	9918	0.065	1827.46
9920	9821	9921	10019	9919	0.065	1828.42
9921	9822	9922	10020	9920	0.065	1829.30
9922	9823	9923	10021	9921	0.065	1827.33
9923	9824	9924	10022	9922	0.065	1825.21
9924	9825	9925	10023	9923	0.065	1824.15
9925	9826	9926	10024	9924	0.065	1823.81
9926	9827	9927	10025	9925	0.065	1822.57
9927	9828	9928	10026	9926	0.065	1821.22
9928	9829	9929	10027	9927	0.065	1820.22
9929	9830	9930	10028	9928	0.065	1819.71
9930	9831	9931	10029	9929	0.065	1818.69
9931	9832	9932	10030	9930	0.065	1818.41
9932	9833	9933	10031	9931	0.065	1817.52
9933	9834	9934	10032	9932	0.065	1816.20
9934	9835	9935	10033	9933	0.065	1815.10
9935	9836	9936	10034	9934	0.065	1814.88
9936	9837	9937	10035	9935	0.065	1814.50
9937	9838	9938	10036	9936	0.065	1813.40
9938	9839	9939	10037	9937	0.065	1811.92
9939	9840	9940	10038	9938	0.065	1811.05
9940	9841	9941	10039	9939	0.065	1810.57
9941	9842	9942	10040	9940	0.065	1809.99
9942	9843	9943	10041	9941	0.065	1809.75
9943	9844	9944	10042	9942	0.065	1808.66
9944	9845	9945	10043	9943	0.065	1808.67
9945	9846	9946	10044	9944	0.065	1808.72
9946	9847	9947	10045	9945	0.065	1808.14
9947	9848	9948	10046	9946	0.065	1807.33
9948	9849	9949	10047	9947	0.065	1806.55
9949	9850	9950	10048	9948	0.065	1805.59
9950	9851	9951	10049	9949	0.065	1805.04
9951	9852	9952	10050	9950	0.065	1804.42
9952	9853	9953	10051	9951	0.065	1803.35
9953	9854	9954	10052	9952	0.065	1802.63
9954	9855	9955	10053	9953	0.065	1801.40
9955	9856	9956	10054	9954	0.065	1800.60
9956	9857	9957	10055	9955	0.065	1799.86
9957	9858	9958	10056	9956	0.065	1798.83
9958	9859	9959	10057	9957	0.065	1798.29
9959	9860	9960	10058	9958	0.065	1797.65
9960	9861	9961	10059	9959	0.065	1797.03
9961	9862	9962	10060	9960	0.065	1796.73
9962	9863	9963	10061	9961	0.065	1796.87
9963	9864	9964	10062	9962	0.065	1796.69
9964	9865	9965	10063	9963	0.065	1795.42
9965	9866	9966	10064	9964	0.065	1798.30
9966	9867	9967	10065	9965	0.065	1797.38
9967	9868	9968	10066	9966	0.065	1796.45
9968	9869	9969	10067	9967	0.065	1797.79
9969	9870	9970	10068	9968	0.065	1797.61
9970	9871	9971	10069	9969	0.065	1798.23
9971	9872	9972	10070	9970	0.065	1798.02
9972	9873	9973	10071	9971	0.065	1797.58
9973	9874	9974	10072	9972	0.065	1797.38
9974	9875	9975	10073	9973	0.065	1797.72
9975	9876	9976	10074	9974	0.065	1798.01
9976	9877	9977	10075	9975	0.065	1798.68
9977	9878	9978	10076	9976	0.065	1799.10
9978	9879	9979	10077	9977	0.065	1800.05
9979	9880	9980	10078	9978	0.065	1800.66
9980	9881	9981	10079	9979	0.065	1801.00
9981	9882	9982	10080	9980	0.065	1801.68
9982	9883	9983	10081	9981	0.065	1801.76
9983	9884	9984	10082	9982	0.065	1801.85
9984	9885	9985	10083	9983	0.065	1802.67
9985	9886	9986	10084	9984	0.065	1802.59
9986	9887	9987	10085	9985	0.065	1802.67
9987	9888	9988	10086	9986	0.065	1802.93
9988	9889	9989	10087	9987	0.065	1803.02
9989	9890	9990	10088	9988	0.065	1803.44
9990	9891	9991	10089	9989	0.065	1803.54
9991	9892	9992	10090	9990	0.065	1803.99
9992	9893	9993	10091	9991	0.065	1804.29
9993	9894	9994	10092	9992	0.065	1804.25
9994	9895	9995	10093	9993	0.065	1803.63
9995	9896	9996	10094	9994	0.065	1803.35
9996	9897	9997	10095	9995	0.065	1802.55
9997	9898	9998	10096	9996	0.065	1801.90
9998	9899	9999	10097	9997	0.065	1801.56
9999	9900	10000	10098	9998	0.065	1798.12
10000	9901	10001	10099	9999	0.065	1799.18
10001	9902	10002	10100	10000	0.065	1799.14
10002	9903	10003	10101	10001	0.065	1803.37
10003	9904	10004	10102	10002	0.065	1802.10
10004	9905	10005	10103	10003	0.065	1802.42
10005	9906	10006	10104	10004	0.065	1802.81
10006	9907	10007	10105	10005	0.065	1801.94
10007	9908	0	10106	10006	0.065	1802.01
10008	9909	10009	10108	0	0.065	1848.49
10009	9910	10010	10109	10008	0.065	1845.22
10010	9911	10011	10110	10009	0.065	1842.04
10011	9912	10012	10111	10010	0.065	1839.22
10012	9913	10013	10112	10011	0.065	1836.71
10013	9914	10014	10113	10012	0.065	1833.95
10014	9915	10015	10114	10013	0.065	1831.81
10015	9916	10016	10115	10014	0.065	1830.38
10016	9917	10017	10116	10015	0.065	1829.24
10017	9918	10018	10117	10016	0.065	1828.65
10018	9919	10019	10118	10017	0.065	1828.82
10019	9920	10020	10119	10018	0.065	1829.44
10020	9921	10021	10120	10019	0.065	1829.10
10021	9922	10022	10121	10020	0.065	1827.82
10022	9923	10023	10122	10021	0.065	1826.40
10023	9924	10024	10123	10022	0.065	1825.41
10024	9925	10025	10124	10023	0.065	1824.30
10025	9926	10026	10125	10024	0.065	1822.94
10026	9927	10027	10126	10025	0.065	1821.88
10027	9928	10028	10127	10026	0.065	1820.82
10028	9929	10029	10128	10027	0.065	1819.94
10029	9930	10030	10129	10028	0.065	1819.60
10030	9931	10031	10130	10029	0.065	1819.18
10031	9932	10032	10131	10030	0.065	1817.66
10032	9933	10033	10132	10031	0.065	1816.37
10033	9934	10034	10133	10032	0.065	1815.50
10034	9935	10035	10134	10033	0.065	1815.04
10035	9936	10036	10135	10034	0.065	1814.95
10036	9937	10037	10136	10035	0.065	1814.15
10037	9938	10038	10137	10036	0.065	1813.01
10038	9939	10039	10138	10037	0.065	1811.83
10039	9940	10040	10139	10038	0.065	1811.02
10040	9941	10041	10140	10039	0.065	1810.79
10041	9942	10042	10141	10040	0.065	1810.31
10042	9943	10043	10142	10041	0.065	1809.43
10043	9944	10044	10143	10042	0.065	1809.15
10044	9945	10045	10144	10043	0.065	1809.09
10045	9946	10046	10145	10044	0.065	1808.36
10046	9947	10047	10146	10045	0.065	1807.52
10047	9948	10048	10147	10046	0.065	1806.79
10048	9949	10049	10148	10047	0.065	1805.72
10049	9950	10050	10149	10048	0.065	1805.18
10050	9951	10051	10150	10049	0.065	1804.56
10051	9952	10052	10151	10050	0.065	1803.44
10052	9953	10053	10152	10051	0.065	1802.62
10053	9954	10054	10153	10052	0.065	1801.68
10054	9955	10055	10154	10053	0.065	1800.78
10055	9956	10056	10155	10054	0.065	1799.92
10056	9957	10057	10156	10055	0.065	1799.14
10057	9958	10058	10157	10056	0.065	1798.58
10058	9959	10059	10158	10057	0.065	1798.16
10059	9960	10060	10159	10058	0.065	1797.02
10060	9961	10061	10160	10059	0.065	1796.39
10061	9962	10062	10161	10060	0.065	1796.17
10062	9963	10063	10162	10061	0.065	1796.29
10063	9964	10064	10163	10062	0.065	1796.06
10064	9965	10065	10164	10063	0.065	1796.51
10065	9966	10066	10165	10064	0.065	1796.66
10066	9967	10067	10166	10065	0.065	1796.07
10067	9968	10068	10167	10066	0.065	1796.66
10068	9969	10069	10168	10067	0.065	1797.50
10069	9970	10070	10169	10068	0.065	1797.81
10070	9971	10071	10170	10069	0.065	1797.47
10071	9972	10072	10171	10070	0.065	1797.07
10072	9973	10073	10172	10071	0.065	1796.91
10073	9974	10074	10173	10072	0.065	1797.29
10074	9975	10075	10174	10073	0.065	1797.36
10075	9976	10076	10175	10074	0.065	1798.30
10076	9977	10077	10176	10075	0.065	1798.63
10077	9978	10078	10177	10076	0.065	1799.55
10078	9979	10079	10178	10077	0.065	1800.19
10079	9980	10080	10179	10078	0.065	1800.29
10080	9981	10081	10180	10079	0.065	1800.43
10081	9982	10082	10181	10080	0.065	1800.92
10082	9983	10083	10182	10081	0.065	1801.34
10083	9984	10084	10183	10082	0.065	1801.60
10084	9985	10085	10184	10083	0.065	1801.88
10085	9986	10086	10185	10084	0.065	1802.05
10086	9987	10087	10186	10085	0.065	1802.46
10087	9988	10088	10187	10086	0.065	1802.72
10088	9989	10089	10188	10087	0.065	1803.01
10089	9990	10090	10189	10088	0.065	1803.76
10090	9991	10091	10190	10089	0.065	1803.67
10091	9992	10092	10191	10090	0.065	1804.28
10092	9993	10093	10192	10091	0.065	1803.44
10093	9994	10094	10193	10092	0.065	1803.37
10094	9995	10095	10194	10093	0.065	1802.78

10095	9996	10096	10195	10094	0.065	1801.88
10096	9997	10097	10196	10095	0.065	1801.39
10097	9998	10098	10197	10096	0.065	1801.29
10098	9999	10099	10198	10097	0.065	1797.59
10099	10000	10100	10199	10098	0.065	1798.84
10100	10001	10101	10200	10099	0.065	1799.01
10101	10002	10102	10201	10100	0.065	1802.76
10102	10003	10103	10202	10101	0.065	1802.43
10103	10004	10104	10203	10102	0.065	1801.72
10104	10005	10105	10204	10103	0.065	1801.32
10105	10006	10106	10205	10104	0.065	1800.72
10106	10007	0	10206	10105	0.065	1799.72
10107	0	10108	10208	0	0.065	1854.37
10108	10008	10109	10209	10107	0.065	1850.61
10109	10009	10110	10210	10108	0.065	1847.14
10110	10010	10111	10211	10109	0.065	1843.74
10111	10011	10112	10212	10110	0.065	1840.57
10112	10012	10113	10213	10111	0.065	1837.40
10113	10013	10114	10214	10112	0.065	1834.83
10114	10014	10115	10215	10113	0.065	1832.81
10115	10015	10116	10216	10114	0.065	1831.11
10116	10016	10117	10217	10115	0.065	1830.25
10117	10017	10118	10218	10116	0.065	1830.17
10118	10018	10119	10219	10117	0.065	1829.80
10119	10019	10120	10220	10118	0.065	1829.51
10120	10020	10121	10221	10119	0.065	1828.83
10121	10021	10122	10222	10120	0.065	1827.64
10122	10022	10123	10223	10121	0.065	1827.08
10123	10023	10124	10224	10122	0.065	1826.48
10124	10024	10125	10225	10123	0.065	1824.74
10125	10025	10126	10226	10124	0.065	1823.37
10126	10026	10127	10227	10125	0.065	1822.25
10127	10027	10128	10228	10126	0.065	1820.93
10128	10028	10129	10229	10127	0.065	1820.17
10129	10029	10130	10230	10128	0.065	1819.79
10130	10030	10131	10231	10129	0.065	1819.60
10131	10031	10132	10232	10130	0.065	1817.87
10132	10032	10133	10233	10131	0.065	1816.86
10133	10033	10134	10234	10132	0.065	1815.99
10134	10034	10135	10235	10133	0.065	1815.82
10135	10035	10136	10236	10134	0.065	1815.27
10136	10036	10137	10237	10135	0.065	1814.30
10137	10037	10138	10238	10136	0.065	1813.94
10138	10038	10139	10239	10137	0.065	1812.70
10139	10039	10140	10240	10138	0.065	1811.57
10140	10040	10141	10241	10139	0.065	1811.36
10141	10041	10142	10242	10140	0.065	1811.41
10142	10042	10143	10243	10141	0.065	1811.17
10143	10043	10144	10244	10142	0.065	1809.96
10144	10044	10145	10245	10143	0.065	1809.03
10145	10045	10146	10246	10144	0.065	1808.14
10146	10046	10147	10247	10145	0.065	1807.44
10147	10047	10148	10248	10146	0.065	1807.03
10148	10048	10149	10249	10147	0.065	1806.44
10149	10049	10150	10250	10148	0.065	1805.34
10150	10050	10151	10251	10149	0.065	1804.58
10151	10051	10152	10252	10150	0.065	1804.13
10152	10052	10153	10253	10151	0.065	1803.39
10153	10053	10154	10254	10152	0.065	1802.55
10154	10054	10155	10255	10153	0.065	1801.53
10155	10055	10156	10256	10154	0.065	1800.49
10156	10056	10157	10257	10155	0.065	1799.63
10157	10057	10158	10258	10156	0.065	1799.32
10158	10058	10159	10259	10157	0.065	1798.76
10159	10059	10160	10260	10158	0.065	1797.35
10160	10060	10161	10261	10159	0.065	1796.92
10161	10061	10162	10262	10160	0.065	1796.34
10162	10062	10163	10263	10161	0.065	1795.86
10163	10063	10164	10264	10162	0.065	1795.68
10164	10064	10165	10265	10163	0.065	1795.29
10165	10065	10166	10266	10164	0.065	1795.27
10166	10066	10167	10267	10165	0.065	1795.46
10167	10067	10168	10268	10166	0.065	1795.96
10168	10068	10169	10269	10167	0.065	1796.58
10169	10069	10170	10270	10168	0.065	1797.06
10170	10070	10171	10271	10169	0.065	1797.07
10171	10071	10172	10272	10170	0.065	1796.58
10172	10072	10173	10273	10171	0.065	1796.40
10173	10073	10174	10274	10172	0.065	1796.75
10174	10074	10175	10275	10173	0.065	1797.00
10175	10075	10176	10276	10174	0.065	1797.81
10176	10076	10177	10277	10175	0.065	1798.37
10177	10077	10178	10278	10176	0.065	1799.07
10178	10078	10179	10279	10177	0.065	1799.66
10179	10079	10180	10280	10178	0.065	1799.85
10180	10080	10181	10281	10179	0.065	1799.96
10181	10081	10182	10282	10180	0.065	1800.09
10182	10082	10183	10283	10181	0.065	1800.60
10183	10083	10184	10284	10182	0.065	1800.87
10184	10084	10185	10285	10183	0.065	1800.89
10185	10085	10186	10286	10184	0.065	1801.30
10186	10086	10187	10287	10185	0.065	1801.84
10187	10087	10188	10288	10186	0.065	1802.06
10188	10088	10189	10289	10187	0.065	1802.08
10189	10089	10190	10290	10188	0.065	1802.32
10190	10090	10191	10291	10189	0.065	1802.77
10191	10091	10192	10292	10190	0.065	1803.27
10192	10092	10193	10293	10191	0.065	1803.06
10193	10093	10194	10294	10192	0.065	1802.83
10194	10094	10195	10295	10193	0.065	1801.92
10195	10095	10196	10296	10194	0.065	1800.78
10196	10096	10197	10297	10195	0.065	1800.72
10197	10097	10198	10298	10196	0.065	1800.63
10198	10098	10199	10299	10197	0.065	1796.94
10199	10099	10200	10300	10198	0.065	1797.63
10200	10100	10201	10301	10199	0.065	1797.99
10201	10101	10202	10302	10200	0.065	1800.85
10202	10102	10203	10303	10201	0.065	1802.44
10203	10103	10204	10304	10202	0.065	1801.62
10204	10104	10205	10305	10203	0.065	1800.74
10205	10105	10206	10306	10204	0.065	1799.73
10206	10106	0	10307	10205	0.065	1799.63
10207	0	10208	10309	0	0.065	1860.51
10208	10107	10209	10310	10207	0.065	1855.95
10209	10108	10210	10311	10208	0.065	1852.05
10210	10109	10211	10312	10209	0.065	1848.37
10211	10110	10212	10313	10210	0.065	1845.04
10212	10111	10213	10314	10211	0.065	1842.00
10213	10112	10214	10315	10212	0.065	1839.05
10214	10113	10215	10316	10213	0.065	1836.06
10215	10114	10216	10317	10214	0.065	1833.88
10216	10115	10217	10318	10215	0.065	1832.28
10217	10116	10218	10319	10216	0.065	1831.53
10218	10117	10219	10320	10217	0.065	1831.74
10219	10118	10220	10321	10218	0.065	1831.40
10220	10119	10221	10322	10219	0.065	1830.39
10221	10120	10222	10323	10220	0.065	1829.41
10222	10121	10223	10324	10221	0.065	1828.69
10223	10122	10224	10325	10222	0.065	1828.49
10224	10123	10225	10326	10223	0.065	1827.81
10225	10124	10226	10327	10224	0.065	1825.87
10226	10125	10227	10328	10225	0.065	1824.81
10227	10126	10228	10329	10226	0.065	1823.28
10228	10127	10229	10330	10227	0.065	1821.16
10229	10128	10230	10331	10228	0.065	1820.57
10230	10129	10231	10332	10229	0.065	1820.73
10231	10130	10232	10333	10230	0.065	1819.21
10232	10131	10233	10334	10231	0.065	1818.24
10233	10132	10234	10335	10232	0.065	1817.53
10234	10133	10235	10336	10233	0.065	1816.85
10235	10134	10236	10337	10234	0.065	1816.83
10236	10135	10237	10338	10235	0.065	1816.18
10237	10136	10238	10339	10236	0.065	1814.92
10238	10137	10239	10340	10237	0.065	1813.94
10239	10138	10240	10341	10238	0.065	1813.67
10240	10139	10241	10342	10239	0.065	1812.57
10241	10140	10242	10343	10240	0.065	1812.37
10242	10141	10243	10344	10241	0.065	1811.93
10243	10142	10244	10345	10242	0.065	1811.25
10244	10143	10245	10346	10243	0.065	1811.14
10245	10144	10246	10347	10244	0.065	1810.25
10246	10145	10247	10348	10245	0.065	1808.99
10247	10146	10248	10349	10246	0.065	1808.19
10248	10147	10249	10350	10247	0.065	1807.92
10249	10148	10250	10351	10248	0.065	1807.04
10250	10149	10251	10352	10249	0.065	1805.78
10251	10150	10252	10353	10250	0.065	1805.35
10252	10151	10253	10354	10251	0.065	1804.53
10253	10152	10254	10355	10252	0.065	1803.77
10254	10153	10255	10356	10253	0.065	1803.31
10255	10154	10256	10357	10254	0.065	1802.30
10256	10155	10257	10358	10255	0.065	1800.73
10257	10156	10258	10359	10256	0.065	1800.11
10258	10157	10259	10360	10257	0.065	1799.74
10259	10158	10260	10361	10258	0.065	1798.92
10260	10159	10261	10362	10259	0.065	1797.80
10261	10160	10262	10363	10260	0.065	1797.08
10262	10161	10263	10364	10261	0.065	1796.21
10263	10162	10264	10365	10262	0.065	1795.92
10264	10163	10265	10366	10263	0.065	1795.41
10265	10164	10266	10367	10264	0.065	1795.15
10266	10165	10267	10368	10265	0.065	1794.34
10267	10166	10268	10369	10266	0.065	1794.83
10268	10167	10269	10370	10267	0.065	1795.44
10269	10168	10270	10371	10268	0.065	1795.82
10270	10169	10271	10372	10269	0.065	1796.17
10271	10170	10272	10373	10270	0.065	1796.37
10272	10171	10273	10374	10271	0.065	1796.06
10273	10172	10274	10375	10272	0.065	1795.86
10274	10173	10275	10376	10273	0.065	1796.28
10275	10174	10276	10377	10274	0.065	1796.69
10276	10175	10277	10378	10275	0.065	1797.58
10277	10176	10278	10379	10276	0.065	1798.06
10278	10177	10279	10380	10277	0.065	1798.39
10279	10178	10280	10381	10278	0.065	1799.16
10280	10179	10281	10382	10279	0.065	1799.35
10281	10180	10282	10383	10280	0.065	1799.22
10282	10181	10283	10384	10281	0.065	1799.50

10283	10182	10284	10385	10282	0.065	1799.79
10284	10183	10285	10386	10283	0.065	1800.15
10285	10184	10286	10387	10284	0.065	1800.31
10286	10185	10287	10388	10285	0.065	1800.91
10287	10186	10288	10389	10286	0.065	1800.78
10288	10187	10289	10390	10287	0.065	1801.20
10289	10188	10290	10391	10288	0.065	1801.09
10290	10189	10291	10392	10289	0.065	1801.89
10291	10190	10292	10393	10290	0.065	1801.57
10292	10191	10293	10394	10291	0.065	1801.85
10293	10192	10294	10395	10292	0.065	1801.96
10294	10193	10295	10396	10293	0.065	1801.66
10295	10194	10296	10397	10294	0.065	1801.24
10296	10195	10297	10398	10295	0.065	1799.50
10297	10196	10298	10399	10296	0.065	1800.18
10298	10197	10299	10400	10297	0.065	1799.85
10299	10198	10300	10401	10298	0.065	1796.42
10300	10199	10301	10402	10299	0.065	1797.46
10301	10200	10302	10403	10300	0.065	1797.95
10302	10201	10303	10404	10301	0.065	1799.50
10303	10202	10304	10405	10302	0.065	1800.83
10304	10203	10305	10406	10303	0.065	1801.01
10305	10204	10306	10407	10304	0.065	1800.48
10306	10205	10307	10408	10305	0.065	1799.29
10307	10206	0	10409	10306	0.065	1798.58
10308	0	10309	10411	0	0.065	1866.43
10309	10207	10310	10412	10308	0.065	1861.41
10310	10208	10311	10413	10309	0.065	1856.94
10311	10209	10312	10414	10310	0.065	1852.92
10312	10210	10313	10415	10311	0.065	1849.32
10313	10211	10314	10416	10312	0.065	1846.17
10314	10212	10315	10417	10313	0.065	1843.39
10315	10213	10316	10418	10314	0.065	1840.20
10316	10214	10317	10419	10315	0.065	1836.53
10317	10215	10318	10420	10316	0.065	1834.74
10318	10216	10319	10421	10317	0.065	1833.67
10319	10217	10320	10422	10318	0.065	1833.18
10320	10218	10321	10423	10319	0.065	1832.82
10321	10219	10322	10424	10320	0.065	1832.75
10322	10220	10323	10425	10321	0.065	1831.73
10323	10221	10324	10426	10322	0.065	1830.47
10324	10222	10325	10427	10323	0.065	1829.70
10325	10223	10326	10428	10324	0.065	1829.28
10326	10224	10327	10429	10325	0.065	1828.09
10327	10225	10328	10430	10326	0.065	1826.67
10328	10226	10329	10431	10327	0.065	1825.80
10329	10227	10330	10432	10328	0.065	1824.01
10330	10228	10331	10433	10329	0.065	1822.11
10331	10229	10332	10434	10330	0.065	1821.94
10332	10230	10333	10435	10331	0.065	1821.70
10333	10231	10334	10436	10332	0.065	1819.91
10334	10232	10335	10437	10333	0.065	1818.98
10335	10233	10336	10438	10334	0.065	1818.28
10336	10234	10337	10439	10335	0.065	1817.56
10337	10235	10338	10440	10336	0.065	1816.86
10338	10236	10339	10441	10337	0.065	1816.00
10339	10237	10340	10442	10338	0.065	1815.33
10340	10238	10341	10443	10339	0.065	1814.19
10341	10239	10342	10444	10340	0.065	1813.76
10342	10240	10343	10445	10341	0.065	1813.35
10343	10241	10344	10446	10342	0.065	1813.37
10344	10242	10345	10447	10343	0.065	1812.51
10345	10243	10346	10448	10344	0.065	1811.62
10346	10244	10347	10449	10345	0.065	1811.22
10347	10245	10348	10450	10346	0.065	1810.53
10348	10246	10349	10451	10347	0.065	1809.21
10349	10247	10350	10452	10348	0.065	1808.47
10350	10248	10351	10453	10349	0.065	1808.26
10351	10249	10352	10454	10350	0.065	1807.23
10352	10250	10353	10455	10351	0.065	1806.80
10353	10251	10354	10456	10352	0.065	1805.86
10354	10252	10355	10457	10353	0.065	1804.76
10355	10253	10356	10458	10354	0.065	1803.79
10356	10254	10357	10459	10355	0.065	1803.47
10357	10255	10358	10460	10356	0.065	1802.26
10358	10256	10359	10461	10357	0.065	1801.28
10359	10257	10360	10462	10358	0.065	1801.01
10360	10258	10361	10463	10359	0.065	1800.39
10361	10259	10362	10464	10360	0.065	1799.28
10362	10260	10363	10465	10361	0.065	1797.81
10363	10261	10364	10466	10362	0.065	1797.27
10364	10262	10365	10467	10363	0.065	1796.64
10365	10263	10366	10468	10364	0.065	1795.51
10366	10264	10367	10469	10365	0.065	1795.13
10367	10265	10368	10470	10366	0.065	1794.66
10368	10266	10369	10471	10367	0.065	1794.12
10369	10267	10370	10472	10368	0.065	1794.17
10370	10268	10371	10473	10369	0.065	1794.47
10371	10269	10372	10474	10370	0.065	1794.62
10372	10270	10373	10475	10371	0.065	1795.41
10373	10271	10374	10476	10372	0.065	1795.41
10374	10272	10375	10477	10373	0.065	1795.18
10375	10273	10376	10478	10374	0.065	1795.10
10376	10274	10377	10479	10375	0.065	1795.74
10377	10275	10378	10480	10376	0.065	1796.33
10378	10276	10379	10481	10377	0.065	1797.50
10379	10277	10380	10482	10378	0.065	1797.42
10380	10278	10381	10483	10379	0.065	1797.44
10381	10279	10382	10484	10380	0.065	1798.32
10382	10280	10383	10485	10381	0.065	1798.39
10383	10281	10384	10486	10382	0.065	1798.56
10384	10282	10385	10487	10383	0.065	1799.22
10385	10283	10386	10488	10384	0.065	1799.19
10386	10284	10387	10489	10385	0.065	1799.57
10387	10285	10388	10490	10386	0.065	1800.06
10388	10286	10389	10491	10387	0.065	1799.77
10389	10287	10390	10492	10388	0.065	1799.72
10390	10288	10391	10493	10389	0.065	1800.11
10391	10289	10392	10494	10390	0.065	1800.35
10392	10290	10393	10495	10391	0.065	1800.62
10393	10291	10394	10496	10392	0.065	1800.90
10394	10292	10395	10497	10393	0.065	1801.22
10395	10293	10396	10498	10394	0.065	1801.12
10396	10294	10397	10499	10395	0.065	1800.81
10397	10295	10398	10500	10396	0.065	1799.81
10398	10296	10399	10501	10397	0.065	1798.75
10399	10297	10400	10502	10398	0.065	1798.36
10400	10298	10401	10503	10399	0.065	1797.58
10401	10299	10402	10504	10400	0.065	1796.24
10402	10300	10403	10505	10401	0.065	1797.01
10403	10301	10404	10506	10402	0.065	1798.44
10404	10302	10405	10507	10403	0.065	1800.69
10405	10303	10406	10508	10404	0.065	1801.15
10406	10304	10407	10509	10405	0.065	1800.88
10407	10305	10408	10510	10406	0.065	1800.10
10408	10306	10409	10511	10407	0.065	1798.96
10409	10307	0	10512	10408	0.065	1797.29
10410	0	10411	10513	0	0.065	1870.96
10411	10308	10412	10514	10410	0.065	1866.17
10412	10309	10413	10515	10411	0.065	1861.58
10413	10310	10414	10516	10412	0.065	1857.56
10414	10311	10415	10517	10413	0.065	1853.75
10415	10312	10416	10518	10414	0.065	1850.30
10416	10313	10417	10519	10415	0.065	1847.09
10417	10314	10418	10520	10416	0.065	1843.84
10418	10315	10419	10521	10417	0.065	1839.80
10419	10316	10420	10522	10418	0.065	1836.71
10420	10317	10421	10523	10419	0.065	1835.76
10421	10318	10422	10524	10420	0.065	1835.38
10422	10319	10423	10525	10421	0.065	1835.26
10423	10320	10424	10526	10422	0.065	1833.87
10424	10321	10425	10527	10423	0.065	1832.46
10425	10322	10426	10528	10424	0.065	1832.09
10426	10323	10427	10529	10425	0.065	1831.13
10427	10324	10428	10530	10426	0.065	1830.17
10428	10325	10429	10531	10427	0.065	1829.30
10429	10326	10430	10532	10428	0.065	1828.35
10430	10327	10431	10533	10429	0.065	1827.02
10431	10328	10432	10534	10430	0.065	1825.92
10432	10329	10433	10535	10431	0.065	1824.81
10433	10330	10434	10536	10432	0.065	1823.32
10434	10331	10435	10537	10433	0.065	1822.97
10435	10332	10436	10538	10434	0.065	1822.87
10436	10333	10437	10539	10435	0.065	1821.17
10437	10334	10438	10540	10436	0.065	1819.77
10438	10335	10439	10541	10437	0.065	1819.11
10439	10336	10440	10542	10438	0.065	1818.00
10440	10337	10441	10543	10439	0.065	1816.64
10441	10338	10442	10544	10440	0.065	1816.05
10442	10339	10443	10545	10441	0.065	1815.43
10443	10340	10444	10546	10442	0.065	1814.59
10444	10341	10445	10547	10443	0.065	1814.14
10445	10342	10446	10548	10444	0.065	1813.89
10446	10343	10447	10549	10445	0.065	1813.61
10447	10344	10448	10550	10446	0.065	1812.82
10448	10345	10449	10551	10447	0.065	1811.58
10449	10346	10450	10552	10448	0.065	1810.74
10450	10347	10451	10553	10449	0.065	1810.51
10451	10348	10452	10554	10450	0.065	1809.81
10452	10349	10453	10555	10451	0.065	1808.72
10453	10350	10454	10556	10452	0.065	1807.94
10454	10351	10455	10557	10453	0.065	1807.39
10455	10352	10456	10558	10454	0.065	1806.78
10456	10353	10457	10559	10455	0.065	1806.12
10457	10354	10458	10560	10456	0.065	1805.01
10458	10355	10459	10561	10457	0.065	1804.10
10459	10356	10460	10562	10458	0.065	1803.19
10460	10357	10461	10563	10459	0.065	1802.28
10461	10358	10462	10564	10460	0.065	1801.85
10462	10359	10463	10565	10461	0.065	1801.73
10463	10360	10464	10566	10462	0.065	1800.80
10464	10361	10465	10567	10463	0.065	1799.36
10465	10362	10466	10568	10464	0.065	1798.18
10466	10363	10467	10569	10465	0.065	1797.40
10467	10364	10468	10570	10466	0.065	1796.80
10468	10365	10469	10571	10467	0.065	1795.79
10469	10366	10470	10572	10468	0.065	1795.01
10470	10367	10471	10573	10469	0.065	1794.11

10471	10368	10472	10574	10470	0.065	1794.05
10472	10369	10473	10575	10471	0.065	1793.89
10473	10370	10474	10576	10472	0.065	1793.52
10474	10371	10475	10577	10473	0.065	1793.64
10475	10372	10476	10578	10474	0.065	1794.32
10476	10373	10477	10579	10475	0.065	1794.53
10477	10374	10478	10580	10476	0.065	1794.33
10478	10375	10479	10581	10477	0.065	1794.40
10479	10376	10480	10582	10478	0.065	1795.06
10480	10377	10481	10583	10479	0.065	1795.97
10481	10378	10482	10584	10480	0.065	1796.64
10482	10379	10483	10585	10481	0.065	1797.12
10483	10380	10484	10586	10482	0.065	1796.67
10484	10381	10485	10587	10483	0.065	1797.50
10485	10382	10486	10588	10484	0.065	1797.75
10486	10383	10487	10589	10485	0.065	1797.94
10487	10384	10488	10590	10486	0.065	1798.28
10488	10385	10489	10591	10487	0.065	1798.70
10489	10386	10490	10592	10488	0.065	1799.04
10490	10387	10491	10593	10489	0.065	1799.31
10491	10388	10492	10594	10490	0.065	1799.39
10492	10389	10493	10595	10491	0.065	1799.33
10493	10390	10494	10596	10492	0.065	1799.56
10494	10391	10495	10597	10493	0.065	1800.09
10495	10392	10496	10598	10494	0.065	1800.40
10496	10393	10497	10599	10495	0.065	1800.27
10497	10394	10498	10600	10496	0.065	1800.53
10498	10395	10499	10601	10497	0.065	1801.25
10499	10396	10500	10602	10498	0.065	1800.29
10500	10397	10501	10603	10499	0.065	1798.45
10501	10398	10502	10604	10500	0.065	1797.31
10502	10399	10503	10605	10501	0.065	1797.39
10503	10400	10504	10606	10502	0.065	1796.89
10504	10401	10505	10607	10503	0.065	1795.37
10505	10402	10506	10608	10504	0.065	1796.03
10506	10403	10507	10609	10505	0.065	1799.08
10507	10404	10508	10610	10506	0.065	1799.91
10508	10405	10509	10611	10507	0.065	1800.29
10509	10406	10510	10612	10508	0.065	1800.18
10510	10407	10511	10613	10509	0.065	1799.86
10511	10408	10512	10614	10510	0.065	1798.83
10512	10409	0	10615	10511	0.065	1799.16
10513	10410	10514	10617	0	0.065	1870.06
10514	10411	10515	10618	10513	0.065	1865.46
10515	10412	10516	10619	10514	0.065	1861.12
10516	10413	10517	10620	10515	0.065	1857.59
10517	10414	10518	10621	10516	0.065	1854.03
10518	10415	10519	10622	10517	0.065	1850.82
10519	10416	10520	10623	10518	0.065	1847.40
10520	10417	10521	10624	10519	0.065	1843.28
10521	10418	10522	10625	10520	0.065	1839.72
10522	10419	10523	10626	10521	0.065	1837.65
10523	10420	10524	10627	10522	0.065	1837.03
10524	10421	10525	10628	10523	0.065	1837.00
10525	10422	10526	10629	10524	0.065	1837.15
10526	10423	10527	10630	10525	0.065	1836.05
10527	10424	10528	10631	10526	0.065	1833.96
10528	10425	10529	10632	10527	0.065	1832.94
10529	10426	10530	10633	10528	0.065	1832.06
10530	10427	10531	10634	10529	0.065	1831.01
10531	10428	10532	10635	10530	0.065	1830.06
10532	10429	10533	10636	10531	0.065	1828.98
10533	10430	10534	10637	10532	0.065	1827.54
10534	10431	10535	10638	10533	0.065	1826.51
10535	10432	10536	10639	10534	0.065	1825.50
10536	10433	10537	10640	10535	0.065	1824.57
10537	10434	10538	10641	10536	0.065	1823.72
10538	10435	10539	10642	10537	0.065	1823.26
10539	10436	10540	10643	10538	0.065	1821.93
10540	10437	10541	10644	10539	0.065	1819.94
10541	10438	10542	10645	10540	0.065	1819.56
10542	10439	10543	10646	10541	0.065	1818.64
10543	10440	10544	10647	10542	0.065	1817.48
10544	10441	10545	10648	10543	0.065	1816.64
10545	10442	10546	10649	10544	0.065	1816.11
10546	10443	10547	10650	10545	0.065	1815.50
10547	10444	10548	10651	10546	0.065	1814.75
10548	10445	10549	10652	10547	0.065	1814.35
10549	10446	10550	10653	10548	0.065	1814.14
10550	10447	10551	10654	10549	0.065	1813.07
10551	10448	10552	10655	10550	0.065	1811.93
10552	10449	10553	10656	10551	0.065	1811.29
10553	10450	10554	10657	10552	0.065	1810.67
10554	10451	10555	10658	10553	0.065	1809.95
10555	10452	10556	10659	10554	0.065	1808.99
10556	10453	10557	10660	10555	0.065	1808.30
10557	10454	10558	10661	10556	0.065	1807.53
10558	10455	10559	10662	10557	0.065	1806.34
10559	10456	10560	10663	10558	0.065	1805.73
10560	10457	10561	10664	10559	0.065	1805.41
10561	10458	10562	10665	10560	0.065	1804.83
10562	10459	10563	10666	10561	0.065	1803.71
10563	10460	10564	10667	10562	0.065	1803.19
10564	10461	10565	10668	10563	0.065	1802.72
10565	10462	10566	10669	10564	0.065	1801.79
10566	10463	10567	10670	10565	0.065	1800.73
10567	10464	10568	10671	10566	0.065	1799.85
10568	10465	10569	10672	10567	0.065	1798.50
10569	10466	10570	10673	10568	0.065	1797.97
10570	10467	10571	10674	10569	0.065	1796.95
10571	10468	10572	10675	10570	0.065	1795.94
10572	10469	10573	10676	10571	0.065	1795.29
10573	10470	10574	10677	10572	0.065	1794.51
10574	10471	10575	10678	10573	0.065	1793.86
10575	10472	10576	10679	10574	0.065	1793.31
10576	10473	10577	10680	10575	0.065	1793.58
10577	10474	10578	10681	10576	0.065	1793.49
10578	10475	10579	10682	10577	0.065	1792.92
10579	10476	10580	10683	10578	0.065	1793.42
10580	10477	10581	10684	10579	0.065	1793.49
10581	10478	10582	10685	10580	0.065	1793.70
10582	10479	10583	10686	10581	0.065	1794.56
10583	10480	10584	10687	10582	0.065	1795.33
10584	10481	10585	10688	10583	0.065	1795.68
10585	10482	10586	10689	10584	0.065	1795.97
10586	10483	10587	10690	10585	0.065	1795.95
10587	10484	10588	10691	10586	0.065	1796.73
10588	10485	10589	10692	10587	0.065	1797.13
10589	10486	10590	10693	10588	0.065	1797.35
10590	10487	10591	10694	10589	0.065	1798.23
10591	10488	10592	10695	10590	0.065	1798.49
10592	10489	10593	10696	10591	0.065	1798.81
10593	10490	10594	10697	10592	0.065	1798.96
10594	10491	10595	10698	10593	0.065	1799.01
10595	10492	10596	10699	10594	0.065	1799.27
10596	10493	10597	10700	10595	0.065	1799.15
10597	10494	10598	10701	10596	0.065	1799.29
10598	10495	10599	10702	10597	0.065	1799.97
10599	10496	10600	10703	10598	0.065	1799.92
10600	10497	10601	10704	10599	0.065	1800.39
10601	10498	10602	10705	10600	0.065	1800.36
10602	10499	10603	10706	10601	0.065	1798.85
10603	10500	10604	10707	10602	0.065	1797.94
10604	10501	10605	10708	10603	0.065	1796.65
10605	10502	10606	10709	10604	0.065	1797.47
10606	10503	10607	10710	10605	0.065	1796.93
10607	10504	10608	10711	10606	0.065	1794.86
10608	10505	10609	10712	10607	0.065	1796.66
10609	10506	10610	10713	10608	0.065	1797.86
10610	10507	10611	10714	10609	0.065	1798.91
10611	10508	10612	10715	10610	0.065	1799.12
10612	10509	10613	10716	10611	0.065	1799.93
10613	10510	10614	10717	10612	0.065	1799.49
10614	10511	10615	10718	10613	0.065	1798.59
10615	10512	0	10719	10614	0.065	1796.79
10616	0	10617	10721	0	0.045	1873.57
10617	10513	10618	10722	10616	0.045	1868.67
10618	10514	10619	10723	10617	0.045	1864.10
10619	10515	10620	10724	10618	0.045	1860.06
10620	10516	10621	10725	10619	0.045	1856.50
10621	10517	10622	10726	10620	0.045	1853.34
10622	10518	10623	10727	10621	0.045	1850.21
10623	10519	10624	10728	10622	0.045	1846.63
10624	10520	10625	10729	10623	0.045	1842.99
10625	10521	10626	10730	10624	0.045	1840.30
10626	10522	10627	10731	10625	0.045	1838.95
10627	10523	10628	10732	10626	0.045	1839.06
10628	10524	10629	10733	10627	0.045	1839.03
10629	10525	10630	10734	10628	0.045	1838.72
10630	10526	10631	10735	10629	0.045	1837.17
10631	10527	10632	10736	10630	0.045	1835.41
10632	10528	10633	10737	10631	0.045	1833.83
10633	10529	10634	10738	10632	0.045	1832.99
10634	10530	10635	10739	10633	0.045	1832.07
10635	10531	10636	10740	10634	0.045	1831.10
10636	10532	10637	10741	10635	0.045	1829.70
10637	10533	10638	10742	10636	0.045	1828.05
10638	10534	10639	10743	10637	0.045	1826.97
10639	10535	10640	10744	10638	0.045	1826.11
10640	10536	10641	10745	10639	0.045	1825.44
10641	10537	10642	10746	10640	0.045	1824.79
10642	10538	10643	10747	10641	0.045	1823.47
10643	10539	10644	10748	10642	0.045	1822.54
10644	10540	10645	10749	10643	0.045	1820.92
10645	10541	10646	10750	10644	0.045	1820.38
10646	10542	10647	10751	10645	0.065	1819.54
10647	10543	10648	10752	10646	0.065	1818.56
10648	10544	10649	10753	10647	0.065	1817.78
10649	10545	10650	10754	10648	0.065	1817.21
10650	10546	10651	10755	10649	0.065	1816.43
10651	10547	10652	10756	10650	0.065	1815.43
10652	10548	10653	10757	10651	0.065	1814.47
10653	10549	10654	10758	10652	0.065	1814.12
10654	10550	10655	10759	10653	0.065	1813.75
10655	10551	10656	10760	10654	0.065	1812.92
10656	10552	10657	10761	10655	0.065	1812.09
10657	10553	10658	10762	10656	0.065	1811.14
10658	10554	10659	10763	10657	0.065	1810.38

10659	10555	10660	10764	10658	0.065	1809.39
10660	10556	10661	10765	10659	0.065	1808.56
10661	10557	10662	10766	10660	0.065	1807.68
10662	10558	10663	10767	10661	0.065	1806.43
10663	10559	10664	10768	10662	0.065	1805.89
10664	10560	10665	10769	10663	0.065	1805.82
10665	10561	10666	10770	10664	0.065	1805.28
10666	10562	10667	10771	10665	0.065	1804.88
10667	10563	10668	10772	10666	0.065	1803.98
10668	10564	10669	10773	10667	0.065	1803.55
10669	10565	10670	10774	10668	0.065	1802.63
10670	10566	10671	10775	10669	0.065	1802.37
10671	10567	10672	10776	10670	0.065	1801.12
10672	10568	10673	10777	10671	0.065	1798.92
10673	10569	10674	10778	10672	0.065	1798.32
10674	10570	10675	10779	10673	0.065	1797.34
10675	10571	10676	10780	10674	0.065	1796.42
10676	10572	10677	10781	10675	0.065	1795.51
10677	10573	10678	10782	10676	0.065	1794.37
10678	10574	10679	10783	10677	0.065	1793.65
10679	10575	10680	10784	10678	0.065	1793.10
10680	10576	10681	10785	10679	0.065	1793.18
10681	10577	10682	10786	10680	0.065	1792.95
10682	10578	10683	10787	10681	0.065	1791.67
10683	10579	10684	10788	10682	0.065	1792.66
10684	10580	10685	10789	10683	0.065	1792.70
10685	10581	10686	10790	10684	0.065	1793.03
10686	10582	10687	10791	10685	0.065	1794.43
10687	10583	10688	10792	10686	0.065	1794.94
10688	10584	10689	10793	10687	0.065	1795.11
10689	10585	10690	10794	10688	0.065	1795.50
10690	10586	10691	10795	10689	0.065	1795.49
10691	10587	10692	10796	10690	0.065	1796.17
10692	10588	10693	10797	10691	0.065	1796.62
10693	10589	10694	10798	10692	0.065	1796.53
10694	10590	10695	10799	10693	0.065	1797.34
10695	10591	10696	10800	10694	0.065	1797.23
10696	10592	10697	10801	10695	0.065	1797.77
10697	10593	10698	10802	10696	0.065	1798.02
10698	10594	10699	10803	10697	0.065	1797.90
10699	10595	10700	10804	10698	0.065	1798.68
10700	10596	10701	10805	10699	0.065	1798.26
10701	10597	10702	10806	10700	0.065	1798.12
10702	10598	10703	10807	10701	0.065	1799.77
10703	10599	10704	10808	10702	0.065	1799.36
10704	10600	10705	10809	10703	0.065	1799.49
10705	10601	10706	10810	10704	0.065	1799.45
10706	10602	10707	10811	10705	0.065	1797.38
10707	10603	10708	10812	10706	0.065	1797.41
10708	10604	10709	10813	10707	0.065	1796.55
10709	10605	10710	10814	10708	0.065	1797.45
10710	10606	10711	10815	10709	0.065	1797.23
10711	10607	10712	10816	10710	0.065	1794.12
10712	10608	10713	10817	10711	0.065	1795.63
10713	10609	10714	10818	10712	0.065	1796.81
10714	10610	10715	10819	10713	0.065	1797.74
10715	10611	10716	10820	10714	0.065	1798.54
10716	10612	10717	10821	10715	0.065	1799.00
10717	10613	10718	10822	10716	0.065	1799.08
10718	10614	10719	10823	10717	0.065	1799.12
10719	10615	0	10824	10718	0.065	1797.67
10720	0	10721	10826	0	0.045	1877.30
10721	10616	10722	10827	10720	0.045	1871.70
10722	10617	10723	10828	10721	0.045	1866.77
10723	10618	10724	10829	10722	0.045	1862.32
10724	10619	10725	10830	10723	0.045	1858.63
10725	10620	10726	10831	10724	0.045	1855.30
10726	10621	10727	10832	10725	0.045	1852.03
10727	10622	10728	10833	10726	0.045	1848.88
10728	10623	10729	10834	10727	0.045	1845.77
10729	10624	10730	10835	10728	0.045	1843.02
10730	10625	10731	10836	10729	0.045	1840.81
10731	10626	10732	10837	10730	0.045	1840.78
10732	10627	10733	10838	10731	0.045	1841.30
10733	10628	10734	10839	10732	0.045	1840.88
10734	10629	10735	10840	10733	0.045	1839.50
10735	10630	10736	10841	10734	0.045	1837.72
10736	10631	10737	10842	10735	0.045	1835.92
10737	10632	10738	10843	10736	0.045	1834.36
10738	10633	10739	10844	10737	0.045	1833.81
10739	10634	10740	10845	10738	0.045	1833.18
10740	10635	10741	10846	10739	0.045	1832.15
10741	10636	10742	10847	10740	0.045	1830.60
10742	10637	10743	10848	10741	0.045	1828.71
10743	10638	10744	10849	10742	0.045	1827.40
10744	10639	10745	10850	10743	0.045	1826.63
10745	10640	10746	10851	10744	0.045	1826.20
10746	10641	10747	10852	10745	0.045	1825.89
10747	10642	10748	10853	10746	0.045	1824.41
10748	10643	10749	10854	10747	0.045	1823.23
10749	10644	10750	10855	10748	0.045	1822.32
10750	10645	10751	10856	10749	0.045	1821.31
10751	10646	10752	10857	10750	0.065	1820.23
10752	10647	10753	10858	10751	0.065	1819.25
10753	10648	10754	10859	10752	0.065	1818.65
10754	10649	10755	10860	10753	0.065	1818.08
10755	10650	10756	10861	10754	0.065	1817.04
10756	10651	10757	10862	10755	0.065	1816.04
10757	10652	10758	10863	10756	0.065	1815.05
10758	10653	10759	10864	10757	0.065	1814.45
10759	10654	10760	10865	10758	0.065	1814.05
10760	10655	10761	10866	10759	0.065	1813.26
10761	10656	10762	10867	10760	0.065	1812.58
10762	10657	10763	10868	10761	0.065	1811.67
10763	10658	10764	10869	10762	0.065	1810.87
10764	10659	10765	10870	10763	0.065	1809.84
10765	10660	10766	10871	10764	0.065	1808.86
10766	10661	10767	10872	10765	0.065	1807.99
10767	10662	10768	10873	10766	0.065	1807.19
10768	10663	10769	10874	10767	0.065	1806.91
10769	10664	10770	10875	10768	0.065	1806.26
10770	10665	10771	10876	10769	0.065	1805.56
10771	10666	10772	10877	10770	0.065	1805.28
10772	10667	10773	10878	10771	0.065	1804.69
10773	10668	10774	10879	10772	0.065	1804.22
10774	10669	10775	10880	10773	0.065	1803.35
10775	10670	10776	10881	10774	0.065	1802.54
10776	10671	10777	10882	10775	0.065	1801.89
10777	10672	10778	10883	10776	0.065	1799.31
10778	10673	10779	10884	10777	0.065	1798.57
10779	10674	10780	10885	10778	0.065	1797.67
10780	10675	10781	10886	10779	0.065	1796.68
10781	10676	10782	10887	10780	0.065	1795.96
10782	10677	10783	10888	10781	0.065	1794.75
10783	10678	10784	10889	10782	0.065	1794.04
10784	10679	10785	10890	10783	0.065	1793.19
10785	10680	10786	10891	10784	0.065	1792.90
10786	10681	10787	10892	10785	0.065	1792.75
10787	10682	10788	10893	10786	0.065	1791.50
10788	10683	10789	10894	10787	0.065	1792.19
10789	10684	10790	10895	10788	0.065	1792.50
10790	10685	10791	10896	10789	0.065	1792.63
10791	10686	10792	10897	10790	0.065	1794.42
10792	10687	10793	10898	10791	0.065	1794.59
10793	10688	10794	10899	10792	0.065	1794.39
10794	10689	10795	10900	10793	0.065	1794.41
10795	10690	10796	10901	10794	0.065	1794.58
10796	10691	10797	10902	10795	0.065	1794.83
10797	10692	10798	10903	10796	0.065	1795.29
10798	10693	10799	10904	10797	0.065	1795.81
10799	10694	10800	10905	10798	0.065	1795.97
10800	10695	10801	10906	10799	0.065	1796.68
10801	10696	10802	10907	10800	0.065	1796.92
10802	10697	10803	10908	10801	0.065	1797.11
10803	10698	10804	10909	10802	0.065	1796.90
10804	10699	10805	10910	10803	0.065	1796.89
10805	10700	10806	10911	10804	0.065	1797.11
10806	10701	10807	10912	10805	0.065	1797.66
10807	10702	10808	10913	10806	0.065	1797.92
10808	10703	10809	10914	10807	0.065	1798.28
10809	10704	10810	10915	10808	0.065	1798.02
10810	10705	10811	10916	10809	0.065	1796.92
10811	10706	10812	10917	10810	0.065	1796.49
10812	10707	10813	10918	10811	0.065	1796.57
10813	10708	10814	10919	10812	0.065	1796.42
10814	10709	10815	10920	10813	0.065	1797.59
10815	10710	10816	10921	10814	0.065	1797.28
10816	10711	10817	10922	10815	0.065	1793.29
10817	10712	10818	10923	10816	0.065	1794.69
10818	10713	10819	10924	10817	0.065	1796.13
10819	10714	10820	10925	10818	0.065	1797.21
10820	10715	10821	10926	10819	0.065	1797.21
10821	10716	10822	10927	10820	0.065	1798.13
10822	10717	10823	10928	10821	0.065	1798.38
10823	10718	10824	10929	10822	0.065	1798.70
10824	10719	0	10930	10823	0.065	1798.35
10825	0	10826	10932	0	0.045	1881.12
10826	10720	10827	10933	10825	0.045	1875.36
10827	10721	10828	10934	10826	0.045	1869.94
10828	10722	10829	10935	10827	0.045	1865.04
10829	10723	10830	10936	10828	0.045	1860.56
10830	10724	10831	10937	10829	0.045	1856.76
10831	10725	10832	10938	10830	0.045	1853.59
10832	10726	10833	10939	10831	0.045	1850.76
10833	10727	10834	10940	10832	0.045	1847.96
10834	10728	10835	10941	10833	0.045	1845.46
10835	10729	10836	10942	10834	0.045	1843.88
10836	10730	10837	10943	10835	0.045	1842.58
10837	10731	10838	10944	10836	0.045	1843.23
10838	10732	10839	10945	10837	0.045	1843.35
10839	10733	10840	10946	10838	0.045	1842.09
10840	10734	10841	10947	10839	0.045	1839.88
10841	10735	10842	10948	10840	0.045	1837.92
10842	10736	10843	10949	10841	0.045	1836.21
10843	10737	10844	10950	10842	0.045	1835.08
10844	10738	10845	10951	10843	0.045	1834.68
10845	10739	10846	10952	10844	0.045	1833.83
10846	10740	10847	10953	10845	0.045	1832.67

10847	10741	10848	10954	10846	0.045	1831.19
10848	10742	10849	10955	10847	0.045	1829.46
10849	10743	10850	10956	10848	0.045	1827.92
10850	10744	10851	10957	10849	0.045	1826.70
10851	10745	10852	10958	10850	0.045	1826.39
10852	10746	10853	10959	10851	0.045	1826.44
10853	10747	10854	10960	10852	0.045	1825.20
10854	10748	10855	10961	10853	0.045	1824.02
10855	10749	10856	10962	10854	0.045	1822.96
10856	10750	10857	10963	10855	0.045	1821.91
10857	10751	10858	10964	10856	0.065	1820.87
10858	10752	10859	10965	10857	0.065	1819.82
10859	10753	10860	10966	10858	0.065	1819.27
10860	10754	10861	10967	10859	0.065	1818.37
10861	10755	10862	10968	10860	0.065	1817.53
10862	10756	10863	10969	10861	0.065	1816.67
10863	10757	10864	10970	10862	0.065	1815.73
10864	10758	10865	10971	10863	0.065	1814.98
10865	10759	10866	10972	10864	0.065	1814.32
10866	10760	10867	10973	10865	0.065	1813.59
10867	10761	10868	10974	10866	0.065	1812.84
10868	10762	10869	10975	10867	0.065	1812.23
10869	10763	10870	10976	10868	0.065	1811.30
10870	10764	10871	10977	10869	0.065	1810.53
10871	10765	10872	10978	10870	0.065	1809.46
10872	10766	10873	10979	10871	0.065	1808.52
10873	10767	10874	10980	10872	0.065	1808.02
10874	10768	10875	10981	10873	0.065	1807.64
10875	10769	10876	10982	10874	0.065	1806.76
10876	10770	10877	10983	10875	0.065	1805.95
10877	10771	10878	10984	10876	0.065	1805.51
10878	10772	10879	10985	10877	0.065	1805.21
10879	10773	10880	10986	10878	0.065	1804.70
10880	10774	10881	10987	10879	0.065	1803.82
10881	10775	10882	10988	10880	0.065	1802.95
10882	10776	10883	10989	10881	0.065	1802.11
10883	10777	10884	10990	10882	0.065	1799.75
10884	10778	10885	10991	10883	0.065	1799.06
10885	10779	10886	10992	10884	0.065	1798.06
10886	10780	10887	10993	10885	0.065	1796.86
10887	10781	10888	10994	10886	0.065	1795.93
10888	10782	10889	10995	10887	0.065	1795.14
10889	10783	10890	10996	10888	0.065	1794.22
10890	10784	10891	10997	10889	0.065	1793.37
10891	10785	10892	10998	10890	0.065	1793.00
10892	10786	10893	10999	10891	0.065	1792.60
10893	10787	10894	11000	10892	0.065	1791.30
10894	10788	10895	11001	10893	0.065	1791.79
10895	10789	10896	11002	10894	0.065	1792.08
10896	10790	10897	11003	10895	0.065	1792.13
10897	10791	10898	11004	10896	0.065	1793.54
10898	10792	10899	11005	10897	0.065	1793.90
10899	10793	10900	11006	10898	0.065	1793.72
10900	10794	10901	11007	10899	0.065	1793.44
10901	10795	10902	11008	10900	0.065	1793.28
10902	10796	10903	11009	10901	0.065	1793.90
10903	10797	10904	11010	10902	0.065	1794.39
10904	10798	10905	11011	10903	0.065	1795.37
10905	10799	10906	11012	10904	0.065	1795.42
10906	10800	10907	11013	10905	0.065	1795.96
10907	10801	10908	11014	10906	0.065	1795.89
10908	10802	10909	11015	10907	0.065	1796.30
10909	10803	10910	11016	10908	0.065	1795.99
10910	10804	10911	11017	10909	0.065	1796.27
10911	10805	10912	11018	10910	0.065	1796.43
10912	10806	10913	11019	10911	0.065	1796.92
10913	10807	10914	11020	10912	0.065	1797.13
10914	10808	10915	11021	10913	0.065	1797.21
10915	10809	10916	11022	10914	0.065	1796.77
10916	10810	10917	11023	10915	0.065	1795.55
10917	10811	10918	11024	10916	0.065	1795.78
10918	10812	10919	11025	10917	0.065	1796.01
10919	10813	10920	11026	10918	0.065	1796.12
10920	10814	10921	11027	10919	0.065	1797.38
10921	10815	10922	11028	10920	0.065	1797.46
10922	10816	10923	11029	10921	0.065	1792.49
10923	10817	10924	11030	10922	0.065	1794.01
10924	10818	10925	11031	10923	0.065	1795.56
10925	10819	10926	11032	10924	0.065	1796.65
10926	10820	10927	11033	10925	0.065	1797.00
10927	10821	10928	11034	10926	0.065	1797.80
10928	10822	10929	11035	10927	0.065	1798.10
10929	10823	10930	11036	10928	0.065	1798.23
10930	10824	0	11037	10929	0.065	1796.99
10931	0	10932	11038	0	0.045	1883.96
10932	10825	10933	11039	10931	0.045	1878.59
10933	10826	10934	11040	10932	0.045	1873.73
10934	10827	10935	11041	10933	0.045	1868.87
10935	10828	10936	11042	10934	0.045	1864.29
10936	10829	10937	11043	10935	0.045	1859.90
10937	10830	10938	11044	10936	0.045	1856.19
10938	10831	10939	11045	10937	0.045	1853.66
10939	10832	10940	11046	10938	0.045	1851.48
10940	10833	10941	11047	10939	0.045	1849.20
10941	10834	10942	11048	10940	0.045	1847.01
10942	10835	10943	11049	10941	0.045	1845.58
10943	10836	10944	11050	10942	0.045	1845.32
10944	10837	10945	11051	10943	0.045	1844.91
10945	10838	10946	11052	10944	0.045	1843.63
10946	10839	10947	11053	10945	0.045	1841.62
10947	10840	10948	11054	10946	0.045	1839.67
10948	10841	10949	11055	10947	0.045	1838.05
10949	10842	10950	11056	10948	0.045	1836.56
10950	10843	10951	11057	10949	0.045	1836.04
10951	10844	10952	11058	10950	0.045	1835.58
10952	10845	10953	11059	10951	0.045	1834.61
10953	10846	10954	11060	10952	0.045	1833.67
10954	10847	10955	11061	10953	0.045	1832.20
10955	10848	10956	11062	10954	0.045	1830.75
10956	10849	10957	11063	10955	0.045	1828.74
10957	10850	10958	11064	10956	0.045	1827.21
10958	10851	10959	11065	10957	0.045	1826.78
10959	10852	10960	11066	10958	0.045	1826.48
10960	10853	10961	11067	10959	0.045	1825.60
10961	10854	10962	11068	10960	0.045	1824.76
10962	10855	10963	11069	10961	0.045	1823.74
10963	10856	10964	11070	10962	0.045	1822.58
10964	10857	10965	11071	10963	0.045	1821.47
10965	10858	10966	11072	10964	0.065	1820.53
10966	10859	10967	11073	10965	0.065	1819.82
10967	10860	10968	11074	10966	0.065	1818.95
10968	10861	10969	11075	10967	0.065	1818.22
10969	10862	10970	11076	10968	0.065	1817.24
10970	10863	10971	11077	10969	0.065	1816.27
10971	10864	10972	11078	10970	0.065	1815.46
10972	10865	10973	11079	10971	0.065	1814.84
10973	10866	10974	11080	10972	0.065	1813.92
10974	10867	10975	11081	10973	0.065	1813.39
10975	10868	10976	11082	10974	0.065	1812.54
10976	10869	10977	11083	10975	0.065	1811.50
10977	10870	10978	11084	10976	0.065	1811.01
10978	10871	10979	11085	10977	0.065	1810.29
10979	10872	10980	11086	10978	0.065	1809.19
10980	10873	10981	11087	10979	0.065	1808.74
10981	10874	10982	11088	10980	0.065	1808.12
10982	10875	10983	11089	10981	0.065	1807.39
10983	10876	10984	11090	10982	0.065	1806.67
10984	10877	10985	11091	10983	0.065	1805.89
10985	10878	10986	11092	10984	0.065	1805.45
10986	10879	10987	11093	10985	0.065	1805.20
10987	10880	10988	11094	10986	0.065	1804.40
10988	10881	10989	11095	10987	0.065	1803.64
10989	10882	10990	11096	10988	0.065	1802.54
10990	10883	10991	11097	10989	0.065	1799.88
10991	10884	10992	11098	10990	0.065	1799.11
10992	10885	10993	11099	10991	0.065	1798.14
10993	10886	10994	11100	10992	0.065	1796.97
10994	10887	10995	11101	10993	0.065	1796.17
10995	10888	10996	11102	10994	0.065	1795.29
10996	10889	10997	11103	10995	0.065	1794.66
10997	10890	10998	11104	10996	0.065	1793.67
10998	10891	10999	11105	10997	0.065	1793.04
10999	10892	11000	11106	10998	0.065	1792.44
11000	10893	11001	11107	10999	0.065	1791.83
11001	10894	11002	11108	11000	0.065	1791.00
11002	10895	11003	11109	11001	0.065	1790.89
11003	10896	11004	11110	11002	0.065	1790.62
11004	10897	11005	11111	11003	0.065	1791.84
11005	10898	11006	11112	11004	0.065	1792.36
11006	10899	11007	11113	11005	0.065	1792.59
11007	10900	11008	11114	11006	0.065	1792.41
11008	10901	11009	11115	11007	0.065	1792.35
11009	10902	11010	11116	11008	0.065	1792.89
11010	10903	11011	11117	11009	0.065	1793.73
11011	10904	11012	11118	11010	0.065	1794.35
11012	10905	11013	11119	11011	0.065	1794.68
11013	10906	11014	11120	11012	0.065	1794.74
11014	10907	11015	11121	11013	0.065	1795.29
11015	10908	11016	11122	11014	0.065	1795.14
11016	10909	11017	11123	11015	0.065	1795.09
11017	10910	11018	11124	11016	0.065	1795.43
11018	10911	11019	11125	11017	0.065	1795.50
11019	10912	11020	11126	11018	0.065	1795.95
11020	10913	11021	11127	11019	0.065	1796.51
11021	10914	11022	11128	11020	0.065	1796.31
11022	10915	11023	11129	11021	0.065	1795.69
11023	10916	11024	11130	11022	0.065	1795.01
11024	10917	11025	11131	11023	0.065	1795.11
11025	10918	11026	11132	11024	0.065	1795.83
11026	10919	11027	11133	11025	0.065	1796.24
11027	10920	11028	11134	11026	0.065	1796.50
11028	10921	11029	11135	11027	0.065	1795.83
11029	10922	11030	11136	11028	0.065	1791.22
11030	10923	11031	11137	11029	0.065	1793.62
11031	10924	11032	11138	11030	0.065	1794.54
11032	10925	11033	11139	11031	0.065	1795.81
11033	10926	11034	11140	11032	0.065	1796.00
11034	10927	11035	11141	11033	0.065	1796.86

11035	10928	11036	11142	11034	0.065	1797.67
11036	10929	11037	11143	11035	0.065	1797.99
11037	10930	0	11144	11036	0.065	1794.42
11038	10931	11039	11145	0	0.045	1879.98
11039	10932	11040	11146	11038	0.045	1876.64
11040	10933	11041	11147	11039	0.045	1873.01
11041	10934	11042	11148	11040	0.045	1868.83
11042	10935	11043	11149	11041	0.045	1864.62
11043	10936	11044	11150	11042	0.045	1861.01
11044	10937	11045	11151	11043	0.045	1857.89
11045	10938	11046	11152	11044	0.045	1855.60
11046	10939	11047	11153	11045	0.045	1853.36
11047	10940	11048	11154	11046	0.045	1851.10
11048	10941	11049	11155	11047	0.045	1849.12
11049	10942	11050	11156	11048	0.045	1847.76
11050	10943	11051	11157	11049	0.045	1846.89
11051	10944	11052	11158	11050	0.045	1845.10
11052	10945	11053	11159	11051	0.045	1842.80
11053	10946	11054	11160	11052	0.045	1840.64
11054	10947	11055	11161	11053	0.045	1839.47
11055	10948	11056	11162	11054	0.045	1838.90
11056	10949	11057	11163	11055	0.045	1838.07
11057	10950	11058	11164	11056	0.045	1837.44
11058	10951	11059	11165	11057	0.045	1836.64
11059	10952	11060	11166	11058	0.045	1835.68
11060	10953	11061	11167	11059	0.045	1834.56
11061	10954	11062	11168	11060	0.045	1832.88
11062	10955	11063	11169	11061	0.045	1831.23
11063	10956	11064	11170	11062	0.045	1829.72
11064	10957	11065	11171	11063	0.045	1828.44
11065	10958	11066	11172	11064	0.045	1827.74
11066	10959	11067	11173	11065	0.045	1827.11
11067	10960	11068	11174	11066	0.045	1826.19
11068	10961	11069	11175	11067	0.045	1825.45
11069	10962	11070	11176	11068	0.045	1824.54
11070	10963	11071	11177	11069	0.045	1823.30
11071	10964	11072	11178	11070	0.045	1822.07
11072	10965	11073	11179	11071	0.065	1821.35
11073	10966	11074	11180	11072	0.065	1821.12
11074	10967	11075	11181	11073	0.065	1820.18
11075	10968	11076	11182	11074	0.065	1819.07
11076	10969	11077	11183	11075	0.065	1818.07
11077	10970	11078	11184	11076	0.065	1816.89
11078	10971	11079	11185	11077	0.065	1816.09
11079	10972	11080	11186	11078	0.065	1815.42
11080	10973	11081	11187	11079	0.065	1814.51
11081	10974	11082	11188	11080	0.065	1813.62
11082	10975	11083	11189	11081	0.065	1812.82
11083	10976	11084	11190	11082	0.065	1811.92
11084	10977	11085	11191	11083	0.065	1811.45
11085	10978	11086	11192	11084	0.065	1810.78
11086	10979	11087	11193	11085	0.065	1809.94
11087	10980	11088	11194	11086	0.065	1809.61
11088	10981	11089	11195	11087	0.065	1808.73
11089	10982	11090	11196	11088	0.065	1807.88
11090	10983	11091	11197	11089	0.065	1807.20
11091	10984	11092	11198	11090	0.065	1806.52
11092	10985	11093	11199	11091	0.065	1805.74
11093	10986	11094	11200	11092	0.065	1804.91
11094	10987	11095	11201	11093	0.065	1804.43
11095	10988	11096	11202	11094	0.065	1803.96
11096	10989	11097	11203	11095	0.065	1802.88
11097	10990	11098	11204	11096	0.065	1800.22
11098	10991	11099	11205	11097	0.065	1799.36
11099	10992	11100	11206	11098	0.065	1798.44
11100	10993	11101	11207	11099	0.065	1797.50
11101	10994	11102	11208	11100	0.065	1796.80
11102	10995	11103	11209	11101	0.065	1795.98
11103	10996	11104	11210	11102	0.065	1795.07
11104	10997	11105	11211	11103	0.065	1794.35
11105	10998	11106	11212	11104	0.065	1793.39
11106	10999	11107	11213	11105	0.065	1792.79
11107	11000	11108	11214	11106	0.065	1792.05
11108	11001	11109	11215	11107	0.065	1791.37
11109	11002	11110	11216	11108	0.065	1790.69
11110	11003	11111	11217	11109	0.065	1789.50
11111	11004	11112	11218	11110	0.065	1789.99
11112	11005	11113	11219	11111	0.065	1790.35
11113	11006	11114	11220	11112	0.065	1790.76
11114	11007	11115	11221	11113	0.065	1790.79
11115	11008	11116	11222	11114	0.065	1791.08
11116	11009	11117	11223	11115	0.065	1792.27
11117	11010	11118	11224	11116	0.065	1793.10
11118	11011	11119	11225	11117	0.065	1793.68
11119	11012	11120	11226	11118	0.065	1794.22
11120	11013	11121	11227	11119	0.065	1794.34
11121	11014	11122	11228	11120	0.065	1794.11
11122	11015	11123	11229	11121	0.065	1793.95
11123	11016	11124	11230	11122	0.065	1794.18
11124	11017	11125	11231	11123	0.065	1794.51
11125	11018	11126	11232	11124	0.065	1795.08
11126	11019	11127	11233	11125	0.065	1795.62
11127	11020	11128	11234	11126	0.065	1795.89
11128	11021	11129	11235	11127	0.065	1795.81
11129	11022	11130	11236	11128	0.065	1794.90
11130	11023	11131	11237	11129	0.065	1794.31
11131	11024	11132	11238	11130	0.065	1795.27
11132	11025	11133	11239	11131	0.065	1795.55
11133	11026	11134	11240	11132	0.065	1796.45
11134	11027	11135	11241	11133	0.065	1797.22
11135	11028	11136	11242	11134	0.065	1793.84
11136	11029	11137	11243	11135	0.065	1790.40
11137	11030	11138	11244	11136	0.065	1792.74
11138	11031	11139	11245	11137	0.065	1793.49
11139	11032	11140	11246	11138	0.065	1795.68
11140	11033	11141	11247	11139	0.065	1795.39
11141	11034	11142	11248	11140	0.065	1796.29
11142	11035	11143	11249	11141	0.065	1797.08
11143	11036	11144	11250	11142	0.065	1797.62
11144	11037	0	11251	11143	0.065	1793.60
11145	11038	11146	11252	0	0.045	1874.48
11146	11039	11147	11253	11145	0.045	1874.09
11147	11040	11148	11254	11146	0.045	1872.26
11148	11041	11149	11255	11147	0.045	1869.14
11149	11042	11150	11256	11148	0.045	1866.20
11150	11043	11151	11257	11149	0.045	1863.31
11151	11044	11152	11258	11150	0.045	1860.44
11152	11045	11153	11259	11151	0.045	1857.97
11153	11046	11154	11260	11152	0.045	1855.35
11154	11047	11155	11261	11153	0.045	1852.83
11155	11048	11156	11262	11154	0.045	1850.66
11156	11049	11157	11263	11155	0.045	1848.63
11157	11050	11158	11264	11156	0.045	1846.85
11158	11051	11159	11265	11157	0.045	1844.84
11159	11052	11160	11266	11158	0.045	1842.59
11160	11053	11161	11267	11159	0.045	1841.06
11161	11054	11162	11268	11160	0.045	1840.57
11162	11055	11163	11269	11161	0.045	1840.07
11163	11056	11164	11270	11162	0.045	1839.32
11164	11057	11165	11271	11163	0.045	1838.30
11165	11058	11166	11272	11164	0.045	1837.01
11166	11059	11167	11273	11165	0.045	1835.75
11167	11060	11168	11274	11166	0.045	1834.40
11168	11061	11169	11275	11167	0.045	1833.17
11169	11062	11170	11276	11168	0.045	1831.67
11170	11063	11171	11277	11169	0.045	1830.24
11171	11064	11172	11278	11170	0.045	1829.05
11172	11065	11173	11279	11171	0.045	1828.34
11173	11066	11174	11280	11172	0.045	1827.66
11174	11067	11175	11281	11173	0.045	1826.82
11175	11068	11176	11282	11174	0.045	1826.08
11176	11069	11177	11283	11175	0.045	1825.48
11177	11070	11178	11284	11176	0.045	1824.25
11178	11071	11179	11285	11177	0.045	1822.51
11179	11072	11180	11286	11178	0.065	1822.19
11180	11073	11181	11287	11179	0.065	1822.00
11181	11074	11182	11288	11180	0.065	1821.02
11182	11075	11183	11289	11181	0.065	1820.49
11183	11076	11184	11290	11182	0.065	1818.91
11184	11077	11185	11291	11183	0.065	1817.55
11185	11078	11186	11292	11184	0.065	1816.53
11186	11079	11187	11293	11185	0.065	1815.83
11187	11080	11188	11294	11186	0.065	1815.17
11188	11081	11189	11295	11187	0.065	1814.30
11189	11082	11190	11296	11188	0.065	1813.33
11190	11083	11191	11297	11189	0.065	1812.59
11191	11084	11192	11298	11190	0.065	1811.99
11192	11085	11193	11299	11191	0.065	1811.30
11193	11086	11194	11300	11192	0.065	1810.52
11194	11087	11195	11301	11193	0.065	1810.28
11195	11088	11196	11302	11194	0.065	1809.51
11196	11089	11197	11303	11195	0.065	1808.52
11197	11090	11198	11304	11196	0.065	1807.76
11198	11091	11199	11305	11197	0.065	1807.06
11199	11092	11200	11306	11198	0.065	1806.18
11200	11093	11201	11307	11199	0.065	1805.11
11201	11094	11202	11308	11200	0.065	1804.12
11202	11095	11203	11309	11201	0.065	1802.96
11203	11096	11204	11310	11202	0.065	1802.12
11204	11097	11205	11311	11203	0.065	1799.66
11205	11098	11206	11312	11204	0.065	1799.27
11206	11099	11207	11313	11205	0.065	1798.59
11207	11100	11208	11314	11206	0.065	1797.94
11208	11101	11209	11315	11207	0.065	1796.91
11209	11102	11210	11316	11208	0.065	1795.98
11210	11103	11211	11317	11209	0.065	1795.25
11211	11104	11212	11318	11210	0.065	1794.31
11212	11105	11213	11319	11211	0.065	1793.73
11213	11106	11214	11320	11212	0.065	1793.13
11214	11107	11215	11321	11213	0.065	1792.44
11215	11108	11216	11322	11214	0.065	1791.45
11216	11109	11217	11323	11215	0.065	1790.53
11217	11110	11218	11324	11216	0.065	1789.40
11218	11111	11219	11325	11217	0.065	1789.40
11219	11112	11220	11326	11218	0.065	1789.07
11220	11113	11221	11327	11219	0.065	1789.59
11221	11114	11222	11328	11220	0.065	1789.47
11222	11115	11223	11329	11221	0.065	1789.83

11223	11116	11224	11330	11222	0.065	1791.75
11224	11117	11225	11331	11223	0.065	1792.59
11225	11118	11226	11332	11224	0.065	1793.10
11226	11119	11227	11333	11225	0.065	1793.51
11227	11120	11228	11334	11226	0.065	1793.80
11228	11121	11229	11335	11227	0.065	1793.59
11229	11122	11230	11336	11228	0.065	1793.12
11230	11123	11231	11337	11229	0.065	1793.60
11231	11124	11232	11338	11230	0.065	1793.82
11232	11125	11233	11339	11231	0.065	1794.46
11233	11126	11234	11340	11232	0.065	1794.81
11234	11127	11235	11341	11233	0.065	1795.64
11235	11128	11236	11342	11234	0.065	1795.47
11236	11129	11237	11343	11235	0.065	1794.26
11237	11130	11238	11344	11236	0.065	1793.76
11238	11131	11239	11345	11237	0.065	1794.18
11239	11132	11240	11346	11238	0.065	1795.17
11240	11133	11241	11347	11239	0.065	1795.80
11241	11134	11242	11348	11240	0.065	1795.45
11242	11135	11243	11349	11241	0.065	1793.84
11243	11136	11244	11350	11242	0.065	1790.09
11244	11137	11245	11351	11243	0.065	1791.73
11245	11138	11246	11352	11244	0.065	1793.59
11246	11139	11247	11353	11245	0.065	1795.81
11247	11140	11248	11354	11246	0.065	1794.79
11248	11141	11249	11355	11247	0.065	1795.84
11249	11142	11250	11356	11248	0.065	1796.58
11250	11143	11251	11357	11249	0.065	1797.25
11251	11144	0	11358	11250	0.065	1790.59
11252	11145	11253	11359	0	0.045	1864.88
11253	11146	11254	11360	11252	0.045	1867.40
11254	11147	11255	11361	11253	0.045	1867.52
11255	11148	11256	11362	11254	0.045	1867.90
11256	11149	11257	11363	11255	0.045	1867.62
11257	11150	11258	11364	11256	0.045	1865.19
11258	11151	11259	11365	11257	0.045	1862.24
11259	11152	11260	11366	11258	0.045	1859.25
11260	11153	11261	11367	11259	0.045	1856.30
11261	11154	11262	11368	11260	0.045	1853.58
11262	11155	11263	11369	11261	0.045	1851.22
11263	11156	11264	11370	11262	0.045	1848.85
11264	11157	11265	11371	11263	0.045	1846.34
11265	11158	11266	11372	11264	0.045	1844.62
11266	11159	11267	11373	11265	0.045	1843.59
11267	11160	11268	11374	11266	0.045	1842.79
11268	11161	11269	11375	11267	0.045	1842.04
11269	11162	11270	11376	11268	0.045	1841.18
11270	11163	11271	11377	11269	0.045	1840.02
11271	11164	11272	11378	11270	0.045	1838.27
11272	11165	11273	11379	11271	0.045	1836.92
11273	11166	11274	11380	11272	0.045	1835.67
11274	11167	11275	11381	11273	0.045	1834.55
11275	11168	11276	11382	11274	0.045	1833.17
11276	11169	11277	11383	11275	0.045	1831.73
11277	11170	11278	11384	11276	0.045	1830.78
11278	11171	11279	11385	11277	0.045	1829.74
11279	11172	11280	11386	11278	0.045	1828.82
11280	11173	11281	11387	11279	0.045	1828.16
11281	11174	11282	11388	11280	0.045	1827.24
11282	11175	11283	11389	11281	0.045	1826.93
11283	11176	11284	11390	11282	0.045	1826.24
11284	11177	11285	11391	11283	0.045	1825.59
11285	11178	11286	11392	11284	0.045	1823.57
11286	11179	11287	11393	11285	0.065	1822.54
11287	11180	11288	11394	11286	0.065	1821.59
11288	11181	11289	11395	11287	0.065	1820.87
11289	11182	11290	11396	11288	0.065	1820.95
11290	11183	11291	11397	11289	0.065	1819.72
11291	11184	11292	11398	11290	0.065	1818.37
11292	11185	11293	11399	11291	0.065	1817.34
11293	11186	11294	11400	11292	0.065	1816.50
11294	11187	11295	11401	11293	0.065	1815.79
11295	11188	11296	11402	11294	0.065	1814.60
11296	11189	11297	11403	11295	0.065	1813.75
11297	11190	11298	11404	11296	0.065	1813.48
11298	11191	11299	11405	11297	0.065	1812.49
11299	11192	11300	11406	11298	0.065	1811.76
11300	11193	11301	11407	11299	0.065	1811.06
11301	11194	11302	11408	11300	0.065	1810.97
11302	11195	11303	11409	11301	0.065	1810.49
11303	11196	11304	11410	11302	0.065	1809.47
11304	11197	11305	11411	11303	0.065	1808.52
11305	11198	11306	11412	11304	0.065	1807.58
11306	11199	11307	11413	11305	0.065	1806.47
11307	11200	11308	11414	11306	0.065	1805.32
11308	11201	11309	11415	11307	0.065	1804.37
11309	11202	11310	11416	11308	0.065	1802.61
11310	11203	11311	11417	11309	0.065	1801.36
11311	11204	11312	11418	11310	0.065	1799.83
11312	11205	11313	11419	11311	0.065	1799.64
11313	11206	11314	11420	11312	0.065	1798.92
11314	11207	11315	11421	11313	0.065	1797.98
11315	11208	11316	11422	11314	0.065	1797.49
11316	11209	11317	11423	11315	0.065	1797.08
11317	11210	11318	11424	11316	0.065	1796.01
11318	11211	11319	11425	11317	0.065	1794.93
11319	11212	11320	11426	11318	0.065	1794.36
11320	11213	11321	11427	11319	0.065	1793.56
11321	11214	11322	11428	11320	0.065	1792.78
11322	11215	11323	11429	11321	0.065	1791.77
11323	11216	11324	11430	11322	0.065	1791.13
11324	11217	11325	11431	11323	0.065	1789.60
11325	11218	11326	11432	11324	0.065	1788.71
11326	11219	11327	11433	11325	0.065	1788.84
11327	11220	11328	11434	11326	0.065	1788.89
11328	11221	11329	11435	11327	0.065	1788.52
11329	11222	11330	11436	11328	0.065	1789.03
11330	11223	11331	11437	11329	0.065	1792.48
11331	11224	11332	11438	11330	0.065	1791.76
11332	11225	11333	11439	11331	0.065	1792.37
11333	11226	11334	11440	11332	0.065	1792.65
11334	11227	11335	11441	11333	0.065	1792.78
11335	11228	11336	11442	11334	0.065	1792.43
11336	11229	11337	11443	11335	0.065	1792.11
11337	11230	11338	11444	11336	0.065	1793.00
11338	11231	11339	11445	11337	0.065	1793.07
11339	11232	11340	11446	11338	0.065	1793.67
11340	11233	11341	11447	11339	0.065	1794.09
11341	11234	11342	11448	11340	0.065	1794.84
11342	11235	11343	11449	11341	0.065	1794.23
11343	11236	11344	11450	11342	0.065	1793.16
11344	11237	11345	11451	11343	0.065	1793.43
11345	11238	11346	11452	11344	0.065	1793.39
11346	11239	11347	11453	11345	0.065	1794.03
11347	11240	11348	11454	11346	0.065	1795.14
11348	11241	11349	11455	11347	0.065	1793.30
11349	11242	11350	11456	11348	0.065	1792.28
11350	11243	11351	11457	11349	0.065	1789.25
11351	11244	11352	11458	11350	0.065	1791.13
11352	11245	11353	11459	11351	0.065	1793.35
11353	11246	11354	11460	11352	0.065	1794.41
11354	11247	11355	11461	11353	0.065	1795.08
11355	11248	11356	11462	11354	0.065	1795.27
11356	11249	11357	11463	11355	0.065	1795.66
11357	11250	11358	11464	11356	0.065	1796.89
11358	11251	0	11465	11357	0.065	1796.65
11359	11252	11360	11466	0	0.045	1856.55
11360	11253	11361	11467	11359	0.045	1859.70
11361	11254	11362	11468	11360	0.045	1861.52
11362	11255	11363	11469	11361	0.045	1865.33
11363	11256	11364	11470	11362	0.045	1867.61
11364	11257	11365	11471	11363	0.045	1865.28
11365	11258	11366	11472	11364	0.045	1862.29
11366	11259	11367	11473	11365	0.045	1859.26
11367	11260	11368	11474	11366	0.045	1856.22
11368	11261	11369	11475	11367	0.045	1853.29
11369	11262	11370	11476	11368	0.045	1850.84
11370	11263	11371	11477	11369	0.045	1848.48
11371	11264	11372	11478	11370	0.045	1846.41
11372	11265	11373	11479	11371	0.045	1845.57
11373	11266	11374	11480	11372	0.045	1845.74
11374	11267	11375	11481	11373	0.045	1844.76
11375	11268	11376	11482	11374	0.045	1843.50
11376	11269	11377	11483	11375	0.045	1842.26
11377	11270	11378	11484	11376	0.045	1840.67
11378	11271	11379	11485	11377	0.045	1838.77
11379	11272	11380	11486	11378	0.045	1837.03
11380	11273	11381	11487	11379	0.045	1835.78
11381	11274	11382	11488	11380	0.045	1835.54
11382	11275	11383	11489	11381	0.045	1834.40
11383	11276	11384	11490	11382	0.045	1832.82
11384	11277	11385	11491	11383	0.045	1831.67
11385	11278	11386	11492	11384	0.045	1830.38
11386	11279	11387	11493	11385	0.045	1829.33
11387	11280	11388	11494	11386	0.045	1828.56
11388	11281	11389	11495	11387	0.045	1827.85
11389	11282	11390	11496	11388	0.045	1827.22
11390	11283	11391	11497	11389	0.045	1826.41
11391	11284	11392	11498	11390	0.045	1825.80
11392	11285	11393	11499	11391	0.045	1824.36
11393	11286	11394	11500	11392	0.065	1822.50
11394	11287	11395	11501	11393	0.065	1821.45
11395	11288	11396	11502	11394	0.065	1821.06
11396	11289	11397	11503	11395	0.065	1821.21
11397	11290	11398	11504	11396	0.065	1820.26
11398	11291	11399	11505	11397	0.065	1819.29
11399	11292	11400	11506	11398	0.065	1818.34
11400	11293	11401	11507	11399	0.065	1817.45
11401	11294	11402	11508	11400	0.065	1816.34
11402	11295	11403	11509	11401	0.065	1815.19
11403	11296	11404	11510	11402	0.065	1814.29
11404	11297	11405	11511	11403	0.065	1813.90
11405	11298	11406	11512	11404	0.065	1813.02
11406	11299	11407	11513	11405	0.065	1812.20
11407	11300	11408	11514	11406	0.065	1811.58
11408	11301	11409	11515	11407	0.065	1811.23
11409	11302	11410	11516	11408	0.065	1810.67
11410	11303	11411	11517	11409	0.065	1810.12

11411	11304	11412	11518	11410	0.065	1809.08
11412	11305	11413	11519	11411	0.065	1807.96
11413	11306	11414	11520	11412	0.065	1806.85
11414	11307	11415	11521	11413	0.065	1805.85
11415	11308	11416	11522	11414	0.065	1805.05
11416	11309	11417	11523	11415	0.065	1803.83
11417	11310	11418	11524	11416	0.065	1802.97
11418	11311	11419	11525	11417	0.065	1801.10
11419	11312	11420	11526	11418	0.065	1800.50
11420	11313	11421	11527	11419	0.065	1799.44
11421	11314	11422	11528	11420	0.065	1798.87
11422	11315	11423	11529	11421	0.065	1798.28
11423	11316	11424	11530	11422	0.065	1797.24
11424	11317	11425	11531	11423	0.065	1796.22
11425	11318	11426	11532	11424	0.065	1795.28
11426	11319	11427	11533	11425	0.065	1795.03
11427	11320	11428	11534	11426	0.065	1793.70
11428	11321	11429	11535	11427	0.065	1792.98
11429	11322	11430	11536	11428	0.065	1792.04
11430	11323	11431	11537	11429	0.065	1791.57
11431	11324	11432	11538	11430	0.065	1790.24
11432	11325	11433	11539	11431	0.065	1789.70
11433	11326	11434	11540	11432	0.065	1788.90
11434	11327	11435	11541	11433	0.065	1788.25
11435	11328	11436	11542	11434	0.065	1787.61
11436	11329	11437	11543	11435	0.065	1787.64
11437	11330	11438	11544	11436	0.065	1788.61
11438	11331	11439	11545	11437	0.065	1790.50
11439	11332	11440	11546	11438	0.065	1791.61
11440	11333	11441	11547	11439	0.065	1791.97
11441	11334	11442	11548	11440	0.065	1792.33
11442	11335	11443	11549	11441	0.065	1791.99
11443	11336	11444	11550	11442	0.065	1791.27
11444	11337	11445	11551	11443	0.065	1792.00
11445	11338	11446	11552	11444	0.065	1792.55
11446	11339	11447	11553	11445	0.065	1793.26
11447	11340	11448	11554	11446	0.065	1793.69
11448	11341	11449	11555	11447	0.065	1793.85
11449	11342	11450	11556	11448	0.065	1793.53
11450	11343	11451	11557	11449	0.065	1792.52
11451	11344	11452	11558	11450	0.065	1792.45
11452	11345	11453	11559	11451	0.065	1792.99
11453	11346	11454	11560	11452	0.065	1793.98
11454	11347	11455	11561	11453	0.065	1794.07
11455	11348	11456	11562	11454	0.065	1792.85
11456	11349	11457	11563	11455	0.065	1790.38
11457	11350	11458	11564	11456	0.065	1788.85
11458	11351	11459	11565	11457	0.065	1790.85
11459	11352	11460	11566	11458	0.065	1792.93
11460	11353	11461	11567	11459	0.065	1793.33
11461	11354	11462	11568	11460	0.065	1794.46
11462	11355	11463	11569	11461	0.065	1795.31
11463	11356	11464	11570	11462	0.065	1795.80
11464	11357	11465	11571	11463	0.065	1796.38
11465	11358	0	11572	11464	0.065	1796.92
11466	11359	11467	11573	0	0.045	1849.25
11467	11360	11468	11574	11466	0.045	1852.04
11468	11361	11469	11575	11467	0.045	1856.82
11469	11362	11470	11576	11468	0.045	1864.70
11470	11363	11471	11577	11469	0.045	1867.22
11471	11364	11472	11578	11470	0.045	1864.75
11472	11365	11473	11579	11471	0.045	1861.69
11473	11366	11474	11580	11472	0.045	1858.71
11474	11367	11475	11581	11473	0.045	1855.79
11475	11368	11476	11582	11474	0.045	1852.73
11476	11369	11477	11583	11475	0.045	1850.85
11477	11370	11478	11584	11476	0.045	1849.24
11478	11371	11479	11585	11477	0.045	1848.11
11479	11372	11480	11586	11478	0.045	1847.73
11480	11373	11481	11587	11479	0.045	1847.45
11481	11374	11482	11588	11480	0.045	1846.00
11482	11375	11483	11589	11481	0.045	1844.43
11483	11376	11484	11590	11482	0.045	1842.96
11484	11377	11485	11591	11483	0.045	1841.49
11485	11378	11486	11592	11484	0.045	1839.95
11486	11379	11487	11593	11485	0.045	1838.34
11487	11380	11488	11594	11486	0.045	1837.40
11488	11381	11489	11595	11487	0.045	1837.26
11489	11382	11490	11596	11488	0.045	1836.26
11490	11383	11491	11597	11489	0.045	1834.60
11491	11384	11492	11598	11490	0.045	1832.89
11492	11385	11493	11599	11491	0.045	1831.15
11493	11386	11494	11600	11492	0.045	1829.79
11494	11387	11495	11601	11493	0.045	1829.20
11495	11388	11496	11602	11494	0.045	1828.51
11496	11389	11497	11603	11495	0.045	1827.67
11497	11390	11498	11604	11496	0.045	1826.58
11498	11391	11499	11605	11497	0.045	1825.69
11499	11392	11500	11606	11498	0.045	1824.71
11500	11393	11501	11607	11499	0.065	1823.28
11501	11394	11502	11608	11500	0.065	1822.43
11502	11395	11503	11609	11501	0.065	1821.70
11503	11396	11504	11610	11502	0.065	1821.20
11504	11397	11505	11611	11503	0.065	1820.43
11505	11398	11506	11612	11504	0.065	1819.69
11506	11399	11507	11613	11505	0.065	1818.90
11507	11400	11508	11614	11506	0.065	1818.14
11508	11401	11509	11615	11507	0.065	1816.98
11509	11402	11510	11616	11508	0.065	1816.11
11510	11403	11511	11617	11509	0.065	1815.12
11511	11404	11512	11618	11510	0.065	1814.22
11512	11405	11513	11619	11511	0.065	1813.34
11513	11406	11514	11620	11512	0.065	1812.61
11514	11407	11515	11621	11513	0.065	1812.23
11515	11408	11516	11622	11514	0.065	1811.37
11516	11409	11517	11623	11515	0.065	1810.76
11517	11410	11518	11624	11516	0.065	1810.31
11518	11411	11519	11625	11517	0.065	1809.41
11519	11412	11520	11626	11518	0.065	1808.30
11520	11413	11521	11627	11519	0.065	1807.34
11521	11414	11522	11628	11520	0.065	1806.45
11522	11415	11523	11629	11521	0.065	1805.77
11523	11416	11524	11630	11522	0.065	1804.89
11524	11417	11525	11631	11523	0.065	1804.07
11525	11418	11526	11632	11524	0.065	1802.07
11526	11419	11527	11633	11525	0.065	1800.83
11527	11420	11528	11634	11526	0.065	1800.02
11528	11421	11529	11635	11527	0.065	1799.48
11529	11422	11530	11636	11528	0.065	1798.54
11530	11423	11531	11637	11529	0.065	1797.51
11531	11424	11532	11638	11530	0.065	1796.53
11532	11425	11533	11639	11531	0.065	1795.94
11533	11426	11534	11640	11532	0.065	1795.13
11534	11427	11535	11641	11533	0.065	1794.28
11535	11428	11536	11642	11534	0.065	1793.29
11536	11429	11537	11643	11535	0.065	1792.66
11537	11430	11538	11644	11536	0.065	1791.71
11538	11431	11539	11645	11537	0.065	1790.67
11539	11432	11540	11646	11538	0.065	1790.05
11540	11433	11541	11647	11539	0.065	1789.46
11541	11434	11542	11648	11540	0.065	1788.90
11542	11435	11543	11649	11541	0.065	1787.99
11543	11436	11544	11650	11542	0.065	1787.50
11544	11437	11545	11651	11543	0.065	1787.33
11545	11438	11546	11652	11544	0.065	1788.44
11546	11439	11547	11653	11545	0.065	1790.51
11547	11440	11548	11654	11546	0.065	1790.78
11548	11441	11549	11655	11547	0.065	1791.00
11549	11442	11550	11656	11548	0.065	1790.10
11550	11443	11551	11657	11549	0.065	1790.35
11551	11444	11552	11658	11550	0.065	1791.80
11552	11445	11553	11659	11551	0.065	1791.98
11553	11446	11554	11660	11552	0.065	1792.40
11554	11447	11555	11661	11553	0.065	1792.74
11555	11448	11556	11662	11554	0.065	1792.57
11556	11449	11557	11663	11555	0.065	1792.18
11557	11450	11558	11664	11556	0.065	1791.75
11558	11451	11559	11665	11557	0.065	1791.75
11559	11452	11560	11666	11558	0.065	1793.02
11560	11453	11561	11667	11559	0.065	1793.50
11561	11454	11562	11668	11560	0.065	1793.24
11562	11455	11563	11669	11561	0.065	1791.68
11563	11456	11564	11670	11562	0.065	1789.65
11564	11457	11565	11671	11563	0.065	1788.13
11565	11458	11566	11672	11564	0.065	1791.05
11566	11459	11567	11673	11565	0.065	1792.38
11567	11460	11568	11674	11566	0.065	1792.87
11568	11461	11569	11675	11567	0.065	1794.36
11569	11462	11570	11676	11568	0.065	1794.53
11570	11463	11571	11677	11569	0.065	1795.05
11571	11464	11572	11678	11570	0.065	1795.72
11572	11465	0	11679	11571	0.065	1794.94
11573	11466	11574	11680	0	0.045	1841.89
11574	11467	11575	11681	11573	0.045	1843.67
11575	11468	11576	11682	11574	0.045	1851.90
11576	11469	11577	11683	11575	0.045	1862.45
11577	11470	11578	11684	11576	0.045	1866.06
11578	11471	11579	11685	11577	0.045	1864.43
11579	11472	11580	11686	11578	0.045	1861.74
11580	11473	11581	11687	11579	0.045	1859.23
11581	11474	11582	11688	11580	0.045	1856.85
11582	11475	11583	11689	11581	0.045	1854.29
11583	11476	11584	11690	11582	0.045	1852.43
11584	11477	11585	11691	11583	0.045	1851.23
11585	11478	11586	11692	11584	0.045	1850.05
11586	11479	11587	11693	11585	0.045	1849.12
11587	11480	11588	11694	11586	0.045	1848.04
11588	11481	11589	11695	11587	0.045	1846.66
11589	11482	11590	11696	11588	0.045	1845.15
11590	11483	11591	11697	11589	0.045	1843.82
11591	11484	11592	11698	11590	0.045	1842.61
11592	11485	11593	11699	11591	0.045	1841.50
11593	11486	11594	11700	11592	0.045	1840.44
11594	11487	11595	11701	11593	0.045	1839.46
11595	11488	11596	11702	11594	0.045	1838.60
11596	11489	11597	11703	11595	0.045	1837.22
11597	11490	11598	11704	11596	0.045	1835.37
11598	11491	11599	11705	11597	0.045	1833.75

11599	11492	11600	11706	11598	0.045	1832.27
11600	11493	11601	11707	11599	0.045	1830.87
11601	11494	11602	11708	11600	0.045	1830.01
11602	11495	11603	11709	11601	0.045	1829.27
11603	11496	11604	11710	11602	0.045	1828.39
11604	11497	11605	11711	11603	0.045	1827.23
11605	11498	11606	11712	11604	0.045	1826.29
11606	11499	11607	11713	11605	0.045	1825.24
11607	11500	11608	11714	11606	0.065	1824.22
11608	11501	11609	11715	11607	0.065	1823.25
11609	11502	11610	11716	11608	0.065	1822.03
11610	11503	11611	11717	11609	0.065	1821.07
11611	11504	11612	11718	11610	0.065	1820.58
11612	11505	11613	11719	11611	0.065	1819.49
11613	11506	11614	11720	11612	0.065	1818.86
11614	11507	11615	11721	11613	0.065	1818.03
11615	11508	11616	11722	11614	0.065	1817.24
11616	11509	11617	11723	11615	0.065	1816.25
11617	11510	11618	11724	11616	0.065	1815.27
11618	11511	11619	11725	11617	0.065	1814.43
11619	11512	11620	11726	11618	0.065	1813.41
11620	11513	11621	11727	11619	0.065	1812.38
11621	11514	11622	11728	11620	0.065	1811.99
11622	11515	11623	11729	11621	0.065	1811.57
11623	11516	11624	11730	11622	0.065	1810.99
11624	11517	11625	11731	11623	0.065	1810.34
11625	11518	11626	11732	11624	0.065	1809.50
11626	11519	11627	11733	11625	0.065	1808.58
11627	11520	11628	11734	11626	0.065	1807.74
11628	11521	11629	11735	11627	0.065	1807.36
11629	11522	11630	11736	11628	0.065	1806.89
11630	11523	11631	11737	11629	0.065	1805.77
11631	11524	11632	11738	11630	0.065	1804.81
11632	11525	11633	11739	11631	0.065	1802.63
11633	11526	11634	11740	11632	0.065	1801.73
11634	11527	11635	11741	11633	0.065	1800.85
11635	11528	11636	11742	11634	0.065	1799.99
11636	11529	11637	11743	11635	0.065	1798.60
11637	11530	11638	11744	11636	0.065	1798.05
11638	11531	11639	11745	11637	0.065	1797.57
11639	11532	11640	11746	11638	0.065	1796.59
11640	11533	11641	11747	11639	0.065	1795.75
11641	11534	11642	11748	11640	0.065	1794.60
11642	11535	11643	11749	11641	0.065	1793.72
11643	11536	11644	11750	11642	0.065	1793.01
11644	11537	11645	11751	11643	0.065	1792.12
11645	11538	11646	11752	11644	0.065	1791.15
11646	11539	11647	11753	11645	0.065	1790.33
11647	11540	11648	11754	11646	0.065	1789.75
11648	11541	11649	11755	11647	0.065	1789.14
11649	11542	11650	11756	11648	0.065	1788.32
11650	11543	11651	11757	11649	0.065	1787.81
11651	11544	11652	11758	11650	0.065	1787.17
11652	11545	11653	11759	11651	0.065	1786.91
11653	11546	11654	11760	11652	0.065	1788.32
11654	11547	11655	11761	11653	0.065	1789.32
11655	11548	11656	11762	11654	0.065	1789.63
11656	11549	11657	11763	11655	0.065	1788.79
11657	11550	11658	11764	11656	0.065	1788.89
11658	11551	11659	11765	11657	0.065	1790.20
11659	11552	11660	11766	11658	0.065	1790.66
11660	11553	11661	11767	11659	0.065	1791.45
11661	11554	11662	11768	11660	0.065	1791.72
11662	11555	11663	11769	11661	0.065	1791.50
11663	11556	11664	11770	11662	0.065	1791.03
11664	11557	11665	11771	11663	0.065	1790.88
11665	11558	11666	11772	11664	0.065	1791.36
11666	11559	11667	11773	11665	0.065	1792.18
11667	11560	11668	11774	11666	0.065	1792.38
11668	11561	11669	11775	11667	0.065	1791.94
11669	11562	11670	11776	11668	0.065	1790.22
11670	11563	11671	11777	11669	0.065	1788.60
11671	11564	11672	11778	11670	0.065	1789.06
11672	11565	11673	11779	11671	0.065	1791.34
11673	11566	11674	11780	11672	0.065	1792.06
11674	11567	11675	11781	11673	0.065	1792.33
11675	11568	11676	11782	11674	0.065	1794.17
11676	11569	11677	11783	11675	0.065	1793.54
11677	11570	11678	11784	11676	0.065	1794.63
11678	11571	11679	11785	11677	0.065	1795.08
11679	11572	0	11786	11678	0.065	1795.39
11680	11573	11681	11787	0	0.045	1834.67
11681	11574	11682	11788	11680	0.045	1838.79
11682	11575	11683	11789	11681	0.045	1850.00
11683	11576	11684	11790	11682	0.045	1860.95
11684	11577	11685	11791	11683	0.045	1865.40
11685	11578	11686	11792	11684	0.045	1864.72
11686	11579	11687	11793	11685	0.045	1862.36
11687	11580	11688	11794	11686	0.045	1860.38
11688	11581	11689	11795	11687	0.045	1858.90
11689	11582	11690	11796	11688	0.045	1856.88
11690	11583	11691	11797	11689	0.045	1854.77
11691	11584	11692	11798	11690	0.045	1853.15
11692	11585	11693	11799	11691	0.045	1851.66
11693	11586	11694	11800	11692	0.045	1850.45
11694	11587	11695	11801	11693	0.045	1849.08
11695	11588	11696	11802	11694	0.045	1847.69
11696	11589	11697	11803	11695	0.045	1846.42
11697	11590	11698	11804	11696	0.045	1845.24
11698	11591	11699	11805	11697	0.045	1844.20
11699	11592	11700	11806	11698	0.045	1843.18
11700	11593	11701	11807	11699	0.045	1842.17
11701	11594	11702	11808	11700	0.045	1841.06
11702	11595	11703	11809	11701	0.045	1839.78
11703	11596	11704	11810	11702	0.045	1838.08
11704	11597	11705	11811	11703	0.045	1835.97
11705	11598	11706	11812	11704	0.045	1834.45
11706	11599	11707	11813	11705	0.045	1833.50
11707	11600	11708	11814	11706	0.045	1832.26
11708	11601	11709	11815	11707	0.045	1831.26
11709	11602	11710	11816	11708	0.045	1830.41
11710	11603	11711	11817	11709	0.045	1829.27
11711	11604	11712	11818	11710	0.045	1828.15
11712	11605	11713	11819	11711	0.045	1827.08
11713	11606	11714	11820	11712	0.045	1826.07
11714	11607	11715	11821	11713	0.065	1825.06
11715	11608	11716	11822	11714	0.065	1824.01
11716	11609	11717	11823	11715	0.065	1822.90
11717	11610	11718	11824	11716	0.065	1821.74
11718	11611	11719	11825	11717	0.065	1820.51
11719	11612	11720	11826	11718	0.065	1819.33
11720	11613	11721	11827	11719	0.065	1819.20
11721	11614	11722	11828	11720	0.065	1818.38
11722	11615	11723	11829	11721	0.065	1817.32
11723	11616	11724	11830	11722	0.065	1816.17
11724	11617	11725	11831	11723	0.065	1815.35
11725	11618	11726	11832	11724	0.065	1814.62
11726	11619	11727	11833	11725	0.065	1813.72
11727	11620	11728	11834	11726	0.065	1812.61
11728	11621	11729	11835	11727	0.065	1812.17
11729	11622	11730	11836	11728	0.065	1811.99
11730	11623	11731	11837	11729	0.065	1811.22
11731	11624	11732	11838	11730	0.065	1810.19
11732	11625	11733	11839	11731	0.065	1809.57
11733	11626	11734	11840	11732	0.045	1808.88
11734	11627	11735	11841	11733	0.045	1808.24
11735	11628	11736	11842	11734	0.045	1807.71
11736	11629	11737	11843	11735	0.045	1806.98
11737	11630	11738	11844	11736	0.045	1805.91
11738	11631	11739	11845	11737	0.045	1804.41
11739	11632	11740	11846	11738	0.045	1802.72
11740	11633	11741	11847	11739	0.065	1802.46
11741	11634	11742	11848	11740	0.065	1801.47
11742	11635	11743	11849	11741	0.065	1800.43
11743	11636	11744	11850	11742	0.065	1799.50
11744	11637	11745	11851	11743	0.065	1799.03
11745	11638	11746	11852	11744	0.065	1798.29
11746	11639	11747	11853	11745	0.065	1797.15
11747	11640	11748	11854	11746	0.065	1796.13
11748	11641	11749	11855	11747	0.065	1795.07
11749	11642	11750	11856	11748	0.065	1794.06
11750	11643	11751	11857	11749	0.065	1793.12
11751	11644	11752	11858	11750	0.065	1792.53
11752	11645	11753	11859	11751	0.065	1791.58
11753	11646	11754	11860	11752	0.065	1790.75
11754	11647	11755	11861	11753	0.065	1789.89
11755	11648	11756	11862	11754	0.065	1789.25
11756	11649	11757	11863	11755	0.065	1788.54
11757	11650	11758	11864	11756	0.065	1787.77
11758	11651	11759	11865	11757	0.065	1787.30
11759	11652	11760	11866	11758	0.065	1785.32
11760	11653	11761	11867	11759	0.065	1785.79
11761	11654	11762	11868	11760	0.065	1787.22
11762	11655	11763	11869	11761	0.065	1787.75
11763	11656	11764	11870	11762	0.065	1787.03
11764	11657	11765	11871	11763	0.065	1788.56
11765	11658	11766	11872	11764	0.065	1790.00
11766	11659	11767	11873	11765	0.065	1789.79
11767	11660	11768	11874	11766	0.065	1789.97
11768	11661	11769	11875	11767	0.065	1790.24
11769	11662	11770	11876	11768	0.065	1790.45
11770	11663	11771	11877	11769	0.065	1790.11
11771	11664	11772	11878	11770	0.065	1790.28
11772	11665	11773	11879	11771	0.065	1790.82
11773	11666	11774	11880	11772	0.065	1791.53
11774	11667	11775	11881	11773	0.065	1792.03
11775	11668	11776	11882	11774	0.065	1790.76
11776	11669	11777	11883	11775	0.065	1788.73
11777	11670	11778	11884	11776	0.065	1788.00
11778	11671	11779	11885	11777	0.065	1790.48
11779	11672	11780	11886	11778	0.065	1791.90
11780	11673	11781	11887	11779	0.065	1792.22
11781	11674	11782	11888	11780	0.065	1792.07
11782	11675	11783	11889	11781	0.065	1792.53
11783	11676	11784	11890	11782	0.065	1792.88
11784	11677	11785	11891	11783	0.065	1794.01
11785	11678	11786	11892	11784	0.065	1794.25
11786	11679	0	11893	11785	0.065	1794.72

11787	11680	11788	11894	0	0.045	1834.04
11788	11681	11789	11895	11787	0.045	1842.11
11789	11682	11790	11896	11788	0.045	1853.76
11790	11683	11791	11897	11789	0.045	1862.56
11791	11684	11792	11898	11790	0.045	1865.79
11792	11685	11793	11899	11791	0.045	1865.45
11793	11686	11794	11900	11792	0.045	1863.32
11794	11687	11795	11901	11793	0.045	1861.85
11795	11688	11796	11902	11794	0.045	1860.62
11796	11689	11797	11903	11795	0.045	1858.50
11797	11690	11798	11904	11796	0.045	1856.43
11798	11691	11799	11905	11797	0.045	1854.75
11799	11692	11800	11906	11798	0.045	1853.13
11800	11693	11801	11907	11799	0.045	1851.82
11801	11694	11802	11908	11800	0.045	1850.54
11802	11695	11803	11909	11801	0.045	1849.34
11803	11696	11804	11910	11802	0.045	1848.15
11804	11697	11805	11911	11803	0.045	1846.92
11805	11698	11806	11912	11804	0.045	1845.84
11806	11699	11807	11913	11805	0.045	1844.77
11807	11700	11808	11914	11806	0.045	1843.57
11808	11701	11809	11915	11807	0.045	1842.25
11809	11702	11810	11916	11808	0.045	1840.85
11810	11703	11811	11917	11809	0.045	1839.16
11811	11704	11812	11918	11810	0.045	1837.33
11812	11705	11813	11919	11811	0.045	1836.22
11813	11706	11814	11920	11812	0.045	1835.34
11814	11707	11815	11921	11813	0.045	1834.11
11815	11708	11816	11922	11814	0.045	1832.75
11816	11709	11817	11923	11815	0.045	1831.59
11817	11710	11818	11924	11816	0.045	1830.30
11818	11711	11819	11925	11817	0.045	1829.01
11819	11712	11820	11926	11818	0.045	1827.83
11820	11713	11821	11927	11819	0.045	1826.81
11821	11714	11822	11928	11820	0.065	1825.73
11822	11715	11823	11929	11821	0.065	1824.69
11823	11716	11824	11930	11822	0.065	1823.82
11824	11717	11825	11931	11823	0.065	1822.60
11825	11718	11826	11932	11824	0.065	1821.08
11826	11719	11827	11933	11825	0.065	1819.99
11827	11720	11828	11934	11826	0.065	1819.65
11828	11721	11829	11935	11827	0.065	1818.85
11829	11722	11830	11936	11828	0.065	1817.46
11830	11723	11831	11937	11829	0.065	1816.32
11831	11724	11832	11938	11830	0.065	1815.72
11832	11725	11833	11939	11831	0.065	1814.98
11833	11726	11834	11940	11832	0.065	1814.34
11834	11727	11835	11941	11833	0.065	1813.76
11835	11728	11836	11942	11834	0.065	1813.41
11836	11729	11837	11943	11835	0.065	1812.65
11837	11730	11838	11944	11836	0.065	1811.78
11838	11731	11839	11945	11837	0.065	1810.90
11839	11732	11840	11946	11838	0.065	1810.07
11840	11733	11841	11947	11839	0.045	1809.39
11841	11734	11842	11948	11840	0.045	1808.70
11842	11735	11843	11949	11841	0.045	1807.98
11843	11736	11844	11950	11842	0.045	1807.22
11844	11737	11845	11951	11843	0.045	1806.43
11845	11738	11846	11952	11844	0.045	1805.61
11846	11739	11847	11953	11845	0.045	1803.21
11847	11740	11848	11954	11846	0.065	1803.28
11848	11741	11849	11955	11847	0.065	1801.89
11849	11742	11850	11956	11848	0.065	1800.95
11850	11743	11851	11957	11849	0.065	1799.93
11851	11744	11852	11958	11850	0.065	1799.30
11852	11745	11853	11959	11851	0.065	1798.64
11853	11746	11854	11960	11852	0.065	1797.29
11854	11747	11855	11961	11853	0.065	1796.07
11855	11748	11856	11962	11854	0.065	1795.37
11856	11749	11857	11963	11855	0.065	1794.77
11857	11750	11858	11964	11856	0.065	1794.09
11858	11751	11859	11965	11857	0.065	1793.56
11859	11752	11860	11966	11858	0.065	1792.03
11860	11753	11861	11967	11859	0.065	1791.03
11861	11754	11862	11968	11860	0.065	1790.10
11862	11755	11863	11969	11861	0.065	1789.50
11863	11756	11864	11970	11862	0.065	1788.73
11864	11757	11865	11971	11863	0.065	1787.86
11865	11758	11866	11972	11864	0.065	1787.17
11866	11759	11867	11973	11865	0.065	1786.72
11867	11760	11868	11974	11866	0.065	1786.38
11868	11761	11869	11975	11867	0.065	1786.30
11869	11762	11870	11976	11868	0.065	1785.73
11870	11763	11871	11977	11869	0.065	1786.62
11871	11764	11872	11978	11870	0.065	1787.62
11872	11765	11873	11979	11871	0.065	1789.90
11873	11766	11874	11980	11872	0.065	1788.47
11874	11767	11875	11981	11873	0.065	1789.04
11875	11768	11876	11982	11874	0.065	1789.72
11876	11769	11877	11983	11875	0.065	1789.34
11877	11770	11878	11984	11876	0.065	1788.89
11878	11771	11879	11985	11877	0.065	1789.30
11879	11772	11880	11986	11878	0.065	1790.75
11880	11773	11881	11987	11879	0.065	1790.98
11881	11774	11882	11988	11880	0.065	1791.74
11882	11775	11883	11989	11881	0.065	1790.93
11883	11776	11884	11990	11882	0.065	1787.00
11884	11777	11885	11991	11883	0.065	1789.78
11885	11778	11886	11992	11884	0.065	1791.91
11886	11779	11887	11993	11885	0.065	1792.20
11887	11780	11888	11994	11886	0.065	1791.88
11888	11781	11889	11995	11887	0.065	1791.27
11889	11782	11890	11996	11888	0.065	1791.22
11890	11783	11891	11997	11889	0.065	1791.83
11891	11784	11892	11998	11890	0.065	1792.23
11892	11785	11893	11999	11891	0.065	1792.96
11893	11786	0	12000	11892	0.065	1791.41
11894	11787	11895	12001	0	0.045	1837.01
11895	11788	11896	12002	11894	0.045	1846.08
11896	11789	11897	12003	11895	0.045	1858.73
11897	11790	11898	12004	11896	0.045	1866.35
11898	11791	11899	12005	11897	0.045	1868.21
11899	11792	11900	12006	11898	0.045	1867.11
11900	11793	11901	12007	11899	0.045	1865.10
11901	11794	11902	12008	11900	0.045	1863.22
11902	11795	11903	12009	11901	0.045	1861.51
11903	11796	11904	12010	11902	0.045	1859.89
11904	11797	11905	12011	11903	0.045	1858.06
11905	11798	11906	12012	11904	0.045	1856.21
11906	11799	11907	12013	11905	0.045	1854.70
11907	11800	11908	12014	11906	0.045	1853.53
11908	11801	11909	12015	11907	0.045	1852.38
11909	11802	11910	12016	11908	0.045	1851.29
11910	11803	11911	12017	11909	0.045	1850.11
11911	11804	11912	12018	11910	0.045	1848.76
11912	11805	11913	12019	11911	0.045	1847.46
11913	11806	11914	12020	11912	0.045	1846.16
11914	11807	11915	12021	11913	0.045	1844.76
11915	11808	11916	12022	11914	0.045	1843.35
11916	11809	11917	12023	11915	0.045	1841.90
11917	11810	11918	12024	11916	0.045	1840.32
11918	11811	11919	12025	11917	0.045	1838.54
11919	11812	11920	12026	11918	0.045	1837.61
11920	11813	11921	12027	11919	0.045	1836.71
11921	11814	11922	12028	11920	0.045	1835.30
11922	11815	11923	12029	11921	0.045	1833.92
11923	11816	11924	12030	11922	0.045	1832.62
11924	11817	11925	12031	11923	0.045	1831.30
11925	11818	11926	12032	11924	0.045	1830.02
11926	11819	11927	12033	11925	0.045	1828.69
11927	11820	11928	12034	11926	0.045	1827.53
11928	11821	11929	12035	11927	0.065	1826.38
11929	11822	11930	12036	11928	0.065	1825.13
11930	11823	11931	12037	11929	0.065	1823.87
11931	11824	11932	12038	11930	0.065	1822.68
11932	11825	11933	12039	11931	0.065	1821.81
11933	11826	11934	12040	11932	0.065	1820.92
11934	11827	11935	12041	11933	0.065	1820.43
11935	11828	11936	12042	11934	0.065	1819.37
11936	11829	11937	12043	11935	0.065	1817.64
11937	11830	11938	12044	11936	0.065	1816.68
11938	11831	11939	12045	11937	0.065	1816.15
11939	11832	11940	12046	11938	0.065	1815.69
11940	11833	11941	12047	11939	0.065	1815.20
11941	11834	11942	12048	11940	0.065	1814.97
11942	11835	11943	12049	11941	0.065	1814.21
11943	11836	11944	12050	11942	0.065	1813.62
11944	11837	11945	12051	11943	0.065	1812.79
11945	11838	11946	12052	11944	0.065	1811.79
11946	11839	11947	12053	11945	0.065	1810.79
11947	11840	11948	12054	11946	0.045	1810.04
11948	11841	11949	12055	11947	0.045	1809.33
11949	11842	11950	12056	11948	0.045	1808.53
11950	11843	11951	12057	11949	0.045	1807.67
11951	11844	11952	12058	11950	0.045	1806.83
11952	11845	11953	12059	11951	0.045	1806.08
11953	11846	11954	12060	11952	0.045	1803.60
11954	11847	11955	12061	11953	0.065	1803.31
11955	11848	11956	12062	11954	0.065	1802.66
11956	11849	11957	12063	11955	0.065	1801.74
11957	11850	11958	12064	11956	0.065	1800.59
11958	11851	11959	12065	11957	0.065	1800.21
11959	11852	11960	12066	11958	0.065	1798.96
11960	11853	11961	12067	11959	0.065	1797.78
11961	11854	11962	12068	11960	0.065	1797.05
11962	11855	11963	12069	11961	0.065	1796.42
11963	11856	11964	12070	11962	0.065	1795.97
11964	11857	11965	12071	11963	0.065	1794.98
11965	11858	11966	12072	11964	0.065	1793.95
11966	11859	11967	12073	11965	0.065	1792.96
11967	11860	11968	12074	11966	0.065	1791.83
11968	11861	11969	12075	11967	0.065	1791.27
11969	11862	11970	12076	11968	0.065	1789.92
11970	11863	11971	12077	11969	0.065	1789.25
11971	11864	11972	12078	11970	0.065	1788.25
11972	11865	11973	12079	11971	0.065	1787.75
11973	11866	11974	12080	11972	0.065	1786.55
11974	11867	11975	12081	11973	0.065	1786.26

11975	11868	11976	12082	11974	0.065	1785.36
11976	11869	11977	12083	11975	0.065	1785.29
11977	11870	11978	12084	11976	0.065	1784.52
11978	11871	11979	12085	11977	0.065	1786.38
11979	11872	11980	12086	11978	0.065	1790.50
11980	11873	11981	12087	11979	0.065	1787.29
11981	11874	11982	12088	11980	0.065	1788.23
11982	11875	11983	12089	11981	0.065	1788.91
11983	11876	11984	12090	11982	0.065	1788.41
11984	11877	11985	12091	11983	0.065	1788.63
11985	11878	11986	12092	11984	0.065	1788.96
11986	11879	11987	12093	11985	0.065	1789.90
11987	11880	11988	12094	11986	0.065	1790.42
11988	11881	11989	12095	11987	0.065	1791.00
11989	11882	11990	12096	11988	0.065	1789.98
11990	11883	11991	12097	11989	0.065	1785.28
11991	11884	11992	12098	11990	0.065	1789.06
11992	11885	11993	12099	11991	0.065	1791.76
11993	11886	11994	12100	11992	0.065	1791.10
11994	11887	11995	12101	11993	0.065	1790.74
11995	11888	11996	12102	11994	0.065	1790.42
11996	11889	11997	12103	11995	0.065	1790.32
11997	11890	11998	12104	11996	0.065	1790.72
11998	11891	11999	12105	11997	0.065	1791.15
11999	11892	12000	12106	11998	0.065	1791.82
12000	11893	0	12107	11999	0.065	1791.63
12001	11894	12002	12108	0	0.045	1839.68
12002	11895	12003	12109	12001	0.045	1850.47
12003	11896	12004	12110	12002	0.045	1864.41
12004	11897	12005	12111	12003	0.045	1871.32
12005	11898	12006	12112	12004	0.045	1871.81
12006	11899	12007	12113	12005	0.045	1870.16
12007	11900	12008	12114	12006	0.045	1867.72
12008	11901	12009	12115	12007	0.045	1865.29
12009	11902	12010	12116	12008	0.045	1863.01
12010	11903	12011	12117	12009	0.045	1860.96
12011	11904	12012	12118	12010	0.045	1859.34
12012	11905	12013	12119	12011	0.045	1857.76
12013	11906	12014	12120	12012	0.045	1856.47
12014	11907	12015	12121	12013	0.045	1855.53
12015	11908	12016	12122	12014	0.045	1854.44
12016	11909	12017	12123	12015	0.045	1853.34
12017	11910	12018	12124	12016	0.045	1852.10
12018	11911	12019	12125	12017	0.045	1850.63
12019	11912	12020	12126	12018	0.045	1849.10
12020	11913	12021	12127	12019	0.045	1847.55
12021	11914	12022	12128	12020	0.045	1845.98
12022	11915	12023	12129	12021	0.045	1844.50
12023	11916	12024	12130	12022	0.045	1843.05
12024	11917	12025	12131	12023	0.045	1841.56
12025	11918	12026	12132	12024	0.045	1840.00
12026	11919	12027	12133	12025	0.045	1838.91
12027	11920	12028	12134	12026	0.045	1837.68
12028	11921	12029	12135	12027	0.045	1836.29
12029	11922	12030	12136	12028	0.045	1834.90
12030	11923	12031	12137	12029	0.045	1833.51
12031	11924	12032	12138	12030	0.045	1832.17
12032	11925	12033	12139	12031	0.045	1830.86
12033	11926	12034	12140	12032	0.045	1829.46
12034	11927	12035	12141	12033	0.045	1828.34
12035	11928	12036	12142	12034	0.065	1827.08
12036	11929	12037	12143	12035	0.065	1825.67
12037	11930	12038	12144	12036	0.065	1824.31
12038	11931	12039	12145	12037	0.065	1823.23
12039	11932	12040	12146	12038	0.065	1822.43
12040	11933	12041	12147	12039	0.065	1821.64
12041	11934	12042	12148	12040	0.065	1820.84
12042	11935	12043	12149	12041	0.065	1819.58
12043	11936	12044	12150	12042	0.065	1818.53
12044	11937	12045	12151	12043	0.065	1817.60
12045	11938	12046	12152	12044	0.065	1817.05
12046	11939	12047	12153	12045	0.065	1816.56
12047	11940	12048	12154	12046	0.065	1815.86
12048	11941	12049	12155	12047	0.065	1815.58
12049	11942	12050	12156	12048	0.065	1815.40
12050	11943	12051	12157	12049	0.065	1814.98
12051	11944	12052	12158	12050	0.065	1813.52
12052	11945	12053	12159	12051	0.065	1812.56
12053	11946	12054	12160	12052	0.065	1811.55
12054	11947	12055	12161	12053	0.045	1810.73
12055	11948	12056	12162	12054	0.045	1810.03
12056	11949	12057	12163	12055	0.045	1809.24
12057	11950	12058	12164	12056	0.045	1808.25
12058	11951	12059	12165	12057	0.045	1807.35
12059	11952	12060	12166	12058	0.045	1806.65
12060	11953	12061	12167	12059	0.045	1804.51
12061	11954	12062	12168	12060	0.065	1804.22
12062	11955	12063	12169	12061	0.065	1803.14
12063	11956	12064	12170	12062	0.065	1802.08
12064	11957	12065	12171	12063	0.065	1801.21
12065	11958	12066	12172	12064	0.065	1800.36
12066	11959	12067	12173	12065	0.065	1799.80
12067	11960	12068	12174	12066	0.065	1798.77
12068	11961	12069	12175	12067	0.065	1797.86
12069	11962	12070	12176	12068	0.065	1797.44
12070	11963	12071	12177	12069	0.065	1796.64
12071	11964	12072	12178	12070	0.065	1795.64
12072	11965	12073	12179	12071	0.065	1794.89
12073	11966	12074	12180	12072	0.065	1793.01
12074	11967	12075	12181	12073	0.065	1791.81
12075	11968	12076	12182	12074	0.065	1791.40
12076	11969	12077	12183	12075	0.065	1790.37
12077	11970	12078	12184	12076	0.065	1789.64
12078	11971	12079	12185	12077	0.065	1788.89
12079	11972	12080	12186	12078	0.065	1787.84
12080	11973	12081	12187	12079	0.065	1786.83
12081	11974	12082	12188	12080	0.065	1786.11
12082	11975	12083	12189	12081	0.065	1786.10
12083	11976	12084	12190	12082	0.065	1785.35
12084	11977	12085	12191	12083	0.065	1784.20
12085	11978	12086	12192	12084	0.065	1785.83
12086	11979	12087	12193	12085	0.065	1790.70
12087	11980	12088	12194	12086	0.065	1787.89
12088	11981	12089	12195	12087	0.065	1787.98
12089	11982	12090	12196	12088	0.065	1787.45
12090	11983	12091	12197	12089	0.065	1786.82
12091	11984	12092	12198	12090	0.065	1787.68
12092	11985	12093	12199	12091	0.065	1788.42
12093	11986	12094	12200	12092	0.065	1789.31
12094	11987	12095	12201	12093	0.065	1789.91
12095	11988	12096	12202	12094	0.065	1789.68
12096	11989	12097	12203	12095	0.065	1788.83
12097	11990	12098	12204	12096	0.065	1785.78
12098	11991	12099	12205	12097	0.065	1787.59
12099	11992	12100	12206	12098	0.065	1789.75
12100	11993	12101	12207	12099	0.065	1789.49
12101	11994	12102	12208	12100	0.065	1789.96
12102	11995	12103	12209	12101	0.065	1789.27
12103	11996	12104	12210	12102	0.065	1789.63
12104	11997	12105	12211	12103	0.065	1790.07
12105	11998	12106	12212	12104	0.065	1790.46
12106	11999	12107	12213	12105	0.065	1790.33
12107	12000	0	12214	12106	0.065	1789.18
12108	12001	12109	12215	0	0.045	1854.54
12109	12002	12110	12216	12108	0.045	1857.01
12110	12003	12111	12217	12109	0.045	1867.71
12111	12004	12112	12218	12110	0.045	1876.05
12112	12005	12113	12219	12111	0.045	1875.64
12113	12006	12114	12220	12112	0.045	1873.56
12114	12007	12115	12221	12113	0.045	1871.11
12115	12008	12116	12222	12114	0.045	1868.26
12116	12009	12117	12223	12115	0.045	1865.24
12117	12010	12118	12224	12116	0.045	1863.18
12118	12011	12119	12225	12117	0.045	1861.61
12119	12012	12120	12226	12118	0.045	1860.13
12120	12013	12121	12227	12119	0.045	1858.75
12121	12014	12122	12228	12120	0.045	1857.75
12122	12015	12123	12229	12121	0.045	1856.63
12123	12016	12124	12230	12122	0.045	1855.52
12124	12017	12125	12231	12123	0.045	1854.30
12125	12018	12126	12232	12124	0.045	1852.61
12126	12019	12127	12233	12125	0.045	1850.90
12127	12020	12128	12234	12126	0.045	1849.27
12128	12021	12129	12235	12127	0.045	1847.39
12129	12022	12130	12236	12128	0.045	1845.67
12130	12023	12131	12237	12129	0.045	1844.23
12131	12024	12132	12238	12130	0.045	1842.87
12132	12025	12133	12239	12131	0.045	1841.47
12133	12026	12134	12240	12132	0.045	1840.13
12134	12027	12135	12241	12133	0.045	1838.71
12135	12028	12136	12242	12134	0.045	1837.23
12136	12029	12137	12243	12135	0.045	1835.76
12137	12030	12138	12244	12136	0.045	1834.32
12138	12031	12139	12245	12137	0.045	1832.93
12139	12032	12140	12246	12138	0.045	1831.52
12140	12033	12141	12247	12139	0.045	1830.11
12141	12034	12142	12248	12140	0.045	1828.82
12142	12035	12143	12249	12141	0.065	1827.60
12143	12036	12144	12250	12142	0.065	1826.46
12144	12037	12145	12251	12143	0.065	1825.27
12145	12038	12146	12252	12144	0.065	1824.29
12146	12039	12147	12253	12145	0.065	1823.37
12147	12040	12148	12254	12146	0.065	1822.39
12148	12041	12149	12255	12147	0.065	1821.24
12149	12042	12150	12256	12148	0.065	1820.41
12150	12043	12151	12257	12149	0.065	1819.64
12151	12044	12152	12258	12150	0.065	1818.93
12152	12045	12153	12259	12151	0.065	1818.36
12153	12046	12154	12260	12152	0.065	1817.57
12154	12047	12155	12261	12153	0.065	1816.77
12155	12048	12156	12262	12154	0.065	1816.32
12156	12049	12157	12263	12155	0.065	1816.41
12157	12050	12158	12264	12156	0.065	1815.59
12158	12051	12159	12265	12157	0.065	1814.44
12159	12052	12160	12266	12158	0.065	1813.19
12160	12053	12161	12267	12159	0.065	1812.15
12161	12054	12162	12268	12160	0.045	1811.40
12162	12055	12163	12269	12161	0.045	1810.73

12163	12056	12164	12270	12162	0.045	1809.91
12164	12057	12165	12271	12163	0.045	1808.94
12165	12058	12166	12272	12164	0.045	1808.09
12166	12059	12167	12273	12165	0.045	1807.47
12167	12060	12168	12274	12166	0.045	1805.46
12168	12061	12169	12275	12167	0.065	1804.74
12169	12062	12170	12276	12168	0.065	1803.91
12170	12063	12171	12277	12169	0.065	1803.10
12171	12064	12172	12278	12170	0.065	1802.17
12172	12065	12173	12279	12171	0.065	1801.35
12173	12066	12174	12280	12172	0.065	1800.43
12174	12067	12175	12281	12173	0.065	1799.45
12175	12068	12176	12282	12174	0.065	1798.75
12176	12069	12177	12283	12175	0.065	1798.10
12177	12070	12178	12284	12176	0.065	1797.16
12178	12071	12179	12285	12177	0.065	1796.03
12179	12072	12180	12286	12178	0.065	1795.11
12180	12073	12181	12287	12179	0.065	1793.37
12181	12074	12182	12288	12180	0.065	1792.39
12182	12075	12183	12289	12181	0.065	1791.69
12183	12076	12184	12290	12182	0.065	1790.81
12184	12077	12185	12291	12183	0.065	1790.13
12185	12078	12186	12292	12184	0.065	1789.32
12186	12079	12187	12293	12185	0.065	1788.43
12187	12080	12188	12294	12186	0.065	1787.32
12188	12081	12189	12295	12187	0.065	1786.52
12189	12082	12190	12296	12188	0.065	1785.86
12190	12083	12191	12297	12189	0.065	1785.37
12191	12084	12192	12298	12190	0.065	1784.50
12192	12085	12193	12299	12191	0.065	1781.80
12193	12086	12194	12300	12192	0.065	1791.00
12194	12087	12195	12301	12193	0.065	1786.47
12195	12088	12196	12302	12194	0.065	1787.13
12196	12089	12197	12303	12195	0.065	1786.64
12197	12090	12198	12304	12196	0.065	1785.21
12198	12091	12199	12305	12197	0.065	1787.14
12199	12092	12200	12306	12198	0.065	1788.13
12200	12093	12201	12307	12199	0.065	1788.89
12201	12094	12202	12308	12200	0.065	1789.06
12202	12095	12203	12309	12201	0.065	1788.62
12203	12096	12204	12310	12202	0.065	1786.82
12204	12097	12205	12311	12203	0.065	1785.50
12205	12098	12206	12312	12204	0.065	1786.46
12206	12099	12207	12313	12205	0.065	1787.68
12207	12100	12208	12314	12206	0.065	1788.27
12208	12101	12209	12315	12207	0.065	1788.80
12209	12102	12210	12316	12208	0.065	1788.03
12210	12103	12211	12317	12209	0.065	1789.23
12211	12104	12212	12318	12210	0.065	1789.82
12212	12105	12213	12319	12211	0.065	1789.64
12213	12106	12214	12320	12212	0.065	1789.21
12214	12107	0	12321	12213	0.065	1788.10
12215	12108	12216	12322	0	0.045	1869.23
12216	12109	12217	12323	12215	0.045	1865.78
12217	12110	12218	12324	12216	0.045	1870.66
12218	12111	12219	12325	12217	0.045	1878.86
12219	12112	12220	12326	12218	0.045	1878.98
12220	12113	12221	12327	12219	0.045	1876.44
12221	12114	12222	12328	12220	0.045	1874.26
12222	12115	12223	12329	12221	0.045	1870.85
12223	12116	12224	12330	12222	0.045	1867.72
12224	12117	12225	12331	12223	0.045	1865.93
12225	12118	12226	12332	12224	0.045	1864.25
12226	12119	12227	12333	12225	0.045	1862.55
12227	12120	12228	12334	12226	0.045	1861.13
12228	12121	12229	12335	12227	0.045	1860.03
12229	12122	12230	12336	12228	0.045	1858.88
12230	12123	12231	12337	12229	0.045	1857.90
12231	12124	12232	12338	12230	0.045	1857.41
12232	12125	12233	12339	12231	0.045	1855.72
12233	12126	12234	12340	12232	0.045	1853.30
12234	12127	12235	12341	12233	0.045	1850.89
12235	12128	12236	12342	12234	0.045	1848.58
12236	12129	12237	12343	12235	0.045	1846.85
12237	12130	12238	12344	12236	0.045	1845.64
12238	12131	12239	12345	12237	0.045	1844.41
12239	12132	12240	12346	12238	0.045	1842.86
12240	12133	12241	12347	12239	0.045	1841.26
12241	12134	12242	12348	12240	0.045	1839.73
12242	12135	12243	12349	12241	0.045	1838.14
12243	12136	12244	12350	12242	0.045	1836.56
12244	12137	12245	12351	12243	0.045	1835.05
12245	12138	12246	12352	12244	0.045	1833.56
12246	12139	12247	12353	12245	0.045	1832.04
12247	12140	12248	12354	12246	0.045	1830.65
12248	12141	12249	12355	12247	0.045	1829.31
12249	12142	12250	12356	12248	0.045	1828.05
12250	12143	12251	12357	12249	0.045	1827.09
12251	12144	12252	12358	12250	0.045	1825.96
12252	12145	12253	12359	12251	0.045	1825.28
12253	12146	12254	12360	12252	0.065	1824.50
12254	12147	12255	12361	12253	0.065	1823.43
12255	12148	12256	12362	12254	0.065	1822.26
12256	12149	12257	12363	12255	0.065	1821.36
12257	12150	12258	12364	12256	0.065	1820.83
12258	12151	12259	12365	12257	0.065	1820.20
12259	12152	12260	12366	12258	0.065	1819.47
12260	12153	12261	12367	12259	0.065	1818.59
12261	12154	12262	12368	12260	0.065	1817.74
12262	12155	12263	12369	12261	0.065	1817.27
12263	12156	12264	12370	12262	0.065	1817.12
12264	12157	12265	12371	12263	0.065	1816.06
12265	12158	12266	12372	12264	0.065	1814.68
12266	12159	12267	12373	12265	0.065	1813.53
12267	12160	12268	12374	12266	0.065	1812.62
12268	12161	12269	12375	12267	0.045	1812.02
12269	12162	12270	12376	12268	0.045	1811.40
12270	12163	12271	12377	12269	0.045	1810.62
12271	12164	12272	12378	12270	0.045	1809.76
12272	12165	12273	12379	12271	0.045	1809.11
12273	12166	12274	12380	12272	0.045	1808.50
12274	12167	12275	12381	12273	0.045	1806.12
12275	12168	12276	12382	12274	0.065	1805.58
12276	12169	12277	12383	12275	0.065	1805.11
12277	12170	12278	12384	12276	0.065	1804.05
12278	12171	12279	12385	12277	0.065	1803.16
12279	12172	12280	12386	12278	0.065	1802.22
12280	12173	12281	12387	12279	0.065	1801.05
12281	12174	12282	12388	12280	0.065	1800.23
12282	12175	12283	12389	12281	0.065	1799.46
12283	12176	12284	12390	12282	0.065	1798.33
12284	12177	12285	12391	12283	0.065	1797.13
12285	12178	12286	12392	12284	0.065	1795.95
12286	12179	12287	12393	12285	0.065	1794.88
12287	12180	12288	12394	12286	0.065	1793.74
12288	12181	12289	12395	12287	0.065	1792.81
12289	12182	12290	12396	12288	0.065	1792.02
12290	12183	12291	12397	12289	0.065	1790.84
12291	12184	12292	12398	12290	0.065	1790.54
12292	12185	12293	12399	12291	0.065	1789.66
12293	12186	12294	12400	12292	0.065	1788.66
12294	12187	12295	12401	12293	0.065	1787.57
12295	12188	12296	12402	12294	0.065	1786.70
12296	12189	12297	12403	12295	0.065	1785.60
12297	12190	12298	12404	12296	0.065	1785.27
12298	12191	12299	12405	12297	0.065	1784.94
12299	12192	12300	12406	12298	0.065	1781.80
12300	12193	12301	12407	12299	0.065	1791.50
12301	12194	12302	12408	12300	0.065	1784.74
12302	12195	12303	12409	12301	0.065	1785.82
12303	12196	12304	12410	12302	0.065	1785.57
12304	12197	12305	12411	12303	0.065	1785.87
12305	12198	12306	12412	12304	0.065	1786.13
12306	12199	12307	12413	12305	0.065	1787.32
12307	12200	12308	12414	12306	0.065	1787.82
12308	12201	12309	12415	12307	0.065	1787.67
12309	12202	12310	12416	12308	0.065	1787.24
12310	12203	12311	12417	12309	0.065	1785.18
12311	12204	12312	12418	12310	0.065	1785.28
12312	12205	12313	12419	12311	0.065	1784.88
12313	12206	12314	12420	12312	0.065	1786.85
12314	12207	12315	12421	12313	0.065	1787.28
12315	12208	12316	12422	12314	0.065	1787.12
12316	12209	12317	12423	12315	0.065	1787.00
12317	12210	12318	12424	12316	0.065	1788.45
12318	12211	12319	12425	12317	0.065	1788.67
12319	12212	12320	12426	12318	0.065	1788.38
12320	12213	12321	12427	12319	0.065	1787.83
12321	12214	0	12428	12320	0.065	1786.64
12322	12215	12323	12429	0	0.045	1876.26
12323	12216	12324	12430	12322	0.045	1873.79
12324	12217	12325	12431	12323	0.045	1876.28
12325	12218	12326	12432	12324	0.045	1879.81
12326	12219	12327	12433	12325	0.045	1876.79
12327	12220	12328	12434	12326	0.045	1875.65
12328	12221	12329	12435	12327	0.045	1874.11
12329	12222	12330	12436	12328	0.045	1871.57
12330	12223	12331	12437	12329	0.045	1868.81
12331	12224	12332	12438	12330	0.045	1867.58
12332	12225	12333	12439	12331	0.045	1866.17
12333	12226	12334	12440	12332	0.045	1864.78
12334	12227	12335	12441	12333	0.045	1863.75
12335	12228	12336	12442	12334	0.045	1862.60
12336	12229	12337	12443	12335	0.045	1861.31
12337	12230	12338	12444	12336	0.045	1860.23
12338	12231	12339	12445	12337	0.045	1859.96
12339	12232	12340	12446	12338	0.045	1859.27
12340	12233	12341	12447	12339	0.045	1855.87
12341	12234	12342	12448	12340	0.045	1852.21
12342	12235	12343	12449	12341	0.045	1850.31
12343	12236	12344	12450	12342	0.045	1848.57
12344	12237	12345	12451	12343	0.045	1847.31
12345	12238	12346	12452	12344	0.045	1845.94
12346	12239	12347	12453	12345	0.045	1844.25
12347	12240	12348	12454	12346	0.045	1842.56
12348	12241	12349	12455	12347	0.045	1840.85
12349	12242	12350	12456	12348	0.045	1839.16
12350	12243	12351	12457	12349	0.045	1837.49

12351	12244	12352	12458	12350	0.045	1835.76
12352	12245	12353	12459	12351	0.045	1834.07
12353	12246	12354	12460	12352	0.045	1832.52
12354	12247	12355	12461	12353	0.045	1831.29
12355	12248	12356	12462	12354	0.045	1830.06
12356	12249	12357	12463	12355	0.045	1828.63
12357	12250	12358	12464	12356	0.045	1827.09
12358	12251	12359	12465	12357	0.045	1826.21
12359	12252	12360	12466	12358	0.045	1825.98
12360	12253	12361	12467	12359	0.065	1825.45
12361	12254	12362	12468	12360	0.065	1824.46
12362	12255	12363	12469	12361	0.065	1823.39
12363	12256	12364	12470	12362	0.065	1822.49
12364	12257	12365	12471	12363	0.065	1821.96
12365	12258	12366	12472	12364	0.065	1821.35
12366	12259	12367	12473	12365	0.065	1820.49
12367	12260	12368	12474	12366	0.065	1819.44
12368	12261	12369	12475	12367	0.065	1818.35
12369	12262	12370	12476	12368	0.065	1817.51
12370	12263	12371	12477	12369	0.065	1817.17
12371	12264	12372	12478	12370	0.065	1816.62
12372	12265	12373	12479	12371	0.065	1815.28
12373	12266	12374	12480	12372	0.065	1814.12
12374	12267	12375	12481	12373	0.065	1813.31
12375	12268	12376	12482	12374	0.045	1812.77
12376	12269	12377	12483	12375	0.045	1812.21
12377	12270	12378	12484	12376	0.045	1811.52
12378	12271	12379	12485	12377	0.045	1810.74
12379	12272	12380	12486	12378	0.045	1810.06
12380	12273	12381	12487	12379	0.045	1809.34
12381	12274	12382	12488	12380	0.045	1806.87
12382	12275	12383	12489	12381	0.065	1806.44
12383	12276	12384	12490	12382	0.065	1805.54
12384	12277	12385	12491	12383	0.065	1804.68
12385	12278	12386	12492	12384	0.065	1803.81
12386	12279	12387	12493	12385	0.065	1802.70
12387	12280	12388	12494	12386	0.065	1801.71
12388	12281	12389	12495	12387	0.065	1800.74
12389	12282	12390	12496	12388	0.065	1799.84
12390	12283	12391	12497	12389	0.065	1798.35
12391	12284	12392	12498	12390	0.065	1797.14
12392	12285	12393	12499	12391	0.065	1796.13
12393	12286	12394	12500	12392	0.065	1795.16
12394	12287	12395	12501	12393	0.065	1794.29
12395	12288	12396	12502	12394	0.065	1793.41
12396	12289	12397	12503	12395	0.065	1792.66
12397	12290	12398	12504	12396	0.065	1791.73
12398	12291	12399	12505	12397	0.065	1791.12
12399	12292	12400	12506	12398	0.065	1789.92
12400	12293	12401	12507	12399	0.065	1788.74
12401	12294	12402	12508	12400	0.065	1788.04
12402	12295	12403	12509	12401	0.065	1787.44
12403	12296	12404	12510	12402	0.065	1786.68
12404	12297	12405	12511	12403	0.065	1785.72
12405	12298	12406	12512	12404	0.065	1784.87
12406	12299	12407	12513	12405	0.065	1784.83
12407	12300	12408	12514	12406	0.065	1791.70
12408	12301	12409	12515	12407	0.065	1781.50
12409	12302	12410	12516	12408	0.065	1784.34
12410	12303	12411	12517	12409	0.065	1784.44
12411	12304	12412	12518	12410	0.065	1784.75
12412	12305	12413	12519	12411	0.065	1785.46
12413	12306	12414	12520	12412	0.065	1786.93
12414	12307	12415	12521	12413	0.065	1786.83
12415	12308	12416	12522	12414	0.065	1786.91
12416	12309	12417	12523	12415	0.065	1786.38
12417	12310	12418	12524	12416	0.065	1784.92
12418	12311	12419	12525	12417	0.065	1784.27
12419	12312	12420	12526	12418	0.065	1783.99
12420	12313	12421	12527	12419	0.065	1785.56
12421	12314	12422	12528	12420	0.065	1786.26
12422	12315	12423	12529	12421	0.065	1785.40
12423	12316	12424	12530	12422	0.065	1786.31
12424	12317	12425	12531	12423	0.065	1787.28
12425	12318	12426	12532	12424	0.065	1787.94
12426	12319	12427	12533	12425	0.065	1787.73
12427	12320	12428	12534	12426	0.065	1787.19
12428	12321	0	0	12427	0.065	1786.79
12429	12322	12430	12535	0	0.045	1860.62
12430	12323	12431	12536	12429	0.045	1866.75
12431	12324	12432	12537	12430	0.045	1879.96
12432	12325	12433	12538	12431	0.045	1885.53
12433	12326	12434	12539	12432	0.045	1883.14
12434	12327	12435	12540	12433	0.045	1880.55
12435	12328	12436	12541	12434	0.045	1879.42
12436	12329	12437	12542	12435	0.045	1877.23
12437	12330	12438	12543	12436	0.045	1873.33
12438	12331	12439	12544	12437	0.045	1868.15
12439	12332	12440	12545	12438	0.045	1860.17
12440	12333	12441	12546	12439	0.045	1863.48
12441	12334	12442	12547	12440	0.045	1865.17
12442	12335	12443	12548	12441	0.045	1865.41
12443	12336	12444	12549	12442	0.045	1864.30
12444	12337	12445	12550	12443	0.045	1862.87
12445	12338	12446	12551	12444	0.045	1861.86
12446	12339	12447	12552	12445	0.045	1860.85
12447	12340	12448	12553	12446	0.045	1857.68
12448	12341	12449	12554	12447	0.045	1854.04
12449	12342	12450	12555	12448	0.045	1852.06
12450	12343	12451	12556	12449	0.045	1850.37
12451	12344	12452	12557	12450	0.045	1848.99
12452	12345	12453	12558	12451	0.045	1847.39
12453	12346	12454	12559	12452	0.045	1845.82
12454	12347	12455	12560	12453	0.045	1844.18
12455	12348	12456	12561	12454	0.045	1842.46
12456	12349	12457	12562	12455	0.045	1840.58
12457	12350	12458	12563	12456	0.045	1838.63
12458	12351	12459	12564	12457	0.045	1836.71
12459	12352	12460	12565	12458	0.045	1834.86
12460	12353	12461	12566	12459	0.045	1833.31
12461	12354	12462	12567	12460	0.045	1832.30
12462	12355	12463	12568	12461	0.045	1831.16
12463	12356	12464	12569	12462	0.045	1829.77
12464	12357	12465	12570	12463	0.045	1828.12
12465	12358	12466	12571	12464	0.045	1827.05
12466	12359	12467	12572	12465	0.045	1826.68
12467	12360	12468	12573	12466	0.065	1826.11
12468	12361	12469	12574	12467	0.065	1825.30
12469	12362	12470	12575	12468	0.065	1824.46
12470	12363	12471	12576	12469	0.065	1823.70
12471	12364	12472	12577	12470	0.065	1823.14
12472	12365	12473	12578	12471	0.065	1822.49
12473	12366	12474	12579	12472	0.065	1821.47
12474	12367	12475	12580	12473	0.065	1820.27
12475	12368	12476	12581	12474	0.065	1819.34
12476	12369	12477	12582	12475	0.065	1818.48
12477	12370	12478	12583	12476	0.065	1817.73
12478	12371	12479	12584	12477	0.065	1816.83
12479	12372	12480	12585	12478	0.065	1815.78
12480	12373	12481	12586	12479	0.065	1814.82
12481	12374	12482	12587	12480	0.065	1814.25
12482	12375	12483	12588	12481	0.045	1813.72
12483	12376	12484	12589	12482	0.045	1813.14
12484	12377	12485	12590	12483	0.045	1812.50
12485	12378	12486	12591	12484	0.045	1811.72
12486	12379	12487	12592	12485	0.045	1810.87
12487	12380	12488	12593	12486	0.045	1810.00
12488	12381	12489	12594	12487	0.045	1807.55
12489	12382	12490	12595	12488	0.065	1807.05
12490	12383	12491	12596	12489	0.065	1806.30
12491	12384	12492	12597	12490	0.065	1805.53
12492	12385	12493	12598	12491	0.065	1804.49
12493	12386	12494	12599	12492	0.065	1803.30
12494	12387	12495	12600	12493	0.065	1801.98
12495	12388	12496	12601	12494	0.065	1800.69
12496	12389	12497	12602	12495	0.065	1799.43
12497	12390	12498	12603	12496	0.065	1798.45
12498	12391	12499	12604	12497	0.065	1797.00
12499	12392	12500	12605	12498	0.065	1796.25
12500	12393	12501	12606	12499	0.065	1795.42
12501	12394	12502	12607	12500	0.065	1794.21
12502	12395	12503	12608	12501	0.065	1793.65
12503	12396	12504	12609	12502	0.065	1792.79
12504	12397	12505	12610	12503	0.065	1791.97
12505	12398	12506	12611	12504	0.065	1791.05
12506	12399	12507	12612	12505	0.065	1789.61
12507	12400	12508	12613	12506	0.065	1788.86
12508	12401	12509	12614	12507	0.065	1788.25
12509	12402	12510	12615	12508	0.065	1787.57
12510	12403	12511	12616	12509	0.065	1786.81
12511	12404	12512	12617	12510	0.065	1785.84
12512	12405	12513	12618	12511	0.065	1784.97
12513	12406	12514	12619	12512	0.065	1784.65
12514	12407	12515	12620	12513	0.065	1791.90
12515	12408	12516	12621	12514	0.065	1781.40
12516	12409	12517	12622	12515	0.065	1783.26
12517	12410	12518	12623	12516	0.065	1783.57
12518	12411	12519	12624	12517	0.065	1783.94
12519	12412	12520	12625	12518	0.065	1784.05
12520	12413	12521	12626	12519	0.065	1785.10
12521	12414	12522	12627	12520	0.065	1785.67
12522	12415	12523	12628	12521	0.065	1785.64
12523	12416	12524	12629	12522	0.065	1784.76
12524	12417	12525	12630	12523	0.065	1784.37
12525	12418	12526	12631	12524	0.065	1783.48
12526	12419	12527	12632	12525	0.065	1783.36
12527	12420	12528	12633	12526	0.065	1783.96
12528	12421	12529	12634	12527	0.065	1784.45
12529	12422	12530	12635	12528	0.065	1785.16
12530	12423	12531	12636	12529	0.065	1785.57
12531	12424	12532	12637	12530	0.065	1786.46
12532	12425	12533	12638	12531	0.065	1787.09
12533	12426	12534	12639	12532	0.065	1786.87
12534	12427	0	12640	12533	0.065	1786.18
12535	12429	12536	12641	0	0.045	1856.03
12536	12430	12537	12642	12535	0.045	1871.49
12537	12431	12538	12643	12536	0.045	1883.63
12538	12432	12539	12644	12537	0.045	1891.17

12539	12433	12540	12645	12538	0.045	1889.80
12540	12434	12541	12646	12539	0.045	1885.59
12541	12435	12542	12647	12540	0.045	1884.74
12542	12436	12543	12648	12541	0.045	1882.90
12543	12437	12544	12649	12542	0.045	1878.91
12544	12438	12545	12650	12543	0.045	1873.87
12545	12439	12546	12651	12544	0.045	1869.68
12546	12440	12547	12652	12545	0.045	1870.41
12547	12441	12548	12653	12546	0.045	1865.77
12548	12442	12549	12654	12547	0.045	1866.26
12549	12443	12550	12655	12548	0.045	1866.50
12550	12444	12551	12656	12549	0.045	1865.82
12551	12445	12552	12657	12550	0.045	1864.20
12552	12446	12553	12658	12551	0.045	1862.00
12553	12447	12554	12659	12552	0.045	1859.73
12554	12448	12555	12660	12553	0.045	1857.34
12555	12449	12556	12661	12554	0.045	1854.92
12556	12450	12557	12662	12555	0.045	1852.78
12557	12451	12558	12663	12556	0.045	1850.68
12558	12452	12559	12664	12557	0.045	1849.37
12559	12453	12560	12665	12558	0.045	1847.86
12560	12454	12561	12666	12559	0.045	1846.21
12561	12455	12562	12667	12560	0.045	1844.41
12562	12456	12563	12668	12561	0.045	1842.33
12563	12457	12564	12669	12562	0.045	1839.95
12564	12458	12565	12670	12563	0.045	1837.81
12565	12459	12566	12671	12564	0.045	1835.95
12566	12460	12567	12672	12565	0.045	1834.57
12567	12461	12568	12673	12566	0.045	1833.54
12568	12462	12569	12674	12567	0.045	1832.40
12569	12463	12570	12675	12568	0.045	1831.12
12570	12464	12571	12676	12569	0.045	1829.57
12571	12465	12572	12677	12570	0.045	1828.31
12572	12466	12573	12678	12571	0.045	1827.53
12573	12467	12574	12679	12572	0.065	1826.90
12574	12468	12575	12680	12573	0.065	1826.18
12575	12469	12576	12681	12574	0.065	1825.41
12576	12470	12577	12682	12575	0.065	1824.74
12577	12471	12578	12683	12576	0.065	1824.31
12578	12472	12579	12684	12577	0.065	1823.50
12579	12473	12580	12685	12578	0.065	1822.31
12580	12474	12581	12686	12579	0.065	1820.93
12581	12475	12582	12687	12580	0.065	1820.24
12582	12476	12583	12688	12581	0.065	1819.78
12583	12477	12584	12689	12582	0.065	1818.39
12584	12478	12585	12690	12583	0.065	1817.38
12585	12479	12586	12691	12584	0.065	1816.48
12586	12480	12587	12692	12585	0.065	1815.79
12587	12481	12588	12693	12586	0.065	1815.29
12588	12482	12589	12694	12587	0.045	1814.73
12589	12483	12590	12695	12588	0.045	1814.15
12590	12484	12591	12696	12589	0.045	1813.49
12591	12485	12592	12697	12590	0.045	1812.72
12592	12486	12593	12698	12591	0.045	1811.84
12593	12487	12594	12699	12592	0.045	1810.87
12594	12488	12595	12700	12593	0.045	1808.36
12595	12489	12596	12701	12594	0.065	1807.92
12596	12490	12597	12702	12595	0.065	1807.30
12597	12491	12598	12703	12596	0.065	1805.83
12598	12492	12599	12704	12597	0.065	1804.75
12599	12493	12600	12705	12598	0.065	1803.41
12600	12494	12601	12706	12599	0.065	1801.92
12601	12495	12602	12707	12600	0.065	1800.53
12602	12496	12603	12708	12601	0.065	1798.81
12603	12497	12604	12709	12602	0.065	1797.46
12604	12498	12605	12710	12603	0.065	1797.22
12605	12499	12606	12711	12604	0.065	1796.66
12606	12500	12607	12712	12605	0.065	1795.80
12607	12501	12608	12713	12606	0.065	1794.77
12608	12502	12609	12714	12607	0.065	1793.77
12609	12503	12610	12715	12608	0.065	1792.82
12610	12504	12611	12716	12609	0.065	1791.88
12611	12505	12612	12717	12610	0.065	1791.02
12612	12506	12613	12718	12611	0.065	1790.47
12613	12507	12614	12719	12612	0.065	1789.53
12614	12508	12615	12720	12613	0.065	1788.69
12615	12509	12616	12721	12614	0.065	1787.81
12616	12510	12617	12722	12615	0.065	1786.77
12617	12511	12618	12723	12616	0.065	1785.75
12618	12512	12619	12724	12617	0.065	1784.88
12619	12513	12620	12725	12618	0.065	1784.74
12620	12514	12621	12726	12619	0.065	1792.00
12621	12515	12622	12727	12620	0.065	1783.04
12622	12516	12623	12728	12621	0.065	1781.30
12623	12517	12624	12729	12622	0.065	1782.71
12624	12518	12625	12730	12623	0.065	1782.59
12625	12519	12626	12731	12624	0.065	1782.91
12626	12520	12627	12732	12625	0.065	1783.32
12627	12521	12628	12733	12626	0.065	1783.78
12628	12522	12629	12734	12627	0.065	1784.11
12629	12523	12630	12735	12628	0.065	1784.22
12630	12524	12631	12736	12629	0.065	1783.98
12631	12525	12632	12737	12630	0.065	1782.56
12632	12526	12633	12738	12631	0.065	1782.18
12633	12527	12634	12739	12632	0.065	1782.70
12634	12528	12635	12740	12633	0.065	1783.60
12635	12529	12636	12741	12634	0.065	1784.18
12636	12530	12637	12742	12635	0.065	1785.14
12637	12531	12638	12743	12636	0.065	1785.66
12638	12532	12639	12744	12637	0.065	1785.95
12639	12533	12640	12745	12638	0.065	1786.17
12640	12534	0	12746	12639	0.065	1785.36
12641	12535	12642	0	0	0.045	1859.07
12642	12536	12643	0	12641	0.045	1876.23
12643	12537	12644	0	12642	0.045	1887.92
12644	12538	12645	0	12643	0.045	1895.89
12645	12539	12646	0	12644	0.045	1895.94
12646	12540	12647	0	12645	0.045	1892.16
12647	12541	12648	0	12646	0.045	1890.05
12648	12542	12649	0	12647	0.045	1888.57
12649	12543	12650	0	12648	0.045	1885.15
12650	12544	12651	0	12649	0.045	1881.60
12651	12545	12652	0	12650	0.045	1879.20
12652	12546	12653	12747	12651	0.045	1877.20
12653	12547	12654	12748	12652	0.045	1871.43
12654	12548	12655	12749	12653	0.045	1870.62
12655	12549	12656	12750	12654	0.045	1868.71
12656	12550	12657	12751	12655	0.045	1866.52
12657	12551	12658	12752	12656	0.045	1865.45
12658	12552	12659	12753	12657	0.045	1863.38
12659	12553	12660	12754	12658	0.045	1860.88
12660	12554	12661	12755	12659	0.045	1859.21
12661	12555	12662	12756	12660	0.045	1857.65
12662	12556	12663	12757	12661	0.045	1854.88
12663	12557	12664	12758	12662	0.045	1852.51
12664	12558	12665	12759	12663	0.045	1851.85
12665	12559	12666	12760	12664	0.045	1850.61
12666	12560	12667	12761	12665	0.045	1848.74
12667	12561	12668	12762	12666	0.045	1846.47
12668	12562	12669	12763	12667	0.045	1844.03
12669	12563	12670	12764	12668	0.045	1841.24
12670	12564	12671	12765	12669	0.045	1838.80
12671	12565	12672	12766	12670	0.045	1837.07
12672	12566	12673	12767	12671	0.045	1835.79
12673	12567	12674	12768	12672	0.045	1834.65
12674	12568	12675	12769	12673	0.045	1833.52
12675	12569	12676	12770	12674	0.045	1832.32
12676	12570	12677	12771	12675	0.045	1830.97
12677	12571	12678	12772	12676	0.045	1829.72
12678	12572	12679	12773	12677	0.045	1828.74
12679	12573	12680	12774	12678	0.065	1827.92
12680	12574	12681	12775	12679	0.065	1827.19
12681	12575	12682	12776	12680	0.065	1826.51
12682	12576	12683	12777	12681	0.065	1825.94
12683	12577	12684	12778	12682	0.065	1825.27
12684	12578	12685	12779	12683	0.065	1824.20
12685	12579	12686	12780	12684	0.045	1823.10
12686	12580	12687	12781	12685	0.045	1822.01
12687	12581	12688	12782	12686	0.045	1820.97
12688	12582	12689	12783	12687	0.045	1820.07
12689	12583	12690	12784	12688	0.045	1818.69
12690	12584	12691	12785	12689	0.045	1818.22
12691	12585	12692	12786	12690	0.045	1817.55
12692	12586	12693	12787	12691	0.045	1816.87
12693	12587	12694	12788	12692	0.045	1816.32
12694	12588	12695	12789	12693	0.045	1815.77
12695	12589	12696	12790	12694	0.045	1815.19
12696	12590	12697	12791	12695	0.045	1814.50
12697	12591	12698	12792	12696	0.045	1813.68
12698	12592	12699	12793	12697	0.045	1812.77
12699	12593	12700	12794	12698	0.045	1811.71
12700	12594	12701	12795	12699	0.045	1809.21
12701	12595	12702	12796	12700	0.065	1808.60
12702	12596	12703	12797	12701	0.065	1807.27
12703	12597	12704	12798	12702	0.065	1806.83
12704	12598	12705	12799	12703	0.065	1805.06
12705	12599	12706	12800	12704	0.065	1803.77
12706	12600	12707	12801	12705	0.065	1802.33
12707	12601	12708	12802	12706	0.065	1801.18
12708	12602	12709	12803	12707	0.065	1799.86
12709	12603	12710	12804	12708	0.065	1799.12
12710	12604	12711	12805	12709	0.065	1798.56
12711	12605	12712	12806	12710	0.065	1797.40
12712	12606	12713	12807	12711	0.065	1796.22
12713	12607	12714	12808	12712	0.065	1795.39
12714	12608	12715	12809	12713	0.065	1794.41
12715	12609	12716	12810	12714	0.065	1793.48
12716	12610	12717	12811	12715	0.065	1792.70
12717	12611	12718	12812	12716	0.065	1792.09
12718	12612	12719	12813	12717	0.065	1790.92
12719	12613	12720	12814	12718	0.065	1789.57
12720	12614	12721	12815	12719	0.065	1788.69
12721	12615	12722	12816	12720	0.065	1787.91
12722	12616	12723	12817	12721	0.065	1786.86
12723	12617	12724	12818	12722	0.065	1786.31
12724	12618	12725	12819	12723	0.065	1785.60
12725	12619	12726	12820	12724	0.065	1785.11
12726	12620	12727	12821	12725	0.065	1791.60

12727	12621	12728	12822	12726	0.065	1783.62
12728	12622	12729	12823	12727	0.065	1782.62
12729	12623	12730	12824	12728	0.065	1781.20
12730	12624	12731	12825	12729	0.065	1782.26
12731	12625	12732	12826	12730	0.065	1782.20
12732	12626	12733	12827	12731	0.065	1782.21
12733	12627	12734	12828	12732	0.065	1782.77
12734	12628	12735	12829	12733	0.065	1783.04
12735	12629	12736	12830	12734	0.065	1783.66
12736	12630	12737	12831	12735	0.065	1783.41
12737	12631	12738	12832	12736	0.065	1782.78
12738	12632	12739	12833	12737	0.065	1781.91
12739	12633	12740	12834	12738	0.065	1782.09
12740	12634	12741	12835	12739	0.065	1783.33
12741	12635	12742	12836	12740	0.065	1784.06
12742	12636	12743	12837	12741	0.065	1785.54
12743	12637	12744	12838	12742	0.065	1785.43
12744	12638	12745	12839	12743	0.065	1784.93
12745	12639	12746	12840	12744	0.065	1785.02
12746	12640	0	0	12745	0.065	1784.57
12747	12652	12748	0	0	0.045	1883.72
12748	12653	12749	0	12747	0.045	1877.09
12749	12654	12750	0	12748	0.045	1874.25
12750	12655	12751	12841	12749	0.045	1871.02
12751	12656	12752	12842	12750	0.045	1869.70
12752	12657	12753	12843	12751	0.045	1867.18
12753	12658	12754	12844	12752	0.045	1865.03
12754	12659	12755	12845	12753	0.045	1862.15
12755	12660	12756	12846	12754	0.045	1860.41
12756	12661	12757	12847	12755	0.045	1859.14
12757	12662	12758	12848	12756	0.045	1856.84
12758	12663	12759	12849	12757	0.045	1855.33
12759	12664	12760	12850	12758	0.045	1854.95
12760	12665	12761	12851	12759	0.045	1853.49
12761	12666	12762	12852	12760	0.045	1851.20
12762	12667	12763	12853	12761	0.045	1848.09
12763	12668	12764	12854	12762	0.045	1845.02
12764	12669	12765	12855	12763	0.045	1842.14
12765	12670	12766	12856	12764	0.045	1839.80
12766	12671	12767	12857	12765	0.045	1838.25
12767	12672	12768	12858	12766	0.045	1837.03
12768	12673	12769	12859	12767	0.045	1835.82
12769	12674	12770	12860	12768	0.045	1834.58
12770	12675	12771	12861	12769	0.045	1833.34
12771	12676	12772	12862	12770	0.045	1832.09
12772	12677	12773	12863	12771	0.045	1830.92
12773	12678	12774	12864	12772	0.045	1829.91
12774	12679	12775	12865	12773	0.045	1829.02
12775	12680	12776	12866	12774	0.045	1828.24
12776	12681	12777	12867	12775	0.065	1827.59
12777	12682	12778	12868	12776	0.065	1826.87
12778	12683	12779	12869	12777	0.065	1826.10
12779	12684	12780	12870	12778	0.065	1824.88
12780	12685	12781	12871	12779	0.045	1823.55
12781	12686	12782	12872	12780	0.045	1822.36
12782	12687	12783	12873	12781	0.045	1820.98
12783	12688	12784	12874	12782	0.045	1819.79
12784	12689	12785	12875	12783	0.045	1819.29
12785	12690	12786	12876	12784	0.045	1819.23
12786	12691	12787	12877	12785	0.045	1818.71
12787	12692	12788	12878	12786	0.045	1818.04
12788	12693	12789	12879	12787	0.045	1817.44
12789	12694	12790	12880	12788	0.045	1816.87
12790	12695	12791	12881	12789	0.045	1816.25
12791	12696	12792	12882	12790	0.045	1815.51
12792	12697	12793	12883	12791	0.045	1814.62
12793	12698	12794	12884	12792	0.045	1813.61
12794	12699	12795	12885	12793	0.045	1812.53
12795	12700	12796	12886	12794	0.045	1809.96
12796	12701	12797	12887	12795	0.065	1809.21
12797	12702	12798	12888	12796	0.065	1810.67
12798	12703	12799	12889	12797	0.065	1806.73
12799	12704	12800	12890	12798	0.065	1805.65
12800	12705	12801	12891	12799	0.065	1804.35
12801	12706	12802	12892	12800	0.065	1803.12
12802	12707	12803	12893	12801	0.065	1801.86
12803	12708	12804	12894	12802	0.065	1800.59
12804	12709	12805	12895	12803	0.065	1799.92
12805	12710	12806	12896	12804	0.065	1799.05
12806	12711	12807	12897	12805	0.065	1797.85
12807	12712	12808	12898	12806	0.065	1796.87
12808	12713	12809	12899	12807	0.065	1795.74
12809	12714	12810	12900	12808	0.065	1794.63
12810	12715	12811	12901	12809	0.065	1794.08
12811	12716	12812	12902	12810	0.065	1793.64
12812	12717	12813	12903	12811	0.065	1793.02
12813	12718	12814	12904	12812	0.065	1791.89
12814	12719	12815	12905	12813	0.065	1790.16
12815	12720	12816	12906	12814	0.065	1789.17
12816	12721	12817	12907	12815	0.065	1788.57
12817	12722	12818	12908	12816	0.065	1787.80
12818	12723	12819	12909	12817	0.065	1787.13
12819	12724	12820	12910	12818	0.065	1786.17
12820	12725	12821	12911	12819	0.065	1785.50
12821	12726	12822	12912	12820	0.065	1791.00
12822	12727	12823	12913	12821	0.065	1782.78
12823	12728	12824	12914	12822	0.065	1782.94
12824	12729	12825	12915	12823	0.065	1782.17
12825	12730	12826	12916	12824	0.065	1781.10
12826	12731	12827	12917	12825	0.065	1781.52
12827	12732	12828	12918	12826	0.065	1781.54
12828	12733	12829	12919	12827	0.065	1781.70
12829	12734	12830	12920	12828	0.065	1782.36
12830	12735	12831	12921	12829	0.065	1782.62
12831	12736	12832	12922	12830	0.065	1782.77
12832	12737	12833	12923	12831	0.065	1782.40
12833	12738	12834	12924	12832	0.065	1781.53
12834	12739	12835	12925	12833	0.065	1780.74
12835	12740	12836	12926	12834	0.065	1781.98
12836	12741	12837	12927	12835	0.065	1783.80
12837	12742	12838	12928	12836	0.065	1784.96
12838	12743	12839	12929	12837	0.065	1785.01
12839	12744	12840	12930	12838	0.065	1784.20
12840	12745	0	12931	12839	0.065	1783.93
12841	12750	12842	0	0	0.045	1874.20
12842	12751	12843	0	12841	0.045	1872.67
12843	12752	12844	12932	12842	0.045	1870.21
12844	12753	12845	12933	12843	0.045	1867.26
12845	12754	12846	12934	12844	0.045	1864.32
12846	12755	12847	12935	12845	0.045	1861.49
12847	12756	12848	12936	12846	0.045	1860.47
12848	12757	12849	12937	12847	0.045	1859.97
12849	12758	12850	12938	12848	0.045	1859.96
12850	12759	12851	12939	12849	0.045	1858.80
12851	12760	12852	12940	12850	0.045	1855.81
12852	12761	12853	12941	12851	0.045	1852.60
12853	12762	12854	12942	12852	0.045	1848.94
12854	12763	12855	12943	12853	0.045	1845.83
12855	12764	12856	12944	12854	0.045	1843.17
12856	12765	12857	12945	12855	0.045	1840.94
12857	12766	12858	12946	12856	0.045	1839.40
12858	12767	12859	12947	12857	0.045	1838.22
12859	12768	12860	12948	12858	0.045	1836.93
12860	12769	12861	12949	12859	0.045	1835.61
12861	12770	12862	12950	12860	0.045	1834.28
12862	12771	12863	12951	12861	0.045	1833.02
12863	12772	12864	12952	12862	0.045	1831.90
12864	12773	12865	12953	12863	0.045	1830.95
12865	12774	12866	12954	12864	0.045	1830.06
12866	12775	12867	12955	12865	0.045	1829.20
12867	12776	12868	12956	12866	0.065	1828.65
12868	12777	12869	12957	12867	0.065	1827.94
12869	12778	12870	12958	12868	0.065	1827.30
12870	12779	12871	12959	12869	0.065	1825.97
12871	12780	12872	12960	12870	0.045	1824.45
12872	12781	12873	12961	12871	0.045	1823.03
12873	12782	12874	12962	12872	0.045	1821.70
12874	12783	12875	12963	12873	0.045	1820.69
12875	12784	12876	12964	12874	0.045	1820.40
12876	12785	12877	12965	12875	0.045	1820.65
12877	12786	12878	12966	12876	0.045	1820.07
12878	12787	12879	12967	12877	0.045	1819.33
12879	12788	12880	12968	12878	0.045	1818.62
12880	12789	12881	12969	12879	0.045	1817.98
12881	12790	12882	12970	12880	0.045	1817.30
12882	12791	12883	12971	12881	0.045	1816.46
12883	12792	12884	12972	12882	0.045	1815.50
12884	12793	12885	12973	12883	0.045	1814.49
12885	12794	12886	12974	12884	0.045	1813.34
12886	12795	12887	12975	12885	0.045	1810.89
12887	12796	12888	12976	12886	0.065	1810.28
12888	12797	12889	12977	12887	0.065	1811.36
12889	12798	12890	12978	12888	0.065	1811.16
12890	12799	12891	12979	12889	0.065	1805.87
12891	12800	12892	12980	12890	0.065	1804.58
12892	12801	12893	12981	12891	0.065	1803.03
12893	12802	12894	12982	12892	0.065	1801.75
12894	12803	12895	12983	12893	0.065	1801.32
12895	12804	12896	12984	12894	0.065	1800.93
12896	12805	12897	12985	12895	0.065	1799.57
12897	12806	12898	12986	12896	0.065	1798.31
12898	12807	12899	12987	12897	0.065	1797.41
12899	12808	12900	12988	12898	0.065	1796.59
12900	12809	12901	12989	12899	0.065	1795.48
12901	12810	12902	12990	12900	0.065	1794.51
12902	12811	12903	12991	12901	0.065	1793.83
12903	12812	12904	12992	12902	0.065	1793.26
12904	12813	12905	12993	12903	0.065	1792.18
12905	12814	12906	12994	12904	0.065	1790.66
12906	12815	12907	12995	12905	0.065	1789.41
12907	12816	12908	12996	12906	0.065	1789.20
12908	12817	12909	12997	12907	0.065	1788.38
12909	12818	12910	12998	12908	0.065	1787.51
12910	12819	12911	12999	12909	0.065	1786.66
12911	12820	12912	13000	12910	0.065	1785.80
12912	12821	12913	13001	12911	0.065	1790.50
12913	12822	12914	13002	12912	0.065	1783.83
12914	12823	12915	13003	12913	0.065	1783.36

12915	12824	12916	13004	12914	0.065	1782.51
12916	12825	12917	13005	12915	0.065	1781.57
12917	12826	12918	13006	12916	0.065	1780.79
12918	12827	12919	13007	12917	0.065	1780.10
12919	12828	12920	13008	12918	0.065	1780.60
12920	12829	12921	13009	12919	0.065	1781.17
12921	12830	12922	13010	12920	0.065	1781.53
12922	12831	12923	13011	12921	0.065	1782.01
12923	12832	12924	13012	12922	0.065	1782.46
12924	12833	12925	13013	12923	0.065	1781.39
12925	12834	12926	13014	12924	0.065	1780.00
12926	12835	12927	13015	12925	0.065	1780.96
12927	12836	12928	13016	12926	0.065	1783.04
12928	12837	12929	13017	12927	0.065	1785.14
12929	12838	12930	13018	12928	0.065	1784.46
12930	12839	12931	13019	12929	0.065	1783.51
12931	12840	0	13020	12930	0.065	1782.99
12932	12843	12933	0	0	0.045	1872.79
12933	12844	12934	13021	12932	0.045	1869.48
12934	12845	12935	13022	12933	0.045	1866.89
12935	12846	12936	13023	12934	0.045	1865.71
12936	12847	12937	13024	12935	0.045	1864.04
12937	12848	12938	13025	12936	0.045	1862.49
12938	12849	12939	13026	12937	0.045	1863.77
12939	12850	12940	13027	12938	0.045	1862.20
12940	12851	12941	13028	12939	0.045	1858.02
12941	12852	12942	13029	12940	0.045	1853.43
12942	12853	12943	13030	12941	0.045	1850.20
12943	12854	12944	13031	12942	0.045	1847.76
12944	12855	12945	13032	12943	0.045	1844.67
12945	12856	12946	13033	12944	0.045	1842.14
12946	12857	12947	13034	12945	0.045	1840.82
12947	12858	12948	13035	12946	0.045	1839.64
12948	12859	12949	13036	12947	0.045	1838.17
12949	12860	12950	13037	12948	0.045	1836.70
12950	12861	12951	13038	12949	0.045	1835.25
12951	12862	12952	13039	12950	0.045	1833.97
12952	12863	12953	13040	12951	0.045	1832.85
12953	12864	12954	13041	12952	0.045	1831.90
12954	12865	12955	13042	12953	0.045	1830.88
12955	12866	12956	13043	12954	0.045	1829.93
12956	12867	12957	13044	12955	0.065	1829.56
12957	12868	12958	13045	12956	0.065	1828.78
12958	12869	12959	13046	12957	0.065	1828.13
12959	12870	12960	13047	12958	0.045	1827.35
12960	12871	12961	13048	12959	0.045	1825.76
12961	12872	12962	13049	12960	0.045	1824.33
12962	12873	12963	13050	12961	0.045	1823.32
12963	12874	12964	13051	12962	0.045	1822.71
12964	12875	12965	13052	12963	0.045	1822.19
12965	12876	12966	13053	12964	0.045	1821.84
12966	12877	12967	13054	12965	0.045	1821.45
12967	12878	12968	13055	12966	0.045	1820.71
12968	12879	12969	13056	12967	0.045	1819.89
12969	12880	12970	13057	12968	0.045	1819.11
12970	12881	12971	13058	12969	0.045	1818.28
12971	12882	12972	13059	12970	0.045	1817.32
12972	12883	12973	13060	12971	0.045	1816.28
12973	12884	12974	13061	12972	0.045	1815.12
12974	12885	12975	13062	12973	0.045	1814.03
12975	12886	12976	13063	12974	0.045	1811.47
12976	12887	12977	13064	12975	0.065	1810.08
12977	12888	12978	13065	12976	0.065	1809.83
12978	12889	12979	13066	12977	0.065	1807.37
12979	12890	12980	13067	12978	0.065	1806.76
12980	12891	12981	13068	12979	0.065	1805.36
12981	12892	12982	13069	12980	0.065	1804.25
12982	12893	12983	13070	12981	0.065	1803.19
12983	12894	12984	13071	12982	0.065	1802.17
12984	12895	12985	13072	12983	0.065	1801.18
12985	12896	12986	13073	12984	0.065	1800.09
12986	12897	12987	13074	12985	0.065	1798.99
12987	12898	12988	13075	12986	0.065	1797.96
12988	12899	12989	13076	12987	0.065	1796.87
12989	12900	12990	13077	12988	0.065	1795.52
12990	12901	12991	13078	12989	0.065	1794.70
12991	12902	12992	13079	12990	0.065	1794.12
12992	12903	12993	13080	12991	0.065	1793.01
12993	12904	12994	13081	12992	0.065	1792.35
12994	12905	12995	13082	12993	0.065	1791.08
12995	12906	12996	13083	12994	0.065	1790.29
12996	12907	12997	13084	12995	0.065	1789.63
12997	12908	12998	13085	12996	0.065	1789.30
12998	12909	12999	13086	12997	0.065	1788.59
12999	12910	13000	13087	12998	0.065	1787.63
13000	12911	13001	13088	12999	0.065	1787.25
13001	12912	13002	13089	13000	0.065	1789.50
13002	12913	13003	13090	13001	0.065	1784.21
13003	12914	13004	13091	13002	0.065	1783.53
13004	12915	13005	13092	13003	0.065	1782.71
13005	12916	13006	13093	13004	0.065	1782.09
13006	12917	13007	13094	13005	0.065	1781.50
13007	12918	13008	13095	13006	0.065	1781.02
13008	12919	13009	13096	13007	0.065	1779.40
13009	12920	13010	13097	13008	0.065	1780.37
13010	12921	13011	13098	13009	0.065	1780.72
13011	12922	13012	13099	13010	0.065	1781.23
13012	12923	13013	13100	13011	0.065	1781.83
13013	12924	13014	13101	13012	0.065	1781.43
13014	12925	13015	13102	13013	0.065	1779.50
13015	12926	13016	13103	13014	0.065	1780.16
13016	12927	13017	13104	13015	0.065	1781.96
13017	12928	13018	13105	13016	0.065	1783.55
13018	12929	13019	13106	13017	0.065	1783.66
13019	12930	13020	13107	13018	0.065	1782.93
13020	12931	0	13108	13019	0.065	1782.06
13021	12933	13022	0	0	0.045	1872.26
13022	12934	13023	0	13021	0.045	1871.21
13023	12935	13024	13109	13022	0.045	1869.94
13024	12936	13025	13110	13023	0.045	1868.15
13025	12937	13026	13111	13024	0.045	1866.29
13026	12938	13027	13112	13025	0.045	1865.20
13027	12939	13028	13113	13026	0.045	1862.98
13028	12940	13029	13114	13027	0.045	1859.51
13029	12941	13030	13115	13028	0.045	1854.99
13030	12942	13031	13116	13029	0.045	1852.08
13031	12943	13032	13117	13030	0.045	1849.14
13032	12944	13033	13118	13031	0.045	1845.93
13033	12945	13034	13119	13032	0.045	1843.79
13034	12946	13035	13120	13033	0.045	1842.49
13035	12947	13036	13121	13034	0.045	1841.06
13036	12948	13037	13122	13035	0.045	1839.59
13037	12949	13038	13123	13036	0.045	1837.82
13038	12950	13039	13124	13037	0.045	1836.13
13039	12951	13040	13125	13038	0.045	1834.93
13040	12952	13041	13126	13039	0.045	1833.81
13041	12953	13042	13127	13040	0.045	1832.91
13042	12954	13043	13128	13041	0.045	1831.87
13043	12955	13044	13129	13042	0.045	1831.02
13044	12956	13045	13130	13043	0.065	1830.72
13045	12957	13046	13131	13044	0.065	1830.33
13046	12958	13047	13132	13045	0.065	1829.47
13047	12959	13048	13133	13046	0.045	1828.41
13048	12960	13049	13134	13047	0.045	1827.17
13049	12961	13050	13135	13048	0.045	1825.98
13050	12962	13051	13136	13049	0.045	1824.95
13051	12963	13052	13137	13050	0.045	1823.90
13052	12964	13053	13138	13051	0.045	1823.98
13053	12965	13054	13139	13052	0.045	1823.45
13054	12966	13055	13140	13053	0.045	1822.86
13055	12967	13056	13141	13054	0.045	1822.01
13056	12968	13057	13142	13055	0.045	1821.09
13057	12969	13058	13143	13056	0.045	1820.14
13058	12970	13059	13144	13057	0.045	1819.16
13059	12971	13060	13145	13058	0.045	1818.13
13060	12972	13061	13146	13059	0.045	1816.99
13061	12973	13062	13147	13060	0.045	1815.79
13062	12974	13063	13148	13061	0.045	1814.66
13063	12975	13064	13149	13062	0.045	1811.58
13064	12976	13065	13150	13063	0.065	1810.58
13065	12977	13066	13151	13064	0.065	1809.29
13066	12978	13067	13152	13065	0.065	1807.99
13067	12979	13068	13153	13066	0.065	1806.69
13068	12980	13069	13154	13067	0.065	1805.43
13069	12981	13070	13155	13068	0.065	1804.63
13070	12982	13071	13156	13069	0.065	1803.54
13071	12983	13072	13157	13070	0.065	1802.39
13072	12984	13073	13158	13071	0.065	1801.16
13073	12985	13074	13159	13072	0.065	1800.18
13074	12986	13075	13160	13073	0.065	1799.11
13075	12987	13076	13161	13074	0.065	1796.96
13076	12988	13077	13162	13075	0.065	1796.59
13077	12989	13078	13163	13076	0.065	1796.40
13078	12990	13079	13164	13077	0.065	1795.01
13079	12991	13080	13165	13078	0.065	1794.62
13080	12992	13081	13166	13079	0.065	1793.29
13081	12993	13082	13167	13080	0.065	1792.33
13082	12994	13083	13168	13081	0.065	1791.70
13083	12995	13084	13169	13082	0.065	1791.05
13084	12996	13085	13170	13083	0.065	1790.50
13085	12997	13086	13171	13084	0.065	1790.29
13086	12998	13087	13172	13085	0.065	1789.85
13087	12999	13088	13173	13086	0.065	1789.81
13088	13000	13089	13174	13087	0.065	1786.91
13089	13001	13090	13175	13088	0.065	1788.20
13090	13002	13091	13176	13089	0.065	1784.71
13091	13003	13092	13177	13090	0.065	1783.81
13092	13004	13093	13178	13091	0.065	1783.03
13093	13005	13094	13179	13092	0.065	1782.52
13094	13006	13095	13180	13093	0.065	1781.80
13095	13007	13096	13181	13094	0.065	1781.12
13096	13008	13097	13182	13095	0.065	1780.63
13097	13009	13098	13183	13096	0.065	1779.10
13098	13010	13099	13184	13097	0.065	1779.51
13099	13011	13100	13185	13098	0.065	1779.65
13100	13012	13101	13186	13099	0.065	1780.14
13101	13013	13102	13187	13100	0.065	1780.35
13102	13014	13103	13188	13101	0.065	1779.00

13103	13015	13104	13189	13102	0.065	1778.95
13104	13016	13105	13190	13103	0.065	1781.09
13105	13017	13106	13191	13104	0.065	1782.58
13106	13018	13107	13192	13105	0.065	1782.94
13107	13019	13108	13193	13106	0.065	1782.35
13108	13020	0	13194	13107	0.065	1781.64
13109	13023	13110	0	0	0.045	1873.83
13110	13024	13111	0	13109	0.045	1871.78
13111	13025	13112	13195	13110	0.045	1869.79
13112	13026	13113	13196	13111	0.045	1867.54
13113	13027	13114	13197	13112	0.045	1863.31
13114	13028	13115	13198	13113	0.045	1859.55
13115	13029	13116	13199	13114	0.045	1855.70
13116	13030	13117	13200	13115	0.045	1852.52
13117	13031	13118	13201	13116	0.045	1849.86
13118	13032	13119	13202	13117	0.045	1847.17
13119	13033	13120	13203	13118	0.045	1845.45
13120	13034	13121	13204	13119	0.045	1843.99
13121	13035	13122	13205	13120	0.045	1842.33
13122	13036	13123	13206	13121	0.045	1840.85
13123	13037	13124	13207	13122	0.045	1838.96
13124	13038	13125	13208	13123	0.045	1837.15
13125	13039	13126	13209	13124	0.045	1835.96
13126	13040	13127	13210	13125	0.045	1834.90
13127	13041	13128	13211	13126	0.045	1834.05
13128	13042	13129	13212	13127	0.045	1833.31
13129	13043	13130	13213	13128	0.045	1832.78
13130	13044	13131	13214	13129	0.065	1833.16
13131	13045	13132	13215	13130	0.065	1832.71
13132	13046	13133	13216	13131	0.065	1830.95
13133	13047	13134	13217	13132	0.045	1829.62
13134	13048	13135	13218	13133	0.045	1828.53
13135	13049	13136	13219	13134	0.045	1827.51
13136	13050	13137	13220	13135	0.045	1826.32
13137	13051	13138	13221	13136	0.045	1825.19
13138	13052	13139	13222	13137	0.045	1824.79
13139	13053	13140	13223	13138	0.045	1824.72
13140	13054	13141	13224	13139	0.045	1823.97
13141	13055	13142	13225	13140	0.045	1823.01
13142	13056	13143	13226	13141	0.045	1822.01
13143	13057	13144	13227	13142	0.045	1820.93
13144	13058	13145	13228	13143	0.045	1819.82
13145	13059	13146	13229	13144	0.045	1818.73
13146	13060	13147	13230	13145	0.045	1817.60
13147	13061	13148	13231	13146	0.045	1816.47
13148	13062	13149	13232	13147	0.045	1815.24
13149	13063	13150	13233	13148	0.045	1811.79
13150	13064	13151	13234	13149	0.065	1810.86
13151	13065	13152	13235	13150	0.065	1809.29
13152	13066	13153	13236	13151	0.065	1808.19
13153	13067	13154	13237	13152	0.065	1807.17
13154	13068	13155	13238	13153	0.065	1806.40
13155	13069	13156	13239	13154	0.065	1805.13
13156	13070	13157	13240	13155	0.065	1803.50
13157	13071	13158	13241	13156	0.065	1802.60
13158	13072	13159	13242	13157	0.065	1800.63
13159	13073	13160	13243	13158	0.065	1800.59
13160	13074	13161	13244	13159	0.065	1799.11
13161	13075	13162	13245	13160	0.065	1798.48
13162	13076	13163	13246	13161	0.065	1798.06
13163	13077	13164	13247	13162	0.065	1797.19
13164	13078	13165	13248	13163	0.065	1795.76
13165	13079	13166	13249	13164	0.065	1794.31
13166	13080	13167	13250	13165	0.065	1793.08
13167	13081	13168	13251	13166	0.065	1792.59
13168	13082	13169	13252	13167	0.065	1791.95
13169	13083	13170	13253	13168	0.065	1791.59
13170	13084	13171	13254	13169	0.065	1790.15
13171	13085	13172	13255	13170	0.065	1789.61
13172	13086	13173	13256	13171	0.065	1788.21
13173	13087	13174	13257	13172	0.065	1787.96
13174	13088	13175	13258	13173	0.065	1786.51
13175	13089	13176	13259	13174	0.065	1787.20
13176	13090	13177	13260	13175	0.065	1785.09
13177	13091	13178	13261	13176	0.065	1784.38
13178	13092	13179	13262	13177	0.065	1783.68
13179	13093	13180	13263	13178	0.065	1782.99
13180	13094	13181	13264	13179	0.065	1782.11
13181	13095	13182	13265	13180	0.065	1781.39
13182	13096	13183	13266	13181	0.065	1780.83
13183	13097	13184	13267	13182	0.065	1780.29
13184	13098	13185	13268	13183	0.065	1778.90
13185	13099	13186	13269	13184	0.065	1779.86
13186	13100	13187	13270	13185	0.065	1779.16
13187	13101	13188	13271	13186	0.065	1779.13
13188	13102	13189	13272	13187	0.065	1780.50
13189	13103	13190	13273	13188	0.065	1779.48
13190	13104	13191	13274	13189	0.065	1781.05
13191	13105	13192	13275	13190	0.065	1782.27
13192	13106	13193	13276	13191	0.065	1782.28
13193	13107	13194	13277	13192	0.065	1782.01
13194	13108	0	13278	13193	0.065	1781.14
13195	13111	13196	0	0	0.045	1872.67
13196	13112	13197	0	13195	0.045	1869.03
13197	13113	13198	13279	13196	0.045	1863.64
13198	13114	13199	13280	13197	0.045	1859.83
13199	13115	13200	13281	13198	0.045	1856.66
13200	13116	13201	13282	13199	0.045	1853.88
13201	13117	13202	13283	13200	0.045	1851.39
13202	13118	13203	13284	13201	0.045	1848.76
13203	13119	13204	13285	13202	0.045	1846.86
13204	13120	13205	13286	13203	0.045	1845.10
13205	13121	13206	13287	13204	0.045	1843.32
13206	13122	13207	13288	13205	0.045	1841.73
13207	13123	13208	13289	13206	0.045	1839.86
13208	13124	13209	13290	13207	0.045	1838.63
13209	13125	13210	13291	13208	0.045	1837.95
13210	13126	13211	13292	13209	0.045	1836.85
13211	13127	13212	13293	13210	0.045	1835.86
13212	13128	13213	13294	13211	0.045	1834.77
13213	13129	13214	13295	13212	0.045	1833.94
13214	13130	13215	13296	13213	0.065	1833.38
13215	13131	13216	13297	13214	0.065	1832.60
13216	13132	13217	13298	13215	0.065	1831.29
13217	13133	13218	13299	13216	0.045	1830.19
13218	13134	13219	13300	13217	0.045	1829.22
13219	13135	13220	13301	13218	0.045	1828.27
13220	13136	13221	13302	13219	0.045	1827.19
13221	13137	13222	13303	13220	0.045	1826.24
13222	13138	13223	13304	13221	0.045	1825.23
13223	13139	13224	13305	13222	0.045	1824.24
13224	13140	13225	13306	13223	0.045	1823.01
13225	13141	13226	13307	13224	0.045	1821.63
13226	13142	13227	13308	13225	0.045	1820.35
13227	13143	13228	13309	13226	0.045	1819.28
13228	13144	13229	13310	13227	0.045	1818.17
13229	13145	13230	13311	13228	0.045	1817.11
13230	13146	13231	13312	13229	0.045	1816.03
13231	13147	13232	13313	13230	0.045	1815.03
13232	13148	13233	13314	13231	0.045	1813.98
13233	13149	13234	13315	13232	0.045	1812.35
13234	13150	13235	13316	13233	0.065	1811.26
13235	13151	13236	13317	13234	0.065	1809.77
13236	13152	13237	13318	13235	0.065	1808.56
13237	13153	13238	13319	13236	0.065	1807.49
13238	13154	13239	13320	13237	0.065	1806.17
13239	13155	13240	13321	13238	0.065	1804.90
13240	13156	13241	13322	13239	0.065	1803.94
13241	13157	13242	13323	13240	0.065	1802.98
13242	13158	13243	13324	13241	0.065	1802.00
13243	13159	13244	13325	13242	0.065	1800.27
13244	13160	13245	13326	13243	0.065	1799.69
13245	13161	13246	13327	13244	0.065	1799.27
13246	13162	13247	13328	13245	0.065	1798.48
13247	13163	13248	13329	13246	0.065	1797.11
13248	13164	13249	13330	13247	0.065	1795.60
13249	13165	13250	13331	13248	0.065	1794.58
13250	13166	13251	13332	13249	0.065	1793.83
13251	13167	13252	13333	13250	0.065	1792.78
13252	13168	13253	13334	13251	0.065	1792.08
13253	13169	13254	13335	13252	0.065	1791.29
13254	13170	13255	13336	13253	0.065	1787.24
13255	13171	13256	13337	13254	0.065	1787.47
13256	13172	13257	13338	13255	0.065	1789.11
13257	13173	13258	13339	13256	0.065	1787.53
13258	13174	13259	13340	13257	0.065	1786.73
13259	13175	13260	13341	13258	0.065	1786.50
13260	13176	13261	13342	13259	0.065	1785.37
13261	13177	13262	13343	13260	0.065	1784.31
13262	13178	13263	13344	13261	0.065	1783.71
13263	13179	13264	13345	13262	0.065	1782.86
13264	13180	13265	13346	13263	0.065	1782.02
13265	13181	13266	13347	13264	0.065	1781.41
13266	13182	13267	13348	13265	0.065	1780.70
13267	13183	13268	13349	13266	0.065	1779.97
13268	13184	13269	13350	13267	0.065	1778.60
13269	13185	13270	13351	13268	0.065	1778.40
13270	13186	13271	13352	13269	0.065	1778.00
13271	13187	13272	13353	13270	0.065	1777.00
13272	13188	13273	13354	13271	0.065	1776.00
13273	13189	13274	13355	13272	0.065	1780.30
13274	13190	13275	13356	13273	0.065	1780.75
13275	13191	13276	13357	13274	0.065	1780.71
13276	13192	13277	13358	13275	0.065	1780.98
13277	13193	13278	13359	13276	0.065	1780.76
13278	13194	0	13360	13277	0.065	1780.37
13279	13197	13280	0	0	0.045	1864.17
13280	13198	13281	0	13279	0.045	1861.02
13281	13199	13282	0	13280	0.045	1857.98
13282	13200	13283	13361	13281	0.045	1855.23
13283	13201	13284	13362	13282	0.045	1852.74
13284	13202	13285	13363	13283	0.045	1849.91
13285	13203	13286	13364	13284	0.045	1847.92
13286	13204	13287	13365	13285	0.045	1845.86
13287	13205	13288	13366	13286	0.045	1843.93
13288	13206	13289	13367	13287	0.045	1842.23
13289	13207	13290	13368	13288	0.045	1840.71
13290	13208	13291	13369	13289	0.045	1840.08

13291	13209	13292	13370	13290	0.045	1839.93
13292	13210	13293	13371	13291	0.045	1839.03
13293	13211	13294	13372	13292	0.045	1838.10
13294	13212	13295	13373	13293	0.045	1837.13
13295	13213	13296	13374	13294	0.045	1836.12
13296	13214	13297	13375	13295	0.045	1834.95
13297	13215	13298	13376	13296	0.045	1833.88
13298	13216	13299	13377	13297	0.045	1833.20
13299	13217	13300	13378	13298	0.045	1832.50
13300	13218	13301	13379	13299	0.045	1831.80
13301	13219	13302	13380	13300	0.045	1830.90
13302	13220	13303	13381	13301	0.045	1829.30
13303	13221	13304	13382	13302	0.045	1828.30
13304	13222	13305	13383	13303	0.045	1827.40
13305	13223	13306	13384	13304	0.045	1826.10
13306	13224	13307	13385	13305	0.045	1824.90
13307	13225	13308	13386	13306	0.045	1823.60
13308	13226	13309	13387	13307	0.045	1822.40
13309	13227	13310	13388	13308	0.045	1821.20
13310	13228	13311	13389	13309	0.045	1819.90
13311	13229	13312	13390	13310	0.045	1818.50
13312	13230	13313	13391	13311	0.045	1817.20
13313	13231	13314	13392	13312	0.045	1816.00
13314	13232	13315	13393	13313	0.045	1814.50
13315	13233	13316	13394	13314	0.045	1813.40
13316	13234	13317	13395	13315	0.045	1812.30
13317	13235	13318	13396	13316	0.045	1811.00
13318	13236	13319	13397	13317	0.045	1810.00
13319	13237	13320	13398	13318	0.045	1808.20
13320	13238	13321	13399	13319	0.045	1807.50
13321	13239	13322	13400	13320	0.045	1806.20
13322	13240	13323	13401	13321	0.045	1805.40
13323	13241	13324	13402	13322	0.045	1804.20
13324	13242	13325	13403	13323	0.045	1803.20
13325	13243	13326	13404	13324	0.045	1802.10
13326	13244	13327	13405	13325	0.045	1801.10
13327	13245	13328	13406	13326	0.045	1800.00
13328	13246	13329	13407	13327	0.045	1799.00
13329	13247	13330	13408	13328	0.045	1798.00
13330	13248	13331	13409	13329	0.045	1796.80
13331	13249	13332	13410	13330	0.045	1795.90
13332	13250	13333	13411	13331	0.045	1795.00
13333	13251	13334	13412	13332	0.065	1793.90
13334	13252	13335	13413	13333	0.065	1793.00
13335	13253	13336	13414	13334	0.065	1792.10
13336	13254	13337	13415	13335	0.065	1791.30
13337	13255	13338	13416	13336	0.065	1790.30
13338	13256	13339	13417	13337	0.065	1789.20
13339	13257	13340	13418	13338	0.065	1788.40
13340	13258	13341	13419	13339	0.065	1787.80
13341	13259	13342	13420	13340	0.065	1786.80
13342	13260	13343	13421	13341	0.045	1786.00
13343	13261	13344	13422	13342	0.045	1785.10
13344	13262	13345	13423	13343	0.045	1784.20
13345	13263	13346	13424	13344	0.045	1783.20
13346	13264	13347	13425	13345	0.045	1782.60
13347	13265	13348	13426	13346	0.045	1781.80
13348	13266	13349	13427	13347	0.045	1781.60
13349	13267	13350	13428	13348	0.045	1781.50
13350	13268	13351	13429	13349	0.045	1781.40
13351	13269	13352	13430	13350	0.045	1782.00
13352	13270	13353	13431	13351	0.045	1782.10
13353	13271	13354	13432	13352	0.045	1782.20
13354	13272	13355	13433	13353	0.045	1782.10
13355	13273	13356	13434	13354	0.045	1781.90
13356	13274	13357	13435	13355	0.045	1781.20
13357	13275	13358	13436	13356	0.045	1781.00
13358	13276	13359	13437	13357	0.045	1780.23
13359	13277	13360	13438	13358	0.045	1779.69
13360	13278	0	13439	13359	0.065	1779.42
13361	13282	13362	0	0	0.045	1857.16
13362	13283	13363	0	13361	0.045	1853.83
13363	13284	13364	0	13362	0.045	1851.02
13364	13285	13365	0	13363	0.045	1848.87
13365	13286	13366	0	13364	0.045	1846.50
13366	13287	13367	0	13365	0.045	1844.46
13367	13288	13368	0	13366	0.045	1842.67
13368	13289	13369	0	13367	0.045	1841.61
13369	13290	13370	0	13368	0.045	1841.54
13370	13291	13371	0	13369	0.045	1841.95
13371	13292	13372	0	13370	0.045	1841.30
13372	13293	13373	0	13371	0.045	1840.38
13373	13294	13374	0	13372	0.045	1839.56
13374	13295	13375	0	13373	0.045	1838.33
13375	13296	13376	0	13374	0.045	1836.57
13376	13297	13377	0	13375	0.045	1835.25
13377	13298	13378	13440	13376	0.045	1834.09
13378	13299	13379	13441	13377	0.045	1833.20
13379	13300	13380	13442	13378	0.045	1832.11
13380	13301	13381	13443	13379	0.045	1830.67
13381	13302	13382	13444	13380	0.045	1829.17
13382	13303	13383	13445	13381	0.045	1828.14
13383	13304	13384	13446	13382	0.045	1827.24
13384	13305	13385	13447	13383	0.045	1825.90
13385	13306	13386	13448	13384	0.045	1824.85
13386	13307	13387	13449	13385	0.045	1823.47
13387	13308	13388	13450	13386	0.045	1822.26
13388	13309	13389	13451	13387	0.045	1821.02
13389	13310	13390	13452	13388	0.045	1819.73
13390	13311	13391	13453	13389	0.045	1818.36
13391	13312	13392	13454	13390	0.045	1817.01
13392	13313	13393	13455	13391	0.045	1815.97
13393	13314	13394	13456	13392	0.045	1814.67
13394	13315	13395	13457	13393	0.045	1813.17
13395	13316	13396	13458	13394	0.045	1810.94
13396	13317	13397	13459	13395	0.045	1809.97
13397	13318	13398	13460	13396	0.045	1808.63
13398	13319	13399	13461	13397	0.045	1807.15
13399	13320	13400	13462	13398	0.045	1806.26
13400	13321	13401	13463	13399	0.045	1805.46
13401	13322	13402	13464	13400	0.045	1804.64
13402	13323	13403	13465	13401	0.045	1803.99
13403	13324	13404	13466	13402	0.045	1802.65
13404	13325	13405	13467	13403	0.045	1801.33
13405	13326	13406	13468	13404	0.045	1800.65
13406	13327	13407	13469	13405	0.045	1799.15
13407	13328	13408	13470	13406	0.045	1797.77
13408	13329	13409	13471	13407	0.045	1796.84
13409	13330	13410	13472	13408	0.045	1795.41
13410	13331	13411	13473	13409	0.045	1795.27
13411	13332	13412	13474	13410	0.045	1794.95
13412	13333	13413	13475	13411	0.065	1796.29
13413	13334	13414	13476	13412	0.065	1796.73
13414	13335	13415	13477	13413	0.065	1797.25
13415	13336	13416	13478	13414	0.065	1796.60
13416	13337	13417	13479	13415	0.065	1794.61
13417	13338	13418	13480	13416	0.065	1793.58
13418	13339	13419	13481	13417	0.065	1791.72
13419	13340	13420	13482	13418	0.065	1789.39
13420	13341	13421	13483	13419	0.045	1787.56
13421	13342	13422	13484	13420	0.045	1787.39
13422	13343	13423	13485	13421	0.045	1787.37
13423	13344	13424	13486	13422	0.045	1785.43
13424	13345	13425	13487	13423	0.045	1783.25
13425	13346	13426	13488	13424	0.045	1782.23
13426	13347	13427	13489	13425	0.045	1781.53
13427	13348	13428	13490	13426	0.045	1780.76
13428	13349	13429	13491	13427	0.045	1780.22
13429	13350	13430	13492	13428	0.045	1779.82
13430	13351	13431	13493	13429	0.045	1780.17
13431	13352	13432	13494	13430	0.045	1778.72
13432	13353	13433	13495	13431	0.045	1777.89
13433	13354	13434	13496	13432	0.045	1777.64
13434	13355	13435	13497	13433	0.045	1776.50
13435	13356	13436	13498	13434	0.045	1775.80
13436	13357	13437	13499	13435	0.045	1778.44
13437	13358	13438	13500	13436	0.045	1779.50
13438	13359	13439	13501	13437	0.045	1778.80
13439	13360	0	13502	13438	0.065	1778.93
13440	13377	13441	13503	0	0.045	1836.04
13441	13378	13442	13504	13440	0.045	1834.71
13442	13379	13443	13505	13441	0.045	1833.32
13443	13380	13444	13506	13442	0.045	1831.74
13444	13381	13445	13507	13443	0.045	1830.45
13445	13382	13446	13508	13444	0.045	1829.27
13446	13383	13447	13509	13445	0.045	1828.53
13447	13384	13448	13510	13446	0.045	1828.05
13448	13385	13449	13511	13447	0.045	1827.02
13449	13386	13450	13512	13448	0.045	1825.12
13450	13387	13451	13513	13449	0.045	1823.50
13451	13388	13452	13514	13450	0.045	1822.10
13452	13389	13453	13515	13451	0.045	1820.73
13453	13390	13454	13516	13452	0.045	1819.35
13454	13391	13455	13517	13453	0.045	1818.02
13455	13392	13456	13518	13454	0.045	1816.80
13456	13393	13457	13519	13455	0.045	1815.69
13457	13394	13458	13520	13456	0.045	1814.61
13458	13395	13459	13521	13457	0.045	1813.61
13459	13396	13460	13522	13458	0.045	1812.43
13460	13397	13461	13523	13459	0.045	1811.04
13461	13398	13462	13524	13460	0.045	1809.70
13462	13399	13463	13525	13461	0.045	1808.73
13463	13400	13464	13526	13462	0.045	1807.64
13464	13401	13465	13527	13463	0.045	1806.34
13465	13402	13466	13528	13464	0.045	1805.10
13466	13403	13467	13529	13465	0.045	1803.85
13467	13404	13468	13530	13466	0.045	1802.72
13468	13405	13469	13531	13467	0.045	1801.79
13469	13406	13470	13532	13468	0.045	1799.00
13470	13407	13471	13533	13469	0.045	1798.00
13471	13408	13472	13534	13470	0.045	1798.75
13472	13409	13473	13535	13471	0.045	1798.10
13473	13410	13474	13536	13472	0.045	1798.60
13474	13411	13475	13537	13473	0.045	1800.08
13475	13412	13476	13538	13474	0.045	1801.53
13476	13413	13477	13539	13475	0.045	1801.18
13477	13414	13478	13540	13476	0.045	1800.02
13478	13415	13479	13541	13477	0.045	1799.48

13479	13416	13480	13542	13478	0.045	1798.87
13480	13417	13481	13543	13479	0.045	1797.06
13481	13418	13482	13544	13480	0.045	1794.45
13482	13419	13483	13545	13481	0.045	1792.92
13483	13420	13484	13546	13482	0.045	1789.08
13484	13421	13485	13547	13483	0.045	1790.07
13485	13422	13486	13548	13484	0.045	1789.13
13486	13423	13487	13549	13485	0.045	1786.68
13487	13424	13488	13550	13486	0.045	1784.18
13488	13425	13489	13551	13487	0.045	1783.70
13489	13426	13490	13552	13488	0.045	1782.69
13490	13427	13491	13553	13489	0.045	1782.57
13491	13428	13492	13554	13490	0.045	1781.00
13492	13429	13493	13555	13491	0.045	1781.31
13493	13430	13494	13556	13492	0.045	1780.55
13494	13431	13495	13557	13493	0.045	1780.33
13495	13432	13496	13558	13494	0.045	1779.82
13496	13433	13497	13559	13495	0.045	1778.40
13497	13434	13498	13560	13496	0.045	1777.00
13498	13435	13499	13561	13497	0.045	1775.50
13499	13436	13500	13562	13498	0.045	1775.50
13500	13437	13501	13563	13499	0.045	1778.00
13501	13438	13502	13564	13500	0.045	1778.48
13502	13439	0	13565	13501	0.045	1779.70
13503	13440	13504	0	0	0.045	1837.08
13504	13441	13505	0	13503	0.045	1835.38
13505	13442	13506	0	13504	0.045	1833.83
13506	13443	13507	0	13505	0.045	1832.76
13507	13444	13508	0	13506	0.045	1832.43
13508	13445	13509	0	13507	0.045	1832.76
13509	13446	13510	0	13508	0.045	1833.37
13510	13447	13511	0	13509	0.045	1832.18
13511	13448	13512	0	13510	0.045	1829.73
13512	13449	13513	0	13511	0.045	1826.23
13513	13450	13514	0	13512	0.045	1823.62
13514	13451	13515	0	13513	0.045	1822.02
13515	13452	13516	0	13514	0.045	1820.65
13516	13453	13517	0	13515	0.045	1819.39
13517	13454	13518	0	13516	0.045	1818.09
13518	13455	13519	0	13517	0.045	1816.99
13519	13456	13520	0	13518	0.045	1816.01
13520	13457	13521	0	13519	0.045	1815.11
13521	13458	13522	0	13520	0.045	1814.23
13522	13459	13523	0	13521	0.045	1813.18
13523	13460	13524	0	13522	0.045	1812.03
13524	13461	13525	0	13523	0.045	1810.74
13525	13462	13526	0	13524	0.045	1809.47
13526	13463	13527	0	13525	0.045	1808.06
13527	13464	13528	0	13526	0.045	1806.56
13528	13465	13529	0	13527	0.045	1805.11
13529	13466	13530	0	13528	0.045	1804.00
13530	13467	13531	0	13529	0.045	1803.21
13531	13468	13532	0	13530	0.045	1800.00
13532	13469	13533	0	13531	0.045	1801.36
13533	13470	13534	0	13532	0.045	1800.43
13534	13471	13535	0	13533	0.045	1800.26
13535	13472	13536	0	13534	0.045	1800.84
13536	13473	13537	0	13535	0.045	1802.81
13537	13474	13538	0	13536	0.045	1804.63
13538	13475	13539	0	13537	0.045	1804.42
13539	13476	13540	0	13538	0.045	1803.93
13540	13477	13541	0	13539	0.045	1803.34
13541	13478	13542	0	13540	0.045	1804.44
13542	13479	13543	0	13541	0.045	1803.40
13543	13480	13544	0	13542	0.045	1800.01
13544	13481	13545	0	13543	0.045	1796.85
13545	13482	13546	0	13544	0.045	1795.06
13546	13483	13547	0	13545	0.045	1791.29
13547	13484	13548	0	13546	0.045	1791.94
13548	13485	13549	0	13547	0.045	1790.04
13549	13486	13550	0	13548	0.045	1787.33
13550	13487	13551	0	13549	0.045	1787.60
13551	13488	13552	0	13550	0.045	1786.63
13552	13489	13553	0	13551	0.045	1786.19
13553	13490	13554	0	13552	0.045	1785.82
13554	13491	13555	0	13553	0.045	1783.28
13555	13492	13556	0	13554	0.045	1782.25
13556	13493	13557	0	13555	0.045	1781.70
13557	13494	13558	0	13556	0.045	1781.44
13558	13495	13559	0	13557	0.045	1780.52
13559	13496	13560	0	13558	0.045	1779.76
13560	13497	13561	0	13559	0.045	1777.55
13561	13498	13562	0	13560	0.045	1776.06
13562	13499	13563	0	13561	0.045	1773.50
13563	13500	13564	0	13562	0.045	1774.50
13564	13501	13565	0	13563	0.045	1777.26
13565	13502	0	0	13564	0.045	1778.27

ARF.DAT File

```
  51    7421
 8895
 8896
 8987
 8988
 8989
 9077
 9078
 9079
 9080
 9081
 9082
 9083
 9169
 9170
 9171
 9172
 9173
 9174
 9175
 9176
 9177
 9262
 9263
 9264
 9265
 9266
 9267
 9268
 9269
 9270
 9271
 9357
 9358
 9359
 9360
 9361
 9362
 9363
 9364
 9365
 9366
 9453
 9454
 9455
 9456
```

9457
9458
13086
13087
13439
13502

(NOTE: File from this point on is printed in columns to conserve paper)

484	0.30	0.00	0.00	0.00	0.00
485	0.30	0.00	0.00	0.00	0.00
486	0.30	0.00	0.00	0.00	0.00
487	0.30	0.00	0.00	0.00	0.00
488	0.30	0.00	0.00	0.00	0.00
489	0.30	0.00	0.00	0.00	0.00
490	0.30	0.00	0.00	0.00	0.00
525	0.30	0.00	0.00	0.00	0.00
526	0.30	0.00	0.00	0.00	0.00
527	0.30	0.00	0.00	0.00	0.00
528	0.30	0.00	0.00	0.00	0.00
529	0.30	0.00	0.00	0.00	0.00
530	0.30	0.00	0.00	0.00	0.00
531	0.30	0.00	0.00	0.00	0.00
532	0.30	0.00	0.00	0.00	0.00
566	0.30	0.00	0.00	0.00	0.00
567	0.30	0.00	0.00	0.00	0.00
568	0.30	0.00	0.00	0.00	0.00
569	0.30	0.00	0.00	0.00	0.00
570	0.30	0.00	0.00	0.00	0.00
571	0.30	0.00	0.00	0.00	0.00
572	0.30	0.00	0.00	0.00	0.00
573	0.30	0.00	0.00	0.00	0.00
574	0.30	0.00	0.00	0.00	0.00
608	0.30	0.00	0.00	0.00	0.00
609	0.30	0.00	0.00	0.00	0.00
610	0.30	0.00	0.00	0.00	0.00
611	0.30	0.00	0.00	0.00	0.00
612	0.30	0.00	0.00	0.00	0.00
613	0.30	0.00	0.00	0.00	0.00
614	0.30	0.00	0.00	0.00	0.00
615	0.30	0.00	0.00	0.00	0.00
616	0.30	0.00	0.00	0.00	0.00
617	0.30	0.00	0.00	0.00	0.00
651	0.30	0.00	0.00	0.00	0.00
652	0.30	0.00	0.00	0.00	0.00
653	0.30	0.00	0.00	0.00	0.00
654	0.30	0.00	0.00	0.00	0.00
655	0.30	0.00	0.00	0.00	0.00
656	0.30	0.00	0.00	0.00	0.00
657	0.30	0.00	0.00	0.00	0.00
658	0.30	0.00	0.00	0.00	0.00
659	0.30	0.00	0.00	0.00	0.00
660	0.30	0.00	0.00	0.00	0.00
661	0.30	0.00	0.00	0.00	0.00
696	0.30	0.00	0.00	0.00	0.00
697	0.30	0.00	0.00	0.00	0.00
698	0.30	0.00	0.00	0.00	0.00
699	0.30	0.00	0.00	0.00	0.00
700	0.30	0.00	0.00	0.00	0.00
701	0.30	0.00	0.00	0.00	0.00
702	0.30	0.00	0.00	0.00	0.00
703	0.30	0.00	0.00	0.00	0.00
704	0.30	0.00	0.00	0.00	0.00
705	0.30	0.00	0.00	0.00	0.00
706	0.30	0.00	0.00	0.00	0.00
707	0.30	0.00	0.00	0.00	0.00
751	0.30	0.00	0.00	0.00	0.00
752	0.30	0.00	0.00	0.00	0.00
753	0.30	0.00	0.00	0.00	0.00
754	0.30	0.00	0.00	0.00	0.00
755	0.30	0.00	0.00	0.00	0.00
756	0.30	0.00	0.00	0.00	0.00
757	0.30	0.00	0.00	0.00	0.00
758	0.30	0.00	0.00	0.00	0.00
759	0.30	0.00	0.00	0.00	0.00
760	0.30	0.00	0.00	0.00	0.00
761	0.30	0.00	0.00	0.00	0.00
762	0.30	0.00	0.00	0.00	0.00
809	0.30	0.00	0.00	0.00	0.00
810	0.30	0.00	0.00	0.00	0.00
811	0.30	0.00	0.00	0.00	0.00
812	0.30	0.00	0.00	0.00	0.00
813	0.30	0.00	0.00	0.00	0.00
814	0.30	0.00	0.00	0.00	0.00
815	0.30	0.00	0.00	0.00	0.00
816	0.30	0.00	0.00	0.00	0.00
817	0.30	0.00	0.00	0.00	0.00
818	0.30	0.00	0.00	0.00	0.00
819	0.30	0.00	0.00	0.00	0.00
820	0.30	0.00	0.00	0.00	0.00
869	0.30	0.00	0.00	0.00	0.00
870	0.30	0.00	0.00	0.00	0.00
871	0.30	0.00	0.00	0.00	0.00
872	0.30	0.00	0.00	0.00	0.00
873	0.30	0.00	0.00	0.00	0.00
874	0.30	0.00	0.00	0.00	0.00
875	0.30	0.00	0.00	0.00	0.00
876	0.30	0.00	0.00	0.00	0.00
877	0.30	0.00	0.00	0.00	0.00
878	0.30	0.00	0.00	0.00	0.00
879	0.30	0.00	0.00	0.00	0.00
880	0.30	0.00	0.00	0.00	0.00
931	0.30	0.00	0.00	0.00	0.00
932	0.30	0.00	0.00	0.00	0.00
933	0.30	0.00	0.00	0.00	0.00
934	0.30	0.00	0.00	0.00	0.00
935	0.30	0.00	0.00	0.00	0.00
936	0.30	0.00	0.00	0.00	0.00
937	0.30	0.00	0.00	0.00	0.00
938	0.30	0.00	0.00	0.00	0.00
939	0.30	0.00	0.00	0.00	0.00
940	0.30	0.00	0.00	0.00	0.00
941	0.30	0.00	0.00	0.00	0.00
942	0.30	0.00	0.00	0.00	0.00
994	0.30	0.00	0.00	0.00	0.00
995	0.30	0.00	0.00	0.00	0.00
996	0.30	0.00	0.00	0.00	0.00
997	0.30	0.00	0.00	0.00	0.00
998	0.30	0.00	0.00	0.00	0.00
999	0.30	0.00	0.00	0.00	0.00
1000	0.30	0.00	0.00	0.00	0.00
1001	0.30	0.00	0.00	0.00	0.00
1002	0.30	0.00	0.00	0.00	0.00
1003	0.30	0.00	0.00	0.00	0.00
1004	0.30	0.00	0.00	0.00	0.00
1058	0.30	0.00	0.00	0.00	0.00
1059	0.30	0.00	0.00	0.00	0.00
1060	0.30	0.00	0.00	0.00	0.00
1061	0.30	0.00	0.00	0.00	0.00
1062	0.30	0.00	0.00	0.00	0.00
1063	0.30	0.00	0.00	0.00	0.00
1064	0.30	0.00	0.00	0.00	0.00
1065	0.30	0.00	0.00	0.00	0.00
1066	0.30	0.00	0.00	0.00	0.00
1067	0.30	0.00	0.00	0.00	0.00
1068	0.30	0.00	0.00	0.00	0.00
1122	0.30	0.00	0.00	0.00	0.00
1123	0.30	0.00	0.00	0.00	0.00
1124	0.30	0.00	0.00	0.00	0.00
1125	0.30	0.00	0.00	0.00	0.00
1126	0.30	0.00	0.00	0.00	0.00
1127	0.30	0.00	0.00	0.00	0.00
1168	0.30	0.00	0.00	0.00	0.00
1169	0.30	0.00	0.00	0.00	0.00
1170	0.30	0.00	0.00	0.00	0.00
1171	0.30	0.00	0.00	0.00	0.00
1172	0.30	0.00	0.00	0.00	0.00
1173	0.30	0.00	0.00	0.00	0.00
1174	0.30	0.00	0.00	0.00	0.00
1175	0.30	0.00	0.00	0.00	0.00
1176	0.30	0.00	0.00	0.00	0.00
1177	0.30	0.00	0.00	0.00	0.00
1178	0.30	0.00	0.00	0.00	0.00
1179	0.30	0.00	0.00	0.00	0.00
1180	0.30	0.00	0.00	0.00	0.00
1181	0.30	0.00	0.00	0.00	0.00
1182	0.30	0.00	0.00	0.00	0.00
1183	0.30	0.00	0.00	0.00	0.00
1184	0.30	0.00	0.00	0.00	0.00
1185	0.30	0.00	0.00	0.00	0.00
1186	0.30	0.00	0.00	0.00	0.00
1187	0.30	0.00	0.00	0.00	0.00
1188	0.30	0.00	0.00	0.00	0.00
1189	0.30	0.00	0.00	0.00	0.00
1190	0.30	0.00	0.00	0.00	0.00
1191	0.30	0.00	0.00	0.00	0.00
1192	0.30	0.00	0.00	0.00	0.00
1193	0.30	0.00	0.00	0.00	0.00
1235	0.30	0.00	0.00	0.00	0.00
1236	0.30	0.00	0.00	0.00	0.00
1237	0.30	0.00	0.00	0.00	0.00
1238	0.30	0.00	0.00	0.00	0.00
1239	0.30	0.00	0.00	0.00	0.00
1240	0.30	0.00	0.00	0.00	0.00
1241	0.30	0.00	0.00	0.00	0.00
1242	0.30	0.00	0.00	0.00	0.00
1243	0.30	0.00	0.00	0.00	0.00

1244	0.30	0.00	0.00	0.00	0.00
1245	0.30	0.00	0.00	0.00	0.00
1246	0.30	0.00	0.00	0.00	0.00
1247	0.30	0.00	0.00	0.00	0.00
1248	0.30	0.00	0.00	0.00	0.00
1249	0.30	0.00	0.00	0.00	0.00
1250	0.30	0.00	0.00	0.00	0.00
1251	0.30	0.00	0.00	0.00	0.00
1252	0.30	0.00	0.00	0.00	0.00
1253	0.30	0.00	0.00	0.00	0.00
1254	0.30	0.00	0.00	0.00	0.00
1255	0.30	0.00	0.00	0.00	0.00
1256	0.30	0.00	0.00	0.00	0.00
1257	0.30	0.00	0.00	0.00	0.00
1258	0.30	0.00	0.00	0.00	0.00
1259	0.30	0.00	0.00	0.00	0.00
1260	0.30	0.00	0.00	0.00	0.00
1303	0.30	0.00	0.00	0.00	0.00
1304	0.30	0.00	0.00	0.00	0.00
1305	0.30	0.00	0.00	0.00	0.00
1306	0.30	0.00	0.00	0.00	0.00
1307	0.30	0.00	0.00	0.00	0.00
1308	0.30	0.00	0.00	0.00	0.00
1309	0.30	0.00	0.00	0.00	0.00
1310	0.30	0.00	0.00	0.00	0.00
1311	0.30	0.00	0.00	0.00	0.00
1312	0.30	0.00	0.00	0.00	0.00
1313	0.30	0.00	0.00	0.00	0.00
1314	0.30	0.00	0.00	0.00	0.00
1315	0.30	0.00	0.00	0.00	0.00
1316	0.30	0.00	0.00	0.00	0.00
1317	0.30	0.00	0.00	0.00	0.00
1318	0.30	0.00	0.00	0.00	0.00
1319	0.30	0.00	0.00	0.00	0.00
1320	0.30	0.00	0.00	0.00	0.00
1321	0.30	0.00	0.00	0.00	0.00
1322	0.30	0.00	0.00	0.00	0.00
1323	0.30	0.00	0.00	0.00	0.00
1324	0.30	0.00	0.00	0.00	0.00
1325	0.30	0.00	0.00	0.00	0.00
1326	0.30	0.00	0.00	0.00	0.00
1327	0.30	0.00	0.00	0.00	0.00
1328	0.30	0.00	0.00	0.00	0.00
1371	0.30	0.00	0.00	0.00	0.00
1372	0.30	0.00	0.00	0.00	0.00
1373	0.30	0.00	0.00	0.00	0.00
1374	0.30	0.00	0.00	0.00	0.00
1375	0.30	0.00	0.00	0.00	0.00
1376	0.30	0.00	0.00	0.00	0.00
1377	0.30	0.00	0.00	0.00	0.00
1378	0.30	0.00	0.00	0.00	0.00
1379	0.30	0.00	0.00	0.00	0.00
1380	0.30	0.00	0.00	0.00	0.00
1381	0.30	0.00	0.00	0.00	0.00
1382	0.30	0.00	0.00	0.00	0.00
1383	0.30	0.00	0.00	0.00	0.00
1384	0.30	0.00	0.00	0.00	0.00
1385	0.30	0.00	0.00	0.00	0.00
1386	0.30	0.00	0.00	0.00	0.00
1387	0.30	0.00	0.00	0.00	0.00
1388	0.30	0.00	0.00	0.00	0.00
1389	0.30	0.00	0.00	0.00	0.00
1390	0.30	0.00	0.00	0.00	0.00
1391	0.30	0.00	0.00	0.00	0.00
1392	0.30	0.00	0.00	0.00	0.00
1393	0.30	0.00	0.00	0.00	0.00
1394	0.30	0.00	0.00	0.00	0.00
1395	0.30	0.00	0.00	0.00	0.00
1396	0.30	0.00	0.00	0.00	0.00
1440	0.30	0.00	0.00	0.00	0.00
1441	0.30	0.00	0.00	0.00	0.00
1442	0.30	0.00	0.00	0.00	0.00
1443	0.30	0.00	0.00	0.00	0.00
1444	0.30	0.00	0.00	0.00	0.00
1445	0.30	0.00	0.00	0.00	0.00
1446	0.30	0.00	0.00	0.00	0.00
1447	0.30	0.00	0.00	0.00	0.00
1448	0.30	0.00	0.00	0.00	0.00
1449	0.30	0.00	0.00	0.00	0.00
1450	0.30	0.00	0.00	0.00	0.00
1451	0.30	0.00	0.00	0.00	0.00
1452	0.30	0.00	0.00	0.00	0.00
1453	0.30	0.00	0.00	0.00	0.00
1454	0.30	0.00	0.00	0.00	0.00
1455	0.30	0.00	0.00	0.00	0.00
1456	0.30	0.00	0.00	0.00	0.00
1457	0.30	0.00	0.00	0.00	0.00
1458	0.30	0.00	0.00	0.00	0.00
1459	0.30	0.00	0.00	0.00	0.00
1460	0.30	0.00	0.00	0.00	0.00
1461	0.30	0.00	0.00	0.00	0.00
1462	0.30	0.00	0.00	0.00	0.00
1463	0.30	0.00	0.00	0.00	0.00
1464	0.30	0.00	0.00	0.00	0.00
1465	0.30	0.00	0.00	0.00	0.00
1510	0.30	0.00	0.00	0.00	0.00
1511	0.30	0.00	0.00	0.00	0.00
1512	0.30	0.00	0.00	0.00	0.00
1513	0.30	0.00	0.00	0.00	0.00
1514	0.30	0.00	0.00	0.00	0.00
1515	0.30	0.00	0.00	0.00	0.00
1516	0.30	0.00	0.00	0.00	0.00
1517	0.30	0.00	0.00	0.00	0.00
1518	0.30	0.00	0.00	0.00	0.00
1519	0.30	0.00	0.00	0.00	0.00
1520	0.30	0.00	0.00	0.00	0.00
1521	0.30	0.00	0.00	0.00	0.00
1522	0.30	0.00	0.00	0.00	0.00
1523	0.30	0.00	0.00	0.00	0.00
1524	0.30	0.00	0.00	0.00	0.00
1525	0.30	0.00	0.00	0.00	0.00
1526	0.30	0.00	0.00	0.00	0.00
1527	0.30	0.00	0.00	0.00	0.00
1528	0.30	0.00	0.00	0.00	0.00
1529	0.30	0.00	0.00	0.00	0.00
1530	0.30	0.00	0.00	0.00	0.00
1531	0.30	0.00	0.00	0.00	0.00
1532	0.30	0.00	0.00	0.00	0.00
1533	0.30	0.00	0.00	0.00	0.00
1534	0.30	0.00	0.00	0.00	0.00
1535	0.30	0.00	0.00	0.00	0.00
1581	0.30	0.00	0.00	0.00	0.00
1582	0.30	0.00	0.00	0.00	0.00
1583	0.30	0.00	0.00	0.00	0.00
1584	0.30	0.00	0.00	0.00	0.00
1585	0.30	0.00	0.00	0.00	0.00
1586	0.30	0.00	0.00	0.00	0.00
1587	0.30	0.00	0.00	0.00	0.00
1588	0.30	0.00	0.00	0.00	0.00
1589	0.30	0.00	0.00	0.00	0.00
1590	0.30	0.00	0.00	0.00	0.00
1591	0.30	0.00	0.00	0.00	0.00
1592	0.30	0.00	0.00	0.00	0.00
1593	0.30	0.00	0.00	0.00	0.00
1594	0.30	0.00	0.00	0.00	0.00
1595	0.30	0.00	0.00	0.00	0.00
1596	0.30	0.00	0.00	0.00	0.00
1597	0.30	0.00	0.00	0.00	0.00
1598	0.30	0.00	0.00	0.00	0.00
1599	0.30	0.00	0.00	0.00	0.00
1600	0.30	0.00	0.00	0.00	0.00
1601	0.30	0.00	0.00	0.00	0.00
1602	0.30	0.00	0.00	0.00	0.00
1603	0.30	0.00	0.00	0.00	0.00
1604	0.30	0.00	0.00	0.00	0.00
1605	0.30	0.00	0.00	0.00	0.00
1606	0.30	0.00	0.00	0.00	0.00
1652	0.30	0.00	0.00	0.00	0.00
1653	0.30	0.00	0.00	0.00	0.00
1654	0.30	0.00	0.00	0.00	0.00
1655	0.30	0.00	0.00	0.00	0.00
1656	0.30	0.00	0.00	0.00	0.00
1657	0.30	0.00	0.00	0.00	0.00
1658	0.30	0.00	0.00	0.00	0.00
1659	0.30	0.00	0.00	0.00	0.00
1660	0.30	0.00	0.00	0.00	0.00
1661	0.30	0.00	0.00	0.00	0.00
1662	0.30	0.00	0.00	0.00	0.00
1663	0.30	0.00	0.00	0.00	0.00
1664	0.30	0.00	0.00	0.00	0.00
1665	0.30	0.00	0.00	0.00	0.00
1666	0.30	0.00	0.00	0.00	0.00
1667	0.30	0.00	0.00	0.00	0.00
1668	0.30	0.00	0.00	0.00	0.00
1669	0.30	0.00	0.00	0.00	0.00
1670	0.30	0.00	0.00	0.00	0.00
1671	0.30	0.00	0.00	0.00	0.00
1672	0.30	0.00	0.00	0.00	0.00
1673	0.30	0.00	0.00	0.00	0.00
1674	0.30	0.00	0.00	0.00	0.00
1675	0.30	0.00	0.00	0.00	0.00
1676	0.30	0.00	0.00	0.00	0.00
1677	0.30	0.00	0.00	0.00	0.00
1724	0.30	0.00	0.00	0.00	0.00
1725	0.30	0.00	0.00	0.00	0.00
1726	0.30	0.00	0.00	0.00	0.00
1727	0.30	0.00	0.00	0.00	0.00
1728	0.30	0.00	0.00	0.00	0.00
1729	0.30	0.00	0.00	0.00	0.00
1730	0.30	0.00	0.00	0.00	0.00
1731	0.30	0.00	0.00	0.00	0.00
1732	0.30	0.00	0.00	0.00	0.00
1733	0.30	0.00	0.00	0.00	0.00
1734	0.30	0.00	0.00	0.00	0.00
1735	0.30	0.00	0.00	0.00	0.00
1736	0.30	0.00	0.00	0.00	0.00
1737	0.30	0.00	0.00	0.00	0.00
1738	0.30	0.00	0.00	0.00	0.00

1739	0.30	0.00	0.00	0.00	0.00
1740	0.30	0.00	0.00	0.00	0.00
1741	0.30	0.00	0.00	0.00	0.00
1742	0.30	0.00	0.00	0.00	0.00
1743	0.30	0.00	0.00	0.00	0.00
1744	0.30	0.00	0.00	0.00	0.00
1745	0.30	0.00	0.00	0.00	0.00
1746	0.30	0.00	0.00	0.00	0.00
1747	0.30	0.00	0.00	0.00	0.00
1748	0.30	0.00	0.00	0.00	0.00
1749	0.30	0.00	0.00	0.00	0.00
1797	0.30	0.00	0.00	0.00	0.00
1798	0.30	0.00	0.00	0.00	0.00
1799	0.30	0.00	0.00	0.00	0.00
1800	0.30	0.00	0.00	0.00	0.00
1801	0.30	0.00	0.00	0.00	0.00
1802	0.30	0.00	0.00	0.00	0.00
1803	0.30	0.00	0.00	0.00	0.00
1804	0.30	0.00	0.00	0.00	0.00
1805	0.30	0.00	0.00	0.00	0.00
1806	0.30	0.00	0.00	0.00	0.00
1807	0.30	0.00	0.00	0.00	0.00
1808	0.30	0.00	0.00	0.00	0.00
1809	0.30	0.00	0.00	0.00	0.00
1810	0.30	0.00	0.00	0.00	0.00
1811	0.30	0.00	0.00	0.00	0.00
1812	0.30	0.00	0.00	0.00	0.00
1813	0.30	0.00	0.00	0.00	0.00
1814	0.30	0.00	0.00	0.00	0.00
1815	0.30	0.00	0.00	0.00	0.00
1816	0.30	0.00	0.00	0.00	0.00
1817	0.30	0.00	0.00	0.00	0.00
1818	0.30	0.00	0.00	0.00	0.00
1819	0.30	0.00	0.00	0.00	0.00
1820	0.30	0.00	0.00	0.00	0.00
1821	0.30	0.00	0.00	0.00	0.00
1822	0.30	0.00	0.00	0.00	0.00
1870	0.30	0.00	0.00	0.00	0.00
1871	0.30	0.00	0.00	0.00	0.00
1872	0.30	0.00	0.00	0.00	0.00
1873	0.30	0.00	0.00	0.00	0.00
1874	0.30	0.00	0.00	0.00	0.00
1875	0.30	0.00	0.00	0.00	0.00
1876	0.30	0.00	0.00	0.00	0.00
1877	0.30	0.00	0.00	0.00	0.00
1878	0.30	0.00	0.00	0.00	0.00
1879	0.30	0.00	0.00	0.00	0.00
1880	0.30	0.00	0.00	0.00	0.00
1881	0.30	0.00	0.00	0.00	0.00
1882	0.30	0.00	0.00	0.00	0.00
1883	0.30	0.00	0.00	0.00	0.00
1884	0.30	0.00	0.00	0.00	0.00
1885	0.30	0.00	0.00	0.00	0.00
1886	0.30	0.00	0.00	0.00	0.00
1887	0.30	0.00	0.00	0.00	0.00
1888	0.30	0.00	0.00	0.00	0.00
1889	0.30	0.00	0.00	0.00	0.00
1890	0.30	0.00	0.00	0.00	0.00
1891	0.30	0.00	0.00	0.00	0.00
1892	0.30	0.00	0.00	0.00	0.00
1893	0.30	0.00	0.00	0.00	0.00
1894	0.30	0.00	0.00	0.00	0.00
1895	0.30	0.00	0.00	0.00	0.00
1943	0.30	0.00	0.00	0.00	0.00
1944	0.30	0.00	0.00	0.00	0.00
1945	0.30	0.00	0.00	0.00	0.00
1946	0.30	0.00	0.00	0.00	0.00
1947	0.30	0.00	0.00	0.00	0.00
1948	0.30	0.00	0.00	0.00	0.00
1949	0.30	0.00	0.00	0.00	0.00
1950	0.30	0.00	0.00	0.00	0.00
1951	0.30	0.00	0.00	0.00	0.00
1952	0.30	0.00	0.00	0.00	0.00
1953	0.30	0.00	0.00	0.00	0.00
1954	0.30	0.00	0.00	0.00	0.00
1955	0.30	0.00	0.00	0.00	0.00
1956	0.30	0.00	0.00	0.00	0.00
1957	0.30	0.00	0.00	0.00	0.00
1958	0.30	0.00	0.00	0.00	0.00
1959	0.30	0.00	0.00	0.00	0.00
1960	0.30	0.00	0.00	0.00	0.00
1961	0.30	0.00	0.00	0.00	0.00
1962	0.30	0.00	0.00	0.00	0.00
1963	0.30	0.00	0.00	0.00	0.00
1964	0.30	0.00	0.00	0.00	0.00
1965	0.30	0.00	0.00	0.00	0.00
1966	0.30	0.00	0.00	0.00	0.00
1967	0.30	0.00	0.00	0.00	0.00
1968	0.30	0.00	0.00	0.00	0.00
2017	0.30	0.00	0.00	0.00	0.00
2018	0.30	0.00	0.00	0.00	0.00
2019	0.30	0.00	0.00	0.00	0.00
2020	0.30	0.00	0.00	0.00	0.00
2021	0.30	0.00	0.00	0.00	0.00
2022	0.30	0.00	0.00	0.00	0.00
2023	0.30	0.00	0.00	0.00	0.00
2024	0.30	0.00	0.00	0.00	0.00
2025	0.30	0.00	0.00	0.00	0.00
2026	0.30	0.00	0.00	0.00	0.00
2027	0.30	0.00	0.00	0.00	0.00
2028	0.30	0.00	0.00	0.00	0.00
2029	0.30	0.00	0.00	0.00	0.00
2030	0.30	0.00	0.00	0.00	0.00
2031	0.30	0.00	0.00	0.00	0.00
2032	0.30	0.00	0.00	0.00	0.00
2033	0.30	0.00	0.00	0.00	0.00
2034	0.30	0.00	0.00	0.00	0.00
2035	0.30	0.00	0.00	0.00	0.00
2036	0.30	0.00	0.00	0.00	0.00
2037	0.30	0.00	0.00	0.00	0.00
2038	0.30	0.00	0.00	0.00	0.00
2039	0.30	0.00	0.00	0.00	0.00
2040	0.30	0.00	0.00	0.00	0.00
2041	0.30	0.00	0.00	0.00	0.00
2042	0.30	0.00	0.00	0.00	0.00
2086	0.30	0.00	0.00	0.00	0.00
2087	0.30	0.00	0.00	0.00	0.00
2088	0.30	0.00	0.00	0.00	0.00
2089	0.30	0.00	0.00	0.00	0.00
2090	0.30	0.00	0.00	0.00	0.00
2091	0.30	0.00	0.00	0.00	0.00
2092	0.30	0.00	0.00	0.00	0.00
2093	0.30	0.00	0.00	0.00	0.00
2094	0.30	0.00	0.00	0.00	0.00
2095	0.30	0.00	0.00	0.00	0.00
2096	0.30	0.00	0.00	0.00	0.00
2097	0.30	0.00	0.00	0.00	0.00
2098	0.30	0.00	0.00	0.00	0.00
2099	0.30	0.00	0.00	0.00	0.00
2100	0.30	0.00	0.00	0.00	0.00
2101	0.30	0.00	0.00	0.00	0.00
2102	0.30	0.00	0.00	0.00	0.00
2103	0.30	0.00	0.00	0.00	0.00
2104	0.30	0.00	0.00	0.00	0.00
2105	0.30	0.00	0.00	0.00	0.00
2106	0.30	0.00	0.00	0.00	0.00
2107	0.30	0.00	0.00	0.00	0.00
2108	0.30	0.00	0.00	0.00	0.00
2109	0.30	0.00	0.00	0.00	0.00
2110	0.30	0.00	0.00	0.00	0.00
2111	0.30	0.00	0.00	0.00	0.00
2162	0.30	0.00	0.00	0.00	0.00
2163	0.30	0.00	0.00	0.00	0.00
2164	0.30	0.00	0.00	0.00	0.00
2165	0.30	0.00	0.00	0.00	0.00
2166	0.30	0.00	0.00	0.00	0.00
2167	0.30	0.00	0.00	0.00	0.00
2168	0.30	0.00	0.00	0.00	0.00
2169	0.30	0.00	0.00	0.00	0.00
2170	0.30	0.00	0.00	0.00	0.00
2171	0.30	0.00	0.00	0.00	0.00
2172	0.30	0.00	0.00	0.00	0.00
2173	0.30	0.00	0.00	0.00	0.00
2174	0.30	0.00	0.00	0.00	0.00
2175	0.30	0.00	0.00	0.00	0.00
2176	0.30	0.00	0.00	0.00	0.00
2177	0.30	0.00	0.00	0.00	0.00
2178	0.30	0.00	0.00	0.00	0.00
2179	0.30	0.00	0.00	0.00	0.00
2180	0.30	0.00	0.00	0.00	0.00
2181	0.30	0.00	0.00	0.00	0.00
2182	0.30	0.00	0.00	0.00	0.00
2183	0.30	0.00	0.00	0.00	0.00
2184	0.30	0.00	0.00	0.00	0.00
2185	0.30	0.00	0.00	0.00	0.00
2186	0.30	0.00	0.00	0.00	0.00
2187	0.30	0.00	0.00	0.00	0.00
2238	0.30	0.00	0.00	0.00	0.00
2239	0.30	0.00	0.00	0.00	0.00
2240	0.30	0.00	0.00	0.00	0.00
2241	0.30	0.00	0.00	0.00	0.00
2242	0.30	0.00	0.00	0.00	0.00
2243	0.30	0.00	0.00	0.00	0.00
2244	0.30	0.00	0.00	0.00	0.00
2245	0.30	0.00	0.00	0.00	0.00
2246	0.30	0.00	0.00	0.00	0.00
2247	0.30	0.00	0.00	0.00	0.00
2248	0.30	0.00	0.00	0.00	0.00
2249	0.30	0.00	0.00	0.00	0.00
2250	0.30	0.00	0.00	0.00	0.00
2251	0.30	0.00	0.00	0.00	0.00
2252	0.30	0.00	0.00	0.00	0.00
2253	0.30	0.00	0.00	0.00	0.00
2254	0.30	0.00	0.00	0.00	0.00
2255	0.30	0.00	0.00	0.00	0.00
2256	0.30	0.00	0.00	0.00	0.00
2257	0.30	0.00	0.00	0.00	0.00
2258	0.30	0.00	0.00	0.00	0.00

2259	0.30	0.00	0.00	0.00	0.00
2260	0.30	0.00	0.00	0.00	0.00
2261	0.30	0.00	0.00	0.00	0.00
2262	0.30	0.00	0.00	0.00	0.00
2263	0.30	0.00	0.00	0.00	0.00
2314	0.30	0.00	0.00	0.00	0.00
2315	0.30	0.00	0.00	0.00	0.00
2316	0.30	0.00	0.00	0.00	0.00
2317	0.30	0.00	0.00	0.00	0.00
2318	0.30	0.00	0.00	0.00	0.00
2319	0.30	0.00	0.00	0.00	0.00
2320	0.30	0.00	0.00	0.00	0.00
2321	0.30	0.00	0.00	0.00	0.00
2322	0.30	0.00	0.00	0.00	0.00
2323	0.30	0.00	0.00	0.00	0.00
2324	0.30	0.00	0.00	0.00	0.00
2325	0.30	0.00	0.00	0.00	0.00
2326	0.30	0.00	0.00	0.00	0.00
2327	0.30	0.00	0.00	0.00	0.00
2328	0.30	0.00	0.00	0.00	0.00
2329	0.30	0.00	0.00	0.00	0.00
2330	0.30	0.00	0.00	0.00	0.00
2331	0.30	0.00	0.00	0.00	0.00
2332	0.30	0.00	0.00	0.00	0.00
2333	0.30	0.00	0.00	0.00	0.00
2334	0.30	0.00	0.00	0.00	0.00
2335	0.30	0.00	0.00	0.00	0.00
2336	0.30	0.00	0.00	0.00	0.00
2337	0.30	0.00	0.00	0.00	0.00
2338	0.30	0.00	0.00	0.00	0.00
2339	0.30	0.00	0.00	0.00	0.00
2390	0.30	0.00	0.00	0.00	0.00
2391	0.30	0.00	0.00	0.00	0.00
2392	0.30	0.00	0.00	0.00	0.00
2393	0.30	0.00	0.00	0.00	0.00
2394	0.30	0.00	0.00	0.00	0.00
2395	0.30	0.00	0.00	0.00	0.00
2396	0.30	0.00	0.00	0.00	0.00
2397	0.30	0.00	0.00	0.00	0.00
2398	0.30	0.00	0.00	0.00	0.00
2399	0.30	0.00	0.00	0.00	0.00
2400	0.30	0.00	0.00	0.00	0.00
2401	0.30	0.00	0.00	0.00	0.00
2402	0.30	0.00	0.00	0.00	0.00
2403	0.30	0.00	0.00	0.00	0.00
2404	0.30	0.00	0.00	0.00	0.00
2405	0.30	0.00	0.00	0.00	0.00
2406	0.30	0.00	0.00	0.00	0.00
2407	0.30	0.00	0.00	0.00	0.00
2408	0.30	0.00	0.00	0.00	0.00
2409	0.30	0.00	0.00	0.00	0.00
2410	0.30	0.00	0.00	0.00	0.00
2411	0.30	0.00	0.00	0.00	0.00
2412	0.30	0.00	0.00	0.00	0.00
2413	0.30	0.00	0.00	0.00	0.00
2414	0.30	0.00	0.00	0.00	0.00
2415	0.30	0.00	0.00	0.00	0.00
2466	0.30	0.00	0.00	0.00	0.00
2467	0.30	0.00	0.00	0.00	0.00
2468	0.30	0.00	0.00	0.00	0.00
2469	0.30	0.00	0.00	0.00	0.00
2470	0.30	0.00	0.00	0.00	0.00
2471	0.30	0.00	0.00	0.00	0.00
2472	0.30	0.00	0.00	0.00	0.00
2473	0.30	0.00	0.00	0.00	0.00
2474	0.30	0.00	0.00	0.00	0.00
2475	0.30	0.00	0.00	0.00	0.00
2476	0.30	0.00	0.00	0.00	0.00
2477	0.30	0.00	0.00	0.00	0.00
2478	0.30	0.00	0.00	0.00	0.00
2479	0.30	0.00	0.00	0.00	0.00
2480	0.30	0.00	0.00	0.00	0.00
2481	0.30	0.00	0.00	0.00	0.00
2482	0.30	0.00	0.00	0.00	0.00
2483	0.30	0.00	0.00	0.00	0.00
2484	0.30	0.00	0.00	0.00	0.00
2485	0.30	0.00	0.00	0.00	0.00
2486	0.30	0.00	0.00	0.00	0.00
2487	0.30	0.00	0.00	0.00	0.00
2488	0.30	0.00	0.00	0.00	0.00
2489	0.30	0.00	0.00	0.00	0.00
2490	0.30	0.00	0.00	0.00	0.00
2491	0.30	0.00	0.00	0.00	0.00
2542	0.30	0.00	0.00	0.00	0.00
2543	0.30	0.00	0.00	0.00	0.00
2544	0.30	0.00	0.00	0.00	0.00
2545	0.30	0.00	0.00	0.00	0.00
2546	0.30	0.00	0.00	0.00	0.00
2547	0.30	0.00	0.00	0.00	0.00
2548	0.30	0.00	0.00	0.00	0.00
2549	0.30	0.00	0.00	0.00	0.00
2550	0.30	0.00	0.00	0.00	0.00
2551	0.30	0.00	0.00	0.00	0.00
2552	0.30	0.00	0.00	0.00	0.00
2553	0.30	0.00	0.00	0.00	0.00
2554	0.30	0.00	0.00	0.00	0.00
2555	0.30	0.00	0.00	0.00	0.00
2556	0.30	0.00	0.00	0.00	0.00
2557	0.30	0.00	0.00	0.00	0.00
2558	0.30	0.00	0.00	0.00	0.00
2559	0.30	0.00	0.00	0.00	0.00
2560	0.30	0.00	0.00	0.00	0.00
2561	0.30	0.00	0.00	0.00	0.00
2562	0.30	0.00	0.00	0.00	0.00
2563	0.30	0.00	0.00	0.00	0.00
2564	0.30	0.00	0.00	0.00	0.00
2565	0.30	0.00	0.00	0.00	0.00
2566	0.30	0.00	0.00	0.00	0.00
2567	0.30	0.00	0.00	0.00	0.00
2618	0.30	0.00	0.00	0.00	0.00
2619	0.30	0.00	0.00	0.00	0.00
2620	0.30	0.00	0.00	0.00	0.00
2621	0.30	0.00	0.00	0.00	0.00
2622	0.30	0.00	0.00	0.00	0.00
2623	0.30	0.00	0.00	0.00	0.00
2624	0.30	0.00	0.00	0.00	0.00
2625	0.30	0.00	0.00	0.00	0.00
2626	0.30	0.00	0.00	0.00	0.00
2627	0.30	0.00	0.00	0.00	0.00
2628	0.30	0.00	0.00	0.00	0.00
2629	0.30	0.00	0.00	0.00	0.00
2630	0.30	0.00	0.00	0.00	0.00
2631	0.30	0.00	0.00	0.00	0.00
2632	0.30	0.00	0.00	0.00	0.00
2633	0.30	0.00	0.00	0.00	0.00
2634	0.30	0.00	0.00	0.00	0.00
2635	0.30	0.00	0.00	0.00	0.00
2636	0.30	0.00	0.00	0.00	0.00
2637	0.30	0.00	0.00	0.00	0.00
2638	0.30	0.00	0.00	0.00	0.00
2639	0.30	0.00	0.00	0.00	0.00
2640	0.30	0.00	0.00	0.00	0.00
2641	0.30	0.00	0.00	0.00	0.00
2642	0.30	0.00	0.00	0.00	0.00
2643	0.30	0.00	0.00	0.00	0.00
2694	0.30	0.00	0.00	0.00	0.00
2695	0.30	0.00	0.00	0.00	0.00
2696	0.30	0.00	0.00	0.00	0.00
2697	0.30	0.00	0.00	0.00	0.00
2698	0.30	0.00	0.00	0.00	0.00
2699	0.30	0.00	0.00	0.00	0.00
2700	0.30	0.00	0.00	0.00	0.00
2701	0.30	0.00	0.00	0.00	0.00
2702	0.30	0.00	0.00	0.00	0.00
2703	0.30	0.00	0.00	0.00	0.00
2704	0.30	0.00	0.00	0.00	0.00
2705	0.30	0.00	0.00	0.00	0.00
2706	0.30	0.00	0.00	0.00	0.00
2707	0.30	0.00	0.00	0.00	0.00
2708	0.30	0.00	0.00	0.00	0.00
2709	0.30	0.00	0.00	0.00	0.00
2710	0.30	0.00	0.00	0.00	0.00
2711	0.30	0.00	0.00	0.00	0.00
2712	0.30	0.00	0.00	0.00	0.00
2713	0.30	0.00	0.00	0.00	0.00
2714	0.30	0.00	0.00	0.00	0.00
2715	0.30	0.00	0.00	0.00	0.00
2716	0.30	0.00	0.00	0.00	0.00
2717	0.30	0.00	0.00	0.00	0.00
2718	0.30	0.00	0.00	0.00	0.00
2719	0.30	0.00	0.00	0.00	0.00
2770	0.30	0.00	0.00	0.00	0.00
2771	0.30	0.00	0.00	0.00	0.00
2772	0.30	0.00	0.00	0.00	0.00
2773	0.30	0.00	0.00	0.00	0.00
2774	0.30	0.00	0.00	0.00	0.00
2775	0.30	0.00	0.00	0.00	0.00
2776	0.30	0.00	0.00	0.00	0.00
2777	0.30	0.00	0.00	0.00	0.00
2778	0.30	0.00	0.00	0.00	0.00
2779	0.30	0.00	0.00	0.00	0.00
2780	0.30	0.00	0.00	0.00	0.00
2781	0.30	0.00	0.00	0.00	0.00
2782	0.30	0.00	0.00	0.00	0.00
2783	0.30	0.00	0.00	0.00	0.00
2784	0.30	0.00	0.00	0.00	0.00
2785	0.30	0.00	0.00	0.00	0.00
2786	0.30	0.00	0.00	0.00	0.00
2787	0.30	0.00	0.00	0.00	0.00
2788	0.30	0.00	0.00	0.00	0.00
2789	0.30	0.00	0.00	0.00	0.00
2790	0.30	0.00	0.00	0.00	0.00
2791	0.30	0.00	0.00	0.00	0.00
2792	0.30	0.00	0.00	0.00	0.00
2793	0.30	0.00	0.00	0.00	0.00
2794	0.30	0.00	0.00	0.00	0.00
2795	0.30	0.00	0.00	0.00	0.00
2846	0.30	0.00	0.00	0.00	0.00

2847	0.30	0.00	0.00	0.00	0.00
2848	0.30	0.00	0.00	0.00	0.00
2849	0.30	0.00	0.00	0.00	0.00
2850	0.30	0.00	0.00	0.00	0.00
2851	0.30	0.00	0.00	0.00	0.00
2852	0.30	0.00	0.00	0.00	0.00
2853	0.30	0.00	0.00	0.00	0.00
2854	0.30	0.00	0.00	0.00	0.00
2855	0.30	0.00	0.00	0.00	0.00
2856	0.30	0.00	0.00	0.00	0.00
2857	0.30	0.00	0.00	0.00	0.00
2858	0.30	0.00	0.00	0.00	0.00
2859	0.30	0.00	0.00	0.00	0.00
2860	0.30	0.00	0.00	0.00	0.00
2861	0.30	0.00	0.00	0.00	0.00
2862	0.30	0.00	0.00	0.00	0.00
2863	0.30	0.00	0.00	0.00	0.00
2864	0.30	0.00	0.00	0.00	0.00
2865	0.30	0.00	0.00	0.00	0.00
2866	0.30	0.00	0.00	0.00	0.00
2867	0.30	0.00	0.00	0.00	0.00
2868	0.30	0.00	0.00	0.00	0.00
2869	0.30	0.00	0.00	0.00	0.00
2870	0.30	0.00	0.00	0.00	0.00
2871	0.30	0.00	0.00	0.00	0.00
2922	0.30	0.00	0.00	0.00	0.00
2923	0.30	0.00	0.00	0.00	0.00
2924	0.30	0.00	0.00	0.00	0.00
2925	0.30	0.00	0.00	0.00	0.00
2926	0.30	0.00	0.00	0.00	0.00
2927	0.30	0.00	0.00	0.00	0.00
2928	0.30	0.00	0.00	0.00	0.00
2929	0.30	0.00	0.00	0.00	0.00
2930	0.30	0.00	0.00	0.00	0.00
2931	0.30	0.00	0.00	0.00	0.00
2932	0.30	0.00	0.00	0.00	0.00
2933	0.30	0.00	0.00	0.00	0.00
2934	0.30	0.00	0.00	0.00	0.00
2935	0.30	0.00	0.00	0.00	0.00
2936	0.30	0.00	0.00	0.00	0.00
2937	0.30	0.00	0.00	0.00	0.00
2938	0.30	0.00	0.00	0.00	0.00
2939	0.30	0.00	0.00	0.00	0.00
2940	0.30	0.00	0.00	0.00	0.00
2941	0.30	0.00	0.00	0.00	0.00
2942	0.30	0.00	0.00	0.00	0.00
2943	0.30	0.00	0.00	0.00	0.00
2944	0.30	0.00	0.00	0.00	0.00
2945	0.30	0.00	0.00	0.00	0.00
2946	0.30	0.00	0.00	0.00	0.00
2947	0.30	0.00	0.00	0.00	0.00
2998	0.30	0.00	0.00	0.00	0.00
2999	0.30	0.00	0.00	0.00	0.00
3000	0.30	0.00	0.00	0.00	0.00
3001	0.30	0.00	0.00	0.00	0.00
3002	0.30	0.00	0.00	0.00	0.00
3003	0.30	0.00	0.00	0.00	0.00
3004	0.30	0.00	0.00	0.00	0.00
3005	0.30	0.00	0.00	0.00	0.00
3006	0.30	0.00	0.00	0.00	0.00
3007	0.30	0.00	0.00	0.00	0.00
3008	0.30	0.00	0.00	0.00	0.00
3009	0.30	0.00	0.00	0.00	0.00
3010	0.30	0.00	0.00	0.00	0.00
3011	0.30	0.00	0.00	0.00	0.00
3012	0.30	0.00	0.00	0.00	0.00
3013	0.30	0.00	0.00	0.00	0.00
3014	0.30	0.00	0.00	0.00	0.00
3015	0.30	0.00	0.00	0.00	0.00
3016	0.30	0.00	0.00	0.00	0.00
3017	0.30	0.00	0.00	0.00	0.00
3018	0.30	0.00	0.00	0.00	0.00
3019	0.30	0.00	0.00	0.00	0.00
3020	0.30	0.00	0.00	0.00	0.00
3021	0.30	0.00	0.00	0.00	0.00
3022	0.30	0.00	0.00	0.00	0.00
3023	0.30	0.00	0.00	0.00	0.00
3074	0.30	0.00	0.00	0.00	0.00
3075	0.30	0.00	0.00	0.00	0.00
3076	0.30	0.00	0.00	0.00	0.00
3077	0.30	0.00	0.00	0.00	0.00
3078	0.30	0.00	0.00	0.00	0.00
3079	0.30	0.00	0.00	0.00	0.00
3080	0.30	0.00	0.00	0.00	0.00
3081	0.30	0.00	0.00	0.00	0.00
3082	0.30	0.00	0.00	0.00	0.00
3083	0.30	0.00	0.00	0.00	0.00
3084	0.30	0.00	0.00	0.00	0.00
3085	0.30	0.00	0.00	0.00	0.00
3086	0.30	0.00	0.00	0.00	0.00
3087	0.30	0.00	0.00	0.00	0.00
3088	0.30	0.00	0.00	0.00	0.00
3089	0.30	0.00	0.00	0.00	0.00
3090	0.30	0.00	0.00	0.00	0.00
3091	0.30	0.00	0.00	0.00	0.00
3092	0.30	0.00	0.00	0.00	0.00
3093	0.30	0.00	0.00	0.00	0.00
3094	0.30	0.00	0.00	0.00	0.00
3095	0.30	0.00	0.00	0.00	0.00
3096	0.30	0.00	0.00	0.00	0.00
3097	0.30	0.00	0.00	0.00	0.00
3098	0.30	0.00	0.00	0.00	0.00
3099	0.30	0.00	0.00	0.00	0.00
3150	0.30	0.00	0.00	0.00	0.00
3151	0.30	0.00	0.00	0.00	0.00
3152	0.30	0.00	0.00	0.00	0.00
3153	0.30	0.00	0.00	0.00	0.00
3154	0.30	0.00	0.00	0.00	0.00
3155	0.30	0.00	0.00	0.00	0.00
3156	0.30	0.00	0.00	0.00	0.00
3157	0.30	0.00	0.00	0.00	0.00
3158	0.30	0.00	0.00	0.00	0.00
3159	0.30	0.00	0.00	0.00	0.00
3160	0.30	0.00	0.00	0.00	0.00
3161	0.30	0.00	0.00	0.00	0.00
3162	0.30	0.00	0.00	0.00	0.00
3163	0.30	0.00	0.00	0.00	0.00
3164	0.30	0.00	0.00	0.00	0.00
3165	0.30	0.00	0.00	0.00	0.00
3166	0.30	0.00	0.00	0.00	0.00
3167	0.30	0.00	0.00	0.00	0.00
3168	0.30	0.00	0.00	0.00	0.00
3169	0.30	0.00	0.00	0.00	0.00
3170	0.30	0.00	0.00	0.00	0.00
3171	0.30	0.00	0.00	0.00	0.00
3172	0.30	0.00	0.00	0.00	0.00
3173	0.30	0.00	0.00	0.00	0.00
3174	0.30	0.00	0.00	0.00	0.00
3175	0.30	0.00	0.00	0.00	0.00
3226	0.30	0.00	0.00	0.00	0.00
3227	0.30	0.00	0.00	0.00	0.00
3228	0.30	0.00	0.00	0.00	0.00
3229	0.30	0.00	0.00	0.00	0.00
3230	0.30	0.00	0.00	0.00	0.00
3231	0.30	0.00	0.00	0.00	0.00
3232	0.30	0.00	0.00	0.00	0.00
3233	0.30	0.00	0.00	0.00	0.00
3234	0.30	0.00	0.00	0.00	0.00
3235	0.30	0.00	0.00	0.00	0.00
3236	0.30	0.00	0.00	0.00	0.00
3237	0.30	0.00	0.00	0.00	0.00
3238	0.30	0.00	0.00	0.00	0.00
3239	0.30	0.00	0.00	0.00	0.00
3240	0.30	0.00	0.00	0.00	0.00
3241	0.30	0.00	0.00	0.00	0.00
3242	0.30	0.00	0.00	0.00	0.00
3243	0.30	0.00	0.00	0.00	0.00
3244	0.30	0.00	0.00	0.00	0.00
3245	0.30	0.00	0.00	0.00	0.00
3246	0.30	0.00	0.00	0.00	0.00
3247	0.30	0.00	0.00	0.00	0.00
3248	0.30	0.00	0.00	0.00	0.00
3249	0.30	0.00	0.00	0.00	0.00
3250	0.30	0.00	0.00	0.00	0.00
3251	0.30	0.00	0.00	0.00	0.00
3302	0.30	0.00	0.00	0.00	0.00
3303	0.30	0.00	0.00	0.00	0.00
3304	0.30	0.00	0.00	0.00	0.00
3305	0.30	0.00	0.00	0.00	0.00
3306	0.30	0.00	0.00	0.00	0.00
3307	0.30	0.00	0.00	0.00	0.00
3308	0.30	0.00	0.00	0.00	0.00
3309	0.30	0.00	0.00	0.00	0.00
3310	0.30	0.00	0.00	0.00	0.00
3311	0.30	0.00	0.00	0.00	0.00
3312	0.30	0.00	0.00	0.00	0.00
3313	0.30	0.00	0.00	0.00	0.00
3314	0.30	0.00	0.00	0.00	0.00
3315	0.30	0.00	0.00	0.00	0.00
3316	0.30	0.00	0.00	0.00	0.00
3317	0.30	0.00	0.00	0.00	0.00
3318	0.30	0.00	0.00	0.00	0.00
3319	0.30	0.00	0.00	0.00	0.00
3320	0.30	0.00	0.00	0.00	0.00
3321	0.30	0.00	0.00	0.00	0.00
3322	0.30	0.00	0.00	0.00	0.00
3323	0.30	0.00	0.00	0.00	0.00
3324	0.30	0.00	0.00	0.00	0.00
3325	0.30	0.00	0.00	0.00	0.00
3326	0.30	0.00	0.00	0.00	0.00
3327	0.30	0.00	0.00	0.00	0.00
3378	0.30	0.00	0.00	0.00	0.00
3379	0.30	0.00	0.00	0.00	0.00
3380	0.30	0.00	0.00	0.00	0.00
3381	0.30	0.00	0.00	0.00	0.00
3382	0.30	0.00	0.00	0.00	0.00
3383	0.30	0.00	0.00	0.00	0.00
3384	0.30	0.00	0.00	0.00	0.00

3385	0.30	0.00	0.00	0.00	0.00
3386	0.30	0.00	0.00	0.00	0.00
3387	0.30	0.00	0.00	0.00	0.00
3388	0.30	0.00	0.00	0.00	0.00
3389	0.30	0.00	0.00	0.00	0.00
3390	0.30	0.00	0.00	0.00	0.00
3391	0.30	0.00	0.00	0.00	0.00
3392	0.30	0.00	0.00	0.00	0.00
3393	0.30	0.00	0.00	0.00	0.00
3394	0.30	0.00	0.00	0.00	0.00
3395	0.30	0.00	0.00	0.00	0.00
3396	0.30	0.00	0.00	0.00	0.00
3397	0.30	0.00	0.00	0.00	0.00
3398	0.30	0.00	0.00	0.00	0.00
3399	0.30	0.00	0.00	0.00	0.00
3400	0.30	0.00	0.00	0.00	0.00
3401	0.30	0.00	0.00	0.00	0.00
3402	0.30	0.00	0.00	0.00	0.00
3403	0.30	0.00	0.00	0.00	0.00
3454	0.30	0.00	0.00	0.00	0.00
3455	0.30	0.00	0.00	0.00	0.00
3456	0.30	0.00	0.00	0.00	0.00
3457	0.30	0.00	0.00	0.00	0.00
3458	0.30	0.00	0.00	0.00	0.00
3459	0.30	0.00	0.00	0.00	0.00
3460	0.30	0.00	0.00	0.00	0.00
3461	0.30	0.00	0.00	0.00	0.00
3462	0.30	0.00	0.00	0.00	0.00
3463	0.30	0.00	0.00	0.00	0.00
3464	0.30	0.00	0.00	0.00	0.00
3465	0.30	0.00	0.00	0.00	0.00
3466	0.30	0.00	0.00	0.00	0.00
3467	0.30	0.00	0.00	0.00	0.00
3468	0.30	0.00	0.00	0.00	0.00
3469	0.30	0.00	0.00	0.00	0.00
3470	0.30	0.00	0.00	0.00	0.00
3471	0.30	0.00	0.00	0.00	0.00
3472	0.30	0.00	0.00	0.00	0.00
3473	0.30	0.00	0.00	0.00	0.00
3474	0.30	0.00	0.00	0.00	0.00
3475	0.30	0.00	0.00	0.00	0.00
3476	0.30	0.00	0.00	0.00	0.00
3477	0.30	0.00	0.00	0.00	0.00
3478	0.30	0.00	0.00	0.00	0.00
3479	0.30	0.00	0.00	0.00	0.00
3530	0.30	0.00	0.00	0.00	0.00
3531	0.30	0.00	0.00	0.00	0.00
3532	0.30	0.00	0.00	0.00	0.00
3533	0.30	0.00	0.00	0.00	0.00
3534	0.30	0.00	0.00	0.00	0.00
3535	0.30	0.00	0.00	0.00	0.00
3536	0.30	0.00	0.00	0.00	0.00
3537	0.30	0.00	0.00	0.00	0.00
3538	0.30	0.00	0.00	0.00	0.00
3539	0.30	0.00	0.00	0.00	0.00
3540	0.30	0.00	0.00	0.00	0.00
3541	0.30	0.00	0.00	0.00	0.00
3542	0.30	0.00	0.00	0.00	0.00
3543	0.30	0.00	0.00	0.00	0.00
3544	0.30	0.00	0.00	0.00	0.00
3545	0.30	0.00	0.00	0.00	0.00
3546	0.30	0.00	0.00	0.00	0.00
3547	0.30	0.00	0.00	0.00	0.00
3548	0.30	0.00	0.00	0.00	0.00
3549	0.30	0.00	0.00	0.00	0.00
3550	0.30	0.00	0.00	0.00	0.00
3551	0.30	0.00	0.00	0.00	0.00
3552	0.30	0.00	0.00	0.00	0.00
3553	0.30	0.00	0.00	0.00	0.00
3554	0.30	0.00	0.00	0.00	0.00
3555	0.30	0.00	0.00	0.00	0.00
3607	0.30	0.00	0.00	0.00	0.00
3608	0.30	0.00	0.00	0.00	0.00
3609	0.30	0.00	0.00	0.00	0.00
3610	0.30	0.00	0.00	0.00	0.00
3611	0.30	0.00	0.00	0.00	0.00
3612	0.30	0.00	0.00	0.00	0.00
3613	0.30	0.00	0.00	0.00	0.00
3614	0.30	0.00	0.00	0.00	0.00
3615	0.30	0.00	0.00	0.00	0.00
3616	0.30	0.00	0.00	0.00	0.00
3617	0.30	0.00	0.00	0.00	0.00
3618	0.30	0.00	0.00	0.00	0.00
3619	0.30	0.00	0.00	0.00	0.00
3620	0.30	0.00	0.00	0.00	0.00
3621	0.30	0.00	0.00	0.00	0.00
3622	0.30	0.00	0.00	0.00	0.00
3623	0.30	0.00	0.00	0.00	0.00
3624	0.30	0.00	0.00	0.00	0.00
3625	0.30	0.00	0.00	0.00	0.00
3626	0.30	0.00	0.00	0.00	0.00
3627	0.30	0.00	0.00	0.00	0.00
3628	0.30	0.00	0.00	0.00	0.00
3629	0.30	0.00	0.00	0.00	0.00
3630	0.30	0.00	0.00	0.00	0.00
3631	0.30	0.00	0.00	0.00	0.00
3632	0.30	0.00	0.00	0.00	0.00
3684	0.30	0.00	0.00	0.00	0.00
3685	0.30	0.00	0.00	0.00	0.00
3686	0.30	0.00	0.00	0.00	0.00
3687	0.30	0.00	0.00	0.00	0.00
3688	0.30	0.00	0.00	0.00	0.00
3689	0.30	0.00	0.00	0.00	0.00
3690	0.30	0.00	0.00	0.00	0.00
3691	0.30	0.00	0.00	0.00	0.00
3692	0.30	0.00	0.00	0.00	0.00
3693	0.30	0.00	0.00	0.00	0.00
3694	0.30	0.00	0.00	0.00	0.00
3695	0.30	0.00	0.00	0.00	0.00
3696	0.30	0.00	0.00	0.00	0.00
3697	0.30	0.00	0.00	0.00	0.00
3698	0.30	0.00	0.00	0.00	0.00
3699	0.30	0.00	0.00	0.00	0.00
3700	0.30	0.00	0.00	0.00	0.00
3701	0.30	0.00	0.00	0.00	0.00
3702	0.30	0.00	0.00	0.00	0.00
3703	0.30	0.00	0.00	0.00	0.00
3704	0.30	0.00	0.00	0.00	0.00
3705	0.30	0.00	0.00	0.00	0.00
3706	0.30	0.00	0.00	0.00	0.00
3707	0.30	0.00	0.00	0.00	0.00
3708	0.30	0.00	0.00	0.00	0.00
3709	0.30	0.00	0.00	0.00	0.00
3761	0.30	0.00	0.00	0.00	0.00
3762	0.30	0.00	0.00	0.00	0.00
3763	0.30	0.00	0.00	0.00	0.00
3764	0.30	0.00	0.00	0.00	0.00
3765	0.30	0.00	0.00	0.00	0.00
3766	0.30	0.00	0.00	0.00	0.00
3767	0.30	0.00	0.00	0.00	0.00
3768	0.30	0.00	0.00	0.00	0.00
3769	0.30	0.00	0.00	0.00	0.00
3770	0.30	0.00	0.00	0.00	0.00
3771	0.30	0.00	0.00	0.00	0.00
3772	0.30	0.00	0.00	0.00	0.00
3773	0.30	0.00	0.00	0.00	0.00
3774	0.30	0.00	0.00	0.00	0.00
3775	0.30	0.00	0.00	0.00	0.00
3776	0.30	0.00	0.00	0.00	0.00
3777	0.30	0.00	0.00	0.00	0.00
3778	0.30	0.00	0.00	0.00	0.00
3779	0.30	0.00	0.00	0.00	0.00
3780	0.30	0.00	0.00	0.00	0.00
3781	0.30	0.00	0.00	0.00	0.00
3782	0.30	0.00	0.00	0.00	0.00
3783	0.30	0.00	0.00	0.00	0.00
3784	0.30	0.00	0.00	0.00	0.00
3785	0.30	0.00	0.00	0.00	0.00
3786	0.30	0.00	0.00	0.00	0.00
3838	0.30	0.00	0.00	0.00	0.00
3839	0.30	0.00	0.00	0.00	0.00
3840	0.30	0.00	0.00	0.00	0.00
3841	0.30	0.00	0.00	0.00	0.00
3842	0.30	0.00	0.00	0.00	0.00
3843	0.30	0.00	0.00	0.00	0.00
3844	0.30	0.00	0.00	0.00	0.00
3845	0.30	0.00	0.00	0.00	0.00
3846	0.30	0.00	0.00	0.00	0.00
3847	0.30	0.00	0.00	0.00	0.00
3848	0.30	0.00	0.00	0.00	0.00
3849	0.30	0.00	0.00	0.00	0.00
3850	0.30	0.00	0.00	0.00	0.00
3851	0.30	0.00	0.00	0.00	0.00
3852	0.30	0.00	0.00	0.00	0.00
3853	0.30	0.00	0.00	0.00	0.00
3854	0.30	0.00	0.00	0.00	0.00
3855	0.30	0.00	0.00	0.00	0.00
3856	0.30	0.00	0.00	0.00	0.00
3857	0.30	0.00	0.00	0.00	0.00
3858	0.30	0.00	0.00	0.00	0.00
3859	0.30	0.00	0.00	0.00	0.00
3860	0.30	0.00	0.00	0.00	0.00
3861	0.30	0.00	0.00	0.00	0.00
3862	0.30	0.00	0.00	0.00	0.00
3863	0.30	0.00	0.00	0.00	0.00
3915	0.30	0.00	0.00	0.00	0.00
3916	0.30	0.00	0.00	0.00	0.00
3917	0.30	0.00	0.00	0.00	0.00
3918	0.30	0.00	0.00	0.00	0.00
3919	0.30	0.00	0.00	0.00	0.00
3920	0.30	0.00	0.00	0.00	0.00
3921	0.30	0.00	0.00	0.00	0.00
3922	0.30	0.00	0.00	0.00	0.00
3923	0.30	0.00	0.00	0.00	0.00
3924	0.30	0.00	0.00	0.00	0.00
3925	0.30	0.00	0.00	0.00	0.00
3926	0.30	0.00	0.00	0.00	0.00
3927	0.30	0.00	0.00	0.00	0.00

3928	0.30	0.00	0.00	0.00	0.00
3929	0.30	0.00	0.00	0.00	0.00
3930	0.30	0.00	0.00	0.00	0.00
3931	0.30	0.00	0.00	0.00	0.00
3932	0.30	0.00	0.00	0.00	0.00
3933	0.30	0.00	0.00	0.00	0.00
3934	0.30	0.00	0.00	0.00	0.00
3935	0.30	0.00	0.00	0.00	0.00
3936	0.30	0.00	0.00	0.00	0.00
3937	0.30	0.00	0.00	0.00	0.00
3938	0.30	0.00	0.00	0.00	0.00
3939	0.30	0.00	0.00	0.00	0.00
3940	0.30	0.00	0.00	0.00	0.00
3992	0.30	0.00	0.00	0.00	0.00
3993	0.30	0.00	0.00	0.00	0.00
3994	0.30	0.00	0.00	0.00	0.00
3995	0.30	0.00	0.00	0.00	0.00
3996	0.30	0.00	0.00	0.00	0.00
3997	0.30	0.00	0.00	0.00	0.00
3998	0.30	0.00	0.00	0.00	0.00
3999	0.30	0.00	0.00	0.00	0.00
4000	0.30	0.00	0.00	0.00	0.00
4001	0.30	0.00	0.00	0.00	0.00
4002	0.30	0.00	0.00	0.00	0.00
4003	0.30	0.00	0.00	0.00	0.00
4004	0.30	0.00	0.00	0.00	0.00
4005	0.30	0.00	0.00	0.00	0.00
4006	0.30	0.00	0.00	0.00	0.00
4007	0.30	0.00	0.00	0.00	0.00
4008	0.30	0.00	0.00	0.00	0.00
4009	0.30	0.00	0.00	0.00	0.00
4010	0.30	0.00	0.00	0.00	0.00
4011	0.30	0.00	0.00	0.00	0.00
4012	0.30	0.00	0.00	0.00	0.00
4013	0.30	0.00	0.00	0.00	0.00
4014	0.30	0.00	0.00	0.00	0.00
4015	0.30	0.00	0.00	0.00	0.00
4016	0.30	0.00	0.00	0.00	0.00
4017	0.30	0.00	0.00	0.00	0.00
4069	0.30	0.00	0.00	0.00	0.00
4070	0.30	0.00	0.00	0.00	0.00
4071	0.30	0.00	0.00	0.00	0.00
4072	0.30	0.00	0.00	0.00	0.00
4073	0.30	0.00	0.00	0.00	0.00
4074	0.30	0.00	0.00	0.00	0.00
4075	0.30	0.00	0.00	0.00	0.00
4076	0.30	0.00	0.00	0.00	0.00
4077	0.30	0.00	0.00	0.00	0.00
4078	0.30	0.00	0.00	0.00	0.00
4079	0.30	0.00	0.00	0.00	0.00
4080	0.30	0.00	0.00	0.00	0.00
4081	0.30	0.00	0.00	0.00	0.00
4082	0.30	0.00	0.00	0.00	0.00
4083	0.30	0.00	0.00	0.00	0.00
4084	0.30	0.00	0.00	0.00	0.00
4085	0.30	0.00	0.00	0.00	0.00
4086	0.30	0.00	0.00	0.00	0.00
4087	0.30	0.00	0.00	0.00	0.00
4088	0.30	0.00	0.00	0.00	0.00
4089	0.30	0.00	0.00	0.00	0.00
4090	0.30	0.00	0.00	0.00	0.00
4091	0.30	0.00	0.00	0.00	0.00
4092	0.30	0.00	0.00	0.00	0.00
4093	0.30	0.00	0.00	0.00	0.00
4094	0.30	0.00	0.00	0.00	0.00
12796	0.30	0.00	0.00	0.00	0.00
12797	0.30	0.00	0.00	0.00	0.00
12798	0.30	0.00	0.00	0.00	0.00
12799	0.30	0.00	0.00	0.00	0.00
12800	0.30	0.00	0.00	0.00	0.00
12801	0.30	0.00	0.00	0.00	0.00
12887	0.30	0.00	0.00	0.00	0.00
12888	0.30	0.00	0.00	0.00	0.00
12889	0.30	0.00	0.00	0.00	0.00
12890	0.30	0.00	0.00	0.00	0.00
12891	0.30	0.00	0.00	0.00	0.00
12892	0.30	0.00	0.00	0.00	0.00
12976	0.30	0.00	0.00	0.00	0.00
12977	0.30	0.00	0.00	0.00	0.00
12978	0.30	0.00	0.00	0.00	0.00
12979	0.30	0.00	0.00	0.00	0.00
12980	0.30	0.00	0.00	0.00	0.00
12981	0.30	0.00	0.00	0.00	0.00
13064	0.30	0.00	0.00	0.00	0.00
13065	0.30	0.00	0.00	0.00	0.00
13066	0.30	0.00	0.00	0.00	0.00
13067	0.30	0.00	0.00	0.00	0.00
13068	0.30	0.00	0.00	0.00	0.00
13069	0.30	0.00	0.00	0.00	0.00
13150	0.30	0.00	0.00	0.00	0.00
13151	0.30	0.00	0.00	0.00	0.00
13152	0.30	0.00	0.00	0.00	0.00
13153	0.30	0.00	0.00	0.00	0.00
13154	0.30	0.00	0.00	0.00	0.00
13155	0.30	0.00	0.00	0.00	0.00
13234	0.30	0.00	0.00	0.00	0.00
13235	0.30	0.00	0.00	0.00	0.00
13236	0.30	0.00	0.00	0.00	0.00
13237	0.30	0.00	0.00	0.00	0.00
13238	0.30	0.00	0.00	0.00	0.00
13239	0.30	0.00	0.00	0.00	0.00
13316	0.30	0.00	0.00	0.00	0.00
13317	0.30	0.00	0.00	0.00	0.00
13318	0.30	0.00	0.00	0.00	0.00
13319	0.30	0.00	0.00	0.00	0.00
13320	0.30	0.00	0.00	0.00	0.00
13321	0.30	0.00	0.00	0.00	0.00
13395	0.30	0.00	0.00	0.00	0.00
13396	0.30	0.00	0.00	0.00	0.00
13397	0.30	0.00	0.00	0.00	0.00
13398	0.30	0.00	0.00	0.00	0.00
13399	0.30	0.00	0.00	0.00	0.00
13400	0.30	0.00	0.00	0.00	0.00
1143	0.20	0.00	0.00	0.00	0.00
1144	0.20	0.00	0.00	0.00	0.00
1145	0.20	0.00	0.00	0.00	0.00
1146	0.20	0.00	0.00	0.00	0.00
1147	0.20	0.00	0.00	0.00	0.00
1209	0.20	0.00	0.00	0.00	0.00
1210	0.20	0.00	0.00	0.00	0.00
1211	0.20	0.00	0.00	0.00	0.00
1212	0.20	0.00	0.00	0.00	0.00
1213	0.20	0.00	0.00	0.00	0.00
1214	0.20	0.00	0.00	0.00	0.00
1276	0.20	0.00	0.00	0.00	0.00
1277	0.20	0.00	0.00	0.00	0.00
1278	0.20	0.00	0.00	0.00	0.00
1279	0.20	0.00	0.00	0.00	0.00
1280	0.20	0.00	0.00	0.00	0.00
1281	0.20	0.00	0.00	0.00	0.00
1282	0.20	0.00	0.00	0.00	0.00
1343	0.20	0.00	0.00	0.00	0.00
1344	0.20	0.00	0.00	0.00	0.00
1345	0.20	0.00	0.00	0.00	0.00
1346	0.20	0.00	0.00	0.00	0.00
1347	0.20	0.00	0.00	0.00	0.00
1348	0.20	0.00	0.00	0.00	0.00
1349	0.20	0.00	0.00	0.00	0.00
1350	0.20	0.00	0.00	0.00	0.00
1411	0.20	0.00	0.00	0.00	0.00
1412	0.20	0.00	0.00	0.00	0.00
1413	0.20	0.00	0.00	0.00	0.00
1414	0.20	0.00	0.00	0.00	0.00
1415	0.20	0.00	0.00	0.00	0.00
1416	0.20	0.00	0.00	0.00	0.00
1417	0.20	0.00	0.00	0.00	0.00
1418	0.20	0.00	0.00	0.00	0.00
1419	0.20	0.00	0.00	0.00	0.00
1480	0.20	0.00	0.00	0.00	0.00
1481	0.20	0.00	0.00	0.00	0.00
1482	0.20	0.00	0.00	0.00	0.00
1483	0.20	0.00	0.00	0.00	0.00
1484	0.20	0.00	0.00	0.00	0.00
1485	0.20	0.00	0.00	0.00	0.00
1486	0.20	0.00	0.00	0.00	0.00
1487	0.20	0.00	0.00	0.00	0.00
1488	0.20	0.00	0.00	0.00	0.00
1489	0.20	0.00	0.00	0.00	0.00
1550	0.20	0.00	0.00	0.00	0.00
1551	0.20	0.00	0.00	0.00	0.00
1552	0.20	0.00	0.00	0.00	0.00
1553	0.20	0.00	0.00	0.00	0.00
1554	0.20	0.00	0.00	0.00	0.00
1620	0.20	0.00	0.00	0.00	0.00
1621	0.20	0.00	0.00	0.00	0.00
1622	0.20	0.00	0.00	0.00	0.00
1623	0.20	0.00	0.00	0.00	0.00
1624	0.20	0.00	0.00	0.00	0.00
1625	0.20	0.00	0.00	0.00	0.00
1691	0.20	0.00	0.00	0.00	0.00
1692	0.20	0.00	0.00	0.00	0.00
1693	0.20	0.00	0.00	0.00	0.00
1694	0.20	0.00	0.00	0.00	0.00
1695	0.20	0.00	0.00	0.00	0.00
1696	0.20	0.00	0.00	0.00	0.00
1697	0.20	0.00	0.00	0.00	0.00
1764	0.20	0.00	0.00	0.00	0.00
1765	0.20	0.00	0.00	0.00	0.00
1766	0.20	0.00	0.00	0.00	0.00
1767	0.20	0.00	0.00	0.00	0.00
1768	0.20	0.00	0.00	0.00	0.00
1769	0.20	0.00	0.00	0.00	0.00
1770	0.20	0.00	0.00	0.00	0.00
1837	0.20	0.00	0.00	0.00	0.00
1838	0.20	0.00	0.00	0.00	0.00
1839	0.20	0.00	0.00	0.00	0.00
1840	0.20	0.00	0.00	0.00	0.00
1841	0.20	0.00	0.00	0.00	0.00

1842	0.20	0.00	0.00	0.00	0.00
1843	0.20	0.00	0.00	0.00	0.00
1910	0.20	0.00	0.00	0.00	0.00
1911	0.20	0.00	0.00	0.00	0.00
1912	0.20	0.00	0.00	0.00	0.00
1913	0.20	0.00	0.00	0.00	0.00
1914	0.20	0.00	0.00	0.00	0.00
1915	0.20	0.00	0.00	0.00	0.00
1916	0.20	0.00	0.00	0.00	0.00
1984	0.20	0.00	0.00	0.00	0.00
1985	0.20	0.00	0.00	0.00	0.00
1986	0.20	0.00	0.00	0.00	0.00
1987	0.20	0.00	0.00	0.00	0.00
1988	0.20	0.00	0.00	0.00	0.00
1989	0.20	0.00	0.00	0.00	0.00
1990	0.20	0.00	0.00	0.00	0.00
2060	0.20	0.00	0.00	0.00	0.00
2061	0.20	0.00	0.00	0.00	0.00
2062	0.20	0.00	0.00	0.00	0.00
2063	0.20	0.00	0.00	0.00	0.00
2064	0.20	0.00	0.00	0.00	0.00
2065	0.20	0.00	0.00	0.00	0.00
2066	0.20	0.00	0.00	0.00	0.00
2136	0.20	0.00	0.00	0.00	0.00
2137	0.20	0.00	0.00	0.00	0.00
2138	0.20	0.00	0.00	0.00	0.00
2139	0.20	0.00	0.00	0.00	0.00
2140	0.20	0.00	0.00	0.00	0.00
2141	0.20	0.00	0.00	0.00	0.00
2142	0.20	0.00	0.00	0.00	0.00
2212	0.20	0.00	0.00	0.00	0.00
2213	0.20	0.00	0.00	0.00	0.00
2214	0.20	0.00	0.00	0.00	0.00
2215	0.20	0.00	0.00	0.00	0.00
2216	0.20	0.00	0.00	0.00	0.00
2217	0.20	0.00	0.00	0.00	0.00
2218	0.20	0.00	0.00	0.00	0.00
2288	0.20	0.00	0.00	0.00	0.00
2289	0.20	0.00	0.00	0.00	0.00
2290	0.20	0.00	0.00	0.00	0.00
2291	0.20	0.00	0.00	0.00	0.00
2292	0.20	0.00	0.00	0.00	0.00
2293	0.20	0.00	0.00	0.00	0.00
2294	0.20	0.00	0.00	0.00	0.00
2295	0.20	0.00	0.00	0.00	0.00
2296	0.20	0.00	0.00	0.00	0.00
2297	0.20	0.00	0.00	0.00	0.00
2298	0.20	0.00	0.00	0.00	0.00
2299	0.20	0.00	0.00	0.00	0.00
2300	0.20	0.00	0.00	0.00	0.00
2301	0.20	0.00	0.00	0.00	0.00
2302	0.20	0.00	0.00	0.00	0.00
2303	0.20	0.00	0.00	0.00	0.00
2304	0.20	0.00	0.00	0.00	0.00
2305	0.20	0.00	0.00	0.00	0.00
2306	0.20	0.00	0.00	0.00	0.00
2307	0.20	0.00	0.00	0.00	0.00
2364	0.20	0.00	0.00	0.00	0.00
2365	0.20	0.00	0.00	0.00	0.00
2366	0.20	0.00	0.00	0.00	0.00
2367	0.20	0.00	0.00	0.00	0.00
2368	0.20	0.00	0.00	0.00	0.00
2369	0.20	0.00	0.00	0.00	0.00
2370	0.20	0.00	0.00	0.00	0.00
2371	0.20	0.00	0.00	0.00	0.00
2372	0.20	0.00	0.00	0.00	0.00
2373	0.20	0.00	0.00	0.00	0.00
2374	0.20	0.00	0.00	0.00	0.00
2375	0.20	0.00	0.00	0.00	0.00
2376	0.20	0.00	0.00	0.00	0.00
2377	0.20	0.00	0.00	0.00	0.00
2378	0.20	0.00	0.00	0.00	0.00
2379	0.20	0.00	0.00	0.00	0.00
2380	0.20	0.00	0.00	0.00	0.00
2381	0.20	0.00	0.00	0.00	0.00
2382	0.20	0.00	0.00	0.00	0.00
2383	0.20	0.00	0.00	0.00	0.00
2440	0.20	0.00	0.00	0.00	0.00
2441	0.20	0.00	0.00	0.00	0.00
2442	0.20	0.00	0.00	0.00	0.00
2443	0.20	0.00	0.00	0.00	0.00
2444	0.20	0.00	0.00	0.00	0.00
2445	0.20	0.00	0.00	0.00	0.00
2446	0.20	0.00	0.00	0.00	0.00
2447	0.20	0.00	0.00	0.00	0.00
2448	0.20	0.00	0.00	0.00	0.00
2449	0.20	0.00	0.00	0.00	0.00
2450	0.20	0.00	0.00	0.00	0.00
2451	0.20	0.00	0.00	0.00	0.00
2452	0.20	0.00	0.00	0.00	0.00
2453	0.20	0.00	0.00	0.00	0.00
2454	0.20	0.00	0.00	0.00	0.00
2455	0.20	0.00	0.00	0.00	0.00
2456	0.20	0.00	0.00	0.00	0.00
2457	0.20	0.00	0.00	0.00	0.00
2458	0.20	0.00	0.00	0.00	0.00
2459	0.20	0.00	0.00	0.00	0.00
2516	0.20	0.00	0.00	0.00	0.00
2517	0.20	0.00	0.00	0.00	0.00
2518	0.20	0.00	0.00	0.00	0.00
2519	0.20	0.00	0.00	0.00	0.00
2520	0.20	0.00	0.00	0.00	0.00
2521	0.20	0.00	0.00	0.00	0.00
2522	0.20	0.00	0.00	0.00	0.00
2523	0.20	0.00	0.00	0.00	0.00
2524	0.20	0.00	0.00	0.00	0.00
2525	0.20	0.00	0.00	0.00	0.00
2526	0.20	0.00	0.00	0.00	0.00
2527	0.20	0.00	0.00	0.00	0.00
2528	0.20	0.00	0.00	0.00	0.00
2529	0.20	0.00	0.00	0.00	0.00
2530	0.20	0.00	0.00	0.00	0.00
2531	0.20	0.00	0.00	0.00	0.00
2532	0.20	0.00	0.00	0.00	0.00
2533	0.20	0.00	0.00	0.00	0.00
2534	0.20	0.00	0.00	0.00	0.00
2535	0.20	0.00	0.00	0.00	0.00
2592	0.20	0.00	0.00	0.00	0.00
2593	0.20	0.00	0.00	0.00	0.00
2594	0.20	0.00	0.00	0.00	0.00
2595	0.20	0.00	0.00	0.00	0.00
2596	0.20	0.00	0.00	0.00	0.00
2597	0.20	0.00	0.00	0.00	0.00
2598	0.20	0.00	0.00	0.00	0.00
2599	0.20	0.00	0.00	0.00	0.00
2600	0.20	0.00	0.00	0.00	0.00
2601	0.20	0.00	0.00	0.00	0.00
2602	0.20	0.00	0.00	0.00	0.00
2603	0.20	0.00	0.00	0.00	0.00
2604	0.20	0.00	0.00	0.00	0.00
2605	0.20	0.00	0.00	0.00	0.00
2606	0.20	0.00	0.00	0.00	0.00
2607	0.20	0.00	0.00	0.00	0.00
2608	0.20	0.00	0.00	0.00	0.00
2668	0.20	0.00	0.00	0.00	0.00
2669	0.20	0.00	0.00	0.00	0.00
2670	0.20	0.00	0.00	0.00	0.00
2671	0.20	0.00	0.00	0.00	0.00
2672	0.20	0.00	0.00	0.00	0.00
2673	0.20	0.00	0.00	0.00	0.00
2674	0.20	0.00	0.00	0.00	0.00
2675	0.20	0.00	0.00	0.00	0.00
2676	0.20	0.00	0.00	0.00	0.00
2677	0.20	0.00	0.00	0.00	0.00
2678	0.20	0.00	0.00	0.00	0.00
2679	0.20	0.00	0.00	0.00	0.00
2680	0.20	0.00	0.00	0.00	0.00
2681	0.20	0.00	0.00	0.00	0.00
2682	0.20	0.00	0.00	0.00	0.00
2683	0.20	0.00	0.00	0.00	0.00
2684	0.20	0.00	0.00	0.00	0.00
2744	0.20	0.00	0.00	0.00	0.00
2745	0.20	0.00	0.00	0.00	0.00
2746	0.20	0.00	0.00	0.00	0.00
2747	0.20	0.00	0.00	0.00	0.00
2748	0.20	0.00	0.00	0.00	0.00
2749	0.20	0.00	0.00	0.00	0.00
2750	0.20	0.00	0.00	0.00	0.00
2751	0.20	0.00	0.00	0.00	0.00
2752	0.20	0.00	0.00	0.00	0.00
2753	0.20	0.00	0.00	0.00	0.00
2754	0.20	0.00	0.00	0.00	0.00
2755	0.20	0.00	0.00	0.00	0.00
2756	0.20	0.00	0.00	0.00	0.00
2757	0.20	0.00	0.00	0.00	0.00
2758	0.20	0.00	0.00	0.00	0.00
2759	0.20	0.00	0.00	0.00	0.00
2760	0.20	0.00	0.00	0.00	0.00
2820	0.20	0.00	0.00	0.00	0.00
2821	0.20	0.00	0.00	0.00	0.00
2822	0.20	0.00	0.00	0.00	0.00
2823	0.20	0.00	0.00	0.00	0.00
2824	0.20	0.00	0.00	0.00	0.00
2825	0.20	0.00	0.00	0.00	0.00
2826	0.20	0.00	0.00	0.00	0.00
2827	0.20	0.00	0.00	0.00	0.00
2828	0.20	0.00	0.00	0.00	0.00
2829	0.20	0.00	0.00	0.00	0.00
2830	0.20	0.00	0.00	0.00	0.00
2831	0.20	0.00	0.00	0.00	0.00
2832	0.20	0.00	0.00	0.00	0.00
2833	0.20	0.00	0.00	0.00	0.00
2834	0.20	0.00	0.00	0.00	0.00
2835	0.20	0.00	0.00	0.00	0.00
2836	0.20	0.00	0.00	0.00	0.00
2896	0.20	0.00	0.00	0.00	0.00
2897	0.20	0.00	0.00	0.00	0.00
2898	0.20	0.00	0.00	0.00	0.00

2899	0.20	0.00	0.00	0.00	0.00
2900	0.20	0.00	0.00	0.00	0.00
2901	0.20	0.00	0.00	0.00	0.00
2902	0.20	0.00	0.00	0.00	0.00
2903	0.20	0.00	0.00	0.00	0.00
2904	0.20	0.00	0.00	0.00	0.00
2905	0.20	0.00	0.00	0.00	0.00
2906	0.20	0.00	0.00	0.00	0.00
2907	0.20	0.00	0.00	0.00	0.00
2908	0.20	0.00	0.00	0.00	0.00
2909	0.20	0.00	0.00	0.00	0.00
2910	0.20	0.00	0.00	0.00	0.00
2911	0.20	0.00	0.00	0.00	0.00
2912	0.20	0.00	0.00	0.00	0.00
2972	0.20	0.00	0.00	0.00	0.00
2973	0.20	0.00	0.00	0.00	0.00
2974	0.20	0.00	0.00	0.00	0.00
2975	0.20	0.00	0.00	0.00	0.00
2976	0.20	0.00	0.00	0.00	0.00
2977	0.20	0.00	0.00	0.00	0.00
2978	0.20	0.00	0.00	0.00	0.00
2979	0.20	0.00	0.00	0.00	0.00
2980	0.20	0.00	0.00	0.00	0.00
2981	0.20	0.00	0.00	0.00	0.00
2982	0.20	0.00	0.00	0.00	0.00
2983	0.20	0.00	0.00	0.00	0.00
2984	0.20	0.00	0.00	0.00	0.00
2985	0.20	0.00	0.00	0.00	0.00
2986	0.20	0.00	0.00	0.00	0.00
2987	0.20	0.00	0.00	0.00	0.00
2988	0.20	0.00	0.00	0.00	0.00
3048	0.20	0.00	0.00	0.00	0.00
3049	0.20	0.00	0.00	0.00	0.00
3050	0.20	0.00	0.00	0.00	0.00
3051	0.20	0.00	0.00	0.00	0.00
3052	0.20	0.00	0.00	0.00	0.00
3053	0.20	0.00	0.00	0.00	0.00
3054	0.20	0.00	0.00	0.00	0.00
3055	0.20	0.00	0.00	0.00	0.00
3056	0.20	0.00	0.00	0.00	0.00
3057	0.20	0.00	0.00	0.00	0.00
3100	0.20	0.00	0.00	0.00	0.00
3101	0.20	0.00	0.00	0.00	0.00
3102	0.20	0.00	0.00	0.00	0.00
3103	0.20	0.00	0.00	0.00	0.00
3104	0.20	0.00	0.00	0.00	0.00
3105	0.20	0.00	0.00	0.00	0.00
3106	0.20	0.00	0.00	0.00	0.00
3107	0.20	0.00	0.00	0.00	0.00
3108	0.20	0.00	0.00	0.00	0.00
3109	0.20	0.00	0.00	0.00	0.00
3110	0.20	0.00	0.00	0.00	0.00
3111	0.20	0.00	0.00	0.00	0.00
3112	0.20	0.00	0.00	0.00	0.00
3113	0.20	0.00	0.00	0.00	0.00
3114	0.20	0.00	0.00	0.00	0.00
3115	0.20	0.00	0.00	0.00	0.00
3116	0.20	0.00	0.00	0.00	0.00
3117	0.20	0.00	0.00	0.00	0.00
3118	0.20	0.00	0.00	0.00	0.00
3119	0.20	0.00	0.00	0.00	0.00
3120	0.20	0.00	0.00	0.00	0.00
3121	0.20	0.00	0.00	0.00	0.00
3122	0.20	0.00	0.00	0.00	0.00
3123	0.20	0.00	0.00	0.00	0.00
3124	0.20	0.00	0.00	0.00	0.00
3125	0.20	0.00	0.00	0.00	0.00
3126	0.20	0.00	0.00	0.00	0.00
3127	0.20	0.00	0.00	0.00	0.00
3128	0.20	0.00	0.00	0.00	0.00
3129	0.20	0.00	0.00	0.00	0.00
3130	0.20	0.00	0.00	0.00	0.00
3131	0.20	0.00	0.00	0.00	0.00
3132	0.20	0.00	0.00	0.00	0.00
3133	0.20	0.00	0.00	0.00	0.00
3176	0.20	0.00	0.00	0.00	0.00
3177	0.20	0.00	0.00	0.00	0.00
3178	0.20	0.00	0.00	0.00	0.00
3179	0.20	0.00	0.00	0.00	0.00
3180	0.20	0.00	0.00	0.00	0.00
3181	0.20	0.00	0.00	0.00	0.00
3182	0.20	0.00	0.00	0.00	0.00
3183	0.20	0.00	0.00	0.00	0.00
3184	0.20	0.00	0.00	0.00	0.00
3185	0.20	0.00	0.00	0.00	0.00
3186	0.20	0.00	0.00	0.00	0.00
3187	0.20	0.00	0.00	0.00	0.00
3188	0.20	0.00	0.00	0.00	0.00
3189	0.20	0.00	0.00	0.00	0.00
3190	0.20	0.00	0.00	0.00	0.00
3191	0.20	0.00	0.00	0.00	0.00
3192	0.20	0.00	0.00	0.00	0.00
3193	0.20	0.00	0.00	0.00	0.00
3194	0.20	0.00	0.00	0.00	0.00
3195	0.20	0.00	0.00	0.00	0.00
3196	0.20	0.00	0.00	0.00	0.00
3197	0.20	0.00	0.00	0.00	0.00
3198	0.20	0.00	0.00	0.00	0.00
3199	0.20	0.00	0.00	0.00	0.00
3200	0.20	0.00	0.00	0.00	0.00
3201	0.20	0.00	0.00	0.00	0.00
3202	0.20	0.00	0.00	0.00	0.00
3203	0.20	0.00	0.00	0.00	0.00
3204	0.20	0.00	0.00	0.00	0.00
3205	0.20	0.00	0.00	0.00	0.00
3206	0.20	0.00	0.00	0.00	0.00
3207	0.20	0.00	0.00	0.00	0.00
3208	0.20	0.00	0.00	0.00	0.00
3209	0.20	0.00	0.00	0.00	0.00
3252	0.20	0.00	0.00	0.00	0.00
3253	0.20	0.00	0.00	0.00	0.00
3254	0.20	0.00	0.00	0.00	0.00
3255	0.20	0.00	0.00	0.00	0.00
3256	0.20	0.00	0.00	0.00	0.00
3257	0.20	0.00	0.00	0.00	0.00
3258	0.20	0.00	0.00	0.00	0.00
3259	0.20	0.00	0.00	0.00	0.00
3260	0.20	0.00	0.00	0.00	0.00
3261	0.20	0.00	0.00	0.00	0.00
3262	0.20	0.00	0.00	0.00	0.00
3263	0.20	0.00	0.00	0.00	0.00
3264	0.20	0.00	0.00	0.00	0.00
3265	0.20	0.00	0.00	0.00	0.00
3266	0.20	0.00	0.00	0.00	0.00
3267	0.20	0.00	0.00	0.00	0.00
3268	0.20	0.00	0.00	0.00	0.00
3269	0.20	0.00	0.00	0.00	0.00
3270	0.20	0.00	0.00	0.00	0.00
3271	0.20	0.00	0.00	0.00	0.00
3272	0.20	0.00	0.00	0.00	0.00
3273	0.20	0.00	0.00	0.00	0.00
3274	0.20	0.00	0.00	0.00	0.00
3275	0.20	0.00	0.00	0.00	0.00
3276	0.20	0.00	0.00	0.00	0.00
3277	0.20	0.00	0.00	0.00	0.00
3278	0.20	0.00	0.00	0.00	0.00
3279	0.20	0.00	0.00	0.00	0.00
3280	0.20	0.00	0.00	0.00	0.00
3281	0.20	0.00	0.00	0.00	0.00
3282	0.20	0.00	0.00	0.00	0.00
3283	0.20	0.00	0.00	0.00	0.00
3284	0.20	0.00	0.00	0.00	0.00
3285	0.20	0.00	0.00	0.00	0.00
3297	0.20	0.00	0.00	0.00	0.00
3298	0.20	0.00	0.00	0.00	0.00
3299	0.20	0.00	0.00	0.00	0.00
3300	0.20	0.00	0.00	0.00	0.00
3301	0.20	0.00	0.00	0.00	0.00
3302	0.20	0.00	0.00	0.00	0.00
3328	0.20	0.00	0.00	0.00	0.00
3329	0.20	0.00	0.00	0.00	0.00
3330	0.20	0.00	0.00	0.00	0.00
3331	0.20	0.00	0.00	0.00	0.00
3332	0.20	0.00	0.00	0.00	0.00
3333	0.20	0.00	0.00	0.00	0.00
3334	0.20	0.00	0.00	0.00	0.00
3335	0.20	0.00	0.00	0.00	0.00
3336	0.20	0.00	0.00	0.00	0.00
3337	0.20	0.00	0.00	0.00	0.00
3338	0.20	0.00	0.00	0.00	0.00
3339	0.20	0.00	0.00	0.00	0.00
3340	0.20	0.00	0.00	0.00	0.00
3341	0.20	0.00	0.00	0.00	0.00
3342	0.20	0.00	0.00	0.00	0.00
3343	0.20	0.00	0.00	0.00	0.00
3344	0.20	0.00	0.00	0.00	0.00
3345	0.20	0.00	0.00	0.00	0.00
3346	0.20	0.00	0.00	0.00	0.00
3347	0.20	0.00	0.00	0.00	0.00
3348	0.20	0.00	0.00	0.00	0.00
3349	0.20	0.00	0.00	0.00	0.00
3350	0.20	0.00	0.00	0.00	0.00
3351	0.20	0.00	0.00	0.00	0.00
3352	0.20	0.00	0.00	0.00	0.00
3353	0.20	0.00	0.00	0.00	0.00
3354	0.20	0.00	0.00	0.00	0.00
3355	0.20	0.00	0.00	0.00	0.00
3356	0.20	0.00	0.00	0.00	0.00
3357	0.20	0.00	0.00	0.00	0.00
3358	0.20	0.00	0.00	0.00	0.00
3359	0.20	0.00	0.00	0.00	0.00
3360	0.20	0.00	0.00	0.00	0.00
3361	0.20	0.00	0.00	0.00	0.00
3373	0.20	0.00	0.00	0.00	0.00
3374	0.20	0.00	0.00	0.00	0.00
3375	0.20	0.00	0.00	0.00	0.00
3376	0.20	0.00	0.00	0.00	0.00
3377	0.20	0.00	0.00	0.00	0.00

3378	0.20	0.00	0.00	0.00	0.00
3404	0.20	0.00	0.00	0.00	0.00
3405	0.20	0.00	0.00	0.00	0.00
3406	0.20	0.00	0.00	0.00	0.00
3407	0.20	0.00	0.00	0.00	0.00
3408	0.20	0.00	0.00	0.00	0.00
3409	0.20	0.00	0.00	0.00	0.00
3410	0.20	0.00	0.00	0.00	0.00
3411	0.20	0.00	0.00	0.00	0.00
3412	0.20	0.00	0.00	0.00	0.00
3413	0.20	0.00	0.00	0.00	0.00
3414	0.20	0.00	0.00	0.00	0.00
3415	0.20	0.00	0.00	0.00	0.00
3416	0.20	0.00	0.00	0.00	0.00
3417	0.20	0.00	0.00	0.00	0.00
3418	0.20	0.00	0.00	0.00	0.00
3419	0.20	0.00	0.00	0.00	0.00
3420	0.20	0.00	0.00	0.00	0.00
3421	0.20	0.00	0.00	0.00	0.00
3422	0.20	0.00	0.00	0.00	0.00
3423	0.20	0.00	0.00	0.00	0.00
3424	0.20	0.00	0.00	0.00	0.00
3425	0.20	0.00	0.00	0.00	0.00
3426	0.20	0.00	0.00	0.00	0.00
3427	0.20	0.00	0.00	0.00	0.00
3428	0.20	0.00	0.00	0.00	0.00
3429	0.20	0.00	0.00	0.00	0.00
3430	0.20	0.00	0.00	0.00	0.00
3431	0.20	0.00	0.00	0.00	0.00
3432	0.20	0.00	0.00	0.00	0.00
3433	0.20	0.00	0.00	0.00	0.00
3434	0.20	0.00	0.00	0.00	0.00
3435	0.20	0.00	0.00	0.00	0.00
3436	0.20	0.00	0.00	0.00	0.00
3437	0.20	0.00	0.00	0.00	0.00
3449	0.20	0.00	0.00	0.00	0.00
3450	0.20	0.00	0.00	0.00	0.00
3451	0.20	0.00	0.00	0.00	0.00
3452	0.20	0.00	0.00	0.00	0.00
3453	0.20	0.00	0.00	0.00	0.00
3454	0.20	0.00	0.00	0.00	0.00
3480	0.20	0.00	0.00	0.00	0.00
3481	0.20	0.00	0.00	0.00	0.00
3482	0.20	0.00	0.00	0.00	0.00
3483	0.20	0.00	0.00	0.00	0.00
3484	0.20	0.00	0.00	0.00	0.00
3485	0.20	0.00	0.00	0.00	0.00
3486	0.20	0.00	0.00	0.00	0.00
3487	0.20	0.00	0.00	0.00	0.00
3488	0.20	0.00	0.00	0.00	0.00
3489	0.20	0.00	0.00	0.00	0.00
3490	0.20	0.00	0.00	0.00	0.00
3491	0.20	0.00	0.00	0.00	0.00
3492	0.20	0.00	0.00	0.00	0.00
3493	0.20	0.00	0.00	0.00	0.00
3494	0.20	0.00	0.00	0.00	0.00
3495	0.20	0.00	0.00	0.00	0.00
3496	0.20	0.00	0.00	0.00	0.00
3497	0.20	0.00	0.00	0.00	0.00
3498	0.20	0.00	0.00	0.00	0.00
3499	0.20	0.00	0.00	0.00	0.00
3500	0.20	0.00	0.00	0.00	0.00
3501	0.20	0.00	0.00	0.00	0.00
3502	0.20	0.00	0.00	0.00	0.00
3503	0.20	0.00	0.00	0.00	0.00
3504	0.20	0.00	0.00	0.00	0.00
3505	0.20	0.00	0.00	0.00	0.00
3506	0.20	0.00	0.00	0.00	0.00
3507	0.20	0.00	0.00	0.00	0.00
3508	0.20	0.00	0.00	0.00	0.00
3509	0.20	0.00	0.00	0.00	0.00
3510	0.20	0.00	0.00	0.00	0.00
3511	0.20	0.00	0.00	0.00	0.00
3512	0.20	0.00	0.00	0.00	0.00
3513	0.20	0.00	0.00	0.00	0.00
3525	0.20	0.00	0.00	0.00	0.00
3526	0.20	0.00	0.00	0.00	0.00
3527	0.20	0.00	0.00	0.00	0.00
3528	0.20	0.00	0.00	0.00	0.00
3529	0.20	0.00	0.00	0.00	0.00
3530	0.20	0.00	0.00	0.00	0.00
3556	0.20	0.00	0.00	0.00	0.00
3557	0.20	0.00	0.00	0.00	0.00
3558	0.20	0.00	0.00	0.00	0.00
3559	0.20	0.00	0.00	0.00	0.00
3560	0.20	0.00	0.00	0.00	0.00
3561	0.20	0.00	0.00	0.00	0.00
3562	0.20	0.00	0.00	0.00	0.00
3563	0.20	0.00	0.00	0.00	0.00
3564	0.20	0.00	0.00	0.00	0.00
3565	0.20	0.00	0.00	0.00	0.00
3566	0.20	0.00	0.00	0.00	0.00
3567	0.20	0.00	0.00	0.00	0.00
3568	0.20	0.00	0.00	0.00	0.00
3569	0.20	0.00	0.00	0.00	0.00
3570	0.20	0.00	0.00	0.00	0.00
3571	0.20	0.00	0.00	0.00	0.00
3572	0.20	0.00	0.00	0.00	0.00
3573	0.20	0.00	0.00	0.00	0.00
3574	0.20	0.00	0.00	0.00	0.00
3575	0.20	0.00	0.00	0.00	0.00
3576	0.20	0.00	0.00	0.00	0.00
3577	0.20	0.00	0.00	0.00	0.00
3578	0.20	0.00	0.00	0.00	0.00
3579	0.20	0.00	0.00	0.00	0.00
3580	0.20	0.00	0.00	0.00	0.00
3581	0.20	0.00	0.00	0.00	0.00
3582	0.20	0.00	0.00	0.00	0.00
3583	0.20	0.00	0.00	0.00	0.00
3584	0.20	0.00	0.00	0.00	0.00
3585	0.20	0.00	0.00	0.00	0.00
3586	0.20	0.00	0.00	0.00	0.00
3587	0.20	0.00	0.00	0.00	0.00
3588	0.20	0.00	0.00	0.00	0.00
3589	0.20	0.00	0.00	0.00	0.00
3590	0.20	0.00	0.00	0.00	0.00
3591	0.20	0.00	0.00	0.00	0.00
3592	0.20	0.00	0.00	0.00	0.00
3593	0.20	0.00	0.00	0.00	0.00
3594	0.20	0.00	0.00	0.00	0.00
3595	0.20	0.00	0.00	0.00	0.00
3596	0.20	0.00	0.00	0.00	0.00
3597	0.20	0.00	0.00	0.00	0.00
3598	0.20	0.00	0.00	0.00	0.00
3599	0.20	0.00	0.00	0.00	0.00
3600	0.20	0.00	0.00	0.00	0.00
3601	0.20	0.00	0.00	0.00	0.00
3602	0.20	0.00	0.00	0.00	0.00
3603	0.20	0.00	0.00	0.00	0.00
3604	0.20	0.00	0.00	0.00	0.00
3605	0.20	0.00	0.00	0.00	0.00
3606	0.20	0.00	0.00	0.00	0.00
3607	0.20	0.00	0.00	0.00	0.00
3633	0.20	0.00	0.00	0.00	0.00
3634	0.20	0.00	0.00	0.00	0.00
3635	0.20	0.00	0.00	0.00	0.00
3636	0.20	0.00	0.00	0.00	0.00
3637	0.20	0.00	0.00	0.00	0.00
3638	0.20	0.00	0.00	0.00	0.00
3639	0.20	0.00	0.00	0.00	0.00
3640	0.20	0.00	0.00	0.00	0.00
3641	0.20	0.00	0.00	0.00	0.00
3642	0.20	0.00	0.00	0.00	0.00
3643	0.20	0.00	0.00	0.00	0.00
3644	0.20	0.00	0.00	0.00	0.00
3645	0.20	0.00	0.00	0.00	0.00
3646	0.20	0.00	0.00	0.00	0.00
3647	0.20	0.00	0.00	0.00	0.00
3648	0.20	0.00	0.00	0.00	0.00
3649	0.20	0.00	0.00	0.00	0.00
3650	0.20	0.00	0.00	0.00	0.00
3651	0.20	0.00	0.00	0.00	0.00
3652	0.20	0.00	0.00	0.00	0.00
3653	0.20	0.00	0.00	0.00	0.00
3654	0.20	0.00	0.00	0.00	0.00
3655	0.20	0.00	0.00	0.00	0.00
3656	0.20	0.00	0.00	0.00	0.00
3657	0.20	0.00	0.00	0.00	0.00
3658	0.20	0.00	0.00	0.00	0.00
3659	0.20	0.00	0.00	0.00	0.00
3660	0.20	0.00	0.00	0.00	0.00
3661	0.20	0.00	0.00	0.00	0.00
3662	0.20	0.00	0.00	0.00	0.00
3663	0.20	0.00	0.00	0.00	0.00
3664	0.20	0.00	0.00	0.00	0.00
3665	0.20	0.00	0.00	0.00	0.00
3666	0.20	0.00	0.00	0.00	0.00
3667	0.20	0.00	0.00	0.00	0.00
3668	0.20	0.00	0.00	0.00	0.00
3669	0.20	0.00	0.00	0.00	0.00
3670	0.20	0.00	0.00	0.00	0.00
3671	0.20	0.00	0.00	0.00	0.00
3672	0.20	0.00	0.00	0.00	0.00
3673	0.20	0.00	0.00	0.00	0.00
3674	0.20	0.00	0.00	0.00	0.00
3675	0.20	0.00	0.00	0.00	0.00
3676	0.20	0.00	0.00	0.00	0.00
3677	0.20	0.00	0.00	0.00	0.00
3678	0.20	0.00	0.00	0.00	0.00
3679	0.20	0.00	0.00	0.00	0.00
3680	0.20	0.00	0.00	0.00	0.00
3681	0.20	0.00	0.00	0.00	0.00
3682	0.20	0.00	0.00	0.00	0.00
3683	0.20	0.00	0.00	0.00	0.00
3684	0.20	0.00	0.00	0.00	0.00
3710	0.20	0.00	0.00	0.00	0.00
3711	0.20	0.00	0.00	0.00	0.00
3712	0.20	0.00	0.00	0.00	0.00

3713	0.20	0.00	0.00	0.00	0.00
3714	0.20	0.00	0.00	0.00	0.00
3715	0.20	0.00	0.00	0.00	0.00
3716	0.20	0.00	0.00	0.00	0.00
3717	0.20	0.00	0.00	0.00	0.00
3718	0.20	0.00	0.00	0.00	0.00
3719	0.20	0.00	0.00	0.00	0.00
3720	0.20	0.00	0.00	0.00	0.00
3721	0.20	0.00	0.00	0.00	0.00
3722	0.20	0.00	0.00	0.00	0.00
3723	0.20	0.00	0.00	0.00	0.00
3724	0.20	0.00	0.00	0.00	0.00
3725	0.20	0.00	0.00	0.00	0.00
3726	0.20	0.00	0.00	0.00	0.00
3727	0.20	0.00	0.00	0.00	0.00
3728	0.20	0.00	0.00	0.00	0.00
3729	0.20	0.00	0.00	0.00	0.00
3730	0.20	0.00	0.00	0.00	0.00
3731	0.20	0.00	0.00	0.00	0.00
3732	0.20	0.00	0.00	0.00	0.00
3733	0.20	0.00	0.00	0.00	0.00
3734	0.20	0.00	0.00	0.00	0.00
3735	0.20	0.00	0.00	0.00	0.00
3736	0.20	0.00	0.00	0.00	0.00
3737	0.20	0.00	0.00	0.00	0.00
3738	0.20	0.00	0.00	0.00	0.00
3739	0.20	0.00	0.00	0.00	0.00
3740	0.20	0.00	0.00	0.00	0.00
3741	0.20	0.00	0.00	0.00	0.00
3742	0.20	0.00	0.00	0.00	0.00
3743	0.20	0.00	0.00	0.00	0.00
3744	0.20	0.00	0.00	0.00	0.00
3745	0.20	0.00	0.00	0.00	0.00
3746	0.20	0.00	0.00	0.00	0.00
3747	0.20	0.00	0.00	0.00	0.00
3748	0.20	0.00	0.00	0.00	0.00
3749	0.20	0.00	0.00	0.00	0.00
3750	0.20	0.00	0.00	0.00	0.00
3751	0.20	0.00	0.00	0.00	0.00
3752	0.20	0.00	0.00	0.00	0.00
3753	0.20	0.00	0.00	0.00	0.00
3754	0.20	0.00	0.00	0.00	0.00
3755	0.20	0.00	0.00	0.00	0.00
3756	0.20	0.00	0.00	0.00	0.00
3757	0.20	0.00	0.00	0.00	0.00
3758	0.20	0.00	0.00	0.00	0.00
3759	0.20	0.00	0.00	0.00	0.00
3760	0.20	0.00	0.00	0.00	0.00
3761	0.20	0.00	0.00	0.00	0.00
3787	0.20	0.00	0.00	0.00	0.00
3788	0.20	0.00	0.00	0.00	0.00
3789	0.20	0.00	0.00	0.00	0.00
3790	0.20	0.00	0.00	0.00	0.00
3791	0.20	0.00	0.00	0.00	0.00
3792	0.20	0.00	0.00	0.00	0.00
3793	0.20	0.00	0.00	0.00	0.00
3794	0.20	0.00	0.00	0.00	0.00
3795	0.20	0.00	0.00	0.00	0.00
3796	0.20	0.00	0.00	0.00	0.00
3797	0.20	0.00	0.00	0.00	0.00
3798	0.20	0.00	0.00	0.00	0.00
3799	0.20	0.00	0.00	0.00	0.00
3800	0.20	0.00	0.00	0.00	0.00
3801	0.20	0.00	0.00	0.00	0.00
3802	0.20	0.00	0.00	0.00	0.00
3803	0.20	0.00	0.00	0.00	0.00
3804	0.20	0.00	0.00	0.00	0.00
3805	0.20	0.00	0.00	0.00	0.00
3806	0.20	0.00	0.00	0.00	0.00
3807	0.20	0.00	0.00	0.00	0.00
3808	0.20	0.00	0.00	0.00	0.00
3809	0.20	0.00	0.00	0.00	0.00
3810	0.20	0.00	0.00	0.00	0.00
3811	0.20	0.00	0.00	0.00	0.00
3812	0.20	0.00	0.00	0.00	0.00
3813	0.20	0.00	0.00	0.00	0.00
3814	0.20	0.00	0.00	0.00	0.00
3815	0.20	0.00	0.00	0.00	0.00
3816	0.20	0.00	0.00	0.00	0.00
3817	0.20	0.00	0.00	0.00	0.00
3818	0.20	0.00	0.00	0.00	0.00
3819	0.20	0.00	0.00	0.00	0.00
3820	0.20	0.00	0.00	0.00	0.00
3821	0.20	0.00	0.00	0.00	0.00
3822	0.20	0.00	0.00	0.00	0.00
3823	0.20	0.00	0.00	0.00	0.00
3824	0.20	0.00	0.00	0.00	0.00
3825	0.20	0.00	0.00	0.00	0.00
3826	0.20	0.00	0.00	0.00	0.00
3827	0.20	0.00	0.00	0.00	0.00
3828	0.20	0.00	0.00	0.00	0.00
3829	0.20	0.00	0.00	0.00	0.00
3830	0.20	0.00	0.00	0.00	0.00
3831	0.20	0.00	0.00	0.00	0.00
3832	0.20	0.00	0.00	0.00	0.00
3833	0.20	0.00	0.00	0.00	0.00
3834	0.20	0.00	0.00	0.00	0.00
3835	0.20	0.00	0.00	0.00	0.00
3836	0.20	0.00	0.00	0.00	0.00
3837	0.20	0.00	0.00	0.00	0.00
3838	0.20	0.00	0.00	0.00	0.00
3864	0.20	0.00	0.00	0.00	0.00
3865	0.20	0.00	0.00	0.00	0.00
3866	0.20	0.00	0.00	0.00	0.00
3867	0.20	0.00	0.00	0.00	0.00
3868	0.20	0.00	0.00	0.00	0.00
3869	0.20	0.00	0.00	0.00	0.00
3870	0.20	0.00	0.00	0.00	0.00
3871	0.20	0.00	0.00	0.00	0.00
3872	0.20	0.00	0.00	0.00	0.00
3873	0.20	0.00	0.00	0.00	0.00
3874	0.20	0.00	0.00	0.00	0.00
3875	0.20	0.00	0.00	0.00	0.00
3876	0.20	0.00	0.00	0.00	0.00
3877	0.20	0.00	0.00	0.00	0.00
3878	0.20	0.00	0.00	0.00	0.00
3879	0.20	0.00	0.00	0.00	0.00
3880	0.20	0.00	0.00	0.00	0.00
3881	0.20	0.00	0.00	0.00	0.00
3882	0.20	0.00	0.00	0.00	0.00
3883	0.20	0.00	0.00	0.00	0.00
3884	0.20	0.00	0.00	0.00	0.00
3885	0.20	0.00	0.00	0.00	0.00
3886	0.20	0.00	0.00	0.00	0.00
3887	0.20	0.00	0.00	0.00	0.00
3888	0.20	0.00	0.00	0.00	0.00
3889	0.20	0.00	0.00	0.00	0.00
3890	0.20	0.00	0.00	0.00	0.00
3891	0.20	0.00	0.00	0.00	0.00
3892	0.20	0.00	0.00	0.00	0.00
3893	0.20	0.00	0.00	0.00	0.00
3894	0.20	0.00	0.00	0.00	0.00
3895	0.20	0.00	0.00	0.00	0.00
3896	0.20	0.00	0.00	0.00	0.00
3897	0.20	0.00	0.00	0.00	0.00
3898	0.20	0.00	0.00	0.00	0.00
3899	0.20	0.00	0.00	0.00	0.00
3900	0.20	0.00	0.00	0.00	0.00
3901	0.20	0.00	0.00	0.00	0.00
3902	0.20	0.00	0.00	0.00	0.00
3903	0.20	0.00	0.00	0.00	0.00
3904	0.20	0.00	0.00	0.00	0.00
3905	0.20	0.00	0.00	0.00	0.00
3906	0.20	0.00	0.00	0.00	0.00
3907	0.20	0.00	0.00	0.00	0.00
3908	0.20	0.00	0.00	0.00	0.00
3909	0.20	0.00	0.00	0.00	0.00
3910	0.20	0.00	0.00	0.00	0.00
3911	0.20	0.00	0.00	0.00	0.00
3912	0.20	0.00	0.00	0.00	0.00
3913	0.20	0.00	0.00	0.00	0.00
3914	0.20	0.00	0.00	0.00	0.00
3915	0.20	0.00	0.00	0.00	0.00
3941	0.20	0.00	0.00	0.00	0.00
3942	0.20	0.00	0.00	0.00	0.00
3943	0.20	0.00	0.00	0.00	0.00
3944	0.20	0.00	0.00	0.00	0.00
3945	0.20	0.00	0.00	0.00	0.00
3946	0.20	0.00	0.00	0.00	0.00
3947	0.20	0.00	0.00	0.00	0.00
3948	0.20	0.00	0.00	0.00	0.00
3949	0.20	0.00	0.00	0.00	0.00
3950	0.20	0.00	0.00	0.00	0.00
3951	0.20	0.00	0.00	0.00	0.00
3952	0.20	0.00	0.00	0.00	0.00
3953	0.20	0.00	0.00	0.00	0.00
3954	0.20	0.00	0.00	0.00	0.00
3955	0.20	0.00	0.00	0.00	0.00
3956	0.20	0.00	0.00	0.00	0.00
3957	0.20	0.00	0.00	0.00	0.00
3958	0.20	0.00	0.00	0.00	0.00
3959	0.20	0.00	0.00	0.00	0.00
3960	0.20	0.00	0.00	0.00	0.00
3961	0.20	0.00	0.00	0.00	0.00
3962	0.20	0.00	0.00	0.00	0.00
3963	0.20	0.00	0.00	0.00	0.00
3964	0.20	0.00	0.00	0.00	0.00
3965	0.20	0.00	0.00	0.00	0.00
3966	0.20	0.00	0.00	0.00	0.00
3967	0.20	0.00	0.00	0.00	0.00
3968	0.20	0.00	0.00	0.00	0.00
3969	0.20	0.00	0.00	0.00	0.00
3970	0.20	0.00	0.00	0.00	0.00
3971	0.20	0.00	0.00	0.00	0.00
3972	0.20	0.00	0.00	0.00	0.00
3973	0.20	0.00	0.00	0.00	0.00
3974	0.20	0.00	0.00	0.00	0.00
3975	0.20	0.00	0.00	0.00	0.00

3976	0.20	0.00	0.00	0.00	0.00
3977	0.20	0.00	0.00	0.00	0.00
3978	0.20	0.00	0.00	0.00	0.00
3979	0.20	0.00	0.00	0.00	0.00
3980	0.20	0.00	0.00	0.00	0.00
3981	0.20	0.00	0.00	0.00	0.00
3982	0.20	0.00	0.00	0.00	0.00
3983	0.20	0.00	0.00	0.00	0.00
3984	0.20	0.00	0.00	0.00	0.00
3985	0.20	0.00	0.00	0.00	0.00
3986	0.20	0.00	0.00	0.00	0.00
3987	0.20	0.00	0.00	0.00	0.00
3988	0.20	0.00	0.00	0.00	0.00
3989	0.20	0.00	0.00	0.00	0.00
3990	0.20	0.00	0.00	0.00	0.00
3991	0.20	0.00	0.00	0.00	0.00
3992	0.20	0.00	0.00	0.00	0.00
4018	0.20	0.00	0.00	0.00	0.00
4019	0.20	0.00	0.00	0.00	0.00
4020	0.20	0.00	0.00	0.00	0.00
4021	0.20	0.00	0.00	0.00	0.00
4022	0.20	0.00	0.00	0.00	0.00
4023	0.20	0.00	0.00	0.00	0.00
4024	0.20	0.00	0.00	0.00	0.00
4025	0.20	0.00	0.00	0.00	0.00
4026	0.20	0.00	0.00	0.00	0.00
4027	0.20	0.00	0.00	0.00	0.00
4028	0.20	0.00	0.00	0.00	0.00
4029	0.20	0.00	0.00	0.00	0.00
4030	0.20	0.00	0.00	0.00	0.00
4031	0.20	0.00	0.00	0.00	0.00
4032	0.20	0.00	0.00	0.00	0.00
4033	0.20	0.00	0.00	0.00	0.00
4034	0.20	0.00	0.00	0.00	0.00
4035	0.20	0.00	0.00	0.00	0.00
4036	0.20	0.00	0.00	0.00	0.00
4037	0.20	0.00	0.00	0.00	0.00
4038	0.20	0.00	0.00	0.00	0.00
4039	0.20	0.00	0.00	0.00	0.00
4040	0.20	0.00	0.00	0.00	0.00
4041	0.20	0.00	0.00	0.00	0.00
4042	0.20	0.00	0.00	0.00	0.00
4043	0.20	0.00	0.00	0.00	0.00
4044	0.20	0.00	0.00	0.00	0.00
4045	0.20	0.00	0.00	0.00	0.00
4046	0.20	0.00	0.00	0.00	0.00
4047	0.20	0.00	0.00	0.00	0.00
4048	0.20	0.00	0.00	0.00	0.00
4049	0.20	0.00	0.00	0.00	0.00
4050	0.20	0.00	0.00	0.00	0.00
4051	0.20	0.00	0.00	0.00	0.00
4052	0.20	0.00	0.00	0.00	0.00
4053	0.20	0.00	0.00	0.00	0.00
4054	0.20	0.00	0.00	0.00	0.00
4055	0.20	0.00	0.00	0.00	0.00
4056	0.20	0.00	0.00	0.00	0.00
4057	0.20	0.00	0.00	0.00	0.00
4058	0.20	0.00	0.00	0.00	0.00
4059	0.20	0.00	0.00	0.00	0.00
4060	0.20	0.00	0.00	0.00	0.00
4061	0.20	0.00	0.00	0.00	0.00
4062	0.20	0.00	0.00	0.00	0.00
4063	0.20	0.00	0.00	0.00	0.00
4064	0.20	0.00	0.00	0.00	0.00
4065	0.20	0.00	0.00	0.00	0.00
4066	0.20	0.00	0.00	0.00	0.00
4067	0.20	0.00	0.00	0.00	0.00
4068	0.20	0.00	0.00	0.00	0.00
4069	0.20	0.00	0.00	0.00	0.00
4096	0.20	0.00	0.00	0.00	0.00
4097	0.20	0.00	0.00	0.00	0.00
4098	0.20	0.00	0.00	0.00	0.00
4099	0.20	0.00	0.00	0.00	0.00
4100	0.20	0.00	0.00	0.00	0.00
4101	0.20	0.00	0.00	0.00	0.00
4102	0.20	0.00	0.00	0.00	0.00
4103	0.20	0.00	0.00	0.00	0.00
4104	0.20	0.00	0.00	0.00	0.00
4105	0.20	0.00	0.00	0.00	0.00
4106	0.20	0.00	0.00	0.00	0.00
4107	0.20	0.00	0.00	0.00	0.00
4108	0.20	0.00	0.00	0.00	0.00
4109	0.20	0.00	0.00	0.00	0.00
4110	0.20	0.00	0.00	0.00	0.00
4111	0.20	0.00	0.00	0.00	0.00
4112	0.20	0.00	0.00	0.00	0.00
4113	0.20	0.00	0.00	0.00	0.00
4114	0.20	0.00	0.00	0.00	0.00
4115	0.20	0.00	0.00	0.00	0.00
4116	0.20	0.00	0.00	0.00	0.00
4117	0.20	0.00	0.00	0.00	0.00
4118	0.20	0.00	0.00	0.00	0.00
4119	0.20	0.00	0.00	0.00	0.00
4173	0.20	0.00	0.00	0.00	0.00
4174	0.20	0.00	0.00	0.00	0.00
4175	0.20	0.00	0.00	0.00	0.00
4176	0.20	0.00	0.00	0.00	0.00
4177	0.20	0.00	0.00	0.00	0.00
4178	0.20	0.00	0.00	0.00	0.00
4179	0.20	0.00	0.00	0.00	0.00
4180	0.20	0.00	0.00	0.00	0.00
4181	0.20	0.00	0.00	0.00	0.00
4182	0.20	0.00	0.00	0.00	0.00
4183	0.20	0.00	0.00	0.00	0.00
4184	0.20	0.00	0.00	0.00	0.00
4185	0.20	0.00	0.00	0.00	0.00
4186	0.20	0.00	0.00	0.00	0.00
4187	0.20	0.00	0.00	0.00	0.00
4188	0.20	0.00	0.00	0.00	0.00
4189	0.20	0.00	0.00	0.00	0.00
4190	0.20	0.00	0.00	0.00	0.00
4191	0.20	0.00	0.00	0.00	0.00
4192	0.20	0.00	0.00	0.00	0.00
4193	0.20	0.00	0.00	0.00	0.00
4194	0.20	0.00	0.00	0.00	0.00
4195	0.20	0.00	0.00	0.00	0.00
4196	0.20	0.00	0.00	0.00	0.00
4250	0.20	0.00	0.00	0.00	0.00
4251	0.20	0.00	0.00	0.00	0.00
4252	0.20	0.00	0.00	0.00	0.00
4253	0.20	0.00	0.00	0.00	0.00
4254	0.20	0.00	0.00	0.00	0.00
4255	0.20	0.00	0.00	0.00	0.00
4256	0.20	0.00	0.00	0.00	0.00
4257	0.20	0.00	0.00	0.00	0.00
4258	0.20	0.00	0.00	0.00	0.00
4259	0.20	0.00	0.00	0.00	0.00
4260	0.20	0.00	0.00	0.00	0.00
4261	0.20	0.00	0.00	0.00	0.00
4262	0.20	0.00	0.00	0.00	0.00
4263	0.20	0.00	0.00	0.00	0.00
4264	0.20	0.00	0.00	0.00	0.00
4265	0.20	0.00	0.00	0.00	0.00
4266	0.20	0.00	0.00	0.00	0.00
4267	0.20	0.00	0.00	0.00	0.00
4268	0.20	0.00	0.00	0.00	0.00
4269	0.20	0.00	0.00	0.00	0.00
4270	0.20	0.00	0.00	0.00	0.00
4271	0.20	0.00	0.00	0.00	0.00
4272	0.20	0.00	0.00	0.00	0.00
4326	0.20	0.00	0.00	0.00	0.00
4327	0.20	0.00	0.00	0.00	0.00
4328	0.20	0.00	0.00	0.00	0.00
4329	0.20	0.00	0.00	0.00	0.00
4330	0.20	0.00	0.00	0.00	0.00
4331	0.20	0.00	0.00	0.00	0.00
4332	0.20	0.00	0.00	0.00	0.00
4333	0.20	0.00	0.00	0.00	0.00
4334	0.20	0.00	0.00	0.00	0.00
4335	0.20	0.00	0.00	0.00	0.00
4336	0.20	0.00	0.00	0.00	0.00
4337	0.20	0.00	0.00	0.00	0.00
4338	0.20	0.00	0.00	0.00	0.00
4339	0.20	0.00	0.00	0.00	0.00
4340	0.20	0.00	0.00	0.00	0.00
4341	0.20	0.00	0.00	0.00	0.00
4342	0.20	0.00	0.00	0.00	0.00
4343	0.20	0.00	0.00	0.00	0.00
4344	0.20	0.00	0.00	0.00	0.00
4345	0.20	0.00	0.00	0.00	0.00
4346	0.20	0.00	0.00	0.00	0.00
4347	0.20	0.00	0.00	0.00	0.00
4348	0.20	0.00	0.00	0.00	0.00
4402	0.20	0.00	0.00	0.00	0.00
4403	0.20	0.00	0.00	0.00	0.00
4404	0.20	0.00	0.00	0.00	0.00
4405	0.20	0.00	0.00	0.00	0.00
4406	0.20	0.00	0.00	0.00	0.00
4407	0.20	0.00	0.00	0.00	0.00
4408	0.20	0.00	0.00	0.00	0.00
4409	0.20	0.00	0.00	0.00	0.00
4410	0.20	0.00	0.00	0.00	0.00
4411	0.20	0.00	0.00	0.00	0.00
4412	0.20	0.00	0.00	0.00	0.00
4413	0.20	0.00	0.00	0.00	0.00
4414	0.20	0.00	0.00	0.00	0.00
4415	0.20	0.00	0.00	0.00	0.00
4416	0.20	0.00	0.00	0.00	0.00
4417	0.20	0.00	0.00	0.00	0.00
4418	0.20	0.00	0.00	0.00	0.00
4419	0.20	0.00	0.00	0.00	0.00
4420	0.20	0.00	0.00	0.00	0.00
4421	0.20	0.00	0.00	0.00	0.00
4422	0.20	0.00	0.00	0.00	0.00
4423	0.20	0.00	0.00	0.00	0.00
4477	0.20	0.00	0.00	0.00	0.00
4478	0.20	0.00	0.00	0.00	0.00
4479	0.20	0.00	0.00	0.00	0.00

4480	0.20	0.00	0.00	0.00	0.00
4481	0.20	0.00	0.00	0.00	0.00
4482	0.20	0.00	0.00	0.00	0.00
4483	0.20	0.00	0.00	0.00	0.00
4484	0.20	0.00	0.00	0.00	0.00
4485	0.20	0.00	0.00	0.00	0.00
4486	0.20	0.00	0.00	0.00	0.00
4487	0.20	0.00	0.00	0.00	0.00
4488	0.20	0.00	0.00	0.00	0.00
4489	0.20	0.00	0.00	0.00	0.00
4490	0.20	0.00	0.00	0.00	0.00
4491	0.20	0.00	0.00	0.00	0.00
4492	0.20	0.00	0.00	0.00	0.00
4493	0.20	0.00	0.00	0.00	0.00
4494	0.20	0.00	0.00	0.00	0.00
4495	0.20	0.00	0.00	0.00	0.00
4496	0.20	0.00	0.00	0.00	0.00
4497	0.20	0.00	0.00	0.00	0.00
4498	0.20	0.00	0.00	0.00	0.00
4552	0.20	0.00	0.00	0.00	0.00
4553	0.20	0.00	0.00	0.00	0.00
4554	0.20	0.00	0.00	0.00	0.00
4555	0.20	0.00	0.00	0.00	0.00
4556	0.20	0.00	0.00	0.00	0.00
4557	0.20	0.00	0.00	0.00	0.00
4558	0.20	0.00	0.00	0.00	0.00
4559	0.20	0.00	0.00	0.00	0.00
4560	0.20	0.00	0.00	0.00	0.00
4561	0.20	0.00	0.00	0.00	0.00
4562	0.20	0.00	0.00	0.00	0.00
4563	0.20	0.00	0.00	0.00	0.00
4564	0.20	0.00	0.00	0.00	0.00
4565	0.20	0.00	0.00	0.00	0.00
4566	0.20	0.00	0.00	0.00	0.00
4567	0.20	0.00	0.00	0.00	0.00
4568	0.20	0.00	0.00	0.00	0.00
4569	0.20	0.00	0.00	0.00	0.00
4570	0.20	0.00	0.00	0.00	0.00
4571	0.20	0.00	0.00	0.00	0.00
4572	0.20	0.00	0.00	0.00	0.00
4573	0.20	0.00	0.00	0.00	0.00
4627	0.20	0.00	0.00	0.00	0.00
4628	0.20	0.00	0.00	0.00	0.00
4629	0.20	0.00	0.00	0.00	0.00
4630	0.20	0.00	0.00	0.00	0.00
4631	0.20	0.00	0.00	0.00	0.00
4632	0.20	0.00	0.00	0.00	0.00
4633	0.20	0.00	0.00	0.00	0.00
4634	0.20	0.00	0.00	0.00	0.00
4635	0.20	0.00	0.00	0.00	0.00
4636	0.20	0.00	0.00	0.00	0.00
4637	0.20	0.00	0.00	0.00	0.00
4638	0.20	0.00	0.00	0.00	0.00
4639	0.20	0.00	0.00	0.00	0.00
4640	0.20	0.00	0.00	0.00	0.00
4641	0.20	0.00	0.00	0.00	0.00
4642	0.20	0.00	0.00	0.00	0.00
4643	0.20	0.00	0.00	0.00	0.00
4644	0.20	0.00	0.00	0.00	0.00
4645	0.20	0.00	0.00	0.00	0.00
4646	0.20	0.00	0.00	0.00	0.00
4647	0.20	0.00	0.00	0.00	0.00
4701	0.20	0.00	0.00	0.00	0.00
4702	0.20	0.00	0.00	0.00	0.00
4703	0.20	0.00	0.00	0.00	0.00
4704	0.20	0.00	0.00	0.00	0.00
4705	0.20	0.00	0.00	0.00	0.00
4706	0.20	0.00	0.00	0.00	0.00
4707	0.20	0.00	0.00	0.00	0.00
4708	0.20	0.00	0.00	0.00	0.00
4709	0.20	0.00	0.00	0.00	0.00
4710	0.20	0.00	0.00	0.00	0.00
4711	0.20	0.00	0.00	0.00	0.00
4712	0.20	0.00	0.00	0.00	0.00
4713	0.20	0.00	0.00	0.00	0.00
4714	0.20	0.00	0.00	0.00	0.00
4715	0.20	0.00	0.00	0.00	0.00
4716	0.20	0.00	0.00	0.00	0.00
4717	0.20	0.00	0.00	0.00	0.00
4718	0.20	0.00	0.00	0.00	0.00
4719	0.20	0.00	0.00	0.00	0.00
4720	0.20	0.00	0.00	0.00	0.00
4721	0.20	0.00	0.00	0.00	0.00
4775	0.20	0.00	0.00	0.00	0.00
4776	0.20	0.00	0.00	0.00	0.00
4777	0.20	0.00	0.00	0.00	0.00
4778	0.20	0.00	0.00	0.00	0.00
4779	0.20	0.00	0.00	0.00	0.00
4780	0.20	0.00	0.00	0.00	0.00
4781	0.20	0.00	0.00	0.00	0.00
4782	0.20	0.00	0.00	0.00	0.00
4783	0.20	0.00	0.00	0.00	0.00
4784	0.20	0.00	0.00	0.00	0.00
4785	0.20	0.00	0.00	0.00	0.00
4786	0.20	0.00	0.00	0.00	0.00
4787	0.20	0.00	0.00	0.00	0.00
4788	0.20	0.00	0.00	0.00	0.00
4789	0.20	0.00	0.00	0.00	0.00
4790	0.20	0.00	0.00	0.00	0.00
4791	0.20	0.00	0.00	0.00	0.00
4792	0.20	0.00	0.00	0.00	0.00
4793	0.20	0.00	0.00	0.00	0.00
4794	0.20	0.00	0.00	0.00	0.00
4795	0.20	0.00	0.00	0.00	0.00
4849	0.20	0.00	0.00	0.00	0.00
4850	0.20	0.00	0.00	0.00	0.00
4851	0.20	0.00	0.00	0.00	0.00
4852	0.20	0.00	0.00	0.00	0.00
4853	0.20	0.00	0.00	0.00	0.00
4854	0.20	0.00	0.00	0.00	0.00
4855	0.20	0.00	0.00	0.00	0.00
4856	0.20	0.00	0.00	0.00	0.00
4857	0.20	0.00	0.00	0.00	0.00
4858	0.20	0.00	0.00	0.00	0.00
4859	0.20	0.00	0.00	0.00	0.00
4860	0.20	0.00	0.00	0.00	0.00
4861	0.20	0.00	0.00	0.00	0.00
4862	0.20	0.00	0.00	0.00	0.00
4863	0.20	0.00	0.00	0.00	0.00
4864	0.20	0.00	0.00	0.00	0.00
4865	0.20	0.00	0.00	0.00	0.00
4866	0.20	0.00	0.00	0.00	0.00
4867	0.20	0.00	0.00	0.00	0.00
4868	0.20	0.00	0.00	0.00	0.00
4922	0.20	0.00	0.00	0.00	0.00
4923	0.20	0.00	0.00	0.00	0.00
4924	0.20	0.00	0.00	0.00	0.00
4925	0.20	0.00	0.00	0.00	0.00
4926	0.20	0.00	0.00	0.00	0.00
4927	0.20	0.00	0.00	0.00	0.00
4928	0.20	0.00	0.00	0.00	0.00
4929	0.20	0.00	0.00	0.00	0.00
4930	0.20	0.00	0.00	0.00	0.00
4931	0.20	0.00	0.00	0.00	0.00
4932	0.20	0.00	0.00	0.00	0.00
4933	0.20	0.00	0.00	0.00	0.00
4934	0.20	0.00	0.00	0.00	0.00
4935	0.20	0.00	0.00	0.00	0.00
4936	0.20	0.00	0.00	0.00	0.00
4937	0.20	0.00	0.00	0.00	0.00
4938	0.20	0.00	0.00	0.00	0.00
4939	0.20	0.00	0.00	0.00	0.00
4940	0.20	0.00	0.00	0.00	0.00
4941	0.20	0.00	0.00	0.00	0.00
4995	0.20	0.00	0.00	0.00	0.00
4996	0.20	0.00	0.00	0.00	0.00
4997	0.20	0.00	0.00	0.00	0.00
4998	0.20	0.00	0.00	0.00	0.00
4999	0.20	0.00	0.00	0.00	0.00
5000	0.20	0.00	0.00	0.00	0.00
5001	0.20	0.00	0.00	0.00	0.00
5002	0.20	0.00	0.00	0.00	0.00
5003	0.20	0.00	0.00	0.00	0.00
5004	0.20	0.00	0.00	0.00	0.00
5005	0.20	0.00	0.00	0.00	0.00
5006	0.20	0.00	0.00	0.00	0.00
5007	0.20	0.00	0.00	0.00	0.00
5008	0.20	0.00	0.00	0.00	0.00
5009	0.20	0.00	0.00	0.00	0.00
5010	0.20	0.00	0.00	0.00	0.00
5011	0.20	0.00	0.00	0.00	0.00
5012	0.20	0.00	0.00	0.00	0.00
5013	0.20	0.00	0.00	0.00	0.00
5014	0.20	0.00	0.00	0.00	0.00
5068	0.20	0.00	0.00	0.00	0.00
5069	0.20	0.00	0.00	0.00	0.00
5070	0.20	0.00	0.00	0.00	0.00
5071	0.20	0.00	0.00	0.00	0.00
5072	0.20	0.00	0.00	0.00	0.00
5073	0.20	0.00	0.00	0.00	0.00
5074	0.20	0.00	0.00	0.00	0.00
5075	0.20	0.00	0.00	0.00	0.00
5076	0.20	0.00	0.00	0.00	0.00
5077	0.20	0.00	0.00	0.00	0.00
5078	0.20	0.00	0.00	0.00	0.00
5079	0.20	0.00	0.00	0.00	0.00
5080	0.20	0.00	0.00	0.00	0.00
5081	0.20	0.00	0.00	0.00	0.00
5082	0.20	0.00	0.00	0.00	0.00
5083	0.20	0.00	0.00	0.00	0.00
5084	0.20	0.00	0.00	0.00	0.00
5085	0.20	0.00	0.00	0.00	0.00
5086	0.20	0.00	0.00	0.00	0.00
5140	0.20	0.00	0.00	0.00	0.00
5141	0.20	0.00	0.00	0.00	0.00
5142	0.20	0.00	0.00	0.00	0.00
5143	0.20	0.00	0.00	0.00	0.00
5144	0.20	0.00	0.00	0.00	0.00

5145	0.20	0.00	0.00	0.00	0.00
5146	0.20	0.00	0.00	0.00	0.00
5147	0.20	0.00	0.00	0.00	0.00
5148	0.20	0.00	0.00	0.00	0.00
5149	0.20	0.00	0.00	0.00	0.00
5150	0.20	0.00	0.00	0.00	0.00
5151	0.20	0.00	0.00	0.00	0.00
5152	0.20	0.00	0.00	0.00	0.00
5153	0.20	0.00	0.00	0.00	0.00
5154	0.20	0.00	0.00	0.00	0.00
5155	0.20	0.00	0.00	0.00	0.00
5156	0.20	0.00	0.00	0.00	0.00
5157	0.20	0.00	0.00	0.00	0.00
5158	0.20	0.00	0.00	0.00	0.00
5212	0.20	0.00	0.00	0.00	0.00
5213	0.20	0.00	0.00	0.00	0.00
5214	0.20	0.00	0.00	0.00	0.00
5215	0.20	0.00	0.00	0.00	0.00
5216	0.20	0.00	0.00	0.00	0.00
5217	0.20	0.00	0.00	0.00	0.00
5218	0.20	0.00	0.00	0.00	0.00
5219	0.20	0.00	0.00	0.00	0.00
5220	0.20	0.00	0.00	0.00	0.00
5221	0.20	0.00	0.00	0.00	0.00
5222	0.20	0.00	0.00	0.00	0.00
5223	0.20	0.00	0.00	0.00	0.00
5224	0.20	0.00	0.00	0.00	0.00
5225	0.20	0.00	0.00	0.00	0.00
5226	0.20	0.00	0.00	0.00	0.00
5227	0.20	0.00	0.00	0.00	0.00
5228	0.20	0.00	0.00	0.00	0.00
5229	0.20	0.00	0.00	0.00	0.00
5230	0.20	0.00	0.00	0.00	0.00
5284	0.20	0.00	0.00	0.00	0.00
5285	0.20	0.00	0.00	0.00	0.00
5286	0.20	0.00	0.00	0.00	0.00
5287	0.20	0.00	0.00	0.00	0.00
5288	0.20	0.00	0.00	0.00	0.00
5289	0.20	0.00	0.00	0.00	0.00
5290	0.20	0.00	0.00	0.00	0.00
5291	0.20	0.00	0.00	0.00	0.00
5292	0.20	0.00	0.00	0.00	0.00
5293	0.20	0.00	0.00	0.00	0.00
5294	0.20	0.00	0.00	0.00	0.00
5295	0.20	0.00	0.00	0.00	0.00
5296	0.20	0.00	0.00	0.00	0.00
5297	0.20	0.00	0.00	0.00	0.00
5298	0.20	0.00	0.00	0.00	0.00
5299	0.20	0.00	0.00	0.00	0.00
5300	0.20	0.00	0.00	0.00	0.00
5301	0.20	0.00	0.00	0.00	0.00
5302	0.20	0.00	0.00	0.00	0.00
5356	0.20	0.00	0.00	0.00	0.00
5357	0.20	0.00	0.00	0.00	0.00
5358	0.20	0.00	0.00	0.00	0.00
5359	0.20	0.00	0.00	0.00	0.00
5360	0.20	0.00	0.00	0.00	0.00
5361	0.20	0.00	0.00	0.00	0.00
5362	0.20	0.00	0.00	0.00	0.00
5363	0.20	0.00	0.00	0.00	0.00
5364	0.20	0.00	0.00	0.00	0.00
5365	0.20	0.00	0.00	0.00	0.00
5366	0.20	0.00	0.00	0.00	0.00
5367	0.20	0.00	0.00	0.00	0.00
5368	0.20	0.00	0.00	0.00	0.00
5369	0.20	0.00	0.00	0.00	0.00
5370	0.20	0.00	0.00	0.00	0.00
5371	0.20	0.00	0.00	0.00	0.00
5372	0.20	0.00	0.00	0.00	0.00
5373	0.20	0.00	0.00	0.00	0.00
5374	0.20	0.00	0.00	0.00	0.00
5428	0.20	0.00	0.00	0.00	0.00
5429	0.20	0.00	0.00	0.00	0.00
5430	0.20	0.00	0.00	0.00	0.00
5431	0.20	0.00	0.00	0.00	0.00
5432	0.20	0.00	0.00	0.00	0.00
5433	0.20	0.00	0.00	0.00	0.00
5434	0.20	0.00	0.00	0.00	0.00
5435	0.20	0.00	0.00	0.00	0.00
5436	0.20	0.00	0.00	0.00	0.00
5437	0.20	0.00	0.00	0.00	0.00
5438	0.20	0.00	0.00	0.00	0.00
5439	0.20	0.00	0.00	0.00	0.00
5440	0.20	0.00	0.00	0.00	0.00
5441	0.20	0.00	0.00	0.00	0.00
5442	0.20	0.00	0.00	0.00	0.00
5443	0.20	0.00	0.00	0.00	0.00
5444	0.20	0.00	0.00	0.00	0.00
5445	0.20	0.00	0.00	0.00	0.00
5446	0.20	0.00	0.00	0.00	0.00
5500	0.20	0.00	0.00	0.00	0.00
5501	0.20	0.00	0.00	0.00	0.00
5502	0.20	0.00	0.00	0.00	0.00
5503	0.20	0.00	0.00	0.00	0.00
5504	0.20	0.00	0.00	0.00	0.00
5505	0.20	0.00	0.00	0.00	0.00
5506	0.20	0.00	0.00	0.00	0.00
5507	0.20	0.00	0.00	0.00	0.00
5508	0.20	0.00	0.00	0.00	0.00
5509	0.20	0.00	0.00	0.00	0.00
5510	0.20	0.00	0.00	0.00	0.00
5511	0.20	0.00	0.00	0.00	0.00
5512	0.20	0.00	0.00	0.00	0.00
5513	0.20	0.00	0.00	0.00	0.00
5514	0.20	0.00	0.00	0.00	0.00
5515	0.20	0.00	0.00	0.00	0.00
5516	0.20	0.00	0.00	0.00	0.00
5517	0.20	0.00	0.00	0.00	0.00
5518	0.20	0.00	0.00	0.00	0.00
5572	0.20	0.00	0.00	0.00	0.00
5573	0.20	0.00	0.00	0.00	0.00
5574	0.20	0.00	0.00	0.00	0.00
5575	0.20	0.00	0.00	0.00	0.00
5576	0.20	0.00	0.00	0.00	0.00
5577	0.20	0.00	0.00	0.00	0.00
5578	0.20	0.00	0.00	0.00	0.00
5579	0.20	0.00	0.00	0.00	0.00
5580	0.20	0.00	0.00	0.00	0.00
5581	0.20	0.00	0.00	0.00	0.00
5582	0.20	0.00	0.00	0.00	0.00
5583	0.20	0.00	0.00	0.00	0.00
5584	0.20	0.00	0.00	0.00	0.00
5585	0.20	0.00	0.00	0.00	0.00
5586	0.20	0.00	0.00	0.00	0.00
5587	0.20	0.00	0.00	0.00	0.00
5588	0.20	0.00	0.00	0.00	0.00
5589	0.20	0.00	0.00	0.00	0.00
5590	0.20	0.00	0.00	0.00	0.00
5644	0.20	0.00	0.00	0.00	0.00
5645	0.20	0.00	0.00	0.00	0.00
5646	0.20	0.00	0.00	0.00	0.00
5647	0.20	0.00	0.00	0.00	0.00
5648	0.20	0.00	0.00	0.00	0.00
5649	0.20	0.00	0.00	0.00	0.00
5650	0.20	0.00	0.00	0.00	0.00
5651	0.20	0.00	0.00	0.00	0.00
5652	0.20	0.00	0.00	0.00	0.00
5653	0.20	0.00	0.00	0.00	0.00
5654	0.20	0.00	0.00	0.00	0.00
5655	0.20	0.00	0.00	0.00	0.00
5656	0.20	0.00	0.00	0.00	0.00
5657	0.20	0.00	0.00	0.00	0.00
5658	0.20	0.00	0.00	0.00	0.00
5659	0.20	0.00	0.00	0.00	0.00
5660	0.20	0.00	0.00	0.00	0.00
5661	0.20	0.00	0.00	0.00	0.00
5662	0.20	0.00	0.00	0.00	0.00
5716	0.20	0.00	0.00	0.00	0.00
5717	0.20	0.00	0.00	0.00	0.00
5718	0.20	0.00	0.00	0.00	0.00
5719	0.20	0.00	0.00	0.00	0.00
5720	0.20	0.00	0.00	0.00	0.00
5721	0.20	0.00	0.00	0.00	0.00
5722	0.20	0.00	0.00	0.00	0.00
5723	0.20	0.00	0.00	0.00	0.00
5724	0.20	0.00	0.00	0.00	0.00
5725	0.20	0.00	0.00	0.00	0.00
5726	0.20	0.00	0.00	0.00	0.00
5727	0.20	0.00	0.00	0.00	0.00
5728	0.20	0.00	0.00	0.00	0.00
5729	0.20	0.00	0.00	0.00	0.00
5730	0.20	0.00	0.00	0.00	0.00
5731	0.20	0.00	0.00	0.00	0.00
5732	0.20	0.00	0.00	0.00	0.00
5733	0.20	0.00	0.00	0.00	0.00
5734	0.20	0.00	0.00	0.00	0.00
5788	0.20	0.00	0.00	0.00	0.00
5789	0.20	0.00	0.00	0.00	0.00
5790	0.20	0.00	0.00	0.00	0.00
5791	0.20	0.00	0.00	0.00	0.00
5792	0.20	0.00	0.00	0.00	0.00
5793	0.20	0.00	0.00	0.00	0.00
5794	0.20	0.00	0.00	0.00	0.00
5795	0.20	0.00	0.00	0.00	0.00
5796	0.20	0.00	0.00	0.00	0.00
5797	0.20	0.00	0.00	0.00	0.00
5798	0.20	0.00	0.00	0.00	0.00
5799	0.20	0.00	0.00	0.00	0.00
5800	0.20	0.00	0.00	0.00	0.00
5801	0.20	0.00	0.00	0.00	0.00
5802	0.20	0.00	0.00	0.00	0.00
5803	0.20	0.00	0.00	0.00	0.00
5804	0.20	0.00	0.00	0.00	0.00
5805	0.20	0.00	0.00	0.00	0.00
5806	0.20	0.00	0.00	0.00	0.00
5860	0.20	0.00	0.00	0.00	0.00
5861	0.20	0.00	0.00	0.00	0.00
5862	0.20	0.00	0.00	0.00	0.00

5863	0.20	0.00	0.00	0.00	0.00
5864	0.20	0.00	0.00	0.00	0.00
5865	0.20	0.00	0.00	0.00	0.00
5866	0.20	0.00	0.00	0.00	0.00
5867	0.20	0.00	0.00	0.00	0.00
5868	0.20	0.00	0.00	0.00	0.00
5869	0.20	0.00	0.00	0.00	0.00
5870	0.20	0.00	0.00	0.00	0.00
5871	0.20	0.00	0.00	0.00	0.00
5872	0.20	0.00	0.00	0.00	0.00
5873	0.20	0.00	0.00	0.00	0.00
5874	0.20	0.00	0.00	0.00	0.00
5875	0.20	0.00	0.00	0.00	0.00
5876	0.20	0.00	0.00	0.00	0.00
5877	0.20	0.00	0.00	0.00	0.00
5878	0.20	0.00	0.00	0.00	0.00
5932	0.20	0.00	0.00	0.00	0.00
5933	0.20	0.00	0.00	0.00	0.00
5934	0.20	0.00	0.00	0.00	0.00
5935	0.20	0.00	0.00	0.00	0.00
5936	0.20	0.00	0.00	0.00	0.00
5937	0.20	0.00	0.00	0.00	0.00
5938	0.20	0.00	0.00	0.00	0.00
5939	0.20	0.00	0.00	0.00	0.00
5940	0.20	0.00	0.00	0.00	0.00
5941	0.20	0.00	0.00	0.00	0.00
5942	0.20	0.00	0.00	0.00	0.00
5943	0.20	0.00	0.00	0.00	0.00
5944	0.20	0.00	0.00	0.00	0.00
5945	0.20	0.00	0.00	0.00	0.00
5946	0.20	0.00	0.00	0.00	0.00
5947	0.20	0.00	0.00	0.00	0.00
5948	0.20	0.00	0.00	0.00	0.00
5949	0.20	0.00	0.00	0.00	0.00
5950	0.20	0.00	0.00	0.00	0.00
5951	0.20	0.00	0.00	0.00	0.00
5952	0.20	0.00	0.00	0.00	0.00
5953	0.20	0.00	0.00	0.00	0.00
5954	0.20	0.00	0.00	0.00	0.00
5955	0.20	0.00	0.00	0.00	0.00
5956	0.20	0.00	0.00	0.00	0.00
5957	0.20	0.00	0.00	0.00	0.00
6011	0.20	0.00	0.00	0.00	0.00
6012	0.20	0.00	0.00	0.00	0.00
6013	0.20	0.00	0.00	0.00	0.00
6014	0.20	0.00	0.00	0.00	0.00
6015	0.20	0.00	0.00	0.00	0.00
6016	0.20	0.00	0.00	0.00	0.00
6017	0.20	0.00	0.00	0.00	0.00
6018	0.20	0.00	0.00	0.00	0.00
6019	0.20	0.00	0.00	0.00	0.00
6020	0.20	0.00	0.00	0.00	0.00
6021	0.20	0.00	0.00	0.00	0.00
6022	0.20	0.00	0.00	0.00	0.00
6023	0.20	0.00	0.00	0.00	0.00
6024	0.20	0.00	0.00	0.00	0.00
6025	0.20	0.00	0.00	0.00	0.00
6026	0.20	0.00	0.00	0.00	0.00
6027	0.20	0.00	0.00	0.00	0.00
6028	0.20	0.00	0.00	0.00	0.00
6029	0.20	0.00	0.00	0.00	0.00
6030	0.20	0.00	0.00	0.00	0.00
6031	0.20	0.00	0.00	0.00	0.00
6032	0.20	0.00	0.00	0.00	0.00
6033	0.20	0.00	0.00	0.00	0.00
6034	0.20	0.00	0.00	0.00	0.00
6035	0.20	0.00	0.00	0.00	0.00
6036	0.20	0.00	0.00	0.00	0.00
6037	0.20	0.00	0.00	0.00	0.00
6091	0.20	0.00	0.00	0.00	0.00
6092	0.20	0.00	0.00	0.00	0.00
6093	0.20	0.00	0.00	0.00	0.00
6094	0.20	0.00	0.00	0.00	0.00
6095	0.20	0.00	0.00	0.00	0.00
6096	0.20	0.00	0.00	0.00	0.00
6097	0.20	0.00	0.00	0.00	0.00
6098	0.20	0.00	0.00	0.00	0.00
6099	0.20	0.00	0.00	0.00	0.00
6100	0.20	0.00	0.00	0.00	0.00
6101	0.20	0.00	0.00	0.00	0.00
6102	0.20	0.00	0.00	0.00	0.00
6103	0.20	0.00	0.00	0.00	0.00
6104	0.20	0.00	0.00	0.00	0.00
6105	0.20	0.00	0.00	0.00	0.00
6106	0.20	0.00	0.00	0.00	0.00
6107	0.20	0.00	0.00	0.00	0.00
6108	0.20	0.00	0.00	0.00	0.00
6109	0.20	0.00	0.00	0.00	0.00
6110	0.20	0.00	0.00	0.00	0.00
6111	0.20	0.00	0.00	0.00	0.00
6112	0.20	0.00	0.00	0.00	0.00
6113	0.20	0.00	0.00	0.00	0.00
6114	0.20	0.00	0.00	0.00	0.00
6115	0.20	0.00	0.00	0.00	0.00
6116	0.20	0.00	0.00	0.00	0.00
6117	0.20	0.00	0.00	0.00	0.00
6171	0.20	0.00	0.00	0.00	0.00
6172	0.20	0.00	0.00	0.00	0.00
6173	0.20	0.00	0.00	0.00	0.00
6174	0.20	0.00	0.00	0.00	0.00
6175	0.20	0.00	0.00	0.00	0.00
6176	0.20	0.00	0.00	0.00	0.00
6177	0.20	0.00	0.00	0.00	0.00
6178	0.20	0.00	0.00	0.00	0.00
6179	0.20	0.00	0.00	0.00	0.00
6180	0.20	0.00	0.00	0.00	0.00
6181	0.20	0.00	0.00	0.00	0.00
6182	0.20	0.00	0.00	0.00	0.00
6183	0.20	0.00	0.00	0.00	0.00
6184	0.20	0.00	0.00	0.00	0.00
6185	0.20	0.00	0.00	0.00	0.00
6186	0.20	0.00	0.00	0.00	0.00
6187	0.20	0.00	0.00	0.00	0.00
6188	0.20	0.00	0.00	0.00	0.00
6189	0.20	0.00	0.00	0.00	0.00
6190	0.20	0.00	0.00	0.00	0.00
6191	0.20	0.00	0.00	0.00	0.00
6192	0.20	0.00	0.00	0.00	0.00
6193	0.20	0.00	0.00	0.00	0.00
6194	0.20	0.00	0.00	0.00	0.00
6195	0.20	0.00	0.00	0.00	0.00
6196	0.20	0.00	0.00	0.00	0.00
6197	0.20	0.00	0.00	0.00	0.00
6251	0.20	0.00	0.00	0.00	0.00
6252	0.20	0.00	0.00	0.00	0.00
6253	0.20	0.00	0.00	0.00	0.00
6254	0.20	0.00	0.00	0.00	0.00
6255	0.20	0.00	0.00	0.00	0.00
6256	0.20	0.00	0.00	0.00	0.00
6257	0.20	0.00	0.00	0.00	0.00
6258	0.20	0.00	0.00	0.00	0.00
6259	0.20	0.00	0.00	0.00	0.00
6260	0.20	0.00	0.00	0.00	0.00
6261	0.20	0.00	0.00	0.00	0.00
6262	0.20	0.00	0.00	0.00	0.00
6263	0.20	0.00	0.00	0.00	0.00
6264	0.20	0.00	0.00	0.00	0.00
6265	0.20	0.00	0.00	0.00	0.00
6266	0.20	0.00	0.00	0.00	0.00
6267	0.20	0.00	0.00	0.00	0.00
6268	0.20	0.00	0.00	0.00	0.00
6269	0.20	0.00	0.00	0.00	0.00
6270	0.20	0.00	0.00	0.00	0.00
6271	0.20	0.00	0.00	0.00	0.00
6272	0.20	0.00	0.00	0.00	0.00
6273	0.20	0.00	0.00	0.00	0.00
6274	0.20	0.00	0.00	0.00	0.00
6275	0.20	0.00	0.00	0.00	0.00
6276	0.20	0.00	0.00	0.00	0.00
6330	0.20	0.00	0.00	0.00	0.00
6331	0.20	0.00	0.00	0.00	0.00
6332	0.20	0.00	0.00	0.00	0.00
6333	0.20	0.00	0.00	0.00	0.00
6334	0.20	0.00	0.00	0.00	0.00
6335	0.20	0.00	0.00	0.00	0.00
6336	0.20	0.00	0.00	0.00	0.00
6337	0.20	0.00	0.00	0.00	0.00
6338	0.20	0.00	0.00	0.00	0.00
6339	0.20	0.00	0.00	0.00	0.00
6340	0.20	0.00	0.00	0.00	0.00
6341	0.20	0.00	0.00	0.00	0.00
6342	0.20	0.00	0.00	0.00	0.00
6343	0.20	0.00	0.00	0.00	0.00
6344	0.20	0.00	0.00	0.00	0.00
6345	0.20	0.00	0.00	0.00	0.00
6346	0.20	0.00	0.00	0.00	0.00
6347	0.20	0.00	0.00	0.00	0.00
6348	0.20	0.00	0.00	0.00	0.00
6349	0.20	0.00	0.00	0.00	0.00
6350	0.20	0.00	0.00	0.00	0.00
6351	0.20	0.00	0.00	0.00	0.00
6352	0.20	0.00	0.00	0.00	0.00
6353	0.20	0.00	0.00	0.00	0.00
6354	0.20	0.00	0.00	0.00	0.00
6355	0.20	0.00	0.00	0.00	0.00
6409	0.20	0.00	0.00	0.00	0.00
6410	0.20	0.00	0.00	0.00	0.00
6411	0.20	0.00	0.00	0.00	0.00
6412	0.20	0.00	0.00	0.00	0.00
6413	0.20	0.00	0.00	0.00	0.00
6414	0.20	0.00	0.00	0.00	0.00
6415	0.20	0.00	0.00	0.00	0.00
6416	0.20	0.00	0.00	0.00	0.00
6417	0.20	0.00	0.00	0.00	0.00
6418	0.20	0.00	0.00	0.00	0.00
6419	0.20	0.00	0.00	0.00	0.00
6420	0.20	0.00	0.00	0.00	0.00
6421	0.20	0.00	0.00	0.00	0.00

6422	0.20	0.00	0.00	0.00	0.00
6423	0.20	0.00	0.00	0.00	0.00
6424	0.20	0.00	0.00	0.00	0.00
6425	0.20	0.00	0.00	0.00	0.00
6426	0.20	0.00	0.00	0.00	0.00
6427	0.20	0.00	0.00	0.00	0.00
6428	0.20	0.00	0.00	0.00	0.00
6429	0.20	0.00	0.00	0.00	0.00
6430	0.20	0.00	0.00	0.00	0.00
6431	0.20	0.00	0.00	0.00	0.00
6432	0.20	0.00	0.00	0.00	0.00
6433	0.20	0.00	0.00	0.00	0.00
6434	0.20	0.00	0.00	0.00	0.00
6488	0.20	0.00	0.00	0.00	0.00
6489	0.20	0.00	0.00	0.00	0.00
6490	0.20	0.00	0.00	0.00	0.00
6491	0.20	0.00	0.00	0.00	0.00
6492	0.20	0.00	0.00	0.00	0.00
6493	0.20	0.00	0.00	0.00	0.00
6494	0.20	0.00	0.00	0.00	0.00
6495	0.20	0.00	0.00	0.00	0.00
6496	0.20	0.00	0.00	0.00	0.00
6497	0.20	0.00	0.00	0.00	0.00
6498	0.20	0.00	0.00	0.00	0.00
6499	0.20	0.00	0.00	0.00	0.00
6500	0.20	0.00	0.00	0.00	0.00
6501	0.20	0.00	0.00	0.00	0.00
6502	0.20	0.00	0.00	0.00	0.00
6503	0.20	0.00	0.00	0.00	0.00
6504	0.20	0.00	0.00	0.00	0.00
6505	0.20	0.00	0.00	0.00	0.00
6506	0.20	0.00	0.00	0.00	0.00
6507	0.20	0.00	0.00	0.00	0.00
6508	0.20	0.00	0.00	0.00	0.00
6509	0.20	0.00	0.00	0.00	0.00
6510	0.20	0.00	0.00	0.00	0.00
6511	0.20	0.00	0.00	0.00	0.00
6512	0.20	0.00	0.00	0.00	0.00
6566	0.20	0.00	0.00	0.00	0.00
6567	0.20	0.00	0.00	0.00	0.00
6568	0.20	0.00	0.00	0.00	0.00
6569	0.20	0.00	0.00	0.00	0.00
6570	0.20	0.00	0.00	0.00	0.00
6571	0.20	0.00	0.00	0.00	0.00
6572	0.20	0.00	0.00	0.00	0.00
6573	0.20	0.00	0.00	0.00	0.00
6574	0.20	0.00	0.00	0.00	0.00
6575	0.20	0.00	0.00	0.00	0.00
6576	0.20	0.00	0.00	0.00	0.00
6577	0.20	0.00	0.00	0.00	0.00
6578	0.20	0.00	0.00	0.00	0.00
6579	0.20	0.00	0.00	0.00	0.00
6580	0.20	0.00	0.00	0.00	0.00
6581	0.20	0.00	0.00	0.00	0.00
6582	0.20	0.00	0.00	0.00	0.00
6583	0.20	0.00	0.00	0.00	0.00
6584	0.20	0.00	0.00	0.00	0.00
6585	0.20	0.00	0.00	0.00	0.00
6586	0.20	0.00	0.00	0.00	0.00
6587	0.20	0.00	0.00	0.00	0.00
6588	0.20	0.00	0.00	0.00	0.00
6589	0.20	0.00	0.00	0.00	0.00
6590	0.20	0.00	0.00	0.00	0.00
6644	0.20	0.00	0.00	0.00	0.00
6645	0.20	0.00	0.00	0.00	0.00
6646	0.20	0.00	0.00	0.00	0.00
6647	0.20	0.00	0.00	0.00	0.00
6648	0.20	0.00	0.00	0.00	0.00
6649	0.20	0.00	0.00	0.00	0.00
6650	0.20	0.00	0.00	0.00	0.00
6651	0.20	0.00	0.00	0.00	0.00
6652	0.20	0.00	0.00	0.00	0.00
6653	0.20	0.00	0.00	0.00	0.00
6654	0.20	0.00	0.00	0.00	0.00
6655	0.20	0.00	0.00	0.00	0.00
6656	0.20	0.00	0.00	0.00	0.00
6657	0.20	0.00	0.00	0.00	0.00
6658	0.20	0.00	0.00	0.00	0.00
6659	0.20	0.00	0.00	0.00	0.00
6660	0.20	0.00	0.00	0.00	0.00
6661	0.20	0.00	0.00	0.00	0.00
6662	0.20	0.00	0.00	0.00	0.00
6663	0.20	0.00	0.00	0.00	0.00
6664	0.20	0.00	0.00	0.00	0.00
6665	0.20	0.00	0.00	0.00	0.00
6666	0.20	0.00	0.00	0.00	0.00
6667	0.20	0.00	0.00	0.00	0.00
6721	0.20	0.00	0.00	0.00	0.00
6722	0.20	0.00	0.00	0.00	0.00
6723	0.20	0.00	0.00	0.00	0.00
6724	0.20	0.00	0.00	0.00	0.00
6725	0.20	0.00	0.00	0.00	0.00
6726	0.20	0.00	0.00	0.00	0.00
6727	0.20	0.00	0.00	0.00	0.00
6728	0.20	0.00	0.00	0.00	0.00
6729	0.20	0.00	0.00	0.00	0.00
6730	0.20	0.00	0.00	0.00	0.00
6731	0.20	0.00	0.00	0.00	0.00
6732	0.20	0.00	0.00	0.00	0.00
6733	0.20	0.00	0.00	0.00	0.00
6734	0.20	0.00	0.00	0.00	0.00
6735	0.20	0.00	0.00	0.00	0.00
6736	0.20	0.00	0.00	0.00	0.00
6737	0.20	0.00	0.00	0.00	0.00
6738	0.20	0.00	0.00	0.00	0.00
6739	0.20	0.00	0.00	0.00	0.00
6740	0.20	0.00	0.00	0.00	0.00
6741	0.20	0.00	0.00	0.00	0.00
6742	0.20	0.00	0.00	0.00	0.00
6743	0.20	0.00	0.00	0.00	0.00
6744	0.20	0.00	0.00	0.00	0.00
6798	0.20	0.00	0.00	0.00	0.00
6799	0.20	0.00	0.00	0.00	0.00
6800	0.20	0.00	0.00	0.00	0.00
6801	0.20	0.00	0.00	0.00	0.00
6802	0.20	0.00	0.00	0.00	0.00
6803	0.20	0.00	0.00	0.00	0.00
6804	0.20	0.00	0.00	0.00	0.00
6805	0.20	0.00	0.00	0.00	0.00
6806	0.20	0.00	0.00	0.00	0.00
6807	0.20	0.00	0.00	0.00	0.00
6808	0.20	0.00	0.00	0.00	0.00
6809	0.20	0.00	0.00	0.00	0.00
6810	0.20	0.00	0.00	0.00	0.00
6811	0.20	0.00	0.00	0.00	0.00
6812	0.20	0.00	0.00	0.00	0.00
6813	0.20	0.00	0.00	0.00	0.00
6814	0.20	0.00	0.00	0.00	0.00
6815	0.20	0.00	0.00	0.00	0.00
6816	0.20	0.00	0.00	0.00	0.00
6817	0.20	0.00	0.00	0.00	0.00
6818	0.20	0.00	0.00	0.00	0.00
6819	0.20	0.00	0.00	0.00	0.00
6820	0.20	0.00	0.00	0.00	0.00
6821	0.20	0.00	0.00	0.00	0.00
6875	0.20	0.00	0.00	0.00	0.00
6876	0.20	0.00	0.00	0.00	0.00
6877	0.20	0.00	0.00	0.00	0.00
6878	0.20	0.00	0.00	0.00	0.00
6879	0.20	0.00	0.00	0.00	0.00
6880	0.20	0.00	0.00	0.00	0.00
6881	0.20	0.00	0.00	0.00	0.00
6882	0.20	0.00	0.00	0.00	0.00
6883	0.20	0.00	0.00	0.00	0.00
6884	0.20	0.00	0.00	0.00	0.00
6885	0.20	0.00	0.00	0.00	0.00
6886	0.20	0.00	0.00	0.00	0.00
6887	0.20	0.00	0.00	0.00	0.00
6888	0.20	0.00	0.00	0.00	0.00
6889	0.20	0.00	0.00	0.00	0.00
6890	0.20	0.00	0.00	0.00	0.00
6891	0.20	0.00	0.00	0.00	0.00
6892	0.20	0.00	0.00	0.00	0.00
6893	0.20	0.00	0.00	0.00	0.00
6894	0.20	0.00	0.00	0.00	0.00
6895	0.20	0.00	0.00	0.00	0.00
6896	0.20	0.00	0.00	0.00	0.00
6897	0.20	0.00	0.00	0.00	0.00
6898	0.20	0.00	0.00	0.00	0.00
6952	0.20	0.00	0.00	0.00	0.00
6953	0.20	0.00	0.00	0.00	0.00
6954	0.20	0.00	0.00	0.00	0.00
6955	0.20	0.00	0.00	0.00	0.00
6956	0.20	0.00	0.00	0.00	0.00
6957	0.20	0.00	0.00	0.00	0.00
6958	0.20	0.00	0.00	0.00	0.00
6959	0.20	0.00	0.00	0.00	0.00
6960	0.20	0.00	0.00	0.00	0.00
6961	0.20	0.00	0.00	0.00	0.00
6962	0.20	0.00	0.00	0.00	0.00
6963	0.20	0.00	0.00	0.00	0.00
6964	0.20	0.00	0.00	0.00	0.00
6965	0.20	0.00	0.00	0.00	0.00
6966	0.20	0.00	0.00	0.00	0.00
6967	0.20	0.00	0.00	0.00	0.00
6968	0.20	0.00	0.00	0.00	0.00
6969	0.20	0.00	0.00	0.00	0.00
6970	0.20	0.00	0.00	0.00	0.00
6971	0.20	0.00	0.00	0.00	0.00
6972	0.20	0.00	0.00	0.00	0.00
6973	0.20	0.00	0.00	0.00	0.00
6974	0.20	0.00	0.00	0.00	0.00
6975	0.20	0.00	0.00	0.00	0.00
7029	0.20	0.00	0.00	0.00	0.00
7030	0.20	0.00	0.00	0.00	0.00
7031	0.20	0.00	0.00	0.00	0.00
7032	0.20	0.00	0.00	0.00	0.00
7033	0.20	0.00	0.00	0.00	0.00

7034	0.20	0.00	0.00	0.00	0.00
7035	0.20	0.00	0.00	0.00	0.00
7036	0.20	0.00	0.00	0.00	0.00
7037	0.20	0.00	0.00	0.00	0.00
7038	0.20	0.00	0.00	0.00	0.00
7039	0.20	0.00	0.00	0.00	0.00
7040	0.20	0.00	0.00	0.00	0.00
7041	0.20	0.00	0.00	0.00	0.00
7042	0.20	0.00	0.00	0.00	0.00
7043	0.20	0.00	0.00	0.00	0.00
7044	0.20	0.00	0.00	0.00	0.00
7045	0.20	0.00	0.00	0.00	0.00
7046	0.20	0.00	0.00	0.00	0.00
7047	0.20	0.00	0.00	0.00	0.00
7048	0.20	0.00	0.00	0.00	0.00
7049	0.20	0.00	0.00	0.00	0.00
7050	0.20	0.00	0.00	0.00	0.00
7051	0.20	0.00	0.00	0.00	0.00
7052	0.20	0.00	0.00	0.00	0.00
7106	0.20	0.00	0.00	0.00	0.00
7107	0.20	0.00	0.00	0.00	0.00
7108	0.20	0.00	0.00	0.00	0.00
7109	0.20	0.00	0.00	0.00	0.00
7110	0.20	0.00	0.00	0.00	0.00
7111	0.20	0.00	0.00	0.00	0.00
7112	0.20	0.00	0.00	0.00	0.00
7113	0.20	0.00	0.00	0.00	0.00
7114	0.20	0.00	0.00	0.00	0.00
7115	0.20	0.00	0.00	0.00	0.00
7116	0.20	0.00	0.00	0.00	0.00
7117	0.20	0.00	0.00	0.00	0.00
7118	0.20	0.00	0.00	0.00	0.00
7119	0.20	0.00	0.00	0.00	0.00
7120	0.20	0.00	0.00	0.00	0.00
7121	0.20	0.00	0.00	0.00	0.00
7122	0.20	0.00	0.00	0.00	0.00
7123	0.20	0.00	0.00	0.00	0.00
7124	0.20	0.00	0.00	0.00	0.00
7125	0.20	0.00	0.00	0.00	0.00
7126	0.20	0.00	0.00	0.00	0.00
7127	0.20	0.00	0.00	0.00	0.00
7128	0.20	0.00	0.00	0.00	0.00
7129	0.20	0.00	0.00	0.00	0.00
7130	0.20	0.00	0.00	0.00	0.00
7184	0.20	0.00	0.00	0.00	0.00
7185	0.20	0.00	0.00	0.00	0.00
7186	0.20	0.00	0.00	0.00	0.00
7187	0.20	0.00	0.00	0.00	0.00
7188	0.20	0.00	0.00	0.00	0.00
7189	0.20	0.00	0.00	0.00	0.00
7190	0.20	0.00	0.00	0.00	0.00
7191	0.20	0.00	0.00	0.00	0.00
7192	0.20	0.00	0.00	0.00	0.00
7193	0.20	0.00	0.00	0.00	0.00
7194	0.20	0.00	0.00	0.00	0.00
7195	0.20	0.00	0.00	0.00	0.00
7196	0.20	0.00	0.00	0.00	0.00
7197	0.20	0.00	0.00	0.00	0.00
7198	0.20	0.00	0.00	0.00	0.00
7199	0.20	0.00	0.00	0.00	0.00
7200	0.20	0.00	0.00	0.00	0.00
7201	0.20	0.00	0.00	0.00	0.00
7202	0.20	0.00	0.00	0.00	0.00
7203	0.20	0.00	0.00	0.00	0.00
7204	0.20	0.00	0.00	0.00	0.00
7205	0.20	0.00	0.00	0.00	0.00
7206	0.20	0.00	0.00	0.00	0.00
7207	0.20	0.00	0.00	0.00	0.00
7208	0.20	0.00	0.00	0.00	0.00
7262	0.20	0.00	0.00	0.00	0.00
7263	0.20	0.00	0.00	0.00	0.00
7264	0.20	0.00	0.00	0.00	0.00
7265	0.20	0.00	0.00	0.00	0.00
7266	0.20	0.00	0.00	0.00	0.00
7267	0.20	0.00	0.00	0.00	0.00
7268	0.20	0.00	0.00	0.00	0.00
7269	0.20	0.00	0.00	0.00	0.00
7270	0.20	0.00	0.00	0.00	0.00
7271	0.20	0.00	0.00	0.00	0.00
7272	0.20	0.00	0.00	0.00	0.00
7273	0.20	0.00	0.00	0.00	0.00
7274	0.20	0.00	0.00	0.00	0.00
7275	0.20	0.00	0.00	0.00	0.00
7276	0.20	0.00	0.00	0.00	0.00
7277	0.20	0.00	0.00	0.00	0.00
7278	0.20	0.00	0.00	0.00	0.00
7279	0.20	0.00	0.00	0.00	0.00
7280	0.20	0.00	0.00	0.00	0.00
7281	0.20	0.00	0.00	0.00	0.00
7282	0.20	0.00	0.00	0.00	0.00
7283	0.20	0.00	0.00	0.00	0.00
7284	0.20	0.00	0.00	0.00	0.00
7285	0.20	0.00	0.00	0.00	0.00
7286	0.20	0.00	0.00	0.00	0.00
7287	0.20	0.00	0.00	0.00	0.00
7341	0.20	0.00	0.00	0.00	0.00
7342	0.20	0.00	0.00	0.00	0.00
7343	0.20	0.00	0.00	0.00	0.00
7344	0.20	0.00	0.00	0.00	0.00
7345	0.20	0.00	0.00	0.00	0.00
7346	0.20	0.00	0.00	0.00	0.00
7347	0.20	0.00	0.00	0.00	0.00
7348	0.20	0.00	0.00	0.00	0.00
7349	0.20	0.00	0.00	0.00	0.00
7350	0.20	0.00	0.00	0.00	0.00
7351	0.20	0.00	0.00	0.00	0.00
7352	0.20	0.00	0.00	0.00	0.00
7353	0.20	0.00	0.00	0.00	0.00
7354	0.20	0.00	0.00	0.00	0.00
7355	0.20	0.00	0.00	0.00	0.00
7356	0.20	0.00	0.00	0.00	0.00
7357	0.20	0.00	0.00	0.00	0.00
7358	0.20	0.00	0.00	0.00	0.00
7359	0.20	0.00	0.00	0.00	0.00
7360	0.20	0.00	0.00	0.00	0.00
7361	0.20	0.00	0.00	0.00	0.00
7362	0.20	0.00	0.00	0.00	0.00
7363	0.20	0.00	0.00	0.00	0.00
7364	0.20	0.00	0.00	0.00	0.00
7365	0.20	0.00	0.00	0.00	0.00
7366	0.20	0.00	0.00	0.00	0.00
7420	0.20	0.00	0.00	0.00	0.00
7421	0.20	0.00	0.00	0.00	0.00
7422	0.20	0.00	0.00	0.00	0.00
7423	0.20	0.00	0.00	0.00	0.00
7424	0.20	0.00	0.00	0.00	0.00
7425	0.20	0.00	0.00	0.00	0.00
7426	0.20	0.00	0.00	0.00	0.00
7427	0.20	0.00	0.00	0.00	0.00
7428	0.20	0.00	0.00	0.00	0.00
7429	0.20	0.00	0.00	0.00	0.00
7430	0.20	0.00	0.00	0.00	0.00
7431	0.20	0.00	0.00	0.00	0.00
7432	0.20	0.00	0.00	0.00	0.00
7433	0.20	0.00	0.00	0.00	0.00
7434	0.20	0.00	0.00	0.00	0.00
7435	0.20	0.00	0.00	0.00	0.00
7436	0.20	0.00	0.00	0.00	0.00
7437	0.20	0.00	0.00	0.00	0.00
7438	0.20	0.00	0.00	0.00	0.00
7439	0.20	0.00	0.00	0.00	0.00
7440	0.20	0.00	0.00	0.00	0.00
7441	0.20	0.00	0.00	0.00	0.00
7442	0.20	0.00	0.00	0.00	0.00
7443	0.20	0.00	0.00	0.00	0.00
7444	0.20	0.00	0.00	0.00	0.00
7445	0.20	0.00	0.00	0.00	0.00
7499	0.20	0.00	0.00	0.00	0.00
7500	0.20	0.00	0.00	0.00	0.00
7501	0.20	0.00	0.00	0.00	0.00
7502	0.20	0.00	0.00	0.00	0.00
7503	0.20	0.00	0.00	0.00	0.00
7504	0.20	0.00	0.00	0.00	0.00
7505	0.20	0.00	0.00	0.00	0.00
7506	0.20	0.00	0.00	0.00	0.00
7507	0.20	0.00	0.00	0.00	0.00
7508	0.20	0.00	0.00	0.00	0.00
7509	0.20	0.00	0.00	0.00	0.00
7510	0.20	0.00	0.00	0.00	0.00
7511	0.20	0.00	0.00	0.00	0.00
7512	0.20	0.00	0.00	0.00	0.00
7513	0.20	0.00	0.00	0.00	0.00
7514	0.20	0.00	0.00	0.00	0.00
7515	0.20	0.00	0.00	0.00	0.00
7516	0.20	0.00	0.00	0.00	0.00
7517	0.20	0.00	0.00	0.00	0.00
7518	0.20	0.00	0.00	0.00	0.00
7519	0.20	0.00	0.00	0.00	0.00
7520	0.20	0.00	0.00	0.00	0.00
7521	0.20	0.00	0.00	0.00	0.00
7522	0.20	0.00	0.00	0.00	0.00
7523	0.20	0.00	0.00	0.00	0.00
7524	0.20	0.00	0.00	0.00	0.00
7578	0.20	0.00	0.00	0.00	0.00
7579	0.20	0.00	0.00	0.00	0.00
7580	0.20	0.00	0.00	0.00	0.00
7581	0.20	0.00	0.00	0.00	0.00
7582	0.20	0.00	0.00	0.00	0.00
7583	0.20	0.00	0.00	0.00	0.00
7584	0.20	0.00	0.00	0.00	0.00
7585	0.20	0.00	0.00	0.00	0.00
7586	0.20	0.00	0.00	0.00	0.00
7587	0.20	0.00	0.00	0.00	0.00
7588	0.20	0.00	0.00	0.00	0.00
7589	0.20	0.00	0.00	0.00	0.00
7590	0.20	0.00	0.00	0.00	0.00
7591	0.20	0.00	0.00	0.00	0.00
7592	0.20	0.00	0.00	0.00	0.00

7593	0.20	0.00	0.00	0.00	0.00
7594	0.20	0.00	0.00	0.00	0.00
7595	0.20	0.00	0.00	0.00	0.00
7596	0.20	0.00	0.00	0.00	0.00
7597	0.20	0.00	0.00	0.00	0.00
7598	0.20	0.00	0.00	0.00	0.00
7599	0.20	0.00	0.00	0.00	0.00
7600	0.20	0.00	0.00	0.00	0.00
7601	0.20	0.00	0.00	0.00	0.00
7602	0.20	0.00	0.00	0.00	0.00
7603	0.20	0.00	0.00	0.00	0.00
7657	0.20	0.00	0.00	0.00	0.00
7658	0.20	0.00	0.00	0.00	0.00
7659	0.20	0.00	0.00	0.00	0.00
7660	0.20	0.00	0.00	0.00	0.00
7661	0.20	0.00	0.00	0.00	0.00
7662	0.20	0.00	0.00	0.00	0.00
7663	0.20	0.00	0.00	0.00	0.00
7664	0.20	0.00	0.00	0.00	0.00
7665	0.20	0.00	0.00	0.00	0.00
7666	0.20	0.00	0.00	0.00	0.00
7667	0.20	0.00	0.00	0.00	0.00
7668	0.20	0.00	0.00	0.00	0.00
7669	0.20	0.00	0.00	0.00	0.00
7670	0.20	0.00	0.00	0.00	0.00
7671	0.20	0.00	0.00	0.00	0.00
7672	0.20	0.00	0.00	0.00	0.00
7673	0.20	0.00	0.00	0.00	0.00
7674	0.20	0.00	0.00	0.00	0.00
7675	0.20	0.00	0.00	0.00	0.00
7676	0.20	0.00	0.00	0.00	0.00
7677	0.20	0.00	0.00	0.00	0.00
7678	0.20	0.00	0.00	0.00	0.00
7679	0.20	0.00	0.00	0.00	0.00
7680	0.20	0.00	0.00	0.00	0.00
7681	0.20	0.00	0.00	0.00	0.00
7682	0.20	0.00	0.00	0.00	0.00
7683	0.20	0.00	0.00	0.00	0.00
7737	0.20	0.00	0.00	0.00	0.00
7738	0.20	0.00	0.00	0.00	0.00
7739	0.20	0.00	0.00	0.00	0.00
7740	0.20	0.00	0.00	0.00	0.00
7741	0.20	0.00	0.00	0.00	0.00
7742	0.20	0.00	0.00	0.00	0.00
7743	0.20	0.00	0.00	0.00	0.00
7744	0.20	0.00	0.00	0.00	0.00
7745	0.20	0.00	0.00	0.00	0.00
7746	0.20	0.00	0.00	0.00	0.00
7747	0.20	0.00	0.00	0.00	0.00
7748	0.20	0.00	0.00	0.00	0.00
7749	0.20	0.00	0.00	0.00	0.00
7750	0.20	0.00	0.00	0.00	0.00
7751	0.20	0.00	0.00	0.00	0.00
7752	0.20	0.00	0.00	0.00	0.00
7753	0.20	0.00	0.00	0.00	0.00
7754	0.20	0.00	0.00	0.00	0.00
7755	0.20	0.00	0.00	0.00	0.00
7756	0.20	0.00	0.00	0.00	0.00
7757	0.20	0.00	0.00	0.00	0.00
7758	0.20	0.00	0.00	0.00	0.00
7759	0.20	0.00	0.00	0.00	0.00
7760	0.20	0.00	0.00	0.00	0.00
7761	0.20	0.00	0.00	0.00	0.00
7762	0.20	0.00	0.00	0.00	0.00
7763	0.20	0.00	0.00	0.00	0.00
7764	0.20	0.00	0.00	0.00	0.00
7818	0.20	0.00	0.00	0.00	0.00
7819	0.20	0.00	0.00	0.00	0.00
7820	0.20	0.00	0.00	0.00	0.00
7821	0.20	0.00	0.00	0.00	0.00
7822	0.20	0.00	0.00	0.00	0.00
7823	0.20	0.00	0.00	0.00	0.00
7824	0.20	0.00	0.00	0.00	0.00
7825	0.20	0.00	0.00	0.00	0.00
7826	0.20	0.00	0.00	0.00	0.00
7827	0.20	0.00	0.00	0.00	0.00
7828	0.20	0.00	0.00	0.00	0.00
7829	0.20	0.00	0.00	0.00	0.00
7830	0.20	0.00	0.00	0.00	0.00
7831	0.20	0.00	0.00	0.00	0.00
7832	0.20	0.00	0.00	0.00	0.00
7833	0.20	0.00	0.00	0.00	0.00
7834	0.20	0.00	0.00	0.00	0.00
7835	0.20	0.00	0.00	0.00	0.00
7836	0.20	0.00	0.00	0.00	0.00
7837	0.20	0.00	0.00	0.00	0.00
7838	0.20	0.00	0.00	0.00	0.00
7839	0.20	0.00	0.00	0.00	0.00
7840	0.20	0.00	0.00	0.00	0.00
7841	0.20	0.00	0.00	0.00	0.00
7842	0.20	0.00	0.00	0.00	0.00
7843	0.20	0.00	0.00	0.00	0.00
7844	0.20	0.00	0.00	0.00	0.00
7845	0.20	0.00	0.00	0.00	0.00

7899	0.20	0.00	0.00	0.00	0.00
7900	0.20	0.00	0.00	0.00	0.00
7901	0.20	0.00	0.00	0.00	0.00
7902	0.20	0.00	0.00	0.00	0.00
7903	0.20	0.00	0.00	0.00	0.00
7904	0.20	0.00	0.00	0.00	0.00
7905	0.20	0.00	0.00	0.00	0.00
7906	0.20	0.00	0.00	0.00	0.00
7907	0.20	0.00	0.00	0.00	0.00
7908	0.20	0.00	0.00	0.00	0.00
7909	0.20	0.00	0.00	0.00	0.00
7910	0.20	0.00	0.00	0.00	0.00
7911	0.20	0.00	0.00	0.00	0.00
7912	0.20	0.00	0.00	0.00	0.00
7913	0.20	0.00	0.00	0.00	0.00
7914	0.20	0.00	0.00	0.00	0.00
7915	0.20	0.00	0.00	0.00	0.00
7916	0.20	0.00	0.00	0.00	0.00
7917	0.20	0.00	0.00	0.00	0.00
7918	0.20	0.00	0.00	0.00	0.00
7919	0.20	0.00	0.00	0.00	0.00
7920	0.20	0.00	0.00	0.00	0.00
7921	0.20	0.00	0.00	0.00	0.00
7922	0.20	0.00	0.00	0.00	0.00
7923	0.20	0.00	0.00	0.00	0.00
7924	0.20	0.00	0.00	0.00	0.00
7925	0.20	0.00	0.00	0.00	0.00
7926	0.20	0.00	0.00	0.00	0.00
7927	0.20	0.00	0.00	0.00	0.00
7981	0.20	0.00	0.00	0.00	0.00
7982	0.20	0.00	0.00	0.00	0.00
7983	0.20	0.00	0.00	0.00	0.00
7984	0.20	0.00	0.00	0.00	0.00
7985	0.20	0.00	0.00	0.00	0.00
7986	0.20	0.00	0.00	0.00	0.00
7987	0.20	0.00	0.00	0.00	0.00
7988	0.20	0.00	0.00	0.00	0.00
7989	0.20	0.00	0.00	0.00	0.00
7990	0.20	0.00	0.00	0.00	0.00
7991	0.20	0.00	0.00	0.00	0.00
7992	0.20	0.00	0.00	0.00	0.00
7993	0.20	0.00	0.00	0.00	0.00
7994	0.20	0.00	0.00	0.00	0.00
7995	0.20	0.00	0.00	0.00	0.00
7996	0.20	0.00	0.00	0.00	0.00
7997	0.20	0.00	0.00	0.00	0.00
7998	0.20	0.00	0.00	0.00	0.00
7999	0.20	0.00	0.00	0.00	0.00
8000	0.20	0.00	0.00	0.00	0.00
8001	0.20	0.00	0.00	0.00	0.00
8002	0.20	0.00	0.00	0.00	0.00
8003	0.20	0.00	0.00	0.00	0.00
8004	0.20	0.00	0.00	0.00	0.00
8005	0.20	0.00	0.00	0.00	0.00
8006	0.20	0.00	0.00	0.00	0.00
8007	0.20	0.00	0.00	0.00	0.00
8008	0.20	0.00	0.00	0.00	0.00
8009	0.20	0.00	0.00	0.00	0.00
8010	0.20	0.00	0.00	0.00	0.00
8064	0.20	0.00	0.00	0.00	0.00
8065	0.20	0.00	0.00	0.00	0.00
8066	0.20	0.00	0.00	0.00	0.00
8067	0.20	0.00	0.00	0.00	0.00
8068	0.20	0.00	0.00	0.00	0.00
8069	0.20	0.00	0.00	0.00	0.00
8070	0.20	0.00	0.00	0.00	0.00
8071	0.20	0.00	0.00	0.00	0.00
8072	0.20	0.00	0.00	0.00	0.00
8073	0.20	0.00	0.00	0.00	0.00
8074	0.20	0.00	0.00	0.00	0.00
8075	0.20	0.00	0.00	0.00	0.00
8076	0.20	0.00	0.00	0.00	0.00
8077	0.20	0.00	0.00	0.00	0.00
8078	0.20	0.00	0.00	0.00	0.00
8079	0.20	0.00	0.00	0.00	0.00
8080	0.20	0.00	0.00	0.00	0.00
8081	0.20	0.00	0.00	0.00	0.00
8082	0.20	0.00	0.00	0.00	0.00
8083	0.20	0.00	0.00	0.00	0.00
8084	0.20	0.00	0.00	0.00	0.00
8085	0.20	0.00	0.00	0.00	0.00
8086	0.20	0.00	0.00	0.00	0.00
8087	0.20	0.00	0.00	0.00	0.00
8088	0.20	0.00	0.00	0.00	0.00
8089	0.20	0.00	0.00	0.00	0.00
8090	0.20	0.00	0.00	0.00	0.00
8091	0.20	0.00	0.00	0.00	0.00
8092	0.20	0.00	0.00	0.00	0.00
8093	0.20	0.00	0.00	0.00	0.00
8094	0.20	0.00	0.00	0.00	0.00
8148	0.20	0.00	0.00	0.00	0.00
8149	0.20	0.00	0.00	0.00	0.00
8150	0.20	0.00	0.00	0.00	0.00
8151	0.20	0.00	0.00	0.00	0.00

8152	0.20	0.00	0.00	0.00	0.00
8153	0.20	0.00	0.00	0.00	0.00
8154	0.20	0.00	0.00	0.00	0.00
8155	0.20	0.00	0.00	0.00	0.00
8156	0.20	0.00	0.00	0.00	0.00
8157	0.20	0.00	0.00	0.00	0.00
8158	0.20	0.00	0.00	0.00	0.00
8159	0.20	0.00	0.00	0.00	0.00
8160	0.20	0.00	0.00	0.00	0.00
8161	0.20	0.00	0.00	0.00	0.00
8162	0.20	0.00	0.00	0.00	0.00
8163	0.20	0.00	0.00	0.00	0.00
8164	0.20	0.00	0.00	0.00	0.00
8165	0.20	0.00	0.00	0.00	0.00
8166	0.20	0.00	0.00	0.00	0.00
8167	0.20	0.00	0.00	0.00	0.00
8168	0.20	0.00	0.00	0.00	0.00
8169	0.20	0.00	0.00	0.00	0.00
8170	0.20	0.00	0.00	0.00	0.00
8171	0.20	0.00	0.00	0.00	0.00
8172	0.20	0.00	0.00	0.00	0.00
8173	0.20	0.00	0.00	0.00	0.00
8174	0.20	0.00	0.00	0.00	0.00
8175	0.20	0.00	0.00	0.00	0.00
8176	0.20	0.00	0.00	0.00	0.00
8177	0.20	0.00	0.00	0.00	0.00
8178	0.20	0.00	0.00	0.00	0.00
8179	0.20	0.00	0.00	0.00	0.00
8206	0.20	0.00	0.00	0.00	0.00
8207	0.20	0.00	0.00	0.00	0.00
8208	0.20	0.00	0.00	0.00	0.00
8209	0.20	0.00	0.00	0.00	0.00
8210	0.20	0.00	0.00	0.00	0.00
8211	0.20	0.00	0.00	0.00	0.00
8212	0.20	0.00	0.00	0.00	0.00
8213	0.20	0.00	0.00	0.00	0.00
8214	0.20	0.00	0.00	0.00	0.00
8215	0.20	0.00	0.00	0.00	0.00
8216	0.20	0.00	0.00	0.00	0.00
8217	0.20	0.00	0.00	0.00	0.00
8218	0.20	0.00	0.00	0.00	0.00
8219	0.20	0.00	0.00	0.00	0.00
8220	0.20	0.00	0.00	0.00	0.00
8221	0.20	0.00	0.00	0.00	0.00
8222	0.20	0.00	0.00	0.00	0.00
8223	0.20	0.00	0.00	0.00	0.00
8224	0.20	0.00	0.00	0.00	0.00
8225	0.20	0.00	0.00	0.00	0.00
8226	0.20	0.00	0.00	0.00	0.00
8227	0.20	0.00	0.00	0.00	0.00
8228	0.20	0.00	0.00	0.00	0.00
8229	0.20	0.00	0.00	0.00	0.00
8230	0.20	0.00	0.00	0.00	0.00
8231	0.20	0.00	0.00	0.00	0.00
8232	0.20	0.00	0.00	0.00	0.00
8233	0.20	0.00	0.00	0.00	0.00
8234	0.20	0.00	0.00	0.00	0.00
8235	0.20	0.00	0.00	0.00	0.00
8236	0.20	0.00	0.00	0.00	0.00
8237	0.20	0.00	0.00	0.00	0.00
8238	0.20	0.00	0.00	0.00	0.00
8239	0.20	0.00	0.00	0.00	0.00
8240	0.20	0.00	0.00	0.00	0.00
8241	0.20	0.00	0.00	0.00	0.00
8242	0.20	0.00	0.00	0.00	0.00
8243	0.20	0.00	0.00	0.00	0.00
8244	0.20	0.00	0.00	0.00	0.00
8245	0.20	0.00	0.00	0.00	0.00
8246	0.20	0.00	0.00	0.00	0.00
8247	0.20	0.00	0.00	0.00	0.00
8248	0.20	0.00	0.00	0.00	0.00
8249	0.20	0.00	0.00	0.00	0.00
8250	0.20	0.00	0.00	0.00	0.00
8251	0.20	0.00	0.00	0.00	0.00
8252	0.20	0.00	0.00	0.00	0.00
8253	0.20	0.00	0.00	0.00	0.00
8254	0.20	0.00	0.00	0.00	0.00
8255	0.20	0.00	0.00	0.00	0.00
8256	0.20	0.00	0.00	0.00	0.00
8257	0.20	0.00	0.00	0.00	0.00
8258	0.20	0.00	0.00	0.00	0.00
8259	0.20	0.00	0.00	0.00	0.00
8260	0.20	0.00	0.00	0.00	0.00
8261	0.20	0.00	0.00	0.00	0.00
8262	0.20	0.00	0.00	0.00	0.00
8263	0.20	0.00	0.00	0.00	0.00
8264	0.20	0.00	0.00	0.00	0.00
8291	0.20	0.00	0.00	0.00	0.00
8292	0.20	0.00	0.00	0.00	0.00
8293	0.20	0.00	0.00	0.00	0.00
8294	0.20	0.00	0.00	0.00	0.00
8295	0.20	0.00	0.00	0.00	0.00
8296	0.20	0.00	0.00	0.00	0.00
8297	0.20	0.00	0.00	0.00	0.00
8298	0.20	0.00	0.00	0.00	0.00
8299	0.20	0.00	0.00	0.00	0.00
8300	0.20	0.00	0.00	0.00	0.00
8301	0.20	0.00	0.00	0.00	0.00
8302	0.20	0.00	0.00	0.00	0.00
8303	0.20	0.00	0.00	0.00	0.00
8304	0.20	0.00	0.00	0.00	0.00
8305	0.20	0.00	0.00	0.00	0.00
8306	0.20	0.00	0.00	0.00	0.00
8307	0.20	0.00	0.00	0.00	0.00
8308	0.20	0.00	0.00	0.00	0.00
8309	0.20	0.00	0.00	0.00	0.00
8310	0.20	0.00	0.00	0.00	0.00
8311	0.20	0.00	0.00	0.00	0.00
8312	0.20	0.00	0.00	0.00	0.00
8313	0.20	0.00	0.00	0.00	0.00
8314	0.20	0.00	0.00	0.00	0.00
8315	0.20	0.00	0.00	0.00	0.00
8316	0.20	0.00	0.00	0.00	0.00
8317	0.20	0.00	0.00	0.00	0.00
8318	0.20	0.00	0.00	0.00	0.00
8319	0.20	0.00	0.00	0.00	0.00
8320	0.20	0.00	0.00	0.00	0.00
8321	0.20	0.00	0.00	0.00	0.00
8322	0.20	0.00	0.00	0.00	0.00
8323	0.20	0.00	0.00	0.00	0.00
8324	0.20	0.00	0.00	0.00	0.00
8325	0.20	0.00	0.00	0.00	0.00
8326	0.20	0.00	0.00	0.00	0.00
8327	0.20	0.00	0.00	0.00	0.00
8328	0.20	0.00	0.00	0.00	0.00
8329	0.20	0.00	0.00	0.00	0.00
8330	0.20	0.00	0.00	0.00	0.00
8331	0.20	0.00	0.00	0.00	0.00
8332	0.20	0.00	0.00	0.00	0.00
8333	0.20	0.00	0.00	0.00	0.00
8334	0.20	0.00	0.00	0.00	0.00
8335	0.20	0.00	0.00	0.00	0.00
8336	0.20	0.00	0.00	0.00	0.00
8337	0.20	0.00	0.00	0.00	0.00
8338	0.20	0.00	0.00	0.00	0.00
8339	0.20	0.00	0.00	0.00	0.00
8340	0.20	0.00	0.00	0.00	0.00
8341	0.20	0.00	0.00	0.00	0.00
8342	0.20	0.00	0.00	0.00	0.00
8343	0.20	0.00	0.00	0.00	0.00
8344	0.20	0.00	0.00	0.00	0.00
8345	0.20	0.00	0.00	0.00	0.00
8346	0.20	0.00	0.00	0.00	0.00
8347	0.20	0.00	0.00	0.00	0.00
8348	0.20	0.00	0.00	0.00	0.00
8349	0.20	0.00	0.00	0.00	0.00
8350	0.20	0.00	0.00	0.00	0.00
8377	0.20	0.00	0.00	0.00	0.00
8378	0.20	0.00	0.00	0.00	0.00
8379	0.20	0.00	0.00	0.00	0.00
8380	0.20	0.00	0.00	0.00	0.00
8381	0.20	0.00	0.00	0.00	0.00
8382	0.20	0.00	0.00	0.00	0.00
8383	0.20	0.00	0.00	0.00	0.00
8384	0.20	0.00	0.00	0.00	0.00
8385	0.20	0.00	0.00	0.00	0.00
8386	0.20	0.00	0.00	0.00	0.00
8387	0.20	0.00	0.00	0.00	0.00
8388	0.20	0.00	0.00	0.00	0.00
8389	0.20	0.00	0.00	0.00	0.00
8390	0.20	0.00	0.00	0.00	0.00
8391	0.20	0.00	0.00	0.00	0.00
8392	0.20	0.00	0.00	0.00	0.00
8393	0.20	0.00	0.00	0.00	0.00
8394	0.20	0.00	0.00	0.00	0.00
8395	0.20	0.00	0.00	0.00	0.00
8396	0.20	0.00	0.00	0.00	0.00
8397	0.20	0.00	0.00	0.00	0.00
8398	0.20	0.00	0.00	0.00	0.00
8399	0.20	0.00	0.00	0.00	0.00
8400	0.20	0.00	0.00	0.00	0.00
8401	0.20	0.00	0.00	0.00	0.00
8402	0.20	0.00	0.00	0.00	0.00
8403	0.20	0.00	0.00	0.00	0.00
8404	0.20	0.00	0.00	0.00	0.00
8405	0.20	0.00	0.00	0.00	0.00
8406	0.20	0.00	0.00	0.00	0.00
8407	0.20	0.00	0.00	0.00	0.00
8408	0.20	0.00	0.00	0.00	0.00
8409	0.20	0.00	0.00	0.00	0.00
8410	0.20	0.00	0.00	0.00	0.00
8411	0.20	0.00	0.00	0.00	0.00
8412	0.20	0.00	0.00	0.00	0.00
8413	0.20	0.00	0.00	0.00	0.00
8414	0.20	0.00	0.00	0.00	0.00
8415	0.20	0.00	0.00	0.00	0.00
8416	0.20	0.00	0.00	0.00	0.00
8417	0.20	0.00	0.00	0.00	0.00

8418	0.20	0.00	0.00	0.00	0.00
8419	0.20	0.00	0.00	0.00	0.00
8420	0.20	0.00	0.00	0.00	0.00
8421	0.20	0.00	0.00	0.00	0.00
8422	0.20	0.00	0.00	0.00	0.00
8423	0.20	0.00	0.00	0.00	0.00
8424	0.20	0.00	0.00	0.00	0.00
8425	0.20	0.00	0.00	0.00	0.00
8426	0.20	0.00	0.00	0.00	0.00
8427	0.20	0.00	0.00	0.00	0.00
8428	0.20	0.00	0.00	0.00	0.00
8429	0.20	0.00	0.00	0.00	0.00
8430	0.20	0.00	0.00	0.00	0.00
8431	0.20	0.00	0.00	0.00	0.00
8432	0.20	0.00	0.00	0.00	0.00
8433	0.20	0.00	0.00	0.00	0.00
8434	0.20	0.00	0.00	0.00	0.00
8435	0.20	0.00	0.00	0.00	0.00
8436	0.20	0.00	0.00	0.00	0.00
8437	0.20	0.00	0.00	0.00	0.00
8464	0.20	0.00	0.00	0.00	0.00
8465	0.20	0.00	0.00	0.00	0.00
8466	0.20	0.00	0.00	0.00	0.00
8467	0.20	0.00	0.00	0.00	0.00
8468	0.20	0.00	0.00	0.00	0.00
8469	0.20	0.00	0.00	0.00	0.00
8470	0.20	0.00	0.00	0.00	0.00
8471	0.20	0.00	0.00	0.00	0.00
8472	0.20	0.00	0.00	0.00	0.00
8473	0.20	0.00	0.00	0.00	0.00
8474	0.20	0.00	0.00	0.00	0.00
8475	0.20	0.00	0.00	0.00	0.00
8476	0.20	0.00	0.00	0.00	0.00
8477	0.20	0.00	0.00	0.00	0.00
8478	0.20	0.00	0.00	0.00	0.00
8479	0.20	0.00	0.00	0.00	0.00
8480	0.20	0.00	0.00	0.00	0.00
8481	0.20	0.00	0.00	0.00	0.00
8482	0.20	0.00	0.00	0.00	0.00
8483	0.20	0.00	0.00	0.00	0.00
8484	0.20	0.00	0.00	0.00	0.00
8485	0.20	0.00	0.00	0.00	0.00
8486	0.20	0.00	0.00	0.00	0.00
8487	0.20	0.00	0.00	0.00	0.00
8488	0.20	0.00	0.00	0.00	0.00
8489	0.20	0.00	0.00	0.00	0.00
8490	0.20	0.00	0.00	0.00	0.00
8491	0.20	0.00	0.00	0.00	0.00
8492	0.20	0.00	0.00	0.00	0.00
8493	0.20	0.00	0.00	0.00	0.00
8494	0.20	0.00	0.00	0.00	0.00
8495	0.20	0.00	0.00	0.00	0.00
8496	0.20	0.00	0.00	0.00	0.00
8497	0.20	0.00	0.00	0.00	0.00
8498	0.20	0.00	0.00	0.00	0.00
8499	0.20	0.00	0.00	0.00	0.00
8500	0.20	0.00	0.00	0.00	0.00
8501	0.20	0.00	0.00	0.00	0.00
8502	0.20	0.00	0.00	0.00	0.00
8503	0.20	0.00	0.00	0.00	0.00
8504	0.20	0.00	0.00	0.00	0.00
8505	0.20	0.00	0.00	0.00	0.00
8506	0.20	0.00	0.00	0.00	0.00
8507	0.20	0.00	0.00	0.00	0.00
8508	0.20	0.00	0.00	0.00	0.00
8509	0.20	0.00	0.00	0.00	0.00
8510	0.20	0.00	0.00	0.00	0.00
8511	0.20	0.00	0.00	0.00	0.00
8512	0.20	0.00	0.00	0.00	0.00
8513	0.20	0.00	0.00	0.00	0.00
8514	0.20	0.00	0.00	0.00	0.00
8515	0.20	0.00	0.00	0.00	0.00
8516	0.20	0.00	0.00	0.00	0.00
8517	0.20	0.00	0.00	0.00	0.00
8518	0.20	0.00	0.00	0.00	0.00
8519	0.20	0.00	0.00	0.00	0.00
8520	0.20	0.00	0.00	0.00	0.00
8521	0.20	0.00	0.00	0.00	0.00
8522	0.20	0.00	0.00	0.00	0.00
8523	0.20	0.00	0.00	0.00	0.00
8524	0.20	0.00	0.00	0.00	0.00
8525	0.20	0.00	0.00	0.00	0.00
8526	0.20	0.00	0.00	0.00	0.00
8527	0.20	0.00	0.00	0.00	0.00
8528	0.20	0.00	0.00	0.00	0.00
8552	0.20	0.00	0.00	0.00	0.00
8553	0.20	0.00	0.00	0.00	0.00
8554	0.20	0.00	0.00	0.00	0.00
8555	0.20	0.00	0.00	0.00	0.00
8556	0.20	0.00	0.00	0.00	0.00
8557	0.20	0.00	0.00	0.00	0.00
8558	0.20	0.00	0.00	0.00	0.00
8559	0.20	0.00	0.00	0.00	0.00
8560	0.20	0.00	0.00	0.00	0.00
8561	0.20	0.00	0.00	0.00	0.00
8562	0.20	0.00	0.00	0.00	0.00
8563	0.20	0.00	0.00	0.00	0.00
8564	0.20	0.00	0.00	0.00	0.00
8565	0.20	0.00	0.00	0.00	0.00
8566	0.20	0.00	0.00	0.00	0.00
8567	0.20	0.00	0.00	0.00	0.00
8568	0.20	0.00	0.00	0.00	0.00
8569	0.20	0.00	0.00	0.00	0.00
8570	0.20	0.00	0.00	0.00	0.00
8571	0.20	0.00	0.00	0.00	0.00
8572	0.20	0.00	0.00	0.00	0.00
8573	0.20	0.00	0.00	0.00	0.00
8574	0.20	0.00	0.00	0.00	0.00
8575	0.20	0.00	0.00	0.00	0.00
8576	0.20	0.00	0.00	0.00	0.00
8577	0.20	0.00	0.00	0.00	0.00
8578	0.20	0.00	0.00	0.00	0.00
8579	0.20	0.00	0.00	0.00	0.00
8580	0.20	0.00	0.00	0.00	0.00
8581	0.20	0.00	0.00	0.00	0.00
8582	0.20	0.00	0.00	0.00	0.00
8583	0.20	0.00	0.00	0.00	0.00
8584	0.20	0.00	0.00	0.00	0.00
8585	0.20	0.00	0.00	0.00	0.00
8586	0.20	0.00	0.00	0.00	0.00
8587	0.20	0.00	0.00	0.00	0.00
8588	0.20	0.00	0.00	0.00	0.00
8589	0.20	0.00	0.00	0.00	0.00
8590	0.20	0.00	0.00	0.00	0.00
8591	0.20	0.00	0.00	0.00	0.00
8592	0.20	0.00	0.00	0.00	0.00
8593	0.20	0.00	0.00	0.00	0.00
8594	0.20	0.00	0.00	0.00	0.00
8595	0.20	0.00	0.00	0.00	0.00
8596	0.20	0.00	0.00	0.00	0.00
8597	0.20	0.00	0.00	0.00	0.00
8598	0.20	0.00	0.00	0.00	0.00
8599	0.20	0.00	0.00	0.00	0.00
8600	0.20	0.00	0.00	0.00	0.00
8601	0.20	0.00	0.00	0.00	0.00
8602	0.20	0.00	0.00	0.00	0.00
8603	0.20	0.00	0.00	0.00	0.00
8604	0.20	0.00	0.00	0.00	0.00
8605	0.20	0.00	0.00	0.00	0.00
8606	0.20	0.00	0.00	0.00	0.00
8607	0.20	0.00	0.00	0.00	0.00
8608	0.20	0.00	0.00	0.00	0.00
8609	0.20	0.00	0.00	0.00	0.00
8610	0.20	0.00	0.00	0.00	0.00
8611	0.20	0.00	0.00	0.00	0.00
8612	0.20	0.00	0.00	0.00	0.00
8613	0.20	0.00	0.00	0.00	0.00
8640	0.20	0.00	0.00	0.00	0.00
8641	0.20	0.00	0.00	0.00	0.00
8642	0.20	0.00	0.00	0.00	0.00
8643	0.20	0.00	0.00	0.00	0.00
8644	0.20	0.00	0.00	0.00	0.00
8645	0.20	0.00	0.00	0.00	0.00
8646	0.20	0.00	0.00	0.00	0.00
8647	0.20	0.00	0.00	0.00	0.00
8648	0.20	0.00	0.00	0.00	0.00
8649	0.20	0.00	0.00	0.00	0.00
8650	0.20	0.00	0.00	0.00	0.00
8651	0.20	0.00	0.00	0.00	0.00
8652	0.20	0.00	0.00	0.00	0.00
8653	0.20	0.00	0.00	0.00	0.00
8654	0.20	0.00	0.00	0.00	0.00
8655	0.20	0.00	0.00	0.00	0.00
8656	0.20	0.00	0.00	0.00	0.00
8657	0.20	0.00	0.00	0.00	0.00
8658	0.20	0.00	0.00	0.00	0.00
8659	0.20	0.00	0.00	0.00	0.00
8660	0.20	0.00	0.00	0.00	0.00
8661	0.20	0.00	0.00	0.00	0.00
8662	0.20	0.00	0.00	0.00	0.00
8663	0.20	0.00	0.00	0.00	0.00
8664	0.20	0.00	0.00	0.00	0.00
8665	0.20	0.00	0.00	0.00	0.00
8666	0.20	0.00	0.00	0.00	0.00
8667	0.20	0.00	0.00	0.00	0.00
8668	0.20	0.00	0.00	0.00	0.00
8669	0.20	0.00	0.00	0.00	0.00
8670	0.20	0.00	0.00	0.00	0.00
8671	0.20	0.00	0.00	0.00	0.00
8672	0.20	0.00	0.00	0.00	0.00
8673	0.20	0.00	0.00	0.00	0.00
8674	0.20	0.00	0.00	0.00	0.00
8675	0.20	0.00	0.00	0.00	0.00
8676	0.20	0.00	0.00	0.00	0.00
8677	0.20	0.00	0.00	0.00	0.00
8678	0.20	0.00	0.00	0.00	0.00
8679	0.20	0.00	0.00	0.00	0.00
8680	0.20	0.00	0.00	0.00	0.00

8681	0.20	0.00	0.00	0.00	0.00
8682	0.20	0.00	0.00	0.00	0.00
8683	0.20	0.00	0.00	0.00	0.00
8684	0.20	0.00	0.00	0.00	0.00
8685	0.20	0.00	0.00	0.00	0.00
8686	0.20	0.00	0.00	0.00	0.00
8687	0.20	0.00	0.00	0.00	0.00
8688	0.20	0.00	0.00	0.00	0.00
8689	0.20	0.00	0.00	0.00	0.00
8690	0.20	0.00	0.00	0.00	0.00
8691	0.20	0.00	0.00	0.00	0.00
8692	0.20	0.00	0.00	0.00	0.00
8693	0.20	0.00	0.00	0.00	0.00
8694	0.20	0.00	0.00	0.00	0.00
8695	0.20	0.00	0.00	0.00	0.00
8696	0.20	0.00	0.00	0.00	0.00
8697	0.20	0.00	0.00	0.00	0.00
8698	0.20	0.00	0.00	0.00	0.00
8699	0.20	0.00	0.00	0.00	0.00
8700	0.20	0.00	0.00	0.00	0.00
8701	0.20	0.00	0.00	0.00	0.00
8702	0.20	0.00	0.00	0.00	0.00
8723	0.20	0.00	0.00	0.00	0.00
8724	0.20	0.00	0.00	0.00	0.00
8725	0.20	0.00	0.00	0.00	0.00
8726	0.20	0.00	0.00	0.00	0.00
8727	0.20	0.00	0.00	0.00	0.00
8728	0.20	0.00	0.00	0.00	0.00
8736	0.20	0.00	0.00	0.00	0.00
8737	0.20	0.00	0.00	0.00	0.00
8738	0.20	0.00	0.00	0.00	0.00
8739	0.20	0.00	0.00	0.00	0.00
8740	0.20	0.00	0.00	0.00	0.00
8741	0.20	0.00	0.00	0.00	0.00
8742	0.20	0.00	0.00	0.00	0.00
8743	0.20	0.00	0.00	0.00	0.00
8744	0.20	0.00	0.00	0.00	0.00
8745	0.20	0.00	0.00	0.00	0.00
8746	0.20	0.00	0.00	0.00	0.00
8747	0.20	0.00	0.00	0.00	0.00
8748	0.20	0.00	0.00	0.00	0.00
8749	0.20	0.00	0.00	0.00	0.00
8750	0.20	0.00	0.00	0.00	0.00
8751	0.20	0.00	0.00	0.00	0.00
8752	0.20	0.00	0.00	0.00	0.00
8753	0.20	0.00	0.00	0.00	0.00
8754	0.20	0.00	0.00	0.00	0.00
8755	0.20	0.00	0.00	0.00	0.00
8756	0.20	0.00	0.00	0.00	0.00
8757	0.20	0.00	0.00	0.00	0.00
8758	0.20	0.00	0.00	0.00	0.00
8759	0.20	0.00	0.00	0.00	0.00
8760	0.20	0.00	0.00	0.00	0.00
8761	0.20	0.00	0.00	0.00	0.00
8762	0.20	0.00	0.00	0.00	0.00
8763	0.20	0.00	0.00	0.00	0.00
8764	0.20	0.00	0.00	0.00	0.00
8765	0.20	0.00	0.00	0.00	0.00
8766	0.20	0.00	0.00	0.00	0.00
8767	0.20	0.00	0.00	0.00	0.00
8768	0.20	0.00	0.00	0.00	0.00
8769	0.20	0.00	0.00	0.00	0.00
8770	0.20	0.00	0.00	0.00	0.00
8771	0.20	0.00	0.00	0.00	0.00
8772	0.20	0.00	0.00	0.00	0.00
8773	0.20	0.00	0.00	0.00	0.00
8774	0.20	0.00	0.00	0.00	0.00
8775	0.20	0.00	0.00	0.00	0.00
8776	0.20	0.00	0.00	0.00	0.00
8777	0.20	0.00	0.00	0.00	0.00
8778	0.20	0.00	0.00	0.00	0.00
8779	0.20	0.00	0.00	0.00	0.00
8780	0.20	0.00	0.00	0.00	0.00
8781	0.20	0.00	0.00	0.00	0.00
8782	0.20	0.00	0.00	0.00	0.00
8783	0.20	0.00	0.00	0.00	0.00
8784	0.20	0.00	0.00	0.00	0.00
8785	0.20	0.00	0.00	0.00	0.00
8786	0.20	0.00	0.00	0.00	0.00
8787	0.20	0.00	0.00	0.00	0.00
8788	0.20	0.00	0.00	0.00	0.00
8789	0.20	0.00	0.00	0.00	0.00
8790	0.20	0.00	0.00	0.00	0.00
8791	0.20	0.00	0.00	0.00	0.00
8792	0.20	0.00	0.00	0.00	0.00
8813	0.20	0.00	0.00	0.00	0.00
8814	0.20	0.00	0.00	0.00	0.00
8815	0.20	0.00	0.00	0.00	0.00
8816	0.20	0.00	0.00	0.00	0.00
8817	0.20	0.00	0.00	0.00	0.00
8818	0.20	0.00	0.00	0.00	0.00
8826	0.20	0.00	0.00	0.00	0.00
8827	0.20	0.00	0.00	0.00	0.00
8828	0.20	0.00	0.00	0.00	0.00
8829	0.20	0.00	0.00	0.00	0.00
8830	0.20	0.00	0.00	0.00	0.00
8831	0.20	0.00	0.00	0.00	0.00
8832	0.20	0.00	0.00	0.00	0.00
8833	0.20	0.00	0.00	0.00	0.00
8834	0.20	0.00	0.00	0.00	0.00
8835	0.20	0.00	0.00	0.00	0.00
8836	0.20	0.00	0.00	0.00	0.00
8837	0.20	0.00	0.00	0.00	0.00
8838	0.20	0.00	0.00	0.00	0.00
8839	0.20	0.00	0.00	0.00	0.00
8840	0.20	0.00	0.00	0.00	0.00
8841	0.20	0.00	0.00	0.00	0.00
8842	0.20	0.00	0.00	0.00	0.00
8843	0.20	0.00	0.00	0.00	0.00
8844	0.20	0.00	0.00	0.00	0.00
8845	0.20	0.00	0.00	0.00	0.00
8846	0.20	0.00	0.00	0.00	0.00
8847	0.20	0.00	0.00	0.00	0.00
8848	0.20	0.00	0.00	0.00	0.00
8849	0.20	0.00	0.00	0.00	0.00
8850	0.20	0.00	0.00	0.00	0.00
8851	0.20	0.00	0.00	0.00	0.00
8852	0.20	0.00	0.00	0.00	0.00
8853	0.20	0.00	0.00	0.00	0.00
8854	0.20	0.00	0.00	0.00	0.00
8855	0.20	0.00	0.00	0.00	0.00
8856	0.20	0.00	0.00	0.00	0.00
8857	0.20	0.00	0.00	0.00	0.00
8858	0.20	0.00	0.00	0.00	0.00
8859	0.20	0.00	0.00	0.00	0.00
8860	0.20	0.00	0.00	0.00	0.00
8861	0.20	0.00	0.00	0.00	0.00
8862	0.20	0.00	0.00	0.00	0.00
8863	0.20	0.00	0.00	0.00	0.00
8864	0.20	0.00	0.00	0.00	0.00
8865	0.20	0.00	0.00	0.00	0.00
8866	0.20	0.00	0.00	0.00	0.00
8867	0.20	0.00	0.00	0.00	0.00
8868	0.20	0.00	0.00	0.00	0.00
8869	0.20	0.00	0.00	0.00	0.00
8870	0.20	0.00	0.00	0.00	0.00
8871	0.20	0.00	0.00	0.00	0.00
8872	0.20	0.00	0.00	0.00	0.00
8873	0.20	0.00	0.00	0.00	0.00
8874	0.20	0.00	0.00	0.00	0.00
8875	0.20	0.00	0.00	0.00	0.00
8876	0.20	0.00	0.00	0.00	0.00
8877	0.20	0.00	0.00	0.00	0.00
8878	0.20	0.00	0.00	0.00	0.00
8879	0.20	0.00	0.00	0.00	0.00
8880	0.20	0.00	0.00	0.00	0.00
8881	0.20	0.00	0.00	0.00	0.00
8882	0.20	0.00	0.00	0.00	0.00
8883	0.20	0.00	0.00	0.00	0.00
8904	0.20	0.00	0.00	0.00	0.00
8905	0.20	0.00	0.00	0.00	0.00
8906	0.20	0.00	0.00	0.00	0.00
8907	0.20	0.00	0.00	0.00	0.00
8908	0.20	0.00	0.00	0.00	0.00
8909	0.20	0.00	0.00	0.00	0.00
8917	0.20	0.00	0.00	0.00	0.00
8918	0.20	0.00	0.00	0.00	0.00
8919	0.20	0.00	0.00	0.00	0.00
8920	0.20	0.00	0.00	0.00	0.00
8921	0.20	0.00	0.00	0.00	0.00
8922	0.20	0.00	0.00	0.00	0.00
8923	0.20	0.00	0.00	0.00	0.00
8924	0.20	0.00	0.00	0.00	0.00
8925	0.20	0.00	0.00	0.00	0.00
8926	0.20	0.00	0.00	0.00	0.00
8927	0.20	0.00	0.00	0.00	0.00
8928	0.20	0.00	0.00	0.00	0.00
8929	0.20	0.00	0.00	0.00	0.00
8930	0.20	0.00	0.00	0.00	0.00
8931	0.20	0.00	0.00	0.00	0.00
8932	0.20	0.00	0.00	0.00	0.00
8933	0.20	0.00	0.00	0.00	0.00
8934	0.20	0.00	0.00	0.00	0.00
8935	0.20	0.00	0.00	0.00	0.00
8936	0.20	0.00	0.00	0.00	0.00
8937	0.20	0.00	0.00	0.00	0.00
8938	0.20	0.00	0.00	0.00	0.00
8939	0.20	0.00	0.00	0.00	0.00
8940	0.20	0.00	0.00	0.00	0.00
8941	0.20	0.00	0.00	0.00	0.00
8942	0.20	0.00	0.00	0.00	0.00
8943	0.20	0.00	0.00	0.00	0.00
8944	0.20	0.00	0.00	0.00	0.00
8945	0.20	0.00	0.00	0.00	0.00
8946	0.20	0.00	0.00	0.00	0.00
8947	0.20	0.00	0.00	0.00	0.00
8948	0.20	0.00	0.00	0.00	0.00
8949	0.20	0.00	0.00	0.00	0.00

8950	0.20	0.00	0.00	0.00	0.00
8951	0.20	0.00	0.00	0.00	0.00
8952	0.20	0.00	0.00	0.00	0.00
8953	0.20	0.00	0.00	0.00	0.00
8954	0.20	0.00	0.00	0.00	0.00
8955	0.20	0.00	0.00	0.00	0.00
8956	0.20	0.00	0.00	0.00	0.00
8957	0.20	0.00	0.00	0.00	0.00
8958	0.20	0.00	0.00	0.00	0.00
8959	0.20	0.00	0.00	0.00	0.00
8960	0.20	0.00	0.00	0.00	0.00
8961	0.20	0.00	0.00	0.00	0.00
8962	0.20	0.00	0.00	0.00	0.00
8963	0.20	0.00	0.00	0.00	0.00
8964	0.20	0.00	0.00	0.00	0.00
8965	0.20	0.00	0.00	0.00	0.00
8966	0.20	0.00	0.00	0.00	0.00
8967	0.20	0.00	0.00	0.00	0.00
8968	0.20	0.00	0.00	0.00	0.00
8969	0.20	0.00	0.00	0.00	0.00
8970	0.20	0.00	0.00	0.00	0.00
8971	0.20	0.00	0.00	0.00	0.00
8972	0.20	0.00	0.00	0.00	0.00
8973	0.20	0.00	0.00	0.00	0.00
8974	0.20	0.00	0.00	0.00	0.00
8975	0.20	0.00	0.00	0.00	0.00
8976	0.20	0.00	0.00	0.00	0.00
8977	0.20	0.00	0.00	0.00	0.00
8978	0.20	0.00	0.00	0.00	0.00
8979	0.20	0.00	0.00	0.00	0.00
8980	0.20	0.00	0.00	0.00	0.00
8981	0.20	0.00	0.00	0.00	0.00
8982	0.20	0.00	0.00	0.00	0.00
8996	0.20	0.00	0.00	0.00	0.00
8997	0.20	0.00	0.00	0.00	0.00
8998	0.20	0.00	0.00	0.00	0.00
8999	0.20	0.00	0.00	0.00	0.00
9000	0.20	0.00	0.00	0.00	0.00
9001	0.20	0.00	0.00	0.00	0.00
9009	0.20	0.00	0.00	0.00	0.00
9010	0.20	0.00	0.00	0.00	0.00
9011	0.20	0.00	0.00	0.00	0.00
9012	0.20	0.00	0.00	0.00	0.00
9013	0.20	0.00	0.00	0.00	0.00
9014	0.20	0.00	0.00	0.00	0.00
9015	0.20	0.00	0.00	0.00	0.00
9016	0.20	0.00	0.00	0.00	0.00
9017	0.20	0.00	0.00	0.00	0.00
9018	0.20	0.00	0.00	0.00	0.00
9019	0.20	0.00	0.00	0.00	0.00
9020	0.20	0.00	0.00	0.00	0.00
9021	0.20	0.00	0.00	0.00	0.00
9022	0.20	0.00	0.00	0.00	0.00
9023	0.20	0.00	0.00	0.00	0.00
9024	0.20	0.00	0.00	0.00	0.00
9025	0.20	0.00	0.00	0.00	0.00
9026	0.20	0.00	0.00	0.00	0.00
9027	0.20	0.00	0.00	0.00	0.00
9028	0.20	0.00	0.00	0.00	0.00
9029	0.20	0.00	0.00	0.00	0.00
9030	0.20	0.00	0.00	0.00	0.00
9031	0.20	0.00	0.00	0.00	0.00
9032	0.20	0.00	0.00	0.00	0.00
9033	0.20	0.00	0.00	0.00	0.00
9034	0.20	0.00	0.00	0.00	0.00
9035	0.20	0.00	0.00	0.00	0.00
9036	0.20	0.00	0.00	0.00	0.00
9037	0.20	0.00	0.00	0.00	0.00
9038	0.20	0.00	0.00	0.00	0.00
9039	0.20	0.00	0.00	0.00	0.00
9040	0.20	0.00	0.00	0.00	0.00
9041	0.20	0.00	0.00	0.00	0.00
9042	0.20	0.00	0.00	0.00	0.00
9043	0.20	0.00	0.00	0.00	0.00
9044	0.20	0.00	0.00	0.00	0.00
9045	0.20	0.00	0.00	0.00	0.00
9046	0.20	0.00	0.00	0.00	0.00
9047	0.20	0.00	0.00	0.00	0.00
9048	0.20	0.00	0.00	0.00	0.00
9049	0.20	0.00	0.00	0.00	0.00
9050	0.20	0.00	0.00	0.00	0.00
9051	0.20	0.00	0.00	0.00	0.00
9052	0.20	0.00	0.00	0.00	0.00
9053	0.20	0.00	0.00	0.00	0.00
9054	0.20	0.00	0.00	0.00	0.00
9055	0.20	0.00	0.00	0.00	0.00
9056	0.20	0.00	0.00	0.00	0.00
9057	0.20	0.00	0.00	0.00	0.00
9058	0.20	0.00	0.00	0.00	0.00
9059	0.20	0.00	0.00	0.00	0.00
9060	0.20	0.00	0.00	0.00	0.00
9061	0.20	0.00	0.00	0.00	0.00
9062	0.20	0.00	0.00	0.00	0.00
9063	0.20	0.00	0.00	0.00	0.00
9064	0.20	0.00	0.00	0.00	0.00
9065	0.20	0.00	0.00	0.00	0.00
9066	0.20	0.00	0.00	0.00	0.00
9067	0.20	0.00	0.00	0.00	0.00
9068	0.20	0.00	0.00	0.00	0.00
9069	0.20	0.00	0.00	0.00	0.00
9070	0.20	0.00	0.00	0.00	0.00
9071	0.20	0.00	0.00	0.00	0.00
9072	0.20	0.00	0.00	0.00	0.00
9073	0.20	0.00	0.00	0.00	0.00
9074	0.20	0.00	0.00	0.00	0.00
9088	0.20	0.00	0.00	0.00	0.00
9089	0.20	0.00	0.00	0.00	0.00
9090	0.20	0.00	0.00	0.00	0.00
9091	0.20	0.00	0.00	0.00	0.00
9092	0.20	0.00	0.00	0.00	0.00
9093	0.20	0.00	0.00	0.00	0.00
9101	0.20	0.00	0.00	0.00	0.00
9102	0.20	0.00	0.00	0.00	0.00
9103	0.20	0.00	0.00	0.00	0.00
9104	0.20	0.00	0.00	0.00	0.00
9105	0.20	0.00	0.00	0.00	0.00
9106	0.20	0.00	0.00	0.00	0.00
9107	0.20	0.00	0.00	0.00	0.00
9108	0.20	0.00	0.00	0.00	0.00
9109	0.20	0.00	0.00	0.00	0.00
9110	0.20	0.00	0.00	0.00	0.00
9111	0.20	0.00	0.00	0.00	0.00
9112	0.20	0.00	0.00	0.00	0.00
9113	0.20	0.00	0.00	0.00	0.00
9114	0.20	0.00	0.00	0.00	0.00
9115	0.20	0.00	0.00	0.00	0.00
9116	0.20	0.00	0.00	0.00	0.00
9117	0.20	0.00	0.00	0.00	0.00
9118	0.20	0.00	0.00	0.00	0.00
9119	0.20	0.00	0.00	0.00	0.00
9120	0.20	0.00	0.00	0.00	0.00
9121	0.20	0.00	0.00	0.00	0.00
9122	0.20	0.00	0.00	0.00	0.00
9123	0.20	0.00	0.00	0.00	0.00
9124	0.20	0.00	0.00	0.00	0.00
9125	0.20	0.00	0.00	0.00	0.00
9126	0.20	0.00	0.00	0.00	0.00
9127	0.20	0.00	0.00	0.00	0.00
9128	0.20	0.00	0.00	0.00	0.00
9129	0.20	0.00	0.00	0.00	0.00
9130	0.20	0.00	0.00	0.00	0.00
9131	0.20	0.00	0.00	0.00	0.00
9132	0.20	0.00	0.00	0.00	0.00
9133	0.20	0.00	0.00	0.00	0.00
9134	0.20	0.00	0.00	0.00	0.00
9135	0.20	0.00	0.00	0.00	0.00
9136	0.20	0.00	0.00	0.00	0.00
9137	0.20	0.00	0.00	0.00	0.00
9138	0.20	0.00	0.00	0.00	0.00
9139	0.20	0.00	0.00	0.00	0.00
9140	0.20	0.00	0.00	0.00	0.00
9141	0.20	0.00	0.00	0.00	0.00
9142	0.20	0.00	0.00	0.00	0.00
9143	0.20	0.00	0.00	0.00	0.00
9144	0.20	0.00	0.00	0.00	0.00
9145	0.20	0.00	0.00	0.00	0.00
9146	0.20	0.00	0.00	0.00	0.00
9147	0.20	0.00	0.00	0.00	0.00
9148	0.20	0.00	0.00	0.00	0.00
9149	0.20	0.00	0.00	0.00	0.00
9150	0.20	0.00	0.00	0.00	0.00
9151	0.20	0.00	0.00	0.00	0.00
9152	0.20	0.00	0.00	0.00	0.00
9153	0.20	0.00	0.00	0.00	0.00
9154	0.20	0.00	0.00	0.00	0.00
9155	0.20	0.00	0.00	0.00	0.00
9156	0.20	0.00	0.00	0.00	0.00
9157	0.20	0.00	0.00	0.00	0.00
9158	0.20	0.00	0.00	0.00	0.00
9159	0.20	0.00	0.00	0.00	0.00
9160	0.20	0.00	0.00	0.00	0.00
9161	0.20	0.00	0.00	0.00	0.00
9162	0.20	0.00	0.00	0.00	0.00
9163	0.20	0.00	0.00	0.00	0.00
9164	0.20	0.00	0.00	0.00	0.00
9165	0.20	0.00	0.00	0.00	0.00
9166	0.20	0.00	0.00	0.00	0.00
9167	0.20	0.00	0.00	0.00	0.00
9181	0.20	0.00	0.00	0.00	0.00
9182	0.20	0.00	0.00	0.00	0.00
9183	0.20	0.00	0.00	0.00	0.00
9184	0.20	0.00	0.00	0.00	0.00
9185	0.20	0.00	0.00	0.00	0.00
9186	0.20	0.00	0.00	0.00	0.00
9194	0.20	0.00	0.00	0.00	0.00
9195	0.20	0.00	0.00	0.00	0.00
9196	0.20	0.00	0.00	0.00	0.00
9197	0.20	0.00	0.00	0.00	0.00

9198	0.20	0.00	0.00	0.00	0.00
9199	0.20	0.00	0.00	0.00	0.00
9200	0.20	0.00	0.00	0.00	0.00
9201	0.20	0.00	0.00	0.00	0.00
9202	0.20	0.00	0.00	0.00	0.00
9203	0.20	0.00	0.00	0.00	0.00
9204	0.20	0.00	0.00	0.00	0.00
9205	0.20	0.00	0.00	0.00	0.00
9206	0.20	0.00	0.00	0.00	0.00
9207	0.20	0.00	0.00	0.00	0.00
9208	0.20	0.00	0.00	0.00	0.00
9209	0.20	0.00	0.00	0.00	0.00
9210	0.20	0.00	0.00	0.00	0.00
9211	0.20	0.00	0.00	0.00	0.00
9212	0.20	0.00	0.00	0.00	0.00
9213	0.20	0.00	0.00	0.00	0.00
9214	0.20	0.00	0.00	0.00	0.00
9215	0.20	0.00	0.00	0.00	0.00
9216	0.20	0.00	0.00	0.00	0.00
9217	0.20	0.00	0.00	0.00	0.00
9218	0.20	0.00	0.00	0.00	0.00
9219	0.20	0.00	0.00	0.00	0.00
9220	0.20	0.00	0.00	0.00	0.00
9221	0.20	0.00	0.00	0.00	0.00
9222	0.20	0.00	0.00	0.00	0.00
9223	0.20	0.00	0.00	0.00	0.00
9224	0.20	0.00	0.00	0.00	0.00
9225	0.20	0.00	0.00	0.00	0.00
9226	0.20	0.00	0.00	0.00	0.00
9227	0.20	0.00	0.00	0.00	0.00
9228	0.20	0.00	0.00	0.00	0.00
9229	0.20	0.00	0.00	0.00	0.00
9230	0.20	0.00	0.00	0.00	0.00
9231	0.20	0.00	0.00	0.00	0.00
9232	0.20	0.00	0.00	0.00	0.00
9233	0.20	0.00	0.00	0.00	0.00
9234	0.20	0.00	0.00	0.00	0.00
9235	0.20	0.00	0.00	0.00	0.00
9236	0.20	0.00	0.00	0.00	0.00
9237	0.20	0.00	0.00	0.00	0.00
9238	0.20	0.00	0.00	0.00	0.00
9239	0.20	0.00	0.00	0.00	0.00
9240	0.20	0.00	0.00	0.00	0.00
9241	0.20	0.00	0.00	0.00	0.00
9242	0.20	0.00	0.00	0.00	0.00
9243	0.20	0.00	0.00	0.00	0.00
9244	0.20	0.00	0.00	0.00	0.00
9245	0.20	0.00	0.00	0.00	0.00
9246	0.20	0.00	0.00	0.00	0.00
9247	0.20	0.00	0.00	0.00	0.00
9248	0.20	0.00	0.00	0.00	0.00
9249	0.20	0.00	0.00	0.00	0.00
9250	0.20	0.00	0.00	0.00	0.00
9251	0.20	0.00	0.00	0.00	0.00
9252	0.20	0.00	0.00	0.00	0.00
9253	0.20	0.00	0.00	0.00	0.00
9254	0.20	0.00	0.00	0.00	0.00
9255	0.20	0.00	0.00	0.00	0.00
9256	0.20	0.00	0.00	0.00	0.00
9257	0.20	0.00	0.00	0.00	0.00
9258	0.20	0.00	0.00	0.00	0.00
9259	0.20	0.00	0.00	0.00	0.00
9260	0.20	0.00	0.00	0.00	0.00
9261	0.20	0.00	0.00	0.00	0.00
9274	0.00	0.00	0.00	0.00	1.00
9275	0.20	0.00	0.00	0.00	0.00
9276	0.20	0.00	0.00	0.00	0.00
9277	0.20	0.00	0.00	0.00	0.00
9278	0.20	0.00	0.00	0.00	0.00
9279	0.20	0.00	0.00	0.00	0.00
9280	0.20	0.00	0.00	0.00	0.00
9288	0.20	0.00	0.00	0.00	0.00
9289	0.20	0.00	0.00	0.00	0.00
9290	0.20	0.00	0.00	0.00	0.00
9291	0.20	0.00	0.00	0.00	0.00
9292	0.20	0.00	0.00	0.00	0.00
9293	0.20	0.00	0.00	0.00	0.00
9294	0.20	0.00	0.00	0.00	0.00
9295	0.20	0.00	0.00	0.00	0.00
9296	0.20	0.00	0.00	0.00	0.00
9297	0.20	0.00	0.00	0.00	0.00
9298	0.20	0.00	0.00	0.00	0.00
9299	0.20	0.00	0.00	0.00	0.00
9300	0.20	0.00	0.00	0.00	0.00
9301	0.20	0.00	0.00	0.00	0.00
9302	0.20	0.00	0.00	0.00	0.00
9303	0.20	0.00	0.00	0.00	0.00
9304	0.20	0.00	0.00	0.00	0.00
9305	0.20	0.00	0.00	0.00	0.00
9306	0.20	0.00	0.00	0.00	0.00
9307	0.20	0.00	0.00	0.00	0.00
9308	0.20	0.00	0.00	0.00	0.00
9309	0.20	0.00	0.00	0.00	0.00
9310	0.20	0.00	0.00	0.00	0.00
9311	0.20	0.00	0.00	0.00	0.00
9312	0.20	0.00	0.00	0.00	0.00
9313	0.20	0.00	0.00	0.00	0.00
9314	0.20	0.00	0.00	0.00	0.00
9315	0.20	0.00	0.00	0.00	0.00
9316	0.20	0.00	0.00	0.00	0.00
9317	0.20	0.00	0.00	0.00	0.00
9318	0.20	0.00	0.00	0.00	0.00
9319	0.20	0.00	0.00	0.00	0.00
9320	0.20	0.00	0.00	0.00	0.00
9321	0.20	0.00	0.00	0.00	0.00
9322	0.20	0.00	0.00	0.00	0.00
9323	0.20	0.00	0.00	0.00	0.00
9324	0.20	0.00	0.00	0.00	0.00
9325	0.20	0.00	0.00	0.00	0.00
9326	0.20	0.00	0.00	0.00	0.00
9327	0.20	0.00	0.00	0.00	0.00
9328	0.20	0.00	0.00	0.00	0.00
9329	0.20	0.00	0.00	0.00	0.00
9330	0.20	0.00	0.00	0.00	0.00
9331	0.20	0.00	0.00	0.00	0.00
9332	0.20	0.00	0.00	0.00	0.00
9333	0.20	0.00	0.00	0.00	0.00
9334	0.20	0.00	0.00	0.00	0.00
9335	0.20	0.00	0.00	0.00	0.00
9336	0.20	0.00	0.00	0.00	0.00
9337	0.20	0.00	0.00	0.00	0.00
9338	0.20	0.00	0.00	0.00	0.00
9339	0.20	0.00	0.00	0.00	0.00
9340	0.20	0.00	0.00	0.00	0.00
9341	0.20	0.00	0.00	0.00	0.00
9342	0.20	0.00	0.00	0.00	0.00
9343	0.20	0.00	0.00	0.00	0.00
9344	0.20	0.00	0.00	0.00	0.00
9345	0.20	0.00	0.00	0.00	0.00
9346	0.20	0.00	0.00	0.00	0.00
9347	0.20	0.00	0.00	0.00	0.00
9348	0.20	0.00	0.00	0.00	0.00
9349	0.20	0.00	0.00	0.00	0.00
9350	0.20	0.00	0.00	0.00	0.00
9351	0.20	0.00	0.00	0.00	0.00
9352	0.20	0.00	0.00	0.00	0.00
9353	0.20	0.00	0.00	0.00	0.00
9354	0.20	0.00	0.00	0.00	0.00
9355	0.20	0.00	0.00	0.00	0.00
9356	0.20	0.00	0.00	0.00	0.00
9369	0.00	0.00	1.00	1.00	1.00
9370	0.20	1.00	0.00	1.00	0.00
9371	0.20	1.00	0.00	1.00	0.00
9372	0.20	1.00	0.00	1.00	0.00
9373	0.20	1.00	0.00	1.00	0.00
9374	0.20	1.00	0.00	1.00	0.00
9375	0.20	1.00	1.00	1.00	1.00
9383	0.20	0.00	0.00	0.00	0.00
9384	0.20	0.00	0.00	0.00	0.00
9385	0.20	0.00	0.00	0.00	0.00
9386	0.20	0.00	0.00	0.00	0.00
9387	0.20	0.00	0.00	0.00	0.00
9388	0.20	0.00	0.00	0.00	0.00
9389	0.20	0.00	0.00	0.00	0.00
9390	0.20	0.00	0.00	0.00	0.00
9391	0.20	0.00	0.00	0.00	0.00
9392	0.20	0.00	0.00	0.00	0.00
9393	0.20	0.00	0.00	0.00	0.00
9394	0.20	0.00	0.00	0.00	0.00
9395	0.20	0.00	0.00	0.00	0.00
9396	0.20	0.00	0.00	0.00	0.00
9397	0.20	0.00	0.00	0.00	0.00
9398	0.20	0.00	0.00	0.00	0.00
9399	0.20	0.00	0.00	0.00	0.00
9400	0.20	0.00	0.00	0.00	0.00
9401	0.20	0.00	0.00	0.00	0.00
9402	0.20	0.00	0.00	0.00	0.00
9403	0.20	0.00	0.00	0.00	0.00
9404	0.20	0.00	0.00	0.00	0.00
9405	0.20	0.00	0.00	0.00	0.00
9406	0.20	0.00	0.00	0.00	0.00
9407	0.20	0.00	0.00	0.00	0.00
9408	0.20	0.00	0.00	0.00	0.00
9409	0.20	0.00	0.00	0.00	0.00
9410	0.20	0.00	0.00	0.00	0.00
9411	0.20	0.00	0.00	0.00	0.00
9412	0.20	0.00	0.00	0.00	0.00
9413	0.20	0.00	0.00	0.00	0.00
9414	0.20	0.00	0.00	0.00	0.00
9415	0.20	0.00	0.00	0.00	0.00
9416	0.20	0.00	0.00	0.00	0.00
9417	0.20	0.00	0.00	0.00	0.00
9418	0.20	0.00	0.00	0.00	0.00
9419	0.20	0.00	0.00	0.00	0.00
9420	0.20	0.00	0.00	0.00	0.00
9421	0.20	0.00	0.00	0.00	0.00
9422	0.20	0.00	0.00	0.00	0.00
9423	0.20	0.00	0.00	0.00	0.00

9424	0.20	0.00	0.00	0.00	0.00
9425	0.20	0.00	0.00	0.00	0.00
9426	0.20	0.00	0.00	0.00	0.00
9427	0.20	0.00	0.00	0.00	0.00
9428	0.20	0.00	0.00	0.00	0.00
9429	0.20	0.00	0.00	0.00	0.00
9430	0.20	0.00	0.00	0.00	0.00
9431	0.20	0.00	0.00	0.00	0.00
9432	0.20	0.00	0.00	0.00	0.00
9433	0.20	0.00	0.00	0.00	0.00
9434	0.20	0.00	0.00	0.00	0.00
9435	0.20	0.00	0.00	0.00	0.00
9436	0.20	0.00	0.00	0.00	0.00
9437	0.20	0.00	0.00	0.00	0.00
9438	0.20	0.00	0.00	0.00	0.00
9439	0.20	0.00	0.00	0.00	0.00
9440	0.20	0.00	0.00	0.00	0.00
9441	0.20	0.00	0.00	0.00	0.00
9442	0.20	0.00	0.00	0.00	0.00
9443	0.20	0.00	0.00	0.00	0.00
9444	0.20	0.00	0.00	0.00	0.00
9445	0.20	0.00	0.00	0.00	0.00
9446	0.20	0.00	0.00	0.00	0.00
9447	0.20	0.00	0.00	0.00	0.00
9448	0.20	0.00	0.00	0.00	0.00
9449	0.20	0.00	0.00	0.00	0.00
9450	0.20	0.00	0.00	0.00	0.00
9451	0.20	0.00	0.00	0.00	0.00
9452	0.20	0.00	0.00	0.00	0.00
9465	0.00	0.00	1.00	1.00	1.00
9466	0.20	0.00	0.00	0.00	0.00
9467	0.20	0.00	0.00	0.00	0.00
9468	0.20	0.00	0.00	0.00	0.00
9469	0.20	0.00	0.00	0.00	0.00
9470	0.20	0.00	0.00	0.00	0.00
9471	0.20	0.00	1.00	1.00	1.00
9479	0.20	0.00	0.00	0.00	0.00
9480	0.20	0.00	0.00	0.00	0.00
9481	0.20	0.00	0.00	0.00	0.00
9482	0.20	0.00	0.00	0.00	0.00
9483	0.20	0.00	0.00	0.00	0.00
9484	0.20	0.00	0.00	0.00	0.00
9485	0.20	0.00	0.00	0.00	0.00
9486	0.20	0.00	0.00	0.00	0.00
9487	0.20	0.00	0.00	0.00	0.00
9488	0.20	0.00	0.00	0.00	0.00
9489	0.20	0.00	0.00	0.00	0.00
9490	0.20	0.00	0.00	0.00	0.00
9491	0.20	0.00	0.00	0.00	0.00
9492	0.20	0.00	0.00	0.00	0.00
9493	0.20	0.00	0.00	0.00	0.00
9494	0.20	0.00	0.00	0.00	0.00
9495	0.20	0.00	0.00	0.00	0.00
9496	0.20	0.00	0.00	0.00	0.00
9497	0.20	0.00	0.00	0.00	0.00
9498	0.20	0.00	0.00	0.00	0.00
9499	0.20	0.00	0.00	0.00	0.00
9500	0.20	0.00	0.00	0.00	0.00
9501	0.20	0.00	0.00	0.00	0.00
9502	0.20	0.00	0.00	0.00	0.00
9503	0.20	0.00	0.00	0.00	0.00
9504	0.20	0.00	0.00	0.00	0.00
9505	0.20	0.00	0.00	0.00	0.00
9506	0.20	0.00	0.00	0.00	0.00
9507	0.20	0.00	0.00	0.00	0.00
9508	0.20	0.00	0.00	0.00	0.00
9509	0.20	0.00	0.00	0.00	0.00
9510	0.20	0.00	0.00	0.00	0.00
9511	0.20	0.00	0.00	0.00	0.00
9512	0.20	0.00	0.00	0.00	0.00
9513	0.20	0.00	0.00	0.00	0.00
9514	0.20	0.00	0.00	0.00	0.00
9515	0.20	0.00	0.00	0.00	0.00
9516	0.20	0.00	0.00	0.00	0.00
9517	0.20	0.00	0.00	0.00	0.00
9518	0.20	0.00	0.00	0.00	0.00
9519	0.20	0.00	0.00	0.00	0.00
9520	0.20	0.00	0.00	0.00	0.00
9521	0.20	0.00	0.00	0.00	0.00
9522	0.20	0.00	0.00	0.00	0.00
9523	0.20	0.00	0.00	0.00	0.00
9524	0.20	0.00	0.00	0.00	0.00
9525	0.20	0.00	0.00	0.00	0.00
9526	0.20	0.00	0.00	0.00	0.00
9527	0.20	0.00	0.00	0.00	0.00
9528	0.20	0.00	0.00	0.00	0.00
9529	0.20	0.00	0.00	0.00	0.00
9530	0.20	0.00	0.00	0.00	0.00
9531	0.20	0.00	0.00	0.00	0.00
9532	0.20	0.00	0.00	0.00	0.00
9533	0.20	0.00	0.00	0.00	0.00
9534	0.20	0.00	0.00	0.00	0.00
9535	0.20	0.00	0.00	0.00	0.00
9536	0.20	0.00	0.00	0.00	0.00
9537	0.20	0.00	0.00	0.00	0.00
9538	0.20	0.00	0.00	0.00	0.00
9539	0.20	0.00	0.00	0.00	0.00
9540	0.20	0.00	0.00	0.00	0.00
9541	0.20	0.00	0.00	0.00	0.00
9542	0.20	0.00	0.00	0.00	0.00
9543	0.20	0.00	0.00	0.00	0.00
9544	0.20	0.00	0.00	0.00	0.00
9545	0.20	0.00	0.00	0.00	0.00
9546	0.20	0.00	0.00	0.00	0.00
9547	0.20	0.00	0.00	0.00	0.00
9548	0.20	0.00	0.00	0.00	0.00
9561	0.00	0.00	0.50	1.00	0.00
9562	0.20	0.00	0.00	0.00	0.00
9563	0.20	0.00	0.00	0.00	0.00
9564	0.20	0.00	0.00	0.00	0.00
9565	0.20	0.00	0.00	0.00	0.00
9566	0.20	0.00	0.00	0.00	0.00
9567	0.20	0.00	1.00	1.00	1.00
9575	0.20	0.00	0.00	0.00	0.00
9576	0.20	0.00	0.00	0.00	0.00
9577	0.20	0.00	0.00	0.00	0.00
9578	0.20	0.00	0.00	0.00	0.00
9579	0.20	0.00	0.00	0.00	0.00
9580	0.20	0.00	0.00	0.00	0.00
9581	0.20	0.00	0.00	0.00	0.00
9582	0.20	0.00	0.00	0.00	0.00
9583	0.20	0.00	0.00	0.00	0.00
9584	0.20	0.00	0.00	0.00	0.00
9585	0.20	0.00	0.00	0.00	0.00
9586	0.20	0.00	0.00	0.00	0.00
9587	0.20	0.00	0.00	0.00	0.00
9588	0.20	0.00	0.00	0.00	0.00
9589	0.20	0.00	0.00	0.00	0.00
9590	0.20	0.00	0.00	0.00	0.00
9591	0.20	0.00	0.00	0.00	0.00
9592	0.20	0.00	0.00	0.00	0.00
9593	0.20	0.00	0.00	0.00	0.00
9594	0.20	0.00	0.00	0.00	0.00
9595	0.20	0.00	0.00	0.00	0.00
9596	0.20	0.00	0.00	0.00	0.00
9597	0.20	0.00	0.00	0.00	0.00
9598	0.20	0.00	0.00	0.00	0.00
9599	0.20	0.00	0.00	0.00	0.00
9600	0.20	0.00	0.00	0.00	0.00
9601	0.20	0.00	0.00	0.00	0.00
9602	0.20	0.00	0.00	0.00	0.00
9603	0.20	0.00	0.00	0.00	0.00
9604	0.20	0.00	0.00	0.00	0.00
9605	0.20	0.00	0.00	0.00	0.00
9606	0.20	0.00	0.00	0.00	0.00
9607	0.20	0.00	0.00	0.00	0.00
9608	0.20	0.00	0.00	0.00	0.00
9609	0.20	0.00	0.00	0.00	0.00
9610	0.20	0.00	0.00	0.00	0.00
9611	0.20	0.00	0.00	0.00	0.00
9612	0.20	0.00	0.00	0.00	0.00
9613	0.20	0.00	0.00	0.00	0.00
9614	0.20	0.00	0.00	0.00	0.00
9615	0.20	0.00	0.00	0.00	0.00
9616	0.20	0.00	0.00	0.00	0.00
9617	0.20	0.00	0.00	0.00	0.00
9618	0.20	0.00	0.00	0.00	0.00
9619	0.20	0.00	0.00	0.00	0.00
9620	0.20	0.00	0.00	0.00	0.00
9621	0.20	0.00	0.00	0.00	0.00
9622	0.20	0.00	0.00	0.00	0.00
9623	0.20	0.00	0.00	0.00	0.00
9624	0.20	0.00	0.00	0.00	0.00
9625	0.20	0.00	0.00	0.00	0.00
9626	0.20	0.00	0.00	0.00	0.00
9627	0.20	0.00	0.00	0.00	0.00
9628	0.20	0.00	0.00	0.00	0.00
9629	0.20	0.00	0.00	0.00	0.00
9630	0.20	0.00	0.00	0.00	0.00
9631	0.20	0.00	0.00	0.00	0.00
9632	0.20	0.00	0.00	0.00	0.00
9633	0.20	0.00	0.00	0.00	0.00
9634	0.20	0.00	0.00	0.00	0.00
9635	0.20	0.00	0.00	0.00	0.00
9636	0.20	0.00	0.00	0.00	0.00
9637	0.20	0.00	0.00	0.00	0.00
9638	0.20	0.00	0.00	0.00	0.00
9639	0.20	0.00	0.00	0.00	0.00
9640	0.20	0.00	0.00	0.00	0.00
9641	0.20	0.00	0.00	0.00	0.00
9642	0.20	0.00	0.00	0.00	0.00
9643	0.20	0.00	0.00	0.00	0.00
9644	0.20	0.00	0.00	0.00	0.00
9645	0.20	0.00	0.00	0.00	0.00
9659	0.20	1.00	0.00	1.00	0.00
9660	0.20	1.00	0.00	1.00	0.00
9661	0.20	1.00	0.00	1.00	0.00
9662	0.20	1.00	0.00	1.00	0.00

9663	0.20	1.00	0.00	1.00	0.00
9664	0.20	1.00	0.00	0.00	0.00
9665	0.20	0.00	0.00	0.00	0.00
9666	0.20	0.00	0.00	0.00	0.00
9667	0.20	0.00	0.00	0.00	0.00
9668	0.20	0.00	0.00	0.00	0.00
9669	0.20	0.00	0.00	0.00	0.00
9670	0.20	0.00	0.00	0.00	0.00
9671	0.20	0.00	0.00	0.00	0.00
9672	0.20	0.00	0.00	0.00	0.00
9673	0.20	0.00	0.00	0.00	0.00
9674	0.20	0.00	0.00	0.00	0.00
9675	0.20	0.00	0.00	0.00	0.00
9676	0.20	0.00	0.00	0.00	0.00
9677	0.20	0.00	0.00	0.00	0.00
9678	0.20	0.00	0.00	0.00	0.00
9679	0.20	0.00	0.00	0.00	0.00
9680	0.20	0.00	0.00	0.00	0.00
9681	0.20	0.00	0.00	0.00	0.00
9682	0.20	0.00	0.00	0.00	0.00
9683	0.20	0.00	0.00	0.00	0.00
9684	0.20	0.00	0.00	0.00	0.00
9685	0.20	0.00	0.00	0.00	0.00
9686	0.20	0.00	0.00	0.00	0.00
9687	0.20	0.00	0.00	0.00	0.00
9688	0.20	0.00	0.00	0.00	0.00
9689	0.20	0.00	0.00	0.00	0.00
9690	0.20	0.00	0.00	0.00	0.00
9691	0.20	0.00	0.00	0.00	0.00
9692	0.20	0.00	0.00	0.00	0.00
9693	0.20	0.00	0.00	0.00	0.00
9694	0.20	0.00	0.00	0.00	0.00
9695	0.20	0.00	0.00	0.00	0.00
9696	0.20	0.00	0.00	0.00	0.00
9697	0.20	0.00	0.00	0.00	0.00
9698	0.20	0.00	0.00	0.00	0.00
9699	0.20	0.00	0.00	0.00	0.00
9700	0.20	0.00	0.00	0.00	0.00
9701	0.20	0.00	0.00	0.00	0.00
9702	0.20	0.00	0.00	0.00	0.00
9703	0.20	0.00	0.00	0.00	0.00
9704	0.20	0.00	0.00	0.00	0.00
9705	0.20	0.00	0.00	0.00	0.00
9706	0.20	0.00	0.00	0.00	0.00
9707	0.20	0.00	0.00	0.00	0.00
9708	0.20	0.00	0.00	0.00	0.00
9709	0.20	0.00	0.00	0.00	0.00
9710	0.20	0.00	0.00	0.00	0.00
9711	0.20	0.00	0.00	0.00	0.00
9712	0.20	0.00	0.00	0.00	0.00
9713	0.20	0.00	0.00	0.00	0.00
9714	0.20	0.00	0.00	0.00	0.00
9715	0.20	0.00	0.00	0.00	0.00
9716	0.20	0.00	0.00	0.00	0.00
9717	0.20	0.00	0.00	0.00	0.00
9718	0.20	0.00	0.00	0.00	0.00
9719	0.20	0.00	0.00	0.00	0.00
9720	0.20	0.00	0.00	0.00	0.00
9721	0.20	0.00	0.00	0.00	0.00
9722	0.20	0.00	0.00	0.00	0.00
9723	0.20	0.00	0.00	0.00	0.00
9724	0.20	0.00	0.00	0.00	0.00
9725	0.20	0.00	0.00	0.00	0.00
9726	0.20	0.00	0.00	0.00	0.00
9727	0.20	0.00	0.00	0.00	0.00
9728	0.20	0.00	0.00	0.00	0.00
9729	0.20	0.00	0.00	0.00	0.00
9730	0.20	0.00	0.00	0.00	0.00
9731	0.20	0.00	0.00	0.00	0.00
9732	0.20	0.00	0.00	0.00	0.00
9733	0.20	0.00	0.00	0.00	0.00
9734	0.20	0.00	0.00	0.00	0.00
9735	0.20	0.00	0.00	0.00	0.00
9736	0.20	0.00	0.00	0.00	0.00
9737	0.20	0.00	0.00	0.00	0.00
9738	0.20	0.00	0.00	0.00	0.00
9739	0.20	0.00	0.00	0.00	0.00
9740	0.20	0.00	0.00	0.00	0.00
9741	0.20	0.00	0.00	0.00	0.00
9742	0.20	0.00	0.00	0.00	0.00
9743	0.20	0.00	0.00	0.00	0.00
9757	0.20	0.00	0.00	0.00	0.00
9758	0.20	0.00	0.00	0.00	0.00
9759	0.20	0.00	0.00	0.00	0.00
9760	0.20	0.00	0.00	0.00	0.00
9761	0.20	0.00	0.00	0.00	0.00
9762	0.20	0.00	0.00	0.00	0.00
9763	0.20	0.00	0.00	0.00	0.00
9764	0.20	0.00	0.00	0.00	0.00
9765	0.20	0.00	0.00	0.00	0.00
9766	0.20	0.00	0.00	0.00	0.00
9767	0.20	0.00	0.00	0.00	0.00
9768	0.20	0.00	0.00	0.00	0.00
9769	0.20	0.00	0.00	0.00	0.00
9770	0.20	0.00	0.00	0.00	0.00
9771	0.20	0.00	0.00	0.00	0.00
9772	0.20	0.00	0.00	0.00	0.00
9773	0.20	0.00	0.00	0.00	0.00
9774	0.20	0.00	0.00	0.00	0.00
9775	0.20	0.00	0.00	0.00	0.00
9776	0.20	0.00	0.00	0.00	0.00
9777	0.20	0.00	0.00	0.00	0.00
9778	0.20	0.00	0.00	0.00	0.00
9779	0.20	0.00	0.00	0.00	0.00
9780	0.20	0.00	0.00	0.00	0.00
9781	0.20	0.00	0.00	0.00	0.00
9782	0.20	0.00	0.00	0.00	0.00
9783	0.20	0.00	0.00	0.00	0.00
9784	0.20	0.00	0.00	0.00	0.00
9785	0.20	0.00	0.00	0.00	0.00
9786	0.20	0.00	0.00	0.00	0.00
9787	0.20	0.00	0.00	0.00	0.00
9788	0.20	0.00	0.00	0.00	0.00
9789	0.20	0.00	0.00	0.00	0.00
9790	0.20	0.00	0.00	0.00	0.00
9791	0.20	0.00	0.00	0.00	0.00
9792	0.20	0.00	0.00	0.00	0.00
9793	0.20	0.00	0.00	0.00	0.00
9794	0.20	0.00	0.00	0.00	0.00
9795	0.20	0.00	0.00	0.00	0.00
9796	0.20	0.00	0.00	0.00	0.00
9797	0.20	0.00	0.00	0.00	0.00
9798	0.20	0.00	0.00	0.00	0.00
9799	0.20	0.00	0.00	0.00	0.00
9800	0.20	0.00	0.00	0.00	0.00
9801	0.20	0.00	0.00	0.00	0.00
9802	0.20	0.00	0.00	0.00	0.00
9803	0.20	0.00	0.00	0.00	0.00
9804	0.20	0.00	0.00	0.00	0.00
9805	0.20	0.00	0.00	0.00	0.00
9806	0.20	0.00	0.00	0.00	0.00
9807	0.20	0.00	0.00	0.00	0.00
9808	0.20	0.00	0.00	0.00	0.00
9809	0.20	0.00	0.00	0.00	0.00
9810	0.20	0.00	0.00	0.00	0.00
9811	0.20	0.00	0.00	0.00	0.00
9812	0.20	0.00	0.00	0.00	0.00
9813	0.20	0.00	0.00	0.00	0.00
9814	0.20	0.00	0.00	0.00	0.00
9815	0.20	0.00	0.00	0.00	0.00
9816	0.20	0.00	0.00	0.00	0.00
9817	0.20	0.00	0.00	0.00	0.00
9818	0.20	0.00	0.00	0.00	0.00
9819	0.20	0.00	0.00	0.00	0.00
9820	0.20	0.00	0.00	0.00	0.00
9821	0.20	0.00	0.00	0.00	0.00
9822	0.20	0.00	0.00	0.00	0.00
9823	0.20	0.00	0.00	0.00	0.00
9824	0.20	0.00	0.00	0.00	0.00
9825	0.20	0.00	0.00	0.00	0.00
9826	0.20	0.00	0.00	0.00	0.00
9827	0.20	0.00	0.00	0.00	0.00
9828	0.20	0.00	0.00	0.00	0.00
9829	0.20	0.00	0.00	0.00	0.00
9830	0.20	0.00	0.00	0.00	0.00
9831	0.20	0.00	0.00	0.00	0.00
9832	0.20	0.00	0.00	0.00	0.00
9833	0.20	0.00	0.00	0.00	0.00
9834	0.20	0.00	0.00	0.00	0.00
9835	0.20	0.00	0.00	0.00	0.00
9836	0.20	0.00	0.00	0.00	0.00
9837	0.20	0.00	0.00	0.00	0.00
9838	0.20	0.00	0.00	0.00	0.00
9839	0.20	0.00	0.00	0.00	0.00
9840	0.20	0.00	0.00	0.00	0.00
9841	0.20	0.00	0.00	0.00	0.00
9855	0.20	0.00	0.00	0.00	0.00
9856	0.20	0.00	0.00	0.00	0.00
9857	0.20	0.00	0.00	0.00	0.00
9858	0.20	0.00	0.00	0.00	0.00
9859	0.20	0.00	0.00	0.00	0.00
9860	0.20	0.00	0.00	0.00	0.00
9861	0.20	0.00	0.00	0.00	0.00
9862	0.20	0.00	0.00	0.00	0.00
9863	0.20	0.00	0.00	0.00	0.00
9864	0.20	0.00	0.00	0.00	0.00
9865	0.20	0.00	0.00	0.00	0.00
9866	0.20	0.00	0.00	0.00	0.00
9867	0.20	0.00	0.00	0.00	0.00
9868	0.20	0.00	0.00	0.00	0.00
9869	0.20	0.00	0.00	0.00	0.00
9870	0.20	0.00	0.00	0.00	0.00
9871	0.20	0.00	0.00	0.00	0.00
9872	0.20	0.00	0.00	0.00	0.00
9873	0.20	0.00	0.00	0.00	0.00
9874	0.20	0.00	0.00	0.00	0.00
9875	0.20	0.00	0.00	0.00	0.00
9876	0.20	0.00	0.00	0.00	0.00

9877	0.20	0.00	0.00	0.00	0.00
9878	0.20	0.00	0.00	0.00	0.00
9879	0.20	0.00	0.00	0.00	0.00
9880	0.20	0.00	0.00	0.00	0.00
9881	0.20	0.00	0.00	0.00	0.00
9882	0.20	0.00	0.00	0.00	0.00
9883	0.20	0.00	0.00	0.00	0.00
9884	0.20	0.00	0.00	0.00	0.00
9885	0.20	0.00	0.00	0.00	0.00
9886	0.20	0.00	0.00	0.00	0.00
9887	0.20	0.00	0.00	0.00	0.00
9888	0.20	0.00	0.00	0.00	0.00
9889	0.20	0.00	0.00	0.00	0.00
9890	0.20	0.00	0.00	0.00	0.00
9891	0.20	0.00	0.00	0.00	0.00
9892	0.20	0.00	0.00	0.00	0.00
9893	0.20	0.00	0.00	0.00	0.00
9894	0.20	0.00	0.00	0.00	0.00
9895	0.20	0.00	0.00	0.00	0.00
9896	0.20	0.00	0.00	0.00	0.00
9897	0.20	0.00	0.00	0.00	0.00
9898	0.20	0.00	0.00	0.00	0.00
9899	0.20	0.00	0.00	0.00	0.00
9900	0.20	0.00	0.00	0.00	0.00
9901	0.20	0.00	0.00	0.00	0.00
9902	0.20	0.00	0.00	0.00	0.00
9903	0.20	0.00	0.00	0.00	0.00
9904	0.20	0.00	0.00	0.00	0.00
9905	0.20	0.00	0.00	0.00	0.00
9906	0.20	0.00	0.00	0.00	0.00
9907	0.20	0.00	0.00	0.00	0.00
9908	0.20	0.00	0.00	0.00	0.00
9909	0.20	0.00	0.00	0.00	0.00
9910	0.20	0.00	0.00	0.00	0.00
9911	0.20	0.00	0.00	0.00	0.00
9912	0.20	0.00	0.00	0.00	0.00
9913	0.20	0.00	0.00	0.00	0.00
9914	0.20	0.00	0.00	0.00	0.00
9915	0.20	0.00	0.00	0.00	0.00
9916	0.20	0.00	0.00	0.00	0.00
9917	0.20	0.00	0.00	0.00	0.00
9918	0.20	0.00	0.00	0.00	0.00
9919	0.20	0.00	0.00	0.00	0.00
9920	0.20	0.00	0.00	0.00	0.00
9921	0.20	0.00	0.00	0.00	0.00
9922	0.20	0.00	0.00	0.00	0.00
9923	0.20	0.00	0.00	0.00	0.00
9924	0.20	0.00	0.00	0.00	0.00
9925	0.20	0.00	0.00	0.00	0.00
9926	0.20	0.00	0.00	0.00	0.00
9927	0.20	0.00	0.00	0.00	0.00
9928	0.20	0.00	0.00	0.00	0.00
9929	0.20	0.00	0.00	0.00	0.00
9930	0.20	0.00	0.00	0.00	0.00
9931	0.20	0.00	0.00	0.00	0.00
9932	0.20	0.00	0.00	0.00	0.00
9933	0.20	0.00	0.00	0.00	0.00
9934	0.20	0.00	0.00	0.00	0.00
9935	0.20	0.00	0.00	0.00	0.00
9936	0.20	0.00	0.00	0.00	0.00
9937	0.20	0.00	0.00	0.00	0.00
9938	0.20	0.00	0.00	0.00	0.00
9939	0.20	0.00	0.00	0.00	0.00
9940	0.20	0.00	0.00	0.00	0.00
9941	0.20	0.00	0.00	0.00	0.00
9942	0.20	0.00	0.00	0.00	0.00
9943	0.20	0.00	0.00	0.00	0.00
9944	0.20	0.00	0.00	0.00	0.00
9945	0.20	0.00	0.00	0.00	0.00
9946	0.20	0.00	0.00	0.00	0.00
9947	0.20	0.00	0.00	0.00	0.00
9948	0.20	0.00	0.00	0.00	0.00
9949	0.20	0.00	0.00	0.00	0.00
9950	0.20	0.00	0.00	0.00	0.00
9951	0.20	0.00	0.00	0.00	0.00
9952	0.20	0.00	0.00	0.00	0.00
9953	0.20	0.00	0.00	0.00	0.00
9954	0.20	0.00	0.00	0.00	0.00
9955	0.20	0.00	0.00	0.00	0.00
9956	0.20	0.00	0.00	0.00	0.00
9957	0.20	0.00	0.00	0.00	0.00
9958	0.20	0.00	0.00	0.00	0.00
9959	0.20	0.00	0.00	0.00	0.00
9960	0.20	0.00	0.00	0.00	0.00
9961	0.20	0.00	0.00	0.00	0.00
9962	0.20	0.00	0.00	0.00	0.00
9963	0.20	0.00	0.00	0.00	0.00
9964	0.20	0.00	0.00	0.00	0.00
9965	0.20	0.00	0.00	0.00	0.00
9966	0.20	0.00	0.00	0.00	0.00
9967	0.20	0.00	0.00	0.00	0.00
9968	0.20	0.00	0.00	0.00	0.00
9969	0.20	0.00	0.00	0.00	0.00
9970	0.20	0.00	0.00	0.00	0.00
9971	0.20	0.00	0.00	0.00	0.00
9972	0.20	0.00	0.00	0.00	0.00
9973	0.20	0.00	0.00	0.00	0.00
9974	0.20	0.00	0.00	0.00	0.00
9975	0.20	0.00	0.00	0.00	0.00
9976	0.20	0.00	0.00	0.00	0.00
9977	0.20	0.00	0.00	0.00	0.00
9978	0.20	0.00	0.00	0.00	0.00
9979	0.20	0.00	0.00	0.00	0.00
9980	0.20	0.00	0.00	0.00	0.00
9981	0.20	0.00	0.00	0.00	0.00
9982	0.20	0.00	0.00	0.00	0.00
9983	0.20	0.00	0.00	0.00	0.00
9984	0.20	0.00	0.00	0.00	0.00
9985	0.20	0.00	0.00	0.00	0.00
9986	0.20	0.00	0.00	0.00	0.00
9987	0.20	0.00	0.00	0.00	0.00
9988	0.20	0.00	0.00	0.00	0.00
9989	0.20	0.00	0.00	0.00	0.00
9990	0.20	0.00	0.00	0.00	0.00
9991	0.20	0.00	0.00	0.00	0.00
9992	0.20	0.00	0.00	0.00	0.00
9993	0.20	0.00	0.00	0.00	0.00
9994	0.20	0.00	0.00	0.00	0.00
9995	0.20	0.00	0.00	0.00	0.00
9996	0.20	0.00	0.00	0.00	0.00
9997	0.20	0.00	0.00	0.00	0.00
9998	0.20	0.00	0.00	0.00	0.00
9999	0.20	0.00	0.00	0.00	0.00
10000	0.20	0.00	0.00	0.00	0.00
10001	0.20	0.00	0.00	0.00	0.00
10002	0.20	0.00	0.00	0.00	0.00
10003	0.20	0.00	0.00	0.00	0.00
10004	0.20	0.00	0.00	0.00	0.00
10005	0.20	0.00	0.00	0.00	0.00
10006	0.20	0.00	0.00	0.00	0.00
10007	0.20	0.00	0.00	0.00	0.00
10008	0.20	0.00	0.00	0.00	0.00
10009	0.20	0.00	0.00	0.00	0.00
10010	0.20	0.00	0.00	0.00	0.00
10011	0.20	0.00	0.00	0.00	0.00
10012	0.20	0.00	0.00	0.00	0.00
10013	0.20	0.00	0.00	0.00	0.00
10014	0.20	0.00	0.00	0.00	0.00
10015	0.20	0.00	0.00	0.00	0.00
10016	0.20	0.00	0.00	0.00	0.00
10017	0.20	0.00	0.00	0.00	0.00
10018	0.20	0.00	0.00	0.00	0.00
10019	0.20	0.00	0.00	0.00	0.00
10020	0.20	0.00	0.00	0.00	0.00
10021	0.20	0.00	0.00	0.00	0.00
10022	0.20	0.00	0.00	0.00	0.00
10023	0.20	0.00	0.00	0.00	0.00
10024	0.20	0.00	0.00	0.00	0.00
10025	0.20	0.00	0.00	0.00	0.00
10026	0.20	0.00	0.00	0.00	0.00
10027	0.20	0.00	0.00	0.00	0.00
10028	0.20	0.00	0.00	0.00	0.00
10029	0.20	0.00	0.00	0.00	0.00
10030	0.20	0.00	0.00	0.00	0.00
10031	0.20	0.00	0.00	0.00	0.00
10032	0.20	0.00	0.00	0.00	0.00
10033	0.20	0.00	0.00	0.00	0.00
10034	0.20	0.00	0.00	0.00	0.00
10035	0.20	0.00	0.00	0.00	0.00
10036	0.20	0.00	0.00	0.00	0.00
10037	0.20	0.00	0.00	0.00	0.00
10038	0.20	0.00	0.00	0.00	0.00
10039	0.20	0.00	0.00	0.00	0.00
10040	0.20	0.00	0.00	0.00	0.00
10041	0.20	0.00	0.00	0.00	0.00
10042	0.20	0.00	0.00	0.00	0.00
10043	0.20	0.00	0.00	0.00	0.00
10044	0.20	0.00	0.00	0.00	0.00
10045	0.20	0.00	0.00	0.00	0.00
10046	0.20	0.00	0.00	0.00	0.00
10047	0.20	0.00	0.00	0.00	0.00
10048	0.20	0.00	0.00	0.00	0.00
10049	0.20	0.00	0.00	0.00	0.00
10050	0.20	0.00	0.00	0.00	0.00
10051	0.20	0.00	0.00	0.00	0.00
10052	0.20	0.00	0.00	0.00	0.00
10053	0.20	0.00	0.00	0.00	0.00
10054	0.20	0.00	0.00	0.00	0.00
10055	0.20	0.00	0.00	0.00	0.00
10056	0.20	0.00	0.00	0.00	0.00
10057	0.20	0.00	0.00	0.00	0.00
10058	0.20	0.00	0.00	0.00	0.00
10059	0.20	0.00	0.00	0.00	0.00
10060	0.20	0.00	0.00	0.00	0.00
10061	0.20	0.00	0.00	0.00	0.00
10062	0.20	0.00	0.00	0.00	0.00
10063	0.20	0.00	0.00	0.00	0.00
10064	0.20	0.00	0.00	0.00	0.00

10065	0.20	0.00	0.00	0.00	0.00
10066	0.20	0.00	0.00	0.00	0.00
10067	0.20	0.00	0.00	0.00	0.00
10068	0.20	0.00	0.00	0.00	0.00
10069	0.20	0.00	0.00	0.00	0.00
10070	0.20	0.00	0.00	0.00	0.00
10071	0.20	0.00	0.00	0.00	0.00
10072	0.20	0.00	0.00	0.00	0.00
10073	0.20	0.00	0.00	0.00	0.00
10074	0.20	0.00	0.00	0.00	0.00
10075	0.20	0.00	0.00	0.00	0.00
10076	0.20	0.00	0.00	0.00	0.00
10077	0.20	0.00	0.00	0.00	0.00
10078	0.20	0.00	0.00	0.00	0.00
10079	0.20	0.00	0.00	0.00	0.00
10080	0.20	0.00	0.00	0.00	0.00
10081	0.20	0.00	0.00	0.00	0.00
10082	0.20	0.00	0.00	0.00	0.00
10083	0.20	0.00	0.00	0.00	0.00
10084	0.20	0.00	0.00	0.00	0.00
10085	0.20	0.00	0.00	0.00	0.00
10086	0.20	0.00	0.00	0.00	0.00
10087	0.20	0.00	0.00	0.00	0.00
10088	0.20	0.00	0.00	0.00	0.00
10089	0.20	0.00	0.00	0.00	0.00
10090	0.20	0.00	0.00	0.00	0.00
10091	0.20	0.00	0.00	0.00	0.00
10092	0.20	0.00	0.00	0.00	0.00
10093	0.20	0.00	0.00	0.00	0.00
10094	0.20	0.00	0.00	0.00	0.00
10095	0.20	0.00	0.00	0.00	0.00
10096	0.20	0.00	0.00	0.00	0.00
10097	0.20	0.00	0.00	0.00	0.00
10098	0.20	0.00	0.00	0.00	0.00
10099	0.20	0.00	0.00	0.00	0.00
10100	0.20	0.00	0.00	0.00	0.00
10101	0.20	0.00	0.00	0.00	0.00
10102	0.20	0.00	0.00	0.00	0.00
10103	0.20	0.00	0.00	0.00	0.00
10104	0.20	0.00	0.00	0.00	0.00
10105	0.20	0.00	0.00	0.00	0.00
10106	0.20	0.00	0.00	0.00	0.00
10107	0.20	0.00	0.00	0.00	0.00
10108	0.20	0.00	0.00	0.00	0.00
10109	0.20	0.00	0.00	0.00	0.00
10110	0.20	0.00	0.00	0.00	0.00
10111	0.20	0.00	0.00	0.00	0.00
10112	0.20	0.00	0.00	0.00	0.00
10113	0.20	0.00	0.00	0.00	0.00
10114	0.20	0.00	0.00	0.00	0.00
10115	0.20	0.00	0.00	0.00	0.00
10116	0.20	0.00	0.00	0.00	0.00
10117	0.20	0.00	0.00	0.00	0.00
10118	0.20	0.00	0.00	0.00	0.00
10119	0.20	0.00	0.00	0.00	0.00
10120	0.20	0.00	0.00	0.00	0.00
10121	0.20	0.00	0.00	0.00	0.00
10122	0.20	0.00	0.00	0.00	0.00
10123	0.20	0.00	0.00	0.00	0.00
10124	0.20	0.00	0.00	0.00	0.00
10125	0.20	0.00	0.00	0.00	0.00
10126	0.20	0.00	0.00	0.00	0.00
10127	0.20	0.00	0.00	0.00	0.00
10128	0.20	0.00	0.00	0.00	0.00
10129	0.20	0.00	0.00	0.00	0.00
10130	0.20	0.00	0.00	0.00	0.00
10131	0.20	0.00	0.00	0.00	0.00
10132	0.20	0.00	0.00	0.00	0.00
10133	0.20	0.00	0.00	0.00	0.00
10134	0.20	0.00	0.00	0.00	0.00
10135	0.20	0.00	0.00	0.00	0.00
10136	0.20	0.00	0.00	0.00	0.00
10137	0.20	0.00	0.00	0.00	0.00
10138	0.20	0.00	0.00	0.00	0.00
10139	0.20	0.00	0.00	0.00	0.00
10140	0.20	0.00	0.00	0.00	0.00
10141	0.20	0.00	0.00	0.00	0.00
10142	0.20	0.00	0.00	0.00	0.00
10143	0.20	0.00	0.00	0.00	0.00
10144	0.20	0.00	0.00	0.00	0.00
10145	0.20	0.00	0.00	0.00	0.00
10146	0.20	0.00	0.00	0.00	0.00
10147	0.20	0.00	0.00	0.00	0.00
10148	0.20	0.00	0.00	0.00	0.00
10149	0.20	0.00	0.00	0.00	0.00
10150	0.20	0.00	0.00	0.00	0.00
10151	0.20	0.00	0.00	0.00	0.00
10152	0.20	0.00	0.00	0.00	0.00
10153	0.20	0.00	0.00	0.00	0.00
10154	0.20	0.00	0.00	0.00	0.00
10155	0.20	0.00	0.00	0.00	0.00
10156	0.20	0.00	0.00	0.00	0.00
10157	0.20	0.00	0.00	0.00	0.00
10158	0.20	0.00	0.00	0.00	0.00
10159	0.20	0.00	0.00	0.00	0.00
10160	0.20	0.00	0.00	0.00	0.00
10161	0.20	0.00	0.00	0.00	0.00
10162	0.20	0.00	0.00	0.00	0.00
10163	0.20	0.00	0.00	0.00	0.00
10164	0.20	0.00	0.00	0.00	0.00
10165	0.20	0.00	0.00	0.00	0.00
10166	0.20	0.00	0.00	0.00	0.00
10167	0.20	0.00	0.00	0.00	0.00
10168	0.20	0.00	0.00	0.00	0.00
10169	0.20	0.00	0.00	0.00	0.00
10170	0.20	0.00	0.00	0.00	0.00
10171	0.20	0.00	0.00	0.00	0.00
10172	0.20	0.00	0.00	0.00	0.00
10173	0.20	0.00	0.00	0.00	0.00
10174	0.20	0.00	0.00	0.00	0.00
10175	0.20	0.00	0.00	0.00	0.00
10176	0.20	0.00	0.00	0.00	0.00
10177	0.20	0.00	0.00	0.00	0.00
10178	0.20	0.00	0.00	0.00	0.00
10185	0.20	0.00	0.00	0.00	0.00
10186	0.20	0.00	0.00	0.00	0.00
10187	0.20	0.00	0.00	0.00	0.00
10188	0.20	0.00	0.00	0.00	0.00
10189	0.20	0.00	0.00	0.00	0.00
10190	0.20	0.00	0.00	0.00	0.00
10191	0.20	0.00	0.00	0.00	0.00
10192	0.20	0.00	0.00	0.00	0.00
10193	0.20	0.00	0.00	0.00	0.00
10194	0.20	0.00	0.00	0.00	0.00
10195	0.20	0.00	0.00	0.00	0.00
10196	0.20	0.00	0.00	0.00	0.00
10197	0.20	0.00	0.00	0.00	0.00
10198	0.20	0.00	0.00	0.00	0.00
10199	0.20	0.00	0.00	0.00	0.00
10200	0.20	0.00	0.00	0.00	0.00
10201	0.20	0.00	0.00	0.00	0.00
10202	0.20	0.00	0.00	0.00	0.00
10203	0.20	0.00	0.00	0.00	0.00
10204	0.20	0.00	0.00	0.00	0.00
10205	0.20	0.00	0.00	0.00	0.00
10206	0.20	0.00	0.00	0.00	0.00
10207	0.20	0.00	0.00	0.00	0.00
10208	0.20	0.00	0.00	0.00	0.00
10209	0.20	0.00	0.00	0.00	0.00
10210	0.20	0.00	0.00	0.00	0.00
10211	0.20	0.00	0.00	0.00	0.00
10212	0.20	0.00	0.00	0.00	0.00
10213	0.20	0.00	0.00	0.00	0.00
10214	0.20	0.00	0.00	0.00	0.00
10215	0.20	0.00	0.00	0.00	0.00
10216	0.20	0.00	0.00	0.00	0.00
10217	0.20	0.00	0.00	0.00	0.00
10218	0.20	0.00	0.00	0.00	0.00
10219	0.20	0.00	0.00	0.00	0.00
10220	0.20	0.00	0.00	0.00	0.00
10221	0.20	0.00	0.00	0.00	0.00
10222	0.20	0.00	0.00	0.00	0.00
10223	0.20	0.00	0.00	0.00	0.00
10224	0.20	0.00	0.00	0.00	0.00
10225	0.20	0.00	0.00	0.00	0.00
10226	0.20	0.00	0.00	0.00	0.00
10227	0.20	0.00	0.00	0.00	0.00
10228	0.20	0.00	0.00	0.00	0.00
10229	0.20	0.00	0.00	0.00	0.00
10230	0.20	0.00	0.00	0.00	0.00
10231	0.20	0.00	0.00	0.00	0.00
10232	0.20	0.00	0.00	0.00	0.00
10233	0.20	0.00	0.00	0.00	0.00
10234	0.20	0.00	0.00	0.00	0.00
10235	0.20	0.00	0.00	0.00	0.00
10236	0.20	0.00	0.00	0.00	0.00
10237	0.20	0.00	0.00	0.00	0.00
10238	0.20	0.00	0.00	0.00	0.00
10239	0.20	0.00	0.00	0.00	0.00
10240	0.20	0.00	0.00	0.00	0.00
10241	0.20	0.00	0.00	0.00	0.00
10242	0.20	0.00	0.00	0.00	0.00
10243	0.20	0.00	0.00	0.00	0.00
10244	0.20	0.00	0.00	0.00	0.00
10245	0.20	0.00	0.00	0.00	0.00
10246	0.20	0.00	0.00	0.00	0.00
10247	0.20	0.00	0.00	0.00	0.00
10248	0.20	0.00	0.00	0.00	0.00
10249	0.20	0.00	0.00	0.00	0.00
10250	0.20	0.00	0.00	0.00	0.00
10251	0.20	0.00	0.00	0.00	0.00
10252	0.20	0.00	0.00	0.00	0.00
10253	0.20	0.00	0.00	0.00	0.00
10254	0.20	0.00	0.00	0.00	0.00
10255	0.20	0.00	0.00	0.00	0.00
10256	0.20	0.00	0.00	0.00	0.00
10257	0.20	0.00	0.00	0.00	0.00
10258	0.20	0.00	0.00	0.00	0.00

10259	0.20	0.00	0.00	0.00	0.00
10260	0.20	0.00	0.00	0.00	0.00
10261	0.20	0.00	0.00	0.00	0.00
10262	0.20	0.00	0.00	0.00	0.00
10263	0.20	0.00	0.00	0.00	0.00
10264	0.20	0.00	0.00	0.00	0.00
10265	0.20	0.00	0.00	0.00	0.00
10266	0.20	0.00	0.00	0.00	0.00
10267	0.20	0.00	0.00	0.00	0.00
10268	0.20	0.00	0.00	0.00	0.00
10269	0.20	0.00	0.00	0.00	0.00
10270	0.20	0.00	0.00	0.00	0.00
10271	0.20	0.00	0.00	0.00	0.00
10272	0.20	0.00	0.00	0.00	0.00
10273	0.20	0.00	0.00	0.00	0.00
10274	0.20	0.00	0.00	0.00	0.00
10275	0.20	0.00	0.00	0.00	0.00
10276	0.20	0.00	0.00	0.00	0.00
10277	0.20	0.00	0.00	0.00	0.00
10278	0.20	0.00	0.00	0.00	0.00
10279	0.20	0.00	0.00	0.00	0.00
10286	0.20	0.00	0.00	0.00	0.00
10287	0.20	0.00	0.00	0.00	0.00
10288	0.20	0.00	0.00	0.00	0.00
10289	0.20	0.00	0.00	0.00	0.00
10290	0.20	0.00	0.00	0.00	0.00
10291	0.20	0.00	0.00	0.00	0.00
10292	0.20	0.00	0.00	0.00	0.00
10293	0.20	0.00	0.00	0.00	0.00
10294	0.20	0.00	0.00	0.00	0.00
10295	0.20	0.00	0.00	0.00	0.00
10296	0.20	0.00	0.00	0.00	0.00
10297	0.20	0.00	0.00	0.00	0.00
10298	0.20	0.00	0.00	0.00	0.00
10299	0.20	0.00	0.00	0.00	0.00
10300	0.20	0.00	0.00	0.00	0.00
10301	0.20	0.00	0.00	0.00	0.00
10302	0.20	0.00	0.00	0.00	0.00
10303	0.20	0.00	0.00	0.00	0.00
10304	0.20	0.00	0.00	0.00	0.00
10305	0.20	0.00	0.00	0.00	0.00
10306	0.20	0.00	0.00	0.00	0.00
10307	0.20	0.00	0.00	0.00	0.00
10308	0.20	0.00	0.00	0.00	0.00
10309	0.20	0.00	0.00	0.00	0.00
10310	0.20	0.00	0.00	0.00	0.00
10311	0.20	0.00	0.00	0.00	0.00
10312	0.20	0.00	0.00	0.00	0.00
10313	0.20	0.00	0.00	0.00	0.00
10314	0.20	0.00	0.00	0.00	0.00
10315	0.20	0.00	0.00	0.00	0.00
10316	0.20	0.00	0.00	0.00	0.00
10317	0.20	0.00	0.00	0.00	0.00
10318	0.20	0.00	0.00	0.00	0.00
10319	0.20	0.00	0.00	0.00	0.00
10320	0.20	0.00	0.00	0.00	0.00
10321	0.20	0.00	0.00	0.00	0.00
10322	0.20	0.00	0.00	0.00	0.00
10323	0.20	0.00	0.00	0.00	0.00
10324	0.20	0.00	0.00	0.00	0.00
10325	0.20	0.00	0.00	0.00	0.00
10326	0.20	0.00	0.00	0.00	0.00
10327	0.20	0.00	0.00	0.00	0.00
10328	0.20	0.00	0.00	0.00	0.00
10329	0.20	0.00	0.00	0.00	0.00
10330	0.20	0.00	0.00	0.00	0.00
10331	0.20	0.00	0.00	0.00	0.00
10332	0.20	0.00	0.00	0.00	0.00
10333	0.20	0.00	0.00	0.00	0.00
10334	0.20	0.00	0.00	0.00	0.00
10335	0.20	0.00	0.00	0.00	0.00
10336	0.20	0.00	0.00	0.00	0.00
10337	0.20	0.00	0.00	0.00	0.00
10338	0.20	0.00	0.00	0.00	0.00
10339	0.20	0.00	0.00	0.00	0.00
10340	0.20	0.00	0.00	0.00	0.00
10341	0.20	0.00	0.00	0.00	0.00
10342	0.20	0.00	0.00	0.00	0.00
10343	0.20	0.00	0.00	0.00	0.00
10344	0.20	0.00	0.00	0.00	0.00
10345	0.20	0.00	0.00	0.00	0.00
10346	0.20	0.00	0.00	0.00	0.00
10347	0.20	0.00	0.00	0.00	0.00
10348	0.20	0.00	0.00	0.00	0.00
10349	0.20	0.00	0.00	0.00	0.00
10350	0.20	0.00	0.00	0.00	0.00
10351	0.20	0.00	0.00	0.00	0.00
10352	0.20	0.00	0.00	0.00	0.00
10353	0.20	0.00	0.00	0.00	0.00
10354	0.20	0.00	0.00	0.00	0.00
10355	0.20	0.00	0.00	0.00	0.00
10356	0.20	0.00	0.00	0.00	0.00
10357	0.20	0.00	0.00	0.00	0.00
10358	0.20	0.00	0.00	0.00	0.00
10359	0.20	0.00	0.00	0.00	0.00
10360	0.20	0.00	0.00	0.00	0.00
10361	0.20	0.00	0.00	0.00	0.00
10362	0.20	0.00	0.00	0.00	0.00
10363	0.20	0.00	0.00	0.00	0.00
10364	0.20	0.00	0.00	0.00	0.00
10365	0.20	0.00	0.00	0.00	0.00
10366	0.20	0.00	0.00	0.00	0.00
10367	0.20	0.00	0.00	0.00	0.00
10368	0.20	0.00	0.00	0.00	0.00
10369	0.20	0.00	0.00	0.00	0.00
10370	0.20	0.00	0.00	0.00	0.00
10371	0.20	0.00	0.00	0.00	0.00
10372	0.20	0.00	0.00	0.00	0.00
10373	0.20	0.00	0.00	0.00	0.00
10374	0.20	0.00	0.00	0.00	0.00
10375	0.20	0.00	0.00	0.00	0.00
10376	0.20	0.00	0.00	0.00	0.00
10377	0.20	0.00	0.00	0.00	0.00
10378	0.20	0.00	0.00	0.00	0.00
10379	0.20	0.00	0.00	0.00	0.00
10380	0.20	0.00	0.00	0.00	0.00
10381	0.20	0.00	0.00	0.00	0.00
10388	0.20	0.00	0.00	0.00	0.00
10389	0.20	0.00	0.00	0.00	0.00
10390	0.20	0.00	0.00	0.00	0.00
10391	0.20	0.00	0.00	0.00	0.00
10392	0.20	0.00	0.00	0.00	0.00
10393	0.20	0.00	0.00	0.00	0.00
10394	0.20	0.00	0.00	0.00	0.00
10395	0.20	0.00	0.00	0.00	0.00
10396	0.20	0.00	0.00	0.00	0.00
10397	0.20	0.00	0.00	0.00	0.00
10398	0.20	0.00	0.00	0.00	0.00
10399	0.20	0.00	0.00	0.00	0.00
10400	0.20	0.00	0.00	0.00	0.00
10401	0.20	0.00	0.00	0.00	0.00
10402	0.20	0.00	0.00	0.00	0.00
10403	0.20	0.00	0.00	0.00	0.00
10404	0.20	0.00	0.00	0.00	0.00
10405	0.20	0.00	0.00	0.00	0.00
10406	0.20	0.00	0.00	0.00	0.00
10407	0.20	0.00	0.00	0.00	0.00
10408	0.20	0.00	0.00	0.00	0.00
10409	0.20	0.00	0.00	0.00	0.00
10410	0.20	0.00	0.00	0.00	0.00
10411	0.20	0.00	0.00	0.00	0.00
10412	0.20	0.00	0.00	0.00	0.00
10413	0.20	0.00	0.00	0.00	0.00
10414	0.20	0.00	0.00	0.00	0.00
10415	0.20	0.00	0.00	0.00	0.00
10416	0.20	0.00	0.00	0.00	0.00
10417	0.20	0.00	0.00	0.00	0.00
10418	0.20	0.00	0.00	0.00	0.00
10419	0.20	0.00	0.00	0.00	0.00
10420	0.20	0.00	0.00	0.00	0.00
10421	0.20	0.00	0.00	0.00	0.00
10422	0.20	0.00	0.00	0.00	0.00
10423	0.20	0.00	0.00	0.00	0.00
10424	0.20	0.00	0.00	0.00	0.00
10425	0.20	0.00	0.00	0.00	0.00
10426	0.20	0.00	0.00	0.00	0.00
10427	0.20	0.00	0.00	0.00	0.00
10428	0.20	0.00	0.00	0.00	0.00
10429	0.20	0.00	0.00	0.00	0.00
10430	0.20	0.00	0.00	0.00	0.00
10431	0.20	0.00	0.00	0.00	0.00
10432	0.20	0.00	0.00	0.00	0.00
10433	0.20	0.00	0.00	0.00	0.00
10434	0.20	0.00	0.00	0.00	0.00
10435	0.20	0.00	0.00	0.00	0.00
10436	0.20	0.00	0.00	0.00	0.00
10437	0.20	0.00	0.00	0.00	0.00
10438	0.20	0.00	0.00	0.00	0.00
10439	0.20	0.00	0.00	0.00	0.00
10440	0.20	0.00	0.00	0.00	0.00
10441	0.20	0.00	0.00	0.00	0.00
10442	0.20	0.00	0.00	0.00	0.00
10443	0.20	0.00	0.00	0.00	0.00
10444	0.20	0.00	0.00	0.00	0.00
10445	0.20	0.00	0.00	0.00	0.00
10446	0.20	0.00	0.00	0.00	0.00
10447	0.20	0.00	0.00	0.00	0.00
10448	0.20	0.00	0.00	0.00	0.00
10449	0.20	0.00	0.00	0.00	0.00
10450	0.20	0.00	0.00	0.00	0.00
10451	0.20	0.00	0.00	0.00	0.00
10452	0.20	0.00	0.00	0.00	0.00
10453	0.20	0.00	0.00	0.00	0.00
10454	0.20	0.00	0.00	0.00	0.00
10455	0.20	0.00	0.00	0.00	0.00
10456	0.20	0.00	0.00	0.00	0.00
10457	0.20	0.00	0.00	0.00	0.00
10458	0.20	0.00	0.00	0.00	0.00

10459	0.20	0.00	0.00	0.00	0.00
10460	0.20	0.00	0.00	0.00	0.00
10461	0.20	0.00	0.00	0.00	0.00
10462	0.20	0.00	0.00	0.00	0.00
10463	0.20	0.00	0.00	0.00	0.00
10464	0.20	0.00	0.00	0.00	0.00
10465	0.20	0.00	0.00	0.00	0.00
10466	0.20	0.00	0.00	0.00	0.00
10467	0.20	0.00	0.00	0.00	0.00
10468	0.20	0.00	0.00	0.00	0.00
10469	0.20	0.00	0.00	0.00	0.00
10470	0.20	0.00	0.00	0.00	0.00
10471	0.20	0.00	0.00	0.00	0.00
10472	0.20	0.00	0.00	0.00	0.00
10473	0.20	0.00	0.00	0.00	0.00
10474	0.20	0.00	0.00	0.00	0.00
10475	0.20	0.00	0.00	0.00	0.00
10476	0.20	0.00	0.00	0.00	0.00
10477	0.20	0.00	0.00	0.00	0.00
10478	0.20	0.00	0.00	0.00	0.00
10479	0.20	0.00	0.00	0.00	0.00
10480	0.20	0.00	0.00	0.00	0.00
10481	0.20	0.00	0.00	0.00	0.00
10482	0.20	0.00	0.00	0.00	0.00
10483	0.20	0.00	0.00	0.00	0.00
10484	0.20	0.00	0.00	0.00	0.00
10491	0.20	0.00	0.00	0.00	0.00
10492	0.20	0.00	0.00	0.00	0.00
10493	0.20	0.00	0.00	0.00	0.00
10494	0.20	0.00	0.00	0.00	0.00
10495	0.20	0.00	0.00	0.00	0.00
10496	0.20	0.00	0.00	0.00	0.00
10497	0.20	0.00	0.00	0.00	0.00
10498	0.20	0.00	0.00	0.00	0.00
10499	0.20	0.00	0.00	0.00	0.00
10500	0.20	0.00	0.00	0.00	0.00
10501	0.20	0.00	0.00	0.00	0.00
10502	0.20	0.00	0.00	0.00	0.00
10503	0.20	0.00	0.00	0.00	0.00
10504	0.20	0.00	0.00	0.00	0.00
10505	0.20	0.00	0.00	0.00	0.00
10506	0.20	0.00	0.00	0.00	0.00
10507	0.20	0.00	0.00	0.00	0.00
10508	0.20	0.00	0.00	0.00	0.00
10509	0.20	0.00	0.00	0.00	0.00
10510	0.20	0.00	0.00	0.00	0.00
10511	0.20	0.00	0.00	0.00	0.00
10512	0.20	0.00	0.00	0.00	0.00
10513	0.20	0.00	0.00	0.00	0.00
10514	0.20	0.00	0.00	0.00	0.00
10515	0.20	0.00	0.00	0.00	0.00
10516	0.20	0.00	0.00	0.00	0.00
10517	0.20	0.00	0.00	0.00	0.00
10518	0.20	0.00	0.00	0.00	0.00
10519	0.20	0.00	0.00	0.00	0.00
10520	0.20	0.00	0.00	0.00	0.00
10521	0.20	0.00	0.00	0.00	0.00
10522	0.20	0.00	0.00	0.00	0.00
10523	0.20	0.00	0.00	0.00	0.00
10524	0.20	0.00	0.00	0.00	0.00
10525	0.20	0.00	0.00	0.00	0.00
10526	0.20	0.00	0.00	0.00	0.00
10527	0.20	0.00	0.00	0.00	0.00
10528	0.20	0.00	0.00	0.00	0.00
10529	0.20	0.00	0.00	0.00	0.00
10530	0.20	0.00	0.00	0.00	0.00
10531	0.20	0.00	0.00	0.00	0.00
10532	0.20	0.00	0.00	0.00	0.00
10533	0.20	0.00	0.00	0.00	0.00
10534	0.20	0.00	0.00	0.00	0.00
10535	0.20	0.00	0.00	0.00	0.00
10536	0.20	0.00	0.00	0.00	0.00
10537	0.20	0.00	0.00	0.00	0.00
10538	0.20	0.00	0.00	0.00	0.00
10539	0.20	0.00	0.00	0.00	0.00
10540	0.20	0.00	0.00	0.00	0.00
10541	0.20	0.00	0.00	0.00	0.00
10542	0.20	0.00	0.00	0.00	0.00
10543	0.20	0.00	0.00	0.00	0.00
10544	0.20	0.00	0.00	0.00	0.00
10545	0.20	0.00	0.00	0.00	0.00
10546	0.20	0.00	0.00	0.00	0.00
10547	0.20	0.00	0.00	0.00	0.00
10548	0.20	0.00	0.00	0.00	0.00
10549	0.20	0.00	0.00	0.00	0.00
10550	0.20	0.00	0.00	0.00	0.00
10551	0.20	0.00	0.00	0.00	0.00
10552	0.20	0.00	0.00	0.00	0.00
10553	0.20	0.00	0.00	0.00	0.00
10554	0.20	0.00	0.00	0.00	0.00
10555	0.20	0.00	0.00	0.00	0.00
10556	0.20	0.00	0.00	0.00	0.00
10557	0.20	0.00	0.00	0.00	0.00
10558	0.20	0.00	0.00	0.00	0.00
10559	0.20	0.00	0.00	0.00	0.00
10560	0.20	0.00	0.00	0.00	0.00
10561	0.20	0.00	0.00	0.00	0.00
10562	0.20	0.00	0.00	0.00	0.00
10563	0.20	0.00	0.00	0.00	0.00
10564	0.20	0.00	0.00	0.00	0.00
10565	0.20	0.00	0.00	0.00	0.00
10566	0.20	0.00	0.00	0.00	0.00
10567	0.20	0.00	0.00	0.00	0.00
10575	0.20	0.00	0.00	0.00	0.00
10576	0.20	0.00	0.00	0.00	0.00
10577	0.20	0.00	0.00	0.00	0.00
10578	0.20	0.00	0.00	0.00	0.00
10579	0.20	0.00	0.00	0.00	0.00
10580	0.20	0.00	0.00	0.00	0.00
10581	0.20	0.00	0.00	0.00	0.00
10582	0.20	0.00	0.00	0.00	0.00
10583	0.20	0.00	0.00	0.00	0.00
10584	0.20	0.00	0.00	0.00	0.00
10585	0.20	0.00	0.00	0.00	0.00
10586	0.20	0.00	0.00	0.00	0.00
10587	0.20	0.00	0.00	0.00	0.00
10588	0.20	0.00	0.00	0.00	0.00
10589	0.20	0.00	0.00	0.00	0.00
10590	0.20	0.00	0.00	0.00	0.00
10591	0.20	0.00	0.00	0.00	0.00
10592	0.20	0.00	0.00	0.00	0.00
10593	0.20	0.00	0.00	0.00	0.00
10594	0.20	0.00	0.00	0.00	0.00
10595	0.20	0.00	0.00	0.00	0.00
10596	0.20	0.00	0.00	0.00	0.00
10597	0.20	0.00	0.00	0.00	0.00
10598	0.20	0.00	0.00	0.00	0.00
10599	0.20	0.00	0.00	0.00	0.00
10600	0.20	0.00	0.00	0.00	0.00
10601	0.20	0.00	0.00	0.00	0.00
10602	0.20	0.00	0.00	0.00	0.00
10603	0.20	0.00	0.00	0.00	0.00
10604	0.20	0.00	0.00	0.00	0.00
10605	0.20	0.00	0.00	0.00	0.00
10606	0.20	0.00	0.00	0.00	0.00
10607	0.20	0.00	0.00	0.00	0.00
10608	0.20	0.00	0.00	0.00	0.00
10609	0.20	0.00	0.00	0.00	0.00
10610	0.20	0.00	0.00	0.00	0.00
10611	0.20	0.00	0.00	0.00	0.00
10612	0.20	0.00	0.00	0.00	0.00
10613	0.20	0.00	0.00	0.00	0.00
10614	0.20	0.00	0.00	0.00	0.00
10615	0.20	0.00	0.00	0.00	0.00
10646	0.20	0.00	0.00	0.00	0.00
10647	0.20	0.00	0.00	0.00	0.00
10648	0.20	0.00	0.00	0.00	0.00
10649	0.20	0.00	0.00	0.00	0.00
10650	0.20	0.00	0.00	0.00	0.00
10651	0.20	0.00	0.00	0.00	0.00
10652	0.20	0.00	0.00	0.00	0.00
10653	0.20	0.00	0.00	0.00	0.00
10654	0.20	0.00	0.00	0.00	0.00
10655	0.20	0.00	0.00	0.00	0.00
10656	0.20	0.00	0.00	0.00	0.00
10657	0.20	0.00	0.00	0.00	0.00
10658	0.20	0.00	0.00	0.00	0.00
10659	0.20	0.00	0.00	0.00	0.00
10660	0.20	0.00	0.00	0.00	0.00
10661	0.20	0.00	0.00	0.00	0.00
10662	0.20	0.00	0.00	0.00	0.00
10663	0.20	0.00	0.00	0.00	0.00
10664	0.20	0.00	0.00	0.00	0.00
10665	0.20	0.00	0.00	0.00	0.00
10666	0.20	0.00	0.00	0.00	0.00
10667	0.20	0.00	0.00	0.00	0.00
10668	0.20	0.00	0.00	0.00	0.00
10669	0.20	0.00	0.00	0.00	0.00
10670	0.20	0.00	0.00	0.00	0.00
10671	0.20	0.00	0.00	0.00	0.00
10679	0.20	0.00	0.00	0.00	0.00
10680	0.20	0.00	0.00	0.00	0.00
10681	0.20	0.00	0.00	0.00	0.00
10682	0.20	0.00	0.00	0.00	0.00
10683	0.20	0.00	0.00	0.00	0.00
10684	0.20	0.00	0.00	0.00	0.00
10685	0.20	0.00	0.00	0.00	0.00
10686	0.20	0.00	0.00	0.00	0.00
10687	0.20	0.00	0.00	0.00	0.00
10688	0.20	0.00	0.00	0.00	0.00
10689	0.20	0.00	0.00	0.00	0.00
10690	0.20	0.00	0.00	0.00	0.00
10691	0.20	0.00	0.00	0.00	0.00
10692	0.20	0.00	0.00	0.00	0.00
10693	0.20	0.00	0.00	0.00	0.00
10694	0.20	0.00	0.00	0.00	0.00
10695	0.20	0.00	0.00	0.00	0.00
10696	0.20	0.00	0.00	0.00	0.00

10697	0.20	0.00	0.00	0.00	0.00
10698	0.20	0.00	0.00	0.00	0.00
10699	0.20	0.00	0.00	0.00	0.00
10700	0.20	0.00	0.00	0.00	0.00
10701	0.20	0.00	0.00	0.00	0.00
10702	0.20	0.00	0.00	0.00	0.00
10703	0.20	0.00	0.00	0.00	0.00
10704	0.20	0.00	0.00	0.00	0.00
10705	0.20	0.00	0.00	0.00	0.00
10706	0.20	0.00	0.00	0.00	0.00
10707	0.20	0.00	0.00	0.00	0.00
10708	0.20	0.00	0.00	0.00	0.00
10709	0.20	0.00	0.00	0.00	0.00
10710	0.20	0.00	0.00	0.00	0.00
10711	0.20	0.00	0.00	0.00	0.00
10712	0.20	0.00	0.00	0.00	0.00
10713	0.20	0.00	0.00	0.00	0.00
10714	0.20	0.00	0.00	0.00	0.00
10715	0.20	0.00	0.00	0.00	0.00
10716	0.20	0.00	0.00	0.00	0.00
10717	0.20	0.00	0.00	0.00	0.00
10718	0.20	0.00	0.00	0.00	0.00
10719	0.20	0.00	0.00	0.00	0.00
10751	0.20	0.00	0.00	0.00	0.00
10752	0.20	0.00	0.00	0.00	0.00
10753	0.20	0.00	0.00	0.00	0.00
10754	0.20	0.00	0.00	0.00	0.00
10755	0.20	0.00	0.00	0.00	0.00
10756	0.20	0.00	0.00	0.00	0.00
10757	0.20	0.00	0.00	0.00	0.00
10758	0.20	0.00	0.00	0.00	0.00
10759	0.20	0.00	0.00	0.00	0.00
10760	0.20	0.00	0.00	0.00	0.00
10761	0.20	0.00	0.00	0.00	0.00
10762	0.20	0.00	0.00	0.00	0.00
10763	0.20	0.00	0.00	0.00	0.00
10764	0.20	0.00	0.00	0.00	0.00
10765	0.20	0.00	0.00	0.00	0.00
10766	0.20	0.00	0.00	0.00	0.00
10767	0.20	0.00	0.00	0.00	0.00
10768	0.20	0.00	0.00	0.00	0.00
10769	0.20	0.00	0.00	0.00	0.00
10770	0.20	0.00	0.00	0.00	0.00
10771	0.20	0.00	0.00	0.00	0.00
10772	0.20	0.00	0.00	0.00	0.00
10773	0.20	0.00	0.00	0.00	0.00
10774	0.20	0.00	0.00	0.00	0.00
10775	0.20	0.00	0.00	0.00	0.00
10776	0.20	0.00	0.00	0.00	0.00
10784	0.20	0.00	0.00	0.00	0.00
10785	0.20	0.00	0.00	0.00	0.00
10791	0.20	0.00	0.00	0.00	0.00
10792	0.20	0.00	0.00	0.00	0.00
10793	0.20	0.00	0.00	0.00	0.00
10794	0.20	0.00	0.00	0.00	0.00
10795	0.20	0.00	0.00	0.00	0.00
10796	0.20	0.00	0.00	0.00	0.00
10797	0.20	0.00	0.00	0.00	0.00
10798	0.20	0.00	0.00	0.00	0.00
10799	0.20	0.00	0.00	0.00	0.00
10800	0.20	0.00	0.00	0.00	0.00
10801	0.20	0.00	0.00	0.00	0.00
10802	0.20	0.00	0.00	0.00	0.00
10803	0.20	0.00	0.00	0.00	0.00
10804	0.20	0.00	0.00	0.00	0.00
10805	0.20	0.00	0.00	0.00	0.00
10806	0.20	0.00	0.00	0.00	0.00
10807	0.20	0.00	0.00	0.00	0.00
10808	0.20	0.00	0.00	0.00	0.00
10809	0.20	0.00	0.00	0.00	0.00
10810	0.20	0.00	0.00	0.00	0.00
10811	0.20	0.00	0.00	0.00	0.00
10812	0.20	0.00	0.00	0.00	0.00
10813	0.20	0.00	0.00	0.00	0.00
10814	0.20	0.00	0.00	0.00	0.00
10815	0.20	0.00	0.00	0.00	0.00
10816	0.20	0.00	0.00	0.00	0.00
10817	0.20	0.00	0.00	0.00	0.00
10818	0.20	0.00	0.00	0.00	0.00
10819	0.20	0.00	0.00	0.00	0.00
10820	0.20	0.00	0.00	0.00	0.00
10821	0.20	0.00	0.00	0.00	0.00
10822	0.20	0.00	0.00	0.00	0.00
10823	0.20	0.00	0.00	0.00	0.00
10824	0.20	0.00	0.00	0.00	0.00
10857	0.20	0.00	0.00	0.00	0.00
10858	0.20	0.00	0.00	0.00	0.00
10859	0.20	0.00	0.00	0.00	0.00
10860	0.20	0.00	0.00	0.00	0.00
10861	0.20	0.00	0.00	0.00	0.00
10862	0.20	0.00	0.00	0.00	0.00
10863	0.20	0.00	0.00	0.00	0.00
10864	0.20	0.00	0.00	0.00	0.00
10865	0.20	0.00	0.00	0.00	0.00
10866	0.20	0.00	0.00	0.00	0.00
10867	0.20	0.00	0.00	0.00	0.00
10868	0.20	0.00	0.00	0.00	0.00
10869	0.20	0.00	0.00	0.00	0.00
10870	0.20	0.00	0.00	0.00	0.00
10871	0.20	0.00	0.00	0.00	0.00
10872	0.20	0.00	0.00	0.00	0.00
10873	0.20	0.00	0.00	0.00	0.00
10874	0.20	0.00	0.00	0.00	0.00
10875	0.20	0.00	0.00	0.00	0.00
10876	0.20	0.00	0.00	0.00	0.00
10877	0.20	0.00	0.00	0.00	0.00
10878	0.20	0.00	0.00	0.00	0.00
10879	0.20	0.00	0.00	0.00	0.00
10880	0.20	0.00	0.00	0.00	0.00
10881	0.20	0.00	0.00	0.00	0.00
10882	0.20	0.00	0.00	0.00	0.00
10897	0.20	0.00	0.00	0.00	0.00
10898	0.20	0.00	0.00	0.00	0.00
10899	0.20	0.00	0.00	0.00	0.00
10900	0.20	0.00	0.00	0.00	0.00
10901	0.20	0.00	0.00	0.00	0.00
10902	0.20	0.00	0.00	0.00	0.00
10903	0.20	0.00	0.00	0.00	0.00
10904	0.20	0.00	0.00	0.00	0.00
10905	0.20	0.00	0.00	0.00	0.00
10906	0.20	0.00	0.00	0.00	0.00
10907	0.20	0.00	0.00	0.00	0.00
10908	0.20	0.00	0.00	0.00	0.00
10909	0.20	0.00	0.00	0.00	0.00
10910	0.20	0.00	0.00	0.00	0.00
10911	0.20	0.00	0.00	0.00	0.00
10912	0.20	0.00	0.00	0.00	0.00
10913	0.20	0.00	0.00	0.00	0.00
10914	0.20	0.00	0.00	0.00	0.00
10915	0.20	0.00	0.00	0.00	0.00
10916	0.20	0.00	0.00	0.00	0.00
10917	0.20	0.00	0.00	0.00	0.00
10918	0.20	0.00	0.00	0.00	0.00
10919	0.20	0.00	0.00	0.00	0.00
10920	0.20	0.00	0.00	0.00	0.00
10921	0.20	0.00	0.00	0.00	0.00
10922	0.20	0.00	0.00	0.00	0.00
10923	0.20	0.00	0.00	0.00	0.00
10924	0.20	0.00	0.00	0.00	0.00
10925	0.20	0.00	0.00	0.00	0.00
10926	0.20	0.00	0.00	0.00	0.00
10927	0.20	0.00	0.00	0.00	0.00
10928	0.20	0.00	0.00	0.00	0.00
10929	0.20	0.00	0.00	0.00	0.00
10930	0.20	0.00	0.00	0.00	0.00
10964	0.20	0.00	0.00	0.00	0.00
10965	0.20	0.00	0.00	0.00	0.00
10966	0.20	0.00	0.00	0.00	0.00
10967	0.20	0.00	0.00	0.00	0.00
10968	0.20	0.00	0.00	0.00	0.00
10969	0.20	0.00	0.00	0.00	0.00
10970	0.20	0.00	0.00	0.00	0.00
10971	0.20	0.00	0.00	0.00	0.00
10972	0.20	0.00	0.00	0.00	0.00
10973	0.20	0.00	0.00	0.00	0.00
10974	0.20	0.00	0.00	0.00	0.00
10975	0.20	0.00	0.00	0.00	0.00
10976	0.20	0.00	0.00	0.00	0.00
10977	0.20	0.00	0.00	0.00	0.00
10978	0.20	0.00	0.00	0.00	0.00
10979	0.20	0.00	0.00	0.00	0.00
10980	0.20	0.00	0.00	0.00	0.00
10981	0.20	0.00	0.00	0.00	0.00
10982	0.20	0.00	0.00	0.00	0.00
10983	0.20	0.00	0.00	0.00	0.00
10984	0.20	0.00	0.00	0.00	0.00
10985	0.20	0.00	0.00	0.00	0.00
10986	0.20	0.00	0.00	0.00	0.00
10987	0.20	0.00	0.00	0.00	0.00
10988	0.20	0.00	0.00	0.00	0.00
10989	0.20	0.00	0.00	0.00	0.00
11004	0.20	0.00	0.00	0.00	0.00
11005	0.20	0.00	0.00	0.00	0.00
11006	0.20	0.00	0.00	0.00	0.00
11007	0.20	0.00	0.00	0.00	0.00
11008	0.20	0.00	0.00	0.00	0.00
11009	0.20	0.00	0.00	0.00	0.00
11010	0.20	0.00	0.00	0.00	0.00
11011	0.20	0.00	0.00	0.00	0.00
11012	0.20	0.00	0.00	0.00	0.00
11013	0.20	0.00	0.00	0.00	0.00
11014	0.20	0.00	0.00	0.00	0.00
11015	0.20	0.00	0.00	0.00	0.00
11023	0.20	0.00	0.00	0.00	0.00
11024	0.20	0.00	0.00	0.00	0.00
11025	0.20	0.00	0.00	0.00	0.00
11026	0.20	0.00	0.00	0.00	0.00
11027	0.20	0.00	0.00	0.00	0.00

11028	0.20	0.00	0.00	0.00	0.00
11029	0.20	0.00	0.00	0.00	0.00
11030	0.20	0.00	0.00	0.00	0.00
11031	0.20	0.00	0.00	0.00	0.00
11032	0.20	0.00	0.00	0.00	0.00
11033	0.20	0.00	0.00	0.00	0.00
11034	0.20	0.00	0.00	0.00	0.00
11035	0.20	0.00	0.00	0.00	0.00
11036	0.20	0.00	0.00	0.00	0.00
11037	0.20	0.00	0.00	0.00	0.00
11071	0.20	0.00	0.00	0.00	0.00
11072	0.20	0.00	0.00	0.00	0.00
11073	0.20	0.00	0.00	0.00	0.00
11074	0.20	0.00	0.00	0.00	0.00
11075	0.20	0.00	0.00	0.00	0.00
11076	0.20	0.00	0.00	0.00	0.00
11077	0.20	0.00	0.00	0.00	0.00
11078	0.20	0.00	0.00	0.00	0.00
11079	0.20	0.00	0.00	0.00	0.00
11080	0.20	0.00	0.00	0.00	0.00
11081	0.20	0.00	0.00	0.00	0.00
11082	0.20	0.00	0.00	0.00	0.00
11083	0.20	0.00	0.00	0.00	0.00
11084	0.20	0.00	0.00	0.00	0.00
11085	0.20	0.00	0.00	0.00	0.00
11086	0.20	0.00	0.00	0.00	0.00
11087	0.20	0.00	0.00	0.00	0.00
11088	0.20	0.00	0.00	0.00	0.00
11089	0.20	0.00	0.00	0.00	0.00
11090	0.20	0.00	0.00	0.00	0.00
11091	0.20	0.00	0.00	0.00	0.00
11092	0.20	0.00	0.00	0.00	0.00
11093	0.20	0.00	0.00	0.00	0.00
11094	0.20	0.00	0.00	0.00	0.00
11095	0.20	0.00	0.00	0.00	0.00
11096	0.20	0.00	0.00	0.00	0.00
11104	0.20	0.00	0.00	0.00	0.00
11105	0.20	0.00	0.00	0.00	0.00
11106	0.20	0.00	0.00	0.00	0.00
11111	0.20	0.00	0.00	0.00	0.00
11112	0.20	0.00	0.00	0.00	0.00
11113	0.20	0.00	0.00	0.00	0.00
11114	0.20	0.00	0.00	0.00	0.00
11115	0.20	0.00	0.00	0.00	0.00
11116	0.20	0.00	0.00	0.00	0.00
11117	0.20	0.00	0.00	0.00	0.00
11118	0.20	0.00	0.00	0.00	0.00
11119	0.20	0.00	0.00	0.00	0.00
11120	0.20	0.00	0.00	0.00	0.00
11121	0.20	0.00	0.00	0.00	0.00
11122	0.20	0.00	0.00	0.00	0.00
11130	0.20	0.00	0.00	0.00	0.00
11131	0.20	0.00	0.00	0.00	0.00
11132	0.20	0.00	0.00	0.00	0.00
11133	0.20	0.00	0.00	0.00	0.00
11134	0.20	0.00	0.00	0.00	0.00
11135	0.20	0.00	0.00	0.00	0.00
11136	0.20	0.00	0.00	0.00	0.00
11137	0.20	0.00	0.00	0.00	0.00
11138	0.20	0.00	0.00	0.00	0.00
11139	0.20	0.00	0.00	0.00	0.00
11140	0.20	0.00	0.00	0.00	0.00
11141	0.20	0.00	0.00	0.00	0.00
11142	0.20	0.00	0.00	0.00	0.00
11143	0.20	0.00	0.00	0.00	0.00
11144	0.20	0.00	0.00	0.00	0.00
11178	0.20	0.00	0.00	0.00	0.00
11179	0.20	0.00	0.00	0.00	0.00
11180	0.20	0.00	0.00	0.00	0.00
11181	0.20	0.00	0.00	0.00	0.00
11182	0.20	0.00	0.00	0.00	0.00
11183	0.20	0.00	0.00	0.00	0.00
11184	0.20	0.00	0.00	0.00	0.00
11185	0.20	0.00	0.00	0.00	0.00
11186	0.20	0.00	0.00	0.00	0.00
11187	0.20	0.00	0.00	0.00	0.00
11188	0.20	0.00	0.00	0.00	0.00
11189	0.20	0.00	0.00	0.00	0.00
11190	0.20	0.00	0.00	0.00	0.00
11191	0.20	0.00	0.00	0.00	0.00
11192	0.20	0.00	0.00	0.00	0.00
11193	0.20	0.00	0.00	0.00	0.00
11194	0.20	0.00	0.00	0.00	0.00
11195	0.20	0.00	0.00	0.00	0.00
11196	0.20	0.00	0.00	0.00	0.00
11197	0.20	0.00	0.00	0.00	0.00
11198	0.20	0.00	0.00	0.00	0.00
11199	0.20	0.00	0.00	0.00	0.00
11200	0.20	0.00	0.00	0.00	0.00
11201	0.20	0.00	0.00	0.00	0.00
11202	0.20	0.00	0.00	0.00	0.00
11203	0.20	0.00	0.00	0.00	0.00
11211	0.20	0.00	0.00	0.00	0.00
11212	0.20	0.00	0.00	0.00	0.00
11213	0.20	0.00	0.00	0.00	0.00
11214	0.20	0.00	0.00	0.00	0.00
11215	0.20	0.00	0.00	0.00	0.00
11216	0.20	0.00	0.00	0.00	0.00
11219	0.20	0.00	0.00	0.00	0.00
11220	0.20	0.00	0.00	0.00	0.00
11221	0.20	0.00	0.00	0.00	0.00
11222	0.20	0.00	0.00	0.00	0.00
11223	0.20	0.00	0.00	0.00	0.00
11224	0.20	0.00	0.00	0.00	0.00
11225	0.20	0.00	0.00	0.00	0.00
11226	0.20	0.00	0.00	0.00	0.00
11227	0.20	0.00	0.00	0.00	0.00
11228	0.20	0.00	0.00	0.00	0.00
11229	0.20	0.00	0.00	0.00	0.00
11237	0.20	0.00	0.00	0.00	0.00
11238	0.20	0.00	0.00	0.00	0.00
11239	0.20	0.00	0.00	0.00	0.00
11240	0.20	0.00	0.00	0.00	0.00
11241	0.20	0.00	0.00	0.00	0.00
11242	0.20	0.00	0.00	0.00	0.00
11243	0.20	0.00	0.00	0.00	0.00
11244	0.20	0.00	0.00	0.00	0.00
11245	0.20	0.00	0.00	0.00	0.00
11246	0.20	0.00	0.00	0.00	0.00
11247	0.20	0.00	0.00	0.00	0.00
11248	0.20	0.00	0.00	0.00	0.00
11249	0.20	0.00	0.00	0.00	0.00
11250	0.20	0.00	0.00	0.00	0.00
11251	0.20	0.00	0.00	0.00	0.00
11285	0.20	0.00	0.00	0.00	0.00
11286	0.20	0.00	0.00	0.00	0.00
11287	0.20	0.00	0.00	0.00	0.00
11288	0.20	0.00	0.00	0.00	0.00
11289	0.20	0.00	0.00	0.00	0.00
11290	0.20	0.00	0.00	0.00	0.00
11291	0.20	0.00	0.00	0.00	0.00
11292	0.20	0.00	0.00	0.00	0.00
11293	0.20	0.00	0.00	0.00	0.00
11294	0.20	0.00	0.00	0.00	0.00
11295	0.20	0.00	0.00	0.00	0.00
11296	0.20	0.00	0.00	0.00	0.00
11297	0.20	0.00	0.00	0.00	0.00
11298	0.20	0.00	0.00	0.00	0.00
11299	0.20	0.00	0.00	0.00	0.00
11300	0.20	0.00	0.00	0.00	0.00
11301	0.20	0.00	0.00	0.00	0.00
11302	0.20	0.00	0.00	0.00	0.00
11303	0.20	0.00	0.00	0.00	0.00
11304	0.20	0.00	0.00	0.00	0.00
11305	0.20	0.00	0.00	0.00	0.00
11311	0.20	0.00	0.00	0.00	0.00
11312	0.20	0.00	0.00	0.00	0.00
11313	0.20	0.00	0.00	0.00	0.00
11314	0.20	0.00	0.00	0.00	0.00
11315	0.20	0.00	0.00	0.00	0.00
11316	0.20	0.00	0.00	0.00	0.00
11317	0.20	0.00	0.00	0.00	0.00
11318	0.20	0.00	0.00	0.00	0.00
11319	0.20	0.00	0.00	0.00	0.00
11320	0.20	0.00	0.00	0.00	0.00
11321	0.20	0.00	0.00	0.00	0.00
11322	0.20	0.00	0.00	0.00	0.00
11323	0.20	0.00	0.00	0.00	0.00
11344	0.20	0.00	0.00	0.00	0.00
11345	0.20	0.00	0.00	0.00	0.00
11346	0.20	0.00	0.00	0.00	0.00
11347	0.20	0.00	0.00	0.00	0.00
11348	0.20	0.00	0.00	0.00	0.00
11349	0.20	0.00	0.00	0.00	0.00
11350	0.20	0.00	0.00	0.00	0.00
11351	0.20	0.00	0.00	0.00	0.00
11352	0.20	0.00	0.00	0.00	0.00
11353	0.20	0.00	0.00	0.00	0.00
11354	0.20	0.00	0.00	0.00	0.00
11355	0.20	0.00	0.00	0.00	0.00
11356	0.20	0.00	0.00	0.00	0.00
11357	0.20	0.00	0.00	0.00	0.00
11358	0.20	0.00	0.00	0.00	0.00
11392	0.20	0.00	0.00	0.00	0.00
11393	0.20	0.00	0.00	0.00	0.00
11394	0.20	0.00	0.00	0.00	0.00
11395	0.20	0.00	0.00	0.00	0.00
11396	0.20	0.00	0.00	0.00	0.00
11397	0.20	0.00	0.00	0.00	0.00
11398	0.20	0.00	0.00	0.00	0.00
11399	0.20	0.00	0.00	0.00	0.00
11400	0.20	0.00	0.00	0.00	0.00
11401	0.20	0.00	0.00	0.00	0.00
11402	0.20	0.00	0.00	0.00	0.00
11403	0.20	0.00	0.00	0.00	0.00
11404	0.20	0.00	0.00	0.00	0.00
11405	0.20	0.00	0.00	0.00	0.00
11406	0.20	0.00	0.00	0.00	0.00

11407	0.20	0.00	0.00	0.00	0.00
11408	0.20	0.00	0.00	0.00	0.00
11409	0.20	0.00	0.00	0.00	0.00
11410	0.20	0.00	0.00	0.00	0.00
11411	0.20	0.00	0.00	0.00	0.00
11418	0.20	0.00	0.00	0.00	0.00
11419	0.20	0.00	0.00	0.00	0.00
11420	0.20	0.00	0.00	0.00	0.00
11421	0.20	0.00	0.00	0.00	0.00
11422	0.20	0.00	0.00	0.00	0.00
11423	0.20	0.00	0.00	0.00	0.00
11424	0.20	0.00	0.00	0.00	0.00
11425	0.20	0.00	0.00	0.00	0.00
11426	0.20	0.00	0.00	0.00	0.00
11427	0.20	0.00	0.00	0.00	0.00
11428	0.20	0.00	0.00	0.00	0.00
11429	0.20	0.00	0.00	0.00	0.00
11430	0.20	0.00	0.00	0.00	0.00
11451	0.20	0.00	0.00	0.00	0.00
11452	0.20	0.00	0.00	0.00	0.00
11453	0.20	0.00	0.00	0.00	0.00
11454	0.20	0.00	0.00	0.00	0.00
11455	0.20	0.00	0.00	0.00	0.00
11456	0.20	0.00	0.00	0.00	0.00
11457	0.20	0.00	0.00	0.00	0.00
11458	0.20	0.00	0.00	0.00	0.00
11459	0.20	0.00	0.00	0.00	0.00
11460	0.20	0.00	0.00	0.00	0.00
11461	0.20	0.00	0.00	0.00	0.00
11462	0.20	0.00	0.00	0.00	0.00
11463	0.20	0.00	0.00	0.00	0.00
11464	0.20	0.00	0.00	0.00	0.00
11465	0.20	0.00	0.00	0.00	0.00
11499	0.20	0.00	0.00	0.00	0.00
11500	0.20	0.00	0.00	0.00	0.00
11501	0.20	0.00	0.00	0.00	0.00
11502	0.20	0.00	0.00	0.00	0.00
11503	0.20	0.00	0.00	0.00	0.00
11504	0.20	0.00	0.00	0.00	0.00
11505	0.20	0.00	0.00	0.00	0.00
11506	0.20	0.00	0.00	0.00	0.00
11507	0.20	0.00	0.00	0.00	0.00
11508	0.20	0.00	0.00	0.00	0.00
11509	0.20	0.00	0.00	0.00	0.00
11510	0.20	0.00	0.00	0.00	0.00
11511	0.20	0.00	0.00	0.00	0.00
11512	0.20	0.00	0.00	0.00	0.00
11513	0.20	0.00	0.00	0.00	0.00
11514	0.20	0.00	0.00	0.00	0.00
11515	0.20	0.00	0.00	0.00	0.00
11516	0.20	0.00	0.00	0.00	0.00
11517	0.20	0.00	0.00	0.00	0.00
11518	0.20	0.00	0.00	0.00	0.00
11525	0.20	0.00	0.00	0.00	0.00
11526	0.20	0.00	0.00	0.00	0.00
11527	0.20	0.00	0.00	0.00	0.00
11528	0.20	0.00	0.00	0.00	0.00
11529	0.20	0.00	0.00	0.00	0.00
11530	0.20	0.00	0.00	0.00	0.00
11531	0.20	0.00	0.00	0.00	0.00
11532	0.20	0.00	0.00	0.00	0.00
11533	0.20	0.00	0.00	0.00	0.00
11534	0.20	0.00	0.00	0.00	0.00
11535	0.20	0.00	0.00	0.00	0.00
11536	0.20	0.00	0.00	0.00	0.00
11537	0.20	0.00	0.00	0.00	0.00
11538	0.20	0.00	0.00	0.00	0.00
11539	0.20	0.00	0.00	0.00	0.00
11540	0.20	0.00	0.00	0.00	0.00
11541	0.20	0.00	0.00	0.00	0.00
11542	0.20	0.00	0.00	0.00	0.00
11558	0.20	0.00	0.00	0.00	0.00
11559	0.20	0.00	0.00	0.00	0.00
11560	0.20	0.00	0.00	0.00	0.00
11561	0.20	0.00	0.00	0.00	0.00
11562	0.20	0.00	0.00	0.00	0.00
11563	0.20	0.00	0.00	0.00	0.00
11564	0.20	0.00	0.00	0.00	0.00
11565	0.20	0.00	0.00	0.00	0.00
11566	0.20	0.00	0.00	0.00	0.00
11567	0.20	0.00	0.00	0.00	0.00
11568	0.20	0.00	0.00	0.00	0.00
11569	0.20	0.00	0.00	0.00	0.00
11570	0.20	0.00	0.00	0.00	0.00
11571	0.20	0.00	0.00	0.00	0.00
11572	0.20	0.00	0.00	0.00	0.00
11606	0.20	0.00	0.00	0.00	0.00
11607	0.20	0.00	0.00	0.00	0.00
11608	0.20	0.00	0.00	0.00	0.00
11609	0.20	0.00	0.00	0.00	0.00
11610	0.20	0.00	0.00	0.00	0.00
11611	0.20	0.00	0.00	0.00	0.00
11612	0.20	0.00	0.00	0.00	0.00
11613	0.20	0.00	0.00	0.00	0.00
11614	0.20	0.00	0.00	0.00	0.00
11615	0.20	0.00	0.00	0.00	0.00
11616	0.20	0.00	0.00	0.00	0.00
11617	0.20	0.00	0.00	0.00	0.00
11618	0.20	0.00	0.00	0.00	0.00
11619	0.20	0.00	0.00	0.00	0.00
11620	0.20	0.00	0.00	0.00	0.00
11621	0.20	0.00	0.00	0.00	0.00
11622	0.20	0.00	0.00	0.00	0.00
11623	0.20	0.00	0.00	0.00	0.00
11624	0.20	0.00	0.00	0.00	0.00
11625	0.20	0.00	0.00	0.00	0.00
11632	0.20	0.00	0.00	0.00	0.00
11633	0.20	0.00	0.00	0.00	0.00
11634	0.20	0.00	0.00	0.00	0.00
11635	0.20	0.00	0.00	0.00	0.00
11636	0.20	0.00	0.00	0.00	0.00
11637	0.20	0.00	0.00	0.00	0.00
11638	0.20	0.00	0.00	0.00	0.00
11639	0.20	0.00	0.00	0.00	0.00
11640	0.20	0.00	0.00	0.00	0.00
11641	0.20	0.00	0.00	0.00	0.00
11642	0.20	0.00	0.00	0.00	0.00
11643	0.20	0.00	0.00	0.00	0.00
11644	0.20	0.00	0.00	0.00	0.00
11645	0.20	0.00	0.00	0.00	0.00
11646	0.20	0.00	0.00	0.00	0.00
11647	0.20	0.00	0.00	0.00	0.00
11648	0.20	0.00	0.00	0.00	0.00
11649	0.20	0.00	0.00	0.00	0.00
11650	0.20	0.00	0.00	0.00	0.00
11665	0.20	0.00	0.00	0.00	0.00
11666	0.20	0.00	0.00	0.00	0.00
11667	0.20	0.00	0.00	0.00	0.00
11668	0.20	0.00	0.00	0.00	0.00
11669	0.20	0.00	0.00	0.00	0.00
11670	0.20	0.00	0.00	0.00	0.00
11671	0.20	0.00	0.00	0.00	0.00
11672	0.20	0.00	0.00	0.00	0.00
11673	0.20	0.00	0.00	0.00	0.00
11674	0.20	0.00	0.00	0.00	0.00
11675	0.20	0.00	0.00	0.00	0.00
11676	0.20	0.00	0.00	0.00	0.00
11677	0.20	0.00	0.00	0.00	0.00
11678	0.20	0.00	0.00	0.00	0.00
11679	0.20	0.00	0.00	0.00	0.00
11713	0.20	0.00	0.00	0.00	0.00
11714	0.20	0.00	0.00	0.00	0.00
11715	0.20	0.00	0.00	0.00	0.00
11716	0.20	0.00	0.00	0.00	0.00
11717	0.20	0.00	0.00	0.00	0.00
11718	0.20	0.00	0.00	0.00	0.00
11719	0.20	0.00	0.00	0.00	0.00
11720	0.20	0.00	0.00	0.00	0.00
11721	0.20	0.00	0.00	0.00	0.00
11722	0.20	0.00	0.00	0.00	0.00
11723	0.20	0.00	0.00	0.00	0.00
11724	0.20	0.00	0.00	0.00	0.00
11725	0.20	0.00	0.00	0.00	0.00
11726	0.20	0.00	0.00	0.00	0.00
11727	0.20	0.00	0.00	0.00	0.00
11728	0.20	0.00	0.00	0.00	0.00
11729	0.20	0.00	0.00	0.00	0.00
11730	0.20	0.00	0.00	0.00	0.00
11731	0.20	0.00	0.00	0.00	0.00
11732	0.20	0.00	0.00	0.00	0.00
11739	0.20	0.00	0.00	0.00	0.00
11740	0.20	0.00	0.00	0.00	0.00
11741	0.20	0.00	0.00	0.00	0.00
11742	0.20	0.00	0.00	0.00	0.00
11743	0.20	0.00	0.00	0.00	0.00
11744	0.20	0.00	0.00	0.00	0.00
11745	0.20	0.00	0.00	0.00	0.00
11746	0.20	0.00	0.00	0.00	0.00
11747	0.20	0.00	0.00	0.00	0.00
11748	0.20	0.00	0.00	0.00	0.00
11749	0.20	0.00	0.00	0.00	0.00
11750	0.20	0.00	0.00	0.00	0.00
11751	0.20	0.00	0.00	0.00	0.00
11752	0.20	0.00	0.00	0.00	0.00
11753	0.20	0.00	0.00	0.00	0.00
11754	0.20	0.00	0.00	0.00	0.00
11755	0.20	0.00	0.00	0.00	0.00
11756	0.20	0.00	0.00	0.00	0.00
11757	0.20	0.00	0.00	0.00	0.00
11758	0.20	0.00	0.00	0.00	0.00
11772	0.20	0.00	0.00	0.00	0.00
11773	0.20	0.00	0.00	0.00	0.00
11774	0.20	0.00	0.00	0.00	0.00
11775	0.20	0.00	0.00	0.00	0.00
11776	0.20	0.00	0.00	0.00	0.00
11777	0.20	0.00	0.00	0.00	0.00
11778	0.20	0.00	0.00	0.00	0.00
11779	0.20	0.00	0.00	0.00	0.00

11780	0.20	0.00	0.00	0.00	0.00
11781	0.20	0.00	0.00	0.00	0.00
11782	0.20	0.00	0.00	0.00	0.00
11783	0.20	0.00	0.00	0.00	0.00
11784	0.20	0.00	0.00	0.00	0.00
11785	0.20	0.00	0.00	0.00	0.00
11786	0.20	0.00	0.00	0.00	0.00
11820	0.20	0.00	0.00	0.00	0.00
11821	0.20	0.00	0.00	0.00	0.00
11822	0.20	0.00	0.00	0.00	0.00
11823	0.20	0.00	0.00	0.00	0.00
11824	0.20	0.00	0.00	0.00	0.00
11825	0.20	0.00	0.00	0.00	0.00
11826	0.20	0.00	0.00	0.00	0.00
11827	0.20	0.00	0.00	0.00	0.00
11828	0.20	0.00	0.00	0.00	0.00
11829	0.20	0.00	0.00	0.00	0.00
11830	0.20	0.00	0.00	0.00	0.00
11831	0.20	0.00	0.00	0.00	0.00
11832	0.20	0.00	0.00	0.00	0.00
11833	0.20	0.00	0.00	0.00	0.00
11834	0.20	0.00	0.00	0.00	0.00
11835	0.20	0.00	0.00	0.00	0.00
11836	0.20	0.00	0.00	0.00	0.00
11837	0.20	0.00	0.00	0.00	0.00
11838	0.20	0.00	0.00	0.00	0.00
11839	0.20	0.00	0.00	0.00	0.00
11846	0.20	0.00	0.00	0.00	0.00
11847	0.20	0.00	0.00	0.00	0.00
11848	0.20	0.00	0.00	0.00	0.00
11849	0.20	0.00	0.00	0.00	0.00
11850	0.20	0.00	0.00	0.00	0.00
11851	0.20	0.00	0.00	0.00	0.00
11852	0.20	0.00	0.00	0.00	0.00
11853	0.20	0.00	0.00	0.00	0.00
11854	0.20	0.00	0.00	0.00	0.00
11855	0.20	0.00	0.00	0.00	0.00
11856	0.20	0.00	0.00	0.00	0.00
11857	0.20	0.00	0.00	0.00	0.00
11858	0.20	0.00	0.00	0.00	0.00
11859	0.20	0.00	0.00	0.00	0.00
11860	0.20	0.00	0.00	0.00	0.00
11861	0.20	0.00	0.00	0.00	0.00
11862	0.20	0.00	0.00	0.00	0.00
11863	0.20	0.00	0.00	0.00	0.00
11864	0.20	0.00	0.00	0.00	0.00
11865	0.20	0.00	0.00	0.00	0.00
11879	0.20	0.00	0.00	0.00	0.00
11880	0.20	0.00	0.00	0.00	0.00
11881	0.20	0.00	0.00	0.00	0.00
11882	0.20	0.00	0.00	0.00	0.00
11883	0.20	0.00	0.00	0.00	0.00
11884	0.20	0.00	0.00	0.00	0.00
11885	0.20	0.00	0.00	0.00	0.00
11886	0.20	0.00	0.00	0.00	0.00
11887	0.20	0.00	0.00	0.00	0.00
11888	0.20	0.00	0.00	0.00	0.00
11889	0.20	0.00	0.00	0.00	0.00
11890	0.20	0.00	0.00	0.00	0.00
11891	0.20	0.00	0.00	0.00	0.00
11892	0.20	0.00	0.00	0.00	0.00
11893	0.20	0.00	0.00	0.00	0.00
11927	0.20	0.00	0.00	0.00	0.00
11928	0.20	0.00	0.00	0.00	0.00
11929	0.20	0.00	0.00	0.00	0.00
11930	0.20	0.00	0.00	0.00	0.00
11931	0.20	0.00	0.00	0.00	0.00
11932	0.20	0.00	0.00	0.00	0.00
11933	0.20	0.00	0.00	0.00	0.00
11934	0.20	0.00	0.00	0.00	0.00
11935	0.20	0.00	0.00	0.00	0.00
11936	0.20	0.00	0.00	0.00	0.00
11937	0.20	0.00	0.00	0.00	0.00
11938	0.20	0.00	0.00	0.00	0.00
11939	0.20	0.00	0.00	0.00	0.00
11940	0.20	0.00	0.00	0.00	0.00
11941	0.20	0.00	0.00	0.00	0.00
11942	0.20	0.00	0.00	0.00	0.00
11943	0.20	0.00	0.00	0.00	0.00
11944	0.20	0.00	0.00	0.00	0.00
11945	0.20	0.00	0.00	0.00	0.00
11946	0.20	0.00	0.00	0.00	0.00
11953	0.20	0.00	0.00	0.00	0.00
11954	0.20	0.00	0.00	0.00	0.00
11955	0.20	0.00	0.00	0.00	0.00
11956	0.20	0.00	0.00	0.00	0.00
11957	0.20	0.00	0.00	0.00	0.00
11958	0.20	0.00	0.00	0.00	0.00
11959	0.20	0.00	0.00	0.00	0.00
11960	0.20	0.00	0.00	0.00	0.00
11961	0.20	0.00	0.00	0.00	0.00
11962	0.20	0.00	0.00	0.00	0.00
11963	0.20	0.00	0.00	0.00	0.00
11964	0.20	0.00	0.00	0.00	0.00
11965	0.20	0.00	0.00	0.00	0.00
11966	0.20	0.00	0.00	0.00	0.00
11967	0.20	0.00	0.00	0.00	0.00
11968	0.20	0.00	0.00	0.00	0.00
11969	0.20	0.00	0.00	0.00	0.00
11970	0.20	0.00	0.00	0.00	0.00
11971	0.20	0.00	0.00	0.00	0.00
11972	0.20	0.00	0.00	0.00	0.00
11980	0.20	0.00	0.00	0.00	0.00
11981	0.20	0.00	0.00	0.00	0.00
11982	0.20	0.00	0.00	0.00	0.00
11983	0.20	0.00	0.00	0.00	0.00
11984	0.20	0.00	0.00	0.00	0.00
11985	0.20	0.00	0.00	0.00	0.00
11986	0.20	0.00	0.00	0.00	0.00
11987	0.20	0.00	0.00	0.00	0.00
11988	0.20	0.00	0.00	0.00	0.00
11989	0.20	0.00	0.00	0.00	0.00
11990	0.20	0.00	0.00	0.00	0.00
11991	0.20	0.00	0.00	0.00	0.00
11992	0.20	0.00	0.00	0.00	0.00
11993	0.20	0.00	0.00	0.00	0.00
11994	0.20	0.00	0.00	0.00	0.00
11995	0.20	0.00	0.00	0.00	0.00
11996	0.20	0.00	0.00	0.00	0.00
11997	0.20	0.00	0.00	0.00	0.00
11998	0.20	0.00	0.00	0.00	0.00
11999	0.20	0.00	0.00	0.00	0.00
12000	0.20	0.00	0.00	0.00	0.00
12034	0.20	0.00	0.00	0.00	0.00
12035	0.20	0.00	0.00	0.00	0.00
12036	0.20	0.00	0.00	0.00	0.00
12037	0.20	0.00	0.00	0.00	0.00
12038	0.20	0.00	0.00	0.00	0.00
12039	0.20	0.00	0.00	0.00	0.00
12040	0.20	0.00	0.00	0.00	0.00
12041	0.20	0.00	0.00	0.00	0.00
12042	0.20	0.00	0.00	0.00	0.00
12043	0.20	0.00	0.00	0.00	0.00
12044	0.20	0.00	0.00	0.00	0.00
12045	0.20	0.00	0.00	0.00	0.00
12046	0.20	0.00	0.00	0.00	0.00
12047	0.20	0.00	0.00	0.00	0.00
12048	0.20	0.00	0.00	0.00	0.00
12049	0.20	0.00	0.00	0.00	0.00
12050	0.20	0.00	0.00	0.00	0.00
12051	0.20	0.00	0.00	0.00	0.00
12052	0.20	0.00	0.00	0.00	0.00
12053	0.20	0.00	0.00	0.00	0.00
12067	0.20	0.00	0.00	0.00	0.00
12068	0.20	0.00	0.00	0.00	0.00
12069	0.20	0.00	0.00	0.00	0.00
12070	0.20	0.00	0.00	0.00	0.00
12071	0.20	0.00	0.00	0.00	0.00
12072	0.20	0.00	0.00	0.00	0.00
12073	0.20	0.00	0.00	0.00	0.00
12074	0.20	0.00	0.00	0.00	0.00
12075	0.20	0.00	0.00	0.00	0.00
12076	0.20	0.00	0.00	0.00	0.00
12077	0.20	0.00	0.00	0.00	0.00
12078	0.20	0.00	0.00	0.00	0.00
12079	0.20	0.00	0.00	0.00	0.00
12087	0.20	0.00	0.00	0.00	0.00
12088	0.20	0.00	0.00	0.00	0.00
12089	0.20	0.00	0.00	0.00	0.00
12090	0.20	0.00	0.00	0.00	0.00
12091	0.20	0.00	0.00	0.00	0.00
12092	0.20	0.00	0.00	0.00	0.00
12093	0.20	0.00	0.00	0.00	0.00
12094	0.20	0.00	0.00	0.00	0.00
12095	0.20	0.00	0.00	0.00	0.00
12096	0.20	0.00	0.00	0.00	0.00
12097	0.20	0.00	0.00	0.00	0.00
12098	0.20	0.00	0.00	0.00	0.00
12099	0.20	0.00	0.00	0.00	0.00
12100	0.20	0.00	0.00	0.00	0.00
12101	0.20	0.00	0.00	0.00	0.00
12102	0.20	0.00	0.00	0.00	0.00
12103	0.20	0.00	0.00	0.00	0.00
12104	0.20	0.00	0.00	0.00	0.00
12105	0.20	0.00	0.00	0.00	0.00
12106	0.20	0.00	0.00	0.00	0.00
12107	0.20	0.00	0.00	0.00	0.00
12141	0.20	0.00	0.00	0.00	0.00
12142	0.20	0.00	0.00	0.00	0.00
12143	0.20	0.00	0.00	0.00	0.00
12144	0.20	0.00	0.00	0.00	0.00
12145	0.20	0.00	0.00	0.00	0.00
12146	0.20	0.00	0.00	0.00	0.00
12147	0.20	0.00	0.00	0.00	0.00
12148	0.20	0.00	0.00	0.00	0.00
12149	0.20	0.00	0.00	0.00	0.00
12150	0.20	0.00	0.00	0.00	0.00
12151	0.20	0.00	0.00	0.00	0.00

12152	0.20	0.00	0.00	0.00	0.00
12153	0.20	0.00	0.00	0.00	0.00
12154	0.20	0.00	0.00	0.00	0.00
12155	0.20	0.00	0.00	0.00	0.00
12156	0.20	0.00	0.00	0.00	0.00
12157	0.20	0.00	0.00	0.00	0.00
12158	0.20	0.00	0.00	0.00	0.00
12159	0.20	0.00	0.00	0.00	0.00
12160	0.20	0.00	0.00	0.00	0.00
12174	0.20	0.00	0.00	0.00	0.00
12175	0.20	0.00	0.00	0.00	0.00
12176	0.20	0.00	0.00	0.00	0.00
12177	0.20	0.00	0.00	0.00	0.00
12178	0.20	0.00	0.00	0.00	0.00
12179	0.20	0.00	0.00	0.00	0.00
12180	0.20	0.00	0.00	0.00	0.00
12181	0.20	0.00	0.00	0.00	0.00
12182	0.20	0.00	0.00	0.00	0.00
12183	0.20	0.00	0.00	0.00	0.00
12184	0.20	0.00	0.00	0.00	0.00
12185	0.20	0.00	0.00	0.00	0.00
12186	0.20	0.00	0.00	0.00	0.00
12194	0.20	0.00	0.00	0.00	0.00
12195	0.20	0.00	0.00	0.00	0.00
12196	0.20	0.00	0.00	0.00	0.00
12197	0.20	0.00	0.00	0.00	0.00
12198	0.20	0.00	0.00	0.00	0.00
12199	0.20	0.00	0.00	0.00	0.00
12200	0.20	0.00	0.00	0.00	0.00
12201	0.20	0.00	0.00	0.00	0.00
12202	0.20	0.00	0.00	0.00	0.00
12203	0.20	0.00	0.00	0.00	0.00
12204	0.20	0.00	0.00	0.00	0.00
12205	0.20	0.00	0.00	0.00	0.00
12206	0.20	0.00	0.00	0.00	0.00
12207	0.20	0.00	0.00	0.00	0.00
12208	0.20	0.00	0.00	0.00	0.00
12209	0.20	0.00	0.00	0.00	0.00
12210	0.20	0.00	0.00	0.00	0.00
12211	0.20	0.00	0.00	0.00	0.00
12212	0.20	0.00	0.00	0.00	0.00
12213	0.20	0.00	0.00	0.00	0.00
12214	0.20	0.00	0.00	0.00	0.00
12255	0.20	0.00	0.00	0.00	0.00
12256	0.20	0.00	0.00	0.00	0.00
12257	0.20	0.00	0.00	0.00	0.00
12258	0.20	0.00	0.00	0.00	0.00
12259	0.20	0.00	0.00	0.00	0.00
12260	0.20	0.00	0.00	0.00	0.00
12261	0.20	0.00	0.00	0.00	0.00
12262	0.20	0.00	0.00	0.00	0.00
12263	0.20	0.00	0.00	0.00	0.00
12264	0.20	0.00	0.00	0.00	0.00
12265	0.20	0.00	0.00	0.00	0.00
12266	0.20	0.00	0.00	0.00	0.00
12267	0.20	0.00	0.00	0.00	0.00
12281	0.20	0.00	0.00	0.00	0.00
12282	0.20	0.00	0.00	0.00	0.00
12283	0.20	0.00	0.00	0.00	0.00
12284	0.20	0.00	0.00	0.00	0.00
12285	0.20	0.00	0.00	0.00	0.00
12286	0.20	0.00	0.00	0.00	0.00
12287	0.20	0.00	0.00	0.00	0.00
12288	0.20	0.00	0.00	0.00	0.00
12289	0.20	0.00	0.00	0.00	0.00
12290	0.20	0.00	0.00	0.00	0.00
12291	0.20	0.00	0.00	0.00	0.00
12292	0.20	0.00	0.00	0.00	0.00
12293	0.20	0.00	0.00	0.00	0.00
12301	0.20	0.00	0.00	0.00	0.00
12302	0.20	0.00	0.00	0.00	0.00
12303	0.20	0.00	0.00	0.00	0.00
12304	0.20	0.00	0.00	0.00	0.00
12305	0.20	0.00	0.00	0.00	0.00
12306	0.20	0.00	0.00	0.00	0.00
12307	0.20	0.00	0.00	0.00	0.00
12308	0.20	0.00	0.00	0.00	0.00
12309	0.20	0.00	0.00	0.00	0.00
12310	0.20	0.00	0.00	0.00	0.00
12311	0.20	0.00	0.00	0.00	0.00
12312	0.20	0.00	0.00	0.00	0.00
12313	0.20	0.00	0.00	0.00	0.00
12314	0.20	0.00	0.00	0.00	0.00
12315	0.20	0.00	0.00	0.00	0.00
12316	0.20	0.00	0.00	0.00	0.00
12317	0.20	0.00	0.00	0.00	0.00
12318	0.20	0.00	0.00	0.00	0.00
12319	0.20	0.00	0.00	0.00	0.00
12320	0.20	0.00	0.00	0.00	0.00
12321	0.20	0.00	0.00	0.00	0.00
12362	0.20	0.00	0.00	0.00	0.00
12363	0.20	0.00	0.00	0.00	0.00
12364	0.20	0.00	0.00	0.00	0.00
12365	0.20	0.00	0.00	0.00	0.00
12366	0.20	0.00	0.00	0.00	0.00
12367	0.20	0.00	0.00	0.00	0.00
12368	0.20	0.00	0.00	0.00	0.00
12369	0.20	0.00	0.00	0.00	0.00
12370	0.20	0.00	0.00	0.00	0.00
12371	0.20	0.00	0.00	0.00	0.00
12372	0.20	0.00	0.00	0.00	0.00
12373	0.20	0.00	0.00	0.00	0.00
12374	0.20	0.00	0.00	0.00	0.00
12388	0.20	0.00	0.00	0.00	0.00
12389	0.20	0.00	0.00	0.00	0.00
12390	0.20	0.00	0.00	0.00	0.00
12391	0.20	0.00	0.00	0.00	0.00
12392	0.20	0.00	0.00	0.00	0.00
12393	0.20	0.00	0.00	0.00	0.00
12394	0.20	0.00	0.00	0.00	0.00
12395	0.20	0.00	0.00	0.00	0.00
12396	0.20	0.00	0.00	0.00	0.00
12397	0.20	0.00	0.00	0.00	0.00
12398	0.20	0.00	0.00	0.00	0.00
12399	0.20	0.00	0.00	0.00	0.00
12400	0.20	0.00	0.00	0.00	0.00
12410	0.20	0.00	0.00	0.00	0.00
12411	0.20	0.00	0.00	0.00	0.00
12412	0.20	0.00	0.00	0.00	0.00
12413	0.20	0.00	0.00	0.00	0.00
12414	0.20	0.00	0.00	0.00	0.00
12415	0.20	0.00	0.00	0.00	0.00
12416	0.20	0.00	0.00	0.00	0.00
12417	0.20	0.00	0.00	0.00	0.00
12418	0.20	0.00	0.00	0.00	0.00
12419	0.20	0.00	0.00	0.00	0.00
12420	0.20	0.00	0.00	0.00	0.00
12421	0.20	0.00	0.00	0.00	0.00
12422	0.20	0.00	0.00	0.00	0.00
12423	0.20	0.00	0.00	0.00	0.00
12424	0.20	0.00	0.00	0.00	0.00
12425	0.20	0.00	0.00	0.00	0.00
12426	0.20	0.00	0.00	0.00	0.00
12427	0.20	0.00	0.00	0.00	0.00
12428	0.20	0.00	0.00	0.00	0.00
12469	0.20	0.00	0.00	0.00	0.00
12470	0.20	0.00	0.00	0.00	0.00
12471	0.20	0.00	0.00	0.00	0.00
12472	0.20	0.00	0.00	0.00	0.00
12473	0.20	0.00	0.00	0.00	0.00
12474	0.20	0.00	0.00	0.00	0.00
12475	0.20	0.00	0.00	0.00	0.00
12476	0.20	0.00	0.00	0.00	0.00
12477	0.20	0.00	0.00	0.00	0.00
12478	0.20	0.00	0.00	0.00	0.00
12479	0.20	0.00	0.00	0.00	0.00
12480	0.20	0.00	0.00	0.00	0.00
12481	0.20	0.00	0.00	0.00	0.00
12502	0.20	0.00	0.00	0.00	0.00
12503	0.20	0.00	0.00	0.00	0.00
12504	0.20	0.00	0.00	0.00	0.00
12505	0.20	0.00	0.00	0.00	0.00
12506	0.20	0.00	0.00	0.00	0.00
12507	0.20	0.00	0.00	0.00	0.00
12517	0.20	0.00	0.00	0.00	0.00
12518	0.20	0.00	0.00	0.00	0.00
12519	0.20	0.00	0.00	0.00	0.00
12520	0.20	0.00	0.00	0.00	0.00
12521	0.20	0.00	0.00	0.00	0.00
12522	0.20	0.00	0.00	0.00	0.00
12528	0.20	0.00	0.00	0.00	0.00
12529	0.20	0.00	0.00	0.00	0.00
12530	0.20	0.00	0.00	0.00	0.00
12531	0.20	0.00	0.00	0.00	0.00
12532	0.20	0.00	0.00	0.00	0.00
12533	0.20	0.00	0.00	0.00	0.00
12534	0.20	0.00	0.00	0.00	0.00
12575	0.20	0.00	0.00	0.00	0.00
12576	0.20	0.00	0.00	0.00	0.00
12577	0.20	0.00	0.00	0.00	0.00
12578	0.20	0.00	0.00	0.00	0.00
12579	0.20	0.00	0.00	0.00	0.00
12580	0.20	0.00	0.00	0.00	0.00
12581	0.20	0.00	0.00	0.00	0.00
12582	0.20	0.00	0.00	0.00	0.00
12583	0.20	0.00	0.00	0.00	0.00
12584	0.20	0.00	0.00	0.00	0.00
12585	0.20	0.00	0.00	0.00	0.00
12586	0.20	0.00	0.00	0.00	0.00
12587	0.20	0.00	0.00	0.00	0.00
12608	0.20	0.00	0.00	0.00	0.00
12609	0.20	0.00	0.00	0.00	0.00
12610	0.20	0.00	0.00	0.00	0.00
12611	0.20	0.00	0.00	0.00	0.00
12612	0.20	0.00	0.00	0.00	0.00
12613	0.20	0.00	0.00	0.00	0.00
12625	0.20	0.00	0.00	0.00	0.00
12626	0.20	0.00	0.00	0.00	0.00

12627	0.20	0.00	0.00	0.00	0.00
12628	0.20	0.00	0.00	0.00	0.00
12634	0.20	0.00	0.00	0.00	0.00
12635	0.20	0.00	0.00	0.00	0.00
12636	0.20	0.00	0.00	0.00	0.00
12637	0.20	0.00	0.00	0.00	0.00
12638	0.20	0.00	0.00	0.00	0.00
12639	0.20	0.00	0.00	0.00	0.00
12640	0.20	0.00	0.00	0.00	0.00
12681	0.20	0.00	0.00	0.00	0.00
12682	0.20	0.00	0.00	0.00	0.00
12683	0.20	0.00	0.00	0.00	0.00
12684	0.20	0.00	0.00	0.00	0.00
12685	0.20	0.00	0.00	0.00	0.00
12686	0.20	0.00	0.00	0.00	0.00
12687	0.20	0.00	0.00	0.00	0.00
12688	0.20	0.00	0.00	0.00	0.00
12689	0.20	0.00	0.00	0.00	0.00
12690	0.20	0.00	0.00	0.00	0.00
12691	0.20	0.00	0.00	0.00	0.00
12692	0.20	0.00	0.00	0.00	0.00
12693	0.20	0.00	0.00	0.00	0.00
12715	0.20	0.00	0.00	0.00	0.00
12716	0.20	0.00	0.00	0.00	0.00
12717	0.20	0.00	0.00	0.00	0.00
12718	0.20	0.00	0.00	0.00	0.00
12719	0.20	0.00	0.00	0.00	0.00
12732	0.20	0.00	0.00	0.00	0.00
12733	0.20	0.00	0.00	0.00	0.00
12734	0.20	0.00	0.00	0.00	0.00
12740	0.20	0.00	0.00	0.00	0.00
12741	0.20	0.00	0.00	0.00	0.00
12742	0.20	0.00	0.00	0.00	0.00
12743	0.20	0.00	0.00	0.00	0.00
12744	0.20	0.00	0.00	0.00	0.00
12745	0.20	0.00	0.00	0.00	0.00
12746	0.20	0.00	0.00	0.00	0.00
12776	0.20	0.00	0.00	0.00	0.00
12777	0.20	0.00	0.00	0.00	0.00
12778	0.20	0.00	0.00	0.00	0.00
12810	0.20	0.00	0.00	0.00	0.00
12811	0.20	0.00	0.00	0.00	0.00
12812	0.20	0.00	0.00	0.00	0.00
12813	0.20	0.00	0.00	0.00	0.00
12814	0.20	0.00	0.00	0.00	0.00
12835	0.20	0.00	0.00	0.00	0.00
12836	0.20	0.00	0.00	0.00	0.00
12837	0.20	0.00	0.00	0.00	0.00
12838	0.20	0.00	0.00	0.00	0.00
12839	0.20	0.00	0.00	0.00	0.00
12840	0.20	0.00	0.00	0.00	0.00
12867	0.20	0.00	0.00	0.00	0.00
12868	0.20	0.00	0.00	0.00	0.00
12869	0.20	0.00	0.00	0.00	0.00
12901	0.20	0.00	0.00	0.00	0.00
12902	0.20	0.00	0.00	0.00	0.00
12903	0.20	0.00	0.00	0.00	0.00
12904	0.20	0.00	0.00	0.00	0.00
12905	0.20	0.00	0.00	0.00	0.00
12926	0.20	0.00	0.00	0.00	0.00
12927	0.20	0.00	0.00	0.00	0.00
12928	0.20	0.00	0.00	0.00	0.00
12929	0.20	0.00	0.00	0.00	0.00
12930	0.20	0.00	0.00	0.00	0.00
12931	0.20	0.00	0.00	0.00	0.00
12956	0.20	0.00	0.00	0.00	0.00
12957	0.20	0.00	0.00	0.00	0.00
12958	0.20	0.00	0.00	0.00	0.00
12992	0.20	0.00	0.00	0.00	0.00
12993	0.20	0.00	0.00	0.00	0.00
12994	0.20	0.00	0.00	0.00	0.00
13044	0.20	0.00	0.00	0.00	0.00
13045	0.20	0.00	0.00	0.00	0.00
13046	0.20	0.00	0.00	0.00	0.00
13080	0.20	0.00	0.00	0.00	0.00
13081	0.20	0.00	0.00	0.00	0.00
13082	0.20	0.00	0.00	0.00	0.00
13083	0.20	0.00	0.00	0.00	0.00
13084	0.20	0.00	0.00	0.00	0.00
13085	0.20	0.00	0.00	0.00	0.00
13086	0.20	0.00	0.00	0.00	0.00
13087	0.20	0.00	0.00	0.00	0.00
13088	0.20	0.00	0.00	0.00	0.00
13089	0.20	0.00	0.00	0.00	0.00
13130	0.20	0.00	0.00	0.00	0.00
13131	0.20	0.00	0.00	0.00	0.00
13132	0.20	0.00	0.00	0.00	0.00
13166	0.20	0.00	0.00	0.00	0.00
13167	0.20	0.00	0.00	0.00	0.00
13168	0.20	0.00	0.00	0.00	0.00
13169	0.20	0.00	0.00	0.00	0.00
13170	0.20	0.00	0.00	0.00	0.00
13171	0.20	0.00	0.00	0.00	0.00
13172	0.20	0.00	0.00	0.00	0.00
13173	0.20	0.00	0.00	0.00	0.00
13174	0.20	0.00	0.00	0.00	0.00
13175	0.20	0.00	0.00	0.00	0.00
13214	0.20	0.00	0.00	0.00	0.00
13215	0.20	0.00	0.00	0.00	0.00
13216	0.20	0.00	0.00	0.00	0.00
13250	0.20	0.00	0.00	0.00	0.00
13251	0.20	0.00	0.00	0.00	0.00
13252	0.20	0.00	0.00	0.00	0.00
13253	0.20	0.00	0.00	0.00	0.00
13254	0.20	0.00	0.00	0.00	0.00
13255	0.20	0.00	0.00	0.00	0.00
13256	0.20	0.00	0.00	0.00	0.00
13257	0.20	0.00	0.00	0.00	0.00
13258	0.20	0.00	0.00	0.00	0.00
13259	0.20	0.00	0.00	0.00	0.00
13296	0.20	0.00	0.00	0.00	0.00
13297	0.20	0.00	0.00	0.00	0.00
13298	0.20	0.00	0.00	0.00	0.00
13332	0.20	0.00	0.00	0.00	0.00
13333	0.20	0.00	0.00	0.00	0.00
13334	0.20	0.00	0.00	0.00	0.00
13335	0.20	0.00	0.00	0.00	0.00
13336	0.20	0.00	0.00	0.00	0.00
13337	0.20	0.00	0.00	0.00	0.00
13338	0.20	0.00	0.00	0.00	0.00
13339	0.20	0.00	0.00	0.00	0.00
13340	0.20	0.00	0.00	0.00	0.00
13341	0.20	0.00	0.00	0.00	0.00
13342	0.20	0.00	0.00	0.00	0.00
13358	0.20	0.00	0.00	0.00	0.00
13359	0.20	0.00	0.00	0.00	0.00
13360	0.20	0.00	0.00	0.00	0.00
13375	0.20	0.00	0.00	0.00	0.00
13376	0.20	0.00	0.00	0.00	0.00
13377	0.20	0.00	0.00	0.00	0.00
13411	0.20	0.00	0.00	0.00	0.00
13412	0.20	0.00	0.00	0.00	0.00
13413	0.20	0.00	0.00	0.00	0.00
13414	0.20	0.00	0.00	0.00	0.00
13415	0.20	0.00	0.00	0.00	0.00
13416	0.20	0.00	0.00	0.00	0.00
13417	0.20	0.00	0.00	0.00	0.00
13418	0.20	0.00	0.00	0.00	0.00
13419	0.20	0.00	0.00	0.00	0.00
13420	0.20	0.00	0.00	0.00	0.00
13421	0.20	0.00	0.00	0.00	0.00
13437	0.20	0.00	0.00	0.00	0.00
13438	0.20	0.00	0.00	0.00	0.00
13439	0.20	0.00	0.00	0.00	0.00
1	0.15	0.00	0.00	0.00	0.00
2	0.15	0.00	0.00	0.00	0.00
3	0.15	0.00	0.00	0.00	0.00
4	0.15	0.00	0.00	0.00	0.00
5	0.15	0.00	0.00	0.00	0.00
6	0.15	0.00	0.00	0.00	0.00
7	0.15	0.00	0.00	0.00	0.00
8	0.15	0.00	0.00	0.00	0.00
9	0.15	0.00	0.00	0.00	0.00
10	0.15	0.00	0.00	0.00	0.00
11	0.15	0.00	0.00	0.00	0.00
12	0.15	0.00	0.00	0.00	0.00
13	0.15	0.00	0.00	0.00	0.00
14	0.15	0.00	0.00	0.00	0.00
15	0.15	0.00	0.00	0.00	0.00
16	0.15	0.00	0.00	0.00	0.00
17	0.15	0.00	0.00	0.00	0.00
18	0.15	0.00	0.00	0.00	0.00
19	0.15	0.00	0.00	0.00	0.00
20	0.15	0.00	0.00	0.00	0.00
21	0.15	0.00	0.00	0.00	0.00
22	0.15	0.00	0.00	0.00	0.00
23	0.15	0.00	0.00	0.00	0.00
24	0.15	0.00	0.00	0.00	0.00
25	0.15	0.00	0.00	0.00	0.00
26	0.15	0.00	0.00	0.00	0.00
27	0.15	0.00	0.00	0.00	0.00
28	0.15	0.00	0.00	0.00	0.00
29	0.15	0.00	0.00	0.00	0.00
30	0.15	0.00	0.00	0.00	0.00
31	0.15	0.00	0.00	0.00	0.00
32	0.15	0.00	0.00	0.00	0.00
33	0.15	0.00	0.00	0.00	0.00
34	0.15	0.00	0.00	0.00	0.00
35	0.15	0.00	0.00	0.00	0.00
36	0.15	0.00	0.00	0.00	0.00
37	0.15	0.00	0.00	0.00	0.00
38	0.15	0.00	0.00	0.00	0.00
39	0.15	0.00	0.00	0.00	0.00
40	0.15	0.00	0.00	0.00	0.00
41	0.15	0.00	0.00	0.00	0.00
42	0.15	0.00	0.00	0.00	0.00
43	0.15	0.00	0.00	0.00	0.00
44	0.15	0.00	0.00	0.00	0.00

45	0.15	0.00	0.00	0.00	0.00
46	0.15	0.00	0.00	0.00	0.00
47	0.15	0.00	0.00	0.00	0.00
48	0.15	0.00	0.00	0.00	0.00
49	0.15	0.00	0.00	0.00	0.00
50	0.15	0.00	0.00	0.00	0.00
51	0.15	0.00	0.00	0.00	0.00
52	0.15	0.00	0.00	0.00	0.00
53	0.15	0.00	0.00	0.00	0.00
54	0.15	0.00	0.00	0.00	0.00
55	0.15	0.00	0.00	0.00	0.00
56	0.15	0.00	0.00	0.00	0.00
57	0.15	0.00	0.00	0.00	0.00
58	0.15	0.00	0.00	0.00	0.00
59	0.15	0.00	0.00	0.00	0.00
60	0.15	0.00	0.00	0.00	0.00
61	0.15	0.00	0.00	0.00	0.00
62	0.15	0.00	0.00	0.00	0.00
63	0.15	0.00	0.00	0.00	0.00
64	0.15	0.00	0.00	0.00	0.00
65	0.15	0.00	0.00	0.00	0.00
66	0.15	0.00	0.00	0.00	0.00
67	0.15	0.00	0.00	0.00	0.00
68	0.15	0.00	0.00	0.00	0.00
69	0.15	0.00	0.00	0.00	0.00
70	0.15	0.00	0.00	0.00	0.00
71	0.15	0.00	0.00	0.00	0.00
72	0.15	0.00	0.00	0.00	0.00
73	0.15	0.00	0.00	0.00	0.00
74	0.15	0.00	0.00	0.00	0.00
75	0.15	0.00	0.00	0.00	0.00
79	0.15	0.00	0.00	0.00	0.00
80	0.15	0.00	0.00	0.00	0.00
81	0.15	0.00	0.00	0.00	0.00
82	0.15	0.00	0.00	0.00	0.00
83	0.15	0.00	0.00	0.00	0.00
84	0.15	0.00	0.00	0.00	0.00
85	0.15	0.00	0.00	0.00	0.00
86	0.15	0.00	0.00	0.00	0.00
87	0.15	0.00	0.00	0.00	0.00
88	0.15	0.00	0.00	0.00	0.00
93	0.15	0.00	0.00	0.00	0.00
94	0.15	0.00	0.00	0.00	0.00
95	0.15	0.00	0.00	0.00	0.00
96	0.15	0.00	0.00	0.00	0.00
97	0.15	0.00	0.00	0.00	0.00
98	0.15	0.00	0.00	0.00	0.00
99	0.15	0.00	0.00	0.00	0.00
100	0.15	0.00	0.00	0.00	0.00
101	0.15	0.00	0.00	0.00	0.00
102	0.15	0.00	0.00	0.00	0.00
107	0.15	0.00	0.00	0.00	0.00
108	0.15	0.00	0.00	0.00	0.00
109	0.15	0.00	0.00	0.00	0.00
110	0.15	0.00	0.00	0.00	0.00
111	0.15	0.00	0.00	0.00	0.00
112	0.15	0.00	0.00	0.00	0.00
113	0.15	0.00	0.00	0.00	0.00
114	0.15	0.00	0.00	0.00	0.00
115	0.15	0.00	0.00	0.00	0.00
121	0.15	0.00	0.00	0.00	0.00
122	0.15	0.00	0.00	0.00	0.00
123	0.15	0.00	0.00	0.00	0.00
124	0.15	0.00	0.00	0.00	0.00
125	0.15	0.00	0.00	0.00	0.00
126	0.15	0.00	0.00	0.00	0.00
127	0.15	0.00	0.00	0.00	0.00
128	0.15	0.00	0.00	0.00	0.00
129	0.15	0.00	0.00	0.00	0.00
135	0.15	0.00	0.00	0.00	0.00
136	0.15	0.00	0.00	0.00	0.00
137	0.15	0.00	0.00	0.00	0.00
138	0.15	0.00	0.00	0.00	0.00
139	0.15	0.00	0.00	0.00	0.00
140	0.15	0.00	0.00	0.00	0.00
141	0.15	0.00	0.00	0.00	0.00
142	0.15	0.00	0.00	0.00	0.00
149	0.15	0.00	0.00	0.00	0.00
150	0.15	0.00	0.00	0.00	0.00
151	0.15	0.00	0.00	0.00	0.00
152	0.15	0.00	0.00	0.00	0.00
153	0.15	0.00	0.00	0.00	0.00
154	0.15	0.00	0.00	0.00	0.00
155	0.15	0.00	0.00	0.00	0.00
156	0.15	0.00	0.00	0.00	0.00
163	0.15	0.00	0.00	0.00	0.00
164	0.15	0.00	0.00	0.00	0.00
165	0.15	0.00	0.00	0.00	0.00
166	0.15	0.00	0.00	0.00	0.00
167	0.15	0.00	0.00	0.00	0.00
168	0.15	0.00	0.00	0.00	0.00
169	0.15	0.00	0.00	0.00	0.00
170	0.15	0.00	0.00	0.00	0.00
176	0.15	0.00	0.00	0.00	0.00
177	0.15	0.00	0.00	0.00	0.00
178	0.15	0.00	0.00	0.00	0.00
179	0.15	0.00	0.00	0.00	0.00
180	0.15	0.00	0.00	0.00	0.00
181	0.15	0.00	0.00	0.00	0.00
182	0.15	0.00	0.00	0.00	0.00
183	0.15	0.00	0.00	0.00	0.00
184	0.15	0.00	0.00	0.00	0.00
190	0.15	0.00	0.00	0.00	0.00
191	0.15	0.00	0.00	0.00	0.00
192	0.15	0.00	0.00	0.00	0.00
193	0.15	0.00	0.00	0.00	0.00
194	0.15	0.00	0.00	0.00	0.00
195	0.15	0.00	0.00	0.00	0.00
196	0.15	0.00	0.00	0.00	0.00
197	0.15	0.00	0.00	0.00	0.00
198	0.15	0.00	0.00	0.00	0.00
205	0.15	0.00	0.00	0.00	0.00
206	0.15	0.00	0.00	0.00	0.00
207	0.15	0.00	0.00	0.00	0.00
208	0.15	0.00	0.00	0.00	0.00
209	0.15	0.00	0.00	0.00	0.00
210	0.15	0.00	0.00	0.00	0.00
211	0.15	0.00	0.00	0.00	0.00
212	0.15	0.00	0.00	0.00	0.00
213	0.15	0.00	0.00	0.00	0.00
220	0.15	0.00	0.00	0.00	0.00
221	0.15	0.00	0.00	0.00	0.00
222	0.15	0.00	0.00	0.00	0.00
223	0.15	0.00	0.00	0.00	0.00
224	0.15	0.00	0.00	0.00	0.00
225	0.15	0.00	0.00	0.00	0.00
226	0.15	0.00	0.00	0.00	0.00
227	0.15	0.00	0.00	0.00	0.00
228	0.15	0.00	0.00	0.00	0.00
235	0.15	0.00	0.00	0.00	0.00
236	0.15	0.00	0.00	0.00	0.00
237	0.15	0.00	0.00	0.00	0.00
238	0.15	0.00	0.00	0.00	0.00
239	0.15	0.00	0.00	0.00	0.00
240	0.15	0.00	0.00	0.00	0.00
241	0.15	0.00	0.00	0.00	0.00
242	0.15	0.00	0.00	0.00	0.00
250	0.15	0.00	0.00	0.00	0.00
251	0.15	0.00	0.00	0.00	0.00
252	0.15	0.00	0.00	0.00	0.00
253	0.15	0.00	0.00	0.00	0.00
254	0.15	0.00	0.00	0.00	0.00
255	0.15	0.00	0.00	0.00	0.00
256	0.15	0.00	0.00	0.00	0.00
257	0.15	0.00	0.00	0.00	0.00
258	0.15	0.00	0.00	0.00	0.00
259	0.15	0.00	0.00	0.00	0.00
260	0.15	0.00	0.00	0.00	0.00
261	0.15	0.00	0.00	0.00	0.00
262	0.15	0.00	0.00	0.00	0.00
263	0.15	0.00	0.00	0.00	0.00
264	0.15	0.00	0.00	0.00	0.00
265	0.15	0.00	0.00	0.00	0.00
266	0.15	0.00	0.00	0.00	0.00
267	0.15	0.00	0.00	0.00	0.00
268	0.15	0.00	0.00	0.00	0.00
269	0.15	0.00	0.00	0.00	0.00
270	0.15	0.00	0.00	0.00	0.00
271	0.15	0.00	0.00	0.00	0.00
272	0.15	0.00	0.00	0.00	0.00
273	0.15	0.00	0.00	0.00	0.00
274	0.15	0.00	0.00	0.00	0.00
275	0.15	0.00	0.00	0.00	0.00
276	0.15	0.00	0.00	0.00	0.00
277	0.15	0.00	0.00	0.00	0.00
278	0.15	0.00	0.00	0.00	0.00
279	0.15	0.00	0.00	0.00	0.00
280	0.15	0.00	0.00	0.00	0.00
281	0.15	0.00	0.00	0.00	0.00
282	0.15	0.00	0.00	0.00	0.00
283	0.15	0.00	0.00	0.00	0.00
284	0.15	0.00	0.00	0.00	0.00
285	0.15	0.00	0.00	0.00	0.00
286	0.15	0.00	0.00	0.00	0.00
287	0.15	0.00	0.00	0.00	0.00
288	0.15	0.00	0.00	0.00	0.00
289	0.15	0.00	0.00	0.00	0.00
290	0.15	0.00	0.00	0.00	0.00
291	0.15	0.00	0.00	0.00	0.00
292	0.15	0.00	0.00	0.00	0.00
293	0.15	0.00	0.00	0.00	0.00
294	0.15	0.00	0.00	0.00	0.00
295	0.15	0.00	0.00	0.00	0.00
296	0.15	0.00	0.00	0.00	0.00
297	0.15	0.00	0.00	0.00	0.00
298	0.15	0.00	0.00	0.00	0.00
299	0.15	0.00	0.00	0.00	0.00
300	0.15	0.00	0.00	0.00	0.00

301	0.15	0.00	0.00	0.00	0.00
302	0.15	0.00	0.00	0.00	0.00
303	0.15	0.00	0.00	0.00	0.00
304	0.15	0.00	0.00	0.00	0.00
305	0.15	0.00	0.00	0.00	0.00
306	0.15	0.00	0.00	0.00	0.00
307	0.15	0.00	0.00	0.00	0.00
311	0.15	0.00	0.00	0.00	0.00
312	0.15	0.00	0.00	0.00	0.00
313	0.15	0.00	0.00	0.00	0.00
314	0.15	0.00	0.00	0.00	0.00
315	0.15	0.00	0.00	0.00	0.00
316	0.15	0.00	0.00	0.00	0.00
317	0.15	0.00	0.00	0.00	0.00
318	0.15	0.00	0.00	0.00	0.00
319	0.15	0.00	0.00	0.00	0.00
320	0.15	0.00	0.00	0.00	0.00
321	0.15	0.00	0.00	0.00	0.00
322	0.15	0.00	0.00	0.00	0.00
323	0.15	0.00	0.00	0.00	0.00
324	0.15	0.00	0.00	0.00	0.00
325	0.15	0.00	0.00	0.00	0.00
326	0.15	0.00	0.00	0.00	0.00
327	0.15	0.00	0.00	0.00	0.00
328	0.15	0.00	0.00	0.00	0.00
336	0.15	0.00	0.00	0.00	0.00
337	0.15	0.00	0.00	0.00	0.00
338	0.15	0.00	0.00	0.00	0.00
339	0.15	0.00	0.00	0.00	0.00
340	0.15	0.00	0.00	0.00	0.00
341	0.15	0.00	0.00	0.00	0.00
342	0.15	0.00	0.00	0.00	0.00
343	0.15	0.00	0.00	0.00	0.00
344	0.15	0.00	0.00	0.00	0.00
345	0.15	0.00	0.00	0.00	0.00
346	0.15	0.00	0.00	0.00	0.00
347	0.15	0.00	0.00	0.00	0.00
348	0.15	0.00	0.00	0.00	0.00
349	0.15	0.00	0.00	0.00	0.00
350	0.15	0.00	0.00	0.00	0.00
351	0.15	0.00	0.00	0.00	0.00
352	0.15	0.00	0.00	0.00	0.00
353	0.15	0.00	0.00	0.00	0.00
354	0.15	0.00	0.00	0.00	0.00
355	0.15	0.00	0.00	0.00	0.00
356	0.15	0.00	0.00	0.00	0.00
357	0.15	0.00	0.00	0.00	0.00
358	0.15	0.00	0.00	0.00	0.00
359	0.15	0.00	0.00	0.00	0.00
360	0.15	0.00	0.00	0.00	0.00
361	0.15	0.00	0.00	0.00	0.00
362	0.15	0.00	0.00	0.00	0.00
363	0.15	0.00	0.00	0.00	0.00
364	0.15	0.00	0.00	0.00	0.00
365	0.15	0.00	0.00	0.00	0.00
366	0.15	0.00	0.00	0.00	0.00
367	0.15	0.00	0.00	0.00	0.00
368	0.15	0.00	0.00	0.00	0.00
369	0.15	0.00	0.00	0.00	0.00
377	0.15	0.00	0.00	0.00	0.00
378	0.15	0.00	0.00	0.00	0.00
379	0.15	0.00	0.00	0.00	0.00
380	0.15	0.00	0.00	0.00	0.00
381	0.15	0.00	0.00	0.00	0.00
382	0.15	0.00	0.00	0.00	0.00
383	0.15	0.00	0.00	0.00	0.00
384	0.15	0.00	0.00	0.00	0.00
385	0.15	0.00	0.00	0.00	0.00
386	0.15	0.00	0.00	0.00	0.00
387	0.15	0.00	0.00	0.00	0.00
388	0.15	0.00	0.00	0.00	0.00
389	0.15	0.00	0.00	0.00	0.00
390	0.15	0.00	0.00	0.00	0.00
391	0.15	0.00	0.00	0.00	0.00
392	0.15	0.00	0.00	0.00	0.00
393	0.15	0.00	0.00	0.00	0.00
394	0.15	0.00	0.00	0.00	0.00
395	0.15	0.00	0.00	0.00	0.00
396	0.15	0.00	0.00	0.00	0.00
397	0.15	0.00	0.00	0.00	0.00
398	0.15	0.00	0.00	0.00	0.00
399	0.15	0.00	0.00	0.00	0.00
400	0.15	0.00	0.00	0.00	0.00
401	0.15	0.00	0.00	0.00	0.00
402	0.15	0.00	0.00	0.00	0.00
403	0.15	0.00	0.00	0.00	0.00
404	0.15	0.00	0.00	0.00	0.00
405	0.15	0.00	0.00	0.00	0.00
406	0.15	0.00	0.00	0.00	0.00
407	0.15	0.00	0.00	0.00	0.00
408	0.15	0.00	0.00	0.00	0.00
409	0.15	0.00	0.00	0.00	0.00
410	0.15	0.00	0.00	0.00	0.00
418	0.15	0.00	0.00	0.00	0.00

419	0.15	0.00	0.00	0.00	0.00
420	0.15	0.00	0.00	0.00	0.00
421	0.15	0.00	0.00	0.00	0.00
422	0.15	0.00	0.00	0.00	0.00
423	0.15	0.00	0.00	0.00	0.00
424	0.15	0.00	0.00	0.00	0.00
425	0.15	0.00	0.00	0.00	0.00
426	0.15	0.00	0.00	0.00	0.00
427	0.15	0.00	0.00	0.00	0.00
428	0.15	0.00	0.00	0.00	0.00
429	0.15	0.00	0.00	0.00	0.00
430	0.15	0.00	0.00	0.00	0.00
431	0.15	0.00	0.00	0.00	0.00
432	0.15	0.00	0.00	0.00	0.00
433	0.15	0.00	0.00	0.00	0.00
434	0.15	0.00	0.00	0.00	0.00
435	0.15	0.00	0.00	0.00	0.00
436	0.15	0.00	0.00	0.00	0.00
437	0.15	0.00	0.00	0.00	0.00
438	0.15	0.00	0.00	0.00	0.00
439	0.15	0.00	0.00	0.00	0.00
440	0.15	0.00	0.00	0.00	0.00
441	0.15	0.00	0.00	0.00	0.00
442	0.15	0.00	0.00	0.00	0.00
443	0.15	0.00	0.00	0.00	0.00
444	0.15	0.00	0.00	0.00	0.00
445	0.15	0.00	0.00	0.00	0.00
446	0.15	0.00	0.00	0.00	0.00
447	0.15	0.00	0.00	0.00	0.00
448	0.15	0.00	0.00	0.00	0.00
449	0.15	0.00	0.00	0.00	0.00
450	0.15	0.00	0.00	0.00	0.00
451	0.15	0.00	0.00	0.00	0.00
465	0.15	0.00	0.00	0.00	0.00
466	0.15	0.00	0.00	0.00	0.00
467	0.15	0.00	0.00	0.00	0.00
468	0.15	0.00	0.00	0.00	0.00
469	0.15	0.00	0.00	0.00	0.00
470	0.15	0.00	0.00	0.00	0.00
471	0.15	0.00	0.00	0.00	0.00
472	0.15	0.00	0.00	0.00	0.00
473	0.15	0.00	0.00	0.00	0.00
474	0.15	0.00	0.00	0.00	0.00
475	0.15	0.00	0.00	0.00	0.00
476	0.15	0.00	0.00	0.00	0.00
477	0.15	0.00	0.00	0.00	0.00
478	0.15	0.00	0.00	0.00	0.00
479	0.15	0.00	0.00	0.00	0.00
480	0.15	0.00	0.00	0.00	0.00
481	0.15	0.00	0.00	0.00	0.00
482	0.15	0.00	0.00	0.00	0.00
483	0.15	0.00	0.00	0.00	0.00
491	0.15	0.00	0.00	0.00	0.00
492	0.15	0.00	0.00	0.00	0.00
493	0.15	0.00	0.00	0.00	0.00
507	0.15	0.00	0.00	0.00	0.00
508	0.15	0.00	0.00	0.00	0.00
509	0.15	0.00	0.00	0.00	0.00
510	0.15	0.00	0.00	0.00	0.00
511	0.15	0.00	0.00	0.00	0.00
512	0.15	0.00	0.00	0.00	0.00
513	0.15	0.00	0.00	0.00	0.00
514	0.15	0.00	0.00	0.00	0.00
515	0.15	0.00	0.00	0.00	0.00
516	0.15	0.00	0.00	0.00	0.00
517	0.15	0.00	0.00	0.00	0.00
518	0.15	0.00	0.00	0.00	0.00
519	0.15	0.00	0.00	0.00	0.00
520	0.15	0.00	0.00	0.00	0.00
521	0.15	0.00	0.00	0.00	0.00
522	0.15	0.00	0.00	0.00	0.00
523	0.15	0.00	0.00	0.00	0.00
524	0.15	0.00	0.00	0.00	0.00
533	0.15	0.00	0.00	0.00	0.00
534	0.15	0.00	0.00	0.00	0.00
535	0.15	0.00	0.00	0.00	0.00
549	0.15	0.00	0.00	0.00	0.00
550	0.15	0.00	0.00	0.00	0.00
551	0.15	0.00	0.00	0.00	0.00
552	0.15	0.00	0.00	0.00	0.00
553	0.15	0.00	0.00	0.00	0.00
554	0.15	0.00	0.00	0.00	0.00
555	0.15	0.00	0.00	0.00	0.00
556	0.15	0.00	0.00	0.00	0.00
557	0.15	0.00	0.00	0.00	0.00
558	0.15	0.00	0.00	0.00	0.00
559	0.15	0.00	0.00	0.00	0.00
560	0.15	0.00	0.00	0.00	0.00
561	0.15	0.00	0.00	0.00	0.00
562	0.15	0.00	0.00	0.00	0.00
563	0.15	0.00	0.00	0.00	0.00
564	0.15	0.00	0.00	0.00	0.00
565	0.15	0.00	0.00	0.00	0.00
575	0.15	0.00	0.00	0.00	0.00

576	0.15	0.00	0.00	0.00	0.00
577	0.15	0.00	0.00	0.00	0.00
603	0.15	0.00	0.00	0.00	0.00
604	0.15	0.00	0.00	0.00	0.00
605	0.15	0.00	0.00	0.00	0.00
606	0.15	0.00	0.00	0.00	0.00
607	0.15	0.00	0.00	0.00	0.00
618	0.15	0.00	0.00	0.00	0.00
619	0.15	0.00	0.00	0.00	0.00
620	0.15	0.00	0.00	0.00	0.00
647	0.15	0.00	0.00	0.00	0.00
648	0.15	0.00	0.00	0.00	0.00
649	0.15	0.00	0.00	0.00	0.00
650	0.15	0.00	0.00	0.00	0.00
662	0.15	0.00	0.00	0.00	0.00
663	0.15	0.00	0.00	0.00	0.00
664	0.15	0.00	0.00	0.00	0.00
708	0.15	0.00	0.00	0.00	0.00
709	0.15	0.00	0.00	0.00	0.00
710	0.15	0.00	0.00	0.00	0.00
711	0.15	0.00	0.00	0.00	0.00
712	0.15	0.00	0.00	0.00	0.00
713	0.15	0.00	0.00	0.00	0.00
714	0.15	0.00	0.00	0.00	0.00
715	0.15	0.00	0.00	0.00	0.00
716	0.15	0.00	0.00	0.00	0.00
717	0.15	0.00	0.00	0.00	0.00
763	0.15	0.00	0.00	0.00	0.00
764	0.15	0.00	0.00	0.00	0.00
765	0.15	0.00	0.00	0.00	0.00
766	0.15	0.00	0.00	0.00	0.00
767	0.15	0.00	0.00	0.00	0.00
768	0.15	0.00	0.00	0.00	0.00
769	0.15	0.00	0.00	0.00	0.00
770	0.15	0.00	0.00	0.00	0.00
771	0.15	0.00	0.00	0.00	0.00
772	0.15	0.00	0.00	0.00	0.00
782	0.15	0.00	0.00	0.00	0.00
783	0.15	0.00	0.00	0.00	0.00
784	0.15	0.00	0.00	0.00	0.00
785	0.15	0.00	0.00	0.00	0.00
786	0.15	0.00	0.00	0.00	0.00
787	0.15	0.00	0.00	0.00	0.00
821	0.15	0.00	0.00	0.00	0.00
822	0.15	0.00	0.00	0.00	0.00
823	0.15	0.00	0.00	0.00	0.00
824	0.15	0.00	0.00	0.00	0.00
825	0.15	0.00	0.00	0.00	0.00
826	0.15	0.00	0.00	0.00	0.00
827	0.15	0.00	0.00	0.00	0.00
828	0.15	0.00	0.00	0.00	0.00
829	0.15	0.00	0.00	0.00	0.00
830	0.15	0.00	0.00	0.00	0.00
842	0.15	0.00	0.00	0.00	0.00
843	0.15	0.00	0.00	0.00	0.00
844	0.15	0.00	0.00	0.00	0.00
845	0.15	0.00	0.00	0.00	0.00
846	0.15	0.00	0.00	0.00	0.00
847	0.15	0.00	0.00	0.00	0.00
881	0.15	0.00	0.00	0.00	0.00
882	0.15	0.00	0.00	0.00	0.00
883	0.15	0.00	0.00	0.00	0.00
884	0.15	0.00	0.00	0.00	0.00
885	0.15	0.00	0.00	0.00	0.00
886	0.15	0.00	0.00	0.00	0.00
887	0.15	0.00	0.00	0.00	0.00
888	0.15	0.00	0.00	0.00	0.00
889	0.15	0.00	0.00	0.00	0.00
890	0.15	0.00	0.00	0.00	0.00
898	0.15	0.00	0.00	0.00	0.00
899	0.15	0.00	0.00	0.00	0.00
900	0.15	0.00	0.00	0.00	0.00
901	0.15	0.00	0.00	0.00	0.00
902	0.15	0.00	0.00	0.00	0.00
903	0.15	0.00	0.00	0.00	0.00
904	0.15	0.00	0.00	0.00	0.00
905	0.15	0.00	0.00	0.00	0.00
906	0.15	0.00	0.00	0.00	0.00
907	0.15	0.00	0.00	0.00	0.00
908	0.15	0.00	0.00	0.00	0.00
909	0.15	0.00	0.00	0.00	0.00
943	0.15	0.00	0.00	0.00	0.00
944	0.15	0.00	0.00	0.00	0.00
945	0.15	0.00	0.00	0.00	0.00
946	0.15	0.00	0.00	0.00	0.00
947	0.15	0.00	0.00	0.00	0.00
948	0.15	0.00	0.00	0.00	0.00
949	0.15	0.00	0.00	0.00	0.00
950	0.15	0.00	0.00	0.00	0.00
951	0.15	0.00	0.00	0.00	0.00
952	0.15	0.00	0.00	0.00	0.00
961	0.15	0.00	0.00	0.00	0.00
962	0.15	0.00	0.00	0.00	0.00
963	0.15	0.00	0.00	0.00	0.00
964	0.15	0.00	0.00	0.00	0.00
965	0.15	0.00	0.00	0.00	0.00
966	0.15	0.00	0.00	0.00	0.00
967	0.15	0.00	0.00	0.00	0.00
968	0.15	0.00	0.00	0.00	0.00
969	0.15	0.00	0.00	0.00	0.00
970	0.15	0.00	0.00	0.00	0.00
971	0.15	0.00	0.00	0.00	0.00
972	0.15	0.00	0.00	0.00	0.00
1007	0.15	0.00	0.00	0.00	0.00
1008	0.15	0.00	0.00	0.00	0.00
1009	0.15	0.00	0.00	0.00	0.00
1010	0.15	0.00	0.00	0.00	0.00
1011	0.15	0.00	0.00	0.00	0.00
1012	0.15	0.00	0.00	0.00	0.00
1013	0.15	0.00	0.00	0.00	0.00
1014	0.15	0.00	0.00	0.00	0.00
1015	0.15	0.00	0.00	0.00	0.00
1025	0.15	0.00	0.00	0.00	0.00
1026	0.15	0.00	0.00	0.00	0.00
1027	0.15	0.00	0.00	0.00	0.00
1028	0.15	0.00	0.00	0.00	0.00
1029	0.15	0.00	0.00	0.00	0.00
1030	0.15	0.00	0.00	0.00	0.00
1031	0.15	0.00	0.00	0.00	0.00
1032	0.15	0.00	0.00	0.00	0.00
1033	0.15	0.00	0.00	0.00	0.00
1034	0.15	0.00	0.00	0.00	0.00
1035	0.15	0.00	0.00	0.00	0.00
1036	0.15	0.00	0.00	0.00	0.00
1071	0.15	0.00	0.00	0.00	0.00
1072	0.15	0.00	0.00	0.00	0.00
1073	0.15	0.00	0.00	0.00	0.00
1074	0.15	0.00	0.00	0.00	0.00
1075	0.15	0.00	0.00	0.00	0.00
1076	0.15	0.00	0.00	0.00	0.00
1077	0.15	0.00	0.00	0.00	0.00
1078	0.15	0.00	0.00	0.00	0.00
1089	0.15	0.00	0.00	0.00	0.00
1090	0.15	0.00	0.00	0.00	0.00
1091	0.15	0.00	0.00	0.00	0.00
1092	0.15	0.00	0.00	0.00	0.00
1093	0.15	0.00	0.00	0.00	0.00
1094	0.15	0.00	0.00	0.00	0.00
1095	0.15	0.00	0.00	0.00	0.00
1096	0.15	0.00	0.00	0.00	0.00
1097	0.15	0.00	0.00	0.00	0.00
1098	0.15	0.00	0.00	0.00	0.00
1099	0.15	0.00	0.00	0.00	0.00
1100	0.15	0.00	0.00	0.00	0.00
1135	0.15	0.00	0.00	0.00	0.00
1136	0.15	0.00	0.00	0.00	0.00
1137	0.15	0.00	0.00	0.00	0.00
1138	0.15	0.00	0.00	0.00	0.00
1139	0.15	0.00	0.00	0.00	0.00
1140	0.15	0.00	0.00	0.00	0.00
1141	0.15	0.00	0.00	0.00	0.00
1142	0.15	0.00	0.00	0.00	0.00
1155	0.15	0.00	0.00	0.00	0.00
1156	0.15	0.00	0.00	0.00	0.00
1157	0.15	0.00	0.00	0.00	0.00
1158	0.15	0.00	0.00	0.00	0.00
1159	0.15	0.00	0.00	0.00	0.00
1160	0.15	0.00	0.00	0.00	0.00
1161	0.15	0.00	0.00	0.00	0.00
1201	0.15	0.00	0.00	0.00	0.00
1202	0.15	0.00	0.00	0.00	0.00
1203	0.15	0.00	0.00	0.00	0.00
1204	0.15	0.00	0.00	0.00	0.00
1205	0.15	0.00	0.00	0.00	0.00
1206	0.15	0.00	0.00	0.00	0.00
1207	0.15	0.00	0.00	0.00	0.00
1208	0.15	0.00	0.00	0.00	0.00
1222	0.15	0.00	0.00	0.00	0.00
1223	0.15	0.00	0.00	0.00	0.00
1224	0.15	0.00	0.00	0.00	0.00
1225	0.15	0.00	0.00	0.00	0.00
1226	0.15	0.00	0.00	0.00	0.00
1227	0.15	0.00	0.00	0.00	0.00
1228	0.15	0.00	0.00	0.00	0.00
1268	0.15	0.00	0.00	0.00	0.00
1269	0.15	0.00	0.00	0.00	0.00
1270	0.15	0.00	0.00	0.00	0.00
1271	0.15	0.00	0.00	0.00	0.00
1272	0.15	0.00	0.00	0.00	0.00
1273	0.15	0.00	0.00	0.00	0.00
1274	0.15	0.00	0.00	0.00	0.00
1275	0.15	0.00	0.00	0.00	0.00
1290	0.15	0.00	0.00	0.00	0.00
1291	0.15	0.00	0.00	0.00	0.00
1292	0.15	0.00	0.00	0.00	0.00
1293	0.15	0.00	0.00	0.00	0.00
1294	0.15	0.00	0.00	0.00	0.00
1295	0.15	0.00	0.00	0.00	0.00

1296	0.15	0.00	0.00	0.00	0.00
1336	0.15	0.00	0.00	0.00	0.00
1337	0.15	0.00	0.00	0.00	0.00
1338	0.15	0.00	0.00	0.00	0.00
1339	0.15	0.00	0.00	0.00	0.00
1340	0.15	0.00	0.00	0.00	0.00
1341	0.15	0.00	0.00	0.00	0.00
1342	0.15	0.00	0.00	0.00	0.00
1358	0.15	0.00	0.00	0.00	0.00
1359	0.15	0.00	0.00	0.00	0.00
1360	0.15	0.00	0.00	0.00	0.00
1361	0.15	0.00	0.00	0.00	0.00
1362	0.15	0.00	0.00	0.00	0.00
1363	0.15	0.00	0.00	0.00	0.00
1364	0.15	0.00	0.00	0.00	0.00
1404	0.15	0.00	0.00	0.00	0.00
1405	0.15	0.00	0.00	0.00	0.00
1406	0.15	0.00	0.00	0.00	0.00
1407	0.15	0.00	0.00	0.00	0.00
1408	0.15	0.00	0.00	0.00	0.00
1409	0.15	0.00	0.00	0.00	0.00
1410	0.15	0.00	0.00	0.00	0.00
1427	0.15	0.00	0.00	0.00	0.00
1428	0.15	0.00	0.00	0.00	0.00
1429	0.15	0.00	0.00	0.00	0.00
1430	0.15	0.00	0.00	0.00	0.00
1431	0.15	0.00	0.00	0.00	0.00
1432	0.15	0.00	0.00	0.00	0.00
1433	0.15	0.00	0.00	0.00	0.00
1473	0.15	0.00	0.00	0.00	0.00
1474	0.15	0.00	0.00	0.00	0.00
1475	0.15	0.00	0.00	0.00	0.00
1476	0.15	0.00	0.00	0.00	0.00
1477	0.15	0.00	0.00	0.00	0.00
1478	0.15	0.00	0.00	0.00	0.00
1479	0.15	0.00	0.00	0.00	0.00
1497	0.15	0.00	0.00	0.00	0.00
1498	0.15	0.00	0.00	0.00	0.00
1499	0.15	0.00	0.00	0.00	0.00
1500	0.15	0.00	0.00	0.00	0.00
1501	0.15	0.00	0.00	0.00	0.00
1502	0.15	0.00	0.00	0.00	0.00
1503	0.15	0.00	0.00	0.00	0.00
1543	0.15	0.00	0.00	0.00	0.00
1544	0.15	0.00	0.00	0.00	0.00
1545	0.15	0.00	0.00	0.00	0.00
1546	0.15	0.00	0.00	0.00	0.00
1547	0.15	0.00	0.00	0.00	0.00
1548	0.15	0.00	0.00	0.00	0.00
1549	0.15	0.00	0.00	0.00	0.00
1568	0.15	0.00	0.00	0.00	0.00
1569	0.15	0.00	0.00	0.00	0.00
1570	0.15	0.00	0.00	0.00	0.00
1571	0.15	0.00	0.00	0.00	0.00
1572	0.15	0.00	0.00	0.00	0.00
1573	0.15	0.00	0.00	0.00	0.00
1574	0.15	0.00	0.00	0.00	0.00
1614	0.15	0.00	0.00	0.00	0.00
1615	0.15	0.00	0.00	0.00	0.00
1616	0.15	0.00	0.00	0.00	0.00
1617	0.15	0.00	0.00	0.00	0.00
1618	0.15	0.00	0.00	0.00	0.00
1619	0.15	0.00	0.00	0.00	0.00
1639	0.15	0.00	0.00	0.00	0.00
1640	0.15	0.00	0.00	0.00	0.00
1641	0.15	0.00	0.00	0.00	0.00
1642	0.15	0.00	0.00	0.00	0.00
1643	0.15	0.00	0.00	0.00	0.00
1644	0.15	0.00	0.00	0.00	0.00
1645	0.15	0.00	0.00	0.00	0.00
1685	0.15	0.00	0.00	0.00	0.00
1686	0.15	0.00	0.00	0.00	0.00
1687	0.15	0.00	0.00	0.00	0.00
1688	0.15	0.00	0.00	0.00	0.00
1689	0.15	0.00	0.00	0.00	0.00
1690	0.15	0.00	0.00	0.00	0.00
1711	0.15	0.00	0.00	0.00	0.00
1712	0.15	0.00	0.00	0.00	0.00
1713	0.15	0.00	0.00	0.00	0.00
1714	0.15	0.00	0.00	0.00	0.00
1715	0.15	0.00	0.00	0.00	0.00
1716	0.15	0.00	0.00	0.00	0.00
1717	0.15	0.00	0.00	0.00	0.00
1757	0.15	0.00	0.00	0.00	0.00
1758	0.15	0.00	0.00	0.00	0.00
1759	0.15	0.00	0.00	0.00	0.00
1760	0.15	0.00	0.00	0.00	0.00
1761	0.15	0.00	0.00	0.00	0.00
1762	0.15	0.00	0.00	0.00	0.00
1784	0.15	0.00	0.00	0.00	0.00
1785	0.15	0.00	0.00	0.00	0.00
1786	0.15	0.00	0.00	0.00	0.00
1787	0.15	0.00	0.00	0.00	0.00
1788	0.15	0.00	0.00	0.00	0.00

1789	0.15	0.00	0.00	0.00	0.00
1790	0.15	0.00	0.00	0.00	0.00
1830	0.15	0.00	0.00	0.00	0.00
1831	0.15	0.00	0.00	0.00	0.00
1832	0.15	0.00	0.00	0.00	0.00
1833	0.15	0.00	0.00	0.00	0.00
1834	0.15	0.00	0.00	0.00	0.00
1903	0.15	0.00	0.00	0.00	0.00
1904	0.15	0.00	0.00	0.00	0.00
1905	0.15	0.00	0.00	0.00	0.00
1906	0.15	0.00	0.00	0.00	0.00
1907	0.15	0.00	0.00	0.00	0.00
1976	0.15	0.00	0.00	0.00	0.00
1977	0.15	0.00	0.00	0.00	0.00
1978	0.15	0.00	0.00	0.00	0.00
1979	0.15	0.00	0.00	0.00	0.00
1980	0.15	0.00	0.00	0.00	0.00
2050	0.15	0.00	0.00	0.00	0.00
2051	0.15	0.00	0.00	0.00	0.00
2052	0.15	0.00	0.00	0.00	0.00
2053	0.15	0.00	0.00	0.00	0.00
2054	0.15	0.00	0.00	0.00	0.00
2055	0.15	0.00	0.00	0.00	0.00
2126	0.15	0.00	0.00	0.00	0.00
2127	0.15	0.00	0.00	0.00	0.00
2128	0.15	0.00	0.00	0.00	0.00
2129	0.15	0.00	0.00	0.00	0.00
2130	0.15	0.00	0.00	0.00	0.00
2131	0.15	0.00	0.00	0.00	0.00
2202	0.15	0.00	0.00	0.00	0.00
2203	0.15	0.00	0.00	0.00	0.00
2204	0.15	0.00	0.00	0.00	0.00
2205	0.15	0.00	0.00	0.00	0.00
2206	0.15	0.00	0.00	0.00	0.00
2207	0.15	0.00	0.00	0.00	0.00
2278	0.15	0.00	0.00	0.00	0.00
2279	0.15	0.00	0.00	0.00	0.00
2280	0.15	0.00	0.00	0.00	0.00
2281	0.15	0.00	0.00	0.00	0.00
2282	0.15	0.00	0.00	0.00	0.00
2283	0.15	0.00	0.00	0.00	0.00
2354	0.15	0.00	0.00	0.00	0.00
2355	0.15	0.00	0.00	0.00	0.00
2356	0.15	0.00	0.00	0.00	0.00
2357	0.15	0.00	0.00	0.00	0.00
2358	0.15	0.00	0.00	0.00	0.00
2359	0.15	0.00	0.00	0.00	0.00
2430	0.15	0.00	0.00	0.00	0.00
2431	0.15	0.00	0.00	0.00	0.00
2432	0.15	0.00	0.00	0.00	0.00
2433	0.15	0.00	0.00	0.00	0.00
2434	0.15	0.00	0.00	0.00	0.00
2435	0.15	0.00	0.00	0.00	0.00
2506	0.15	0.00	0.00	0.00	0.00
2507	0.15	0.00	0.00	0.00	0.00
2508	0.15	0.00	0.00	0.00	0.00
2509	0.15	0.00	0.00	0.00	0.00
2510	0.15	0.00	0.00	0.00	0.00
2511	0.15	0.00	0.00	0.00	0.00
2582	0.15	0.00	0.00	0.00	0.00
2583	0.15	0.00	0.00	0.00	0.00
2584	0.15	0.00	0.00	0.00	0.00
2585	0.15	0.00	0.00	0.00	0.00
2586	0.15	0.00	0.00	0.00	0.00
2587	0.15	0.00	0.00	0.00	0.00
8621	0.10	0.00	0.00	0.00	0.00
8622	0.10	0.00	0.00	0.00	0.00
8623	0.10	0.00	0.00	0.00	0.00
8624	0.10	0.00	0.00	0.00	0.00
8625	0.10	0.00	0.00	0.00	0.00
8626	0.10	0.00	0.00	0.00	0.00
8627	0.10	0.00	0.00	0.00	0.00
8628	0.10	0.00	0.00	0.00	0.00
8629	0.10	0.00	0.00	0.00	0.00
8630	0.10	0.00	0.00	0.00	0.00
8631	0.10	0.00	0.00	0.00	0.00
8710	0.10	0.00	0.00	0.00	0.00
8711	0.10	0.00	0.00	0.00	0.00
8712	0.10	0.00	0.00	0.00	0.00
8713	0.10	0.00	0.00	0.00	0.00
8714	0.10	0.00	0.00	0.00	0.00
8715	0.10	0.00	0.00	0.00	0.00
8716	0.10	0.00	0.00	0.00	0.00
8717	0.10	0.00	0.00	0.00	0.00
8718	0.10	0.00	0.00	0.00	0.00
8719	0.10	0.00	0.00	0.00	0.00
8720	0.10	0.00	0.00	0.00	0.00
8721	0.10	0.00	0.00	0.00	0.00
8722	0.10	0.00	0.00	0.00	0.00
8800	0.10	0.00	0.00	0.00	0.00
8801	0.10	0.00	0.00	0.00	0.00
8802	0.10	0.00	0.00	0.00	0.00
8803	0.10	0.00	0.00	0.00	0.00
8804	0.10	0.00	0.00	0.00	0.00

8805	0.10	0.00	0.00	0.00	0.00
8806	0.10	0.00	0.00	0.00	0.00
8807	0.10	0.00	0.00	0.00	0.00
8808	0.10	0.00	0.00	0.00	0.00
8809	0.10	0.00	0.00	0.00	0.00
8810	0.10	0.00	0.00	0.00	0.00
8811	0.10	0.00	0.00	0.00	0.00
8812	0.10	0.00	0.00	0.00	0.00
8891	0.10	0.00	0.00	0.00	0.00
8892	0.10	0.00	0.00	0.00	0.00
8893	0.10	0.00	0.00	0.00	0.00
8894	0.10	0.00	0.00	0.00	0.00
8897	0.10	0.00	0.00	0.00	0.00
8898	0.10	0.00	0.00	0.00	0.00
8899	0.10	0.00	0.00	0.00	0.00
8900	0.10	0.00	0.00	0.00	0.00
8901	0.10	0.00	0.00	0.00	0.00
8902	0.10	0.00	0.00	0.00	0.00
8903	0.10	0.00	0.00	0.00	0.00
8983	0.10	0.00	0.00	0.00	0.00
8984	0.10	0.00	0.00	0.00	0.00
8985	0.10	0.00	0.00	0.00	0.00
8986	0.10	0.00	0.00	0.00	0.00
8990	0.10	0.00	0.00	0.00	0.00
8991	0.10	0.00	0.00	0.00	0.00
8992	0.10	0.00	0.00	0.00	0.00
8993	0.10	0.00	0.00	0.00	0.00
8994	0.10	0.00	0.00	0.00	0.00
8995	0.10	0.00	0.00	0.00	0.00
9075	0.10	0.00	0.00	0.00	0.00
9076	0.10	0.00	0.00	0.00	0.00
9084	0.10	0.00	0.00	0.00	0.00
9085	0.10	0.00	0.00	0.00	0.00
9086	0.10	0.00	0.00	0.00	0.00
9087	0.10	0.00	0.00	0.00	0.00
9168	0.10	0.00	0.00	0.00	0.00
9178	0.10	0.00	0.00	0.00	0.00
9179	0.10	0.00	0.00	0.00	0.00
9180	0.10	0.00	0.00	0.00	0.00
9272	0.10	0.00	0.00	0.00	0.00
9273	0.10	0.00	0.00	0.00	0.00
9274	0.10	0.00	0.00	0.00	0.00
9367	0.10	0.00	0.00	0.00	0.00
9368	0.10	0.00	0.00	0.00	0.00
9369	0.10	0.00	0.00	0.00	0.00
9459	0.10	0.00	0.00	0.00	0.00
9460	0.10	0.00	0.00	0.00	0.00
9461	0.10	0.00	0.00	0.00	0.00
9462	0.10	0.00	0.00	0.00	0.00
9463	0.10	0.00	0.00	0.00	0.00
9464	0.10	0.00	0.00	0.00	0.00
9465	0.10	0.00	0.00	0.00	0.00
9549	0.10	0.00	0.00	0.00	0.00
9550	0.10	0.00	0.00	0.00	0.00
9551	0.10	0.00	0.00	0.00	0.00
9552	0.10	0.00	0.00	0.00	0.00
9553	0.10	0.00	0.00	0.00	0.00
9554	0.10	0.00	0.00	0.00	0.00
9555	0.10	0.00	0.00	0.00	0.00
9556	0.10	0.00	0.00	0.00	0.00
9557	0.10	0.00	0.00	0.00	0.00
9558	0.10	0.00	0.00	0.00	0.00
9559	0.10	0.00	0.00	0.00	0.00
9560	0.10	0.00	0.00	0.00	0.00
9561	0.10	0.00	0.00	0.00	0.00
9646	0.10	0.00	0.00	0.00	0.00
9647	0.10	0.00	0.00	0.00	0.00
9648	0.10	0.00	0.00	0.00	0.00
9649	0.10	0.00	0.00	0.00	0.00
9650	0.10	0.00	0.00	0.00	0.00
9651	0.10	0.00	0.00	0.00	0.00
9652	0.10	0.00	0.00	0.00	0.00
9653	0.10	0.00	0.00	0.00	0.00
9654	0.10	0.00	0.00	0.00	0.00
9655	0.10	0.00	0.00	0.00	0.00
9656	0.10	0.00	0.00	0.00	0.00
9657	0.10	0.00	0.00	0.00	0.00
9658	0.10	0.00	0.00	0.00	0.00
9744	0.10	0.00	0.00	0.00	0.00
9745	0.10	0.00	0.00	0.00	0.00
9746	0.10	0.00	0.00	0.00	0.00
9747	0.10	0.00	0.00	0.00	0.00
9748	0.10	0.00	0.00	0.00	0.00
9749	0.10	0.00	0.00	0.00	0.00
9750	0.10	0.00	0.00	0.00	0.00
9751	0.10	0.00	0.00	0.00	0.00
9752	0.10	0.00	0.00	0.00	0.00
9753	0.10	0.00	0.00	0.00	0.00
9754	0.10	0.00	0.00	0.00	0.00
9755	0.10	0.00	0.00	0.00	0.00
9756	0.10	0.00	0.00	0.00	0.00
9842	0.10	0.00	0.00	0.00	0.00
9843	0.10	0.00	0.00	0.00	0.00
9844	0.10	0.00	0.00	0.00	0.00
9845	0.10	0.00	0.00	0.00	0.00
9846	0.10	0.00	0.00	0.00	0.00
9847	0.10	0.00	0.00	0.00	0.00
9848	0.10	0.00	0.00	0.00	0.00
9849	0.10	0.00	0.00	0.00	0.00
9850	0.10	0.00	0.00	0.00	0.00
9851	0.10	0.00	0.00	0.00	0.00
9852	0.10	0.00	0.00	0.00	0.00
9853	0.10	0.00	0.00	0.00	0.00
9854	0.10	0.00	0.00	0.00	0.00
13412	0.40	0.00	0.00	0.00	0.00
13413	0.40	0.00	0.00	0.00	0.00
13414	0.40	0.00	0.00	0.00	0.00
13478	0.30	0.00	0.00	0.00	0.00
13541	0.30	0.00	0.00	0.00	0.00

Appendix D.7.B

Printouts of Future Condition *CONT.DAT, TOLER.DAT, FPLAIN.DAT,* and *ARF.DAT* Files

CONT.DAT File

```
12 .05 2 0      GUI version 2002.6.3
13565 1 100
0 0 1 0 1 1 0
2 2 0
0 0 0.20 0 0 .15
2 0 0
2 344
.1 1
```

TOLER.DAT File

```
1
3 0.0125 0.30 0.30 0.10 0.50 5.00
0 0.00
1.00 30.00
```

FPLAIN.DAT File (NOTE: file is printed in columns to conserve paper)

1	0	2	6	0	0.065	2030.37
2	0	0	7	1	0.065	2032.66
3	0	4	11	0	0.065	2020.66
4	0	5	12	3	0.065	2024.02
5	0	6	13	4	0.065	2028.01
6	1	7	14	5	0.065	2030.27
7	2	8	15	6	0.065	2031.27
8	0	0	16	7	0.065	2029.89
9	0	10	19	0	0.065	2014.93
10	0	11	20	9	0.065	2016.96
11	3	12	21	10	0.065	2020.00
12	4	13	22	11	0.065	2023.57
13	5	14	23	12	0.065	2026.67
14	6	15	24	13	0.065	2028.37
15	7	16	25	14	0.065	2028.76
16	8	0	0	15	0.065	2027.74
17	0	18	28	0	0.065	2010.23
18	0	19	29	17	0.065	2011.93
19	9	20	30	18	0.065	2014.27
20	10	21	31	19	0.065	2016.68
21	11	22	32	20	0.065	2019.60
22	12	23	33	21	0.065	2022.69
23	13	24	34	22	0.065	2024.63
24	14	25	35	23	0.065	2025.96
25	15	0	36	24	0.065	2026.74
26	0	27	40	0	0.065	2003.92
27	0	28	41	26	0.065	2006.58
28	17	29	42	27	0.065	2009.06
29	18	30	43	28	0.065	2011.07
30	19	31	44	29	0.065	2012.65
31	20	32	45	30	0.065	2015.72
32	21	33	46	31	0.065	2018.69
33	22	34	47	32	0.065	2021.20
34	23	35	48	33	0.065	2022.64
35	24	36	49	34	0.065	2023.89
36	25	0	0	35	0.065	2024.68
37	0	38	50	0	0.065	1994.84
38	0	39	51	37	0.065	1998.16
39	0	40	52	38	0.065	2000.68
40	26	41	53	39	0.065	2002.89
41	27	42	54	40	0.065	2005.27
42	28	43	55	41	0.065	2007.96
43	29	44	56	42	0.065	2010.20
44	30	45	57	43	0.065	2012.23
45	31	46	58	44	0.065	2014.74
46	32	47	59	45	0.065	2017.26
47	33	48	60	46	0.065	2019.43
48	34	49	61	47	0.065	2020.37
49	35	0	62	48	0.065	2021.28
50	37	51	64	0	0.065	1995.19
51	38	52	65	50	0.065	1998.12
52	39	53	66	51	0.065	2000.41
53	40	54	67	52	0.065	2002.38
54	41	55	68	53	0.065	2004.34
55	42	56	69	54	0.065	2006.96
56	43	57	70	55	0.065	2009.42
57	44	58	71	56	0.065	2011.27
58	45	59	72	57	0.065	2012.96
59	46	60	73	58	0.065	2015.02
60	47	61	74	59	0.065	2016.87
61	48	62	75	60	0.065	2017.25
62	49	0	0	61	0.065	2017.81
63	0	64	76	0	0.065	1993.37
64	50	65	77	63	0.065	1995.47
65	51	66	78	64	0.065	1997.87
66	52	67	79	65	0.065	2000.15
67	53	68	80	66	0.065	2002.11
68	54	69	81	67	0.065	2003.97
69	55	70	82	68	0.065	2006.11
70	56	71	83	69	0.065	2008.10
71	57	72	84	70	0.065	2009.79
72	58	73	85	71	0.065	2011.19
73	59	74	86	72	0.065	2012.66
74	60	75	87	73	0.065	2014.13
75	61	0	88	74	0.065	2013.97
76	63	77	90	0	0.065	1993.22
77	64	78	91	76	0.065	1995.17
78	65	79	92	77	0.065	1997.26
79	66	80	93	78	0.065	1999.33
80	67	81	94	79	0.065	2001.24
81	68	82	95	80	0.065	2003.01
82	69	83	96	81	0.065	2004.76
83	70	84	97	82	0.065	2006.48
84	71	85	98	83	0.065	2008.11
85	72	86	99	84	0.065	2009.45
86	73	87	100	85	0.065	2009.98
87	74	88	101	86	0.065	2010.73
88	75	0	102	87	0.065	2010.62
89	0	90	103	0	0.065	1990.01
90	76	91	104	89	0.065	1992.04
91	77	92	105	90	0.065	1994.07
92	78	93	106	91	0.065	1996.02
93	79	94	107	92	0.065	1997.91
94	80	95	108	93	0.065	1999.72
95	81	96	109	94	0.065	2001.19
96	82	97	110	95	0.065	2002.58
97	83	98	111	96	0.065	2004.47
98	84	99	112	97	0.065	2006.02
99	85	100	113	98	0.065	2006.79
100	86	101	114	99	0.065	2006.49
101	87	102	115	100	0.065	2006.48
102	88	0	0	101	0.065	2006.74
103	89	104	117	0	0.065	1988.16
104	90	105	118	103	0.065	1990.20
105	91	106	119	104	0.065	1992.29
106	92	107	120	105	0.065	1994.25
107	93	108	121	106	0.065	1996.09
108	94	109	122	107	0.065	1997.65
109	95	110	123	108	0.065	1998.88
110	96	111	124	109	0.065	2000.34
111	97	112	125	110	0.065	2002.29
112	98	113	126	111	0.065	2003.51
113	99	114	127	112	0.065	2004.07
114	100	115	128	113	0.065	2003.16
115	101	0	129	114	0.065	2002.28
116	0	117	130	0	0.065	1983.81
117	103	118	131	116	0.065	1986.16
118	104	119	132	117	0.065	1988.28
119	105	120	133	118	0.065	1990.37
120	106	121	134	119	0.065	1992.23
121	107	122	135	120	0.065	1993.92
122	108	123	136	121	0.065	1995.47
123	109	124	137	122	0.065	1996.73
124	110	125	138	123	0.065	1998.24
125	111	126	139	124	0.065	1999.87
126	112	127	140	125	0.065	2000.77

127	113	128	141	126	0.065	2000.74
128	114	129	142	127	0.065	1999.47
129	115	0	0	128	0.065	1998.33
130	116	131	144	0	0.065	1981.04
131	117	132	145	130	0.065	1983.99
132	118	133	146	131	0.065	1986.42
133	119	134	147	132	0.065	1988.23
134	120	135	148	133	0.065	1989.79
135	121	136	149	134	0.065	1991.38
136	122	137	150	135	0.065	1993.11
137	123	138	151	136	0.065	1994.20
138	124	139	152	137	0.065	1995.39
139	125	140	153	138	0.065	1996.89
140	126	141	154	139	0.065	1997.62
141	127	142	155	140	0.065	1997.23
142	128	0	156	141	0.065	1995.79
143	0	144	157	0	0.065	1975.36
144	130	145	158	143	0.065	1979.29
145	131	146	159	144	0.065	1982.58
146	132	147	160	145	0.065	1984.73
147	133	148	161	146	0.065	1986.00
148	134	149	162	147	0.065	1987.26
149	135	150	163	148	0.065	1988.45
150	136	151	164	149	0.065	1989.81
151	137	152	165	150	0.065	1991.57
152	138	153	166	151	0.065	1992.75
153	139	154	167	152	0.065	1993.96
154	140	155	168	153	0.065	1994.29
155	141	156	169	154	0.065	1994.00
156	142	0	170	155	0.065	1993.24
157	143	158	171	0	0.065	1974.85
158	144	159	172	157	0.065	1978.52
159	145	160	173	158	0.065	1981.04
160	146	161	174	159	0.065	1982.79
161	147	162	175	160	0.065	1983.97
162	148	163	176	161	0.065	1985.03
163	149	164	177	162	0.065	1985.99
164	150	165	178	163	0.065	1987.51
165	151	166	179	164	0.065	1989.06
166	152	167	180	165	0.065	1990.32
167	153	168	181	166	0.065	1990.83
168	154	169	182	167	0.065	1990.83
169	155	170	183	168	0.065	1990.97
170	156	0	184	169	0.065	1990.67
171	157	172	185	0	0.065	1974.54
172	158	173	186	171	0.065	1976.95
173	159	174	187	172	0.065	1978.82
174	160	175	188	173	0.065	1980.53
175	161	176	189	174	0.065	1981.72
176	162	177	190	175	0.065	1982.58
177	163	178	191	176	0.065	1983.54
178	164	179	192	177	0.065	1984.97
179	165	180	193	178	0.065	1986.18
180	166	181	194	179	0.065	1986.96
181	167	182	195	180	0.065	1987.68
182	168	183	196	181	0.065	1987.80
183	169	184	197	182	0.065	1988.25
184	170	0	198	183	0.065	1988.48
185	171	186	200	0	0.065	1973.26
186	172	187	201	185	0.065	1975.26
187	173	188	202	186	0.065	1976.98
188	174	189	203	187	0.065	1978.42
189	175	190	204	188	0.065	1979.33
190	176	191	205	189	0.065	1979.76
191	177	192	206	190	0.065	1980.51
192	178	193	207	191	0.065	1982.38
193	179	194	208	192	0.065	1983.63
194	180	195	209	193	0.065	1984.27
195	181	196	210	194	0.065	1984.79
196	182	197	211	195	0.065	1984.87
197	183	198	212	196	0.065	1985.39
198	184	0	213	197	0.065	1985.79
199	0	200	214	0	0.065	1969.36
200	185	201	215	199	0.065	1971.23
201	186	202	216	200	0.065	1973.41
202	187	203	217	201	0.065	1975.05
203	188	204	218	202	0.065	1976.22
204	189	205	219	203	0.065	1976.49
205	190	206	220	204	0.065	1976.69
206	191	207	221	205	0.065	1977.90
207	192	208	222	206	0.065	1979.54
208	193	209	223	207	0.065	1980.70
209	194	210	224	208	0.065	1981.04
210	195	211	225	209	0.065	1982.11
211	196	212	226	210	0.065	1982.20
212	197	213	227	211	0.065	1982.64
213	198	0	228	212	0.065	1983.17
214	199	215	229	0	0.065	1967.15
215	200	216	230	214	0.065	1968.71
216	201	217	231	215	0.065	1970.77
217	202	218	232	216	0.065	1972.60
218	203	219	233	217	0.065	1973.63
219	204	220	234	218	0.065	1973.60
220	205	221	235	219	0.065	1973.14
221	206	222	236	220	0.065	1974.62
222	207	223	237	221	0.065	1976.27
223	208	224	238	222	0.065	1976.90
224	209	225	239	223	0.065	1977.66
225	210	226	240	224	0.065	1978.94
226	211	227	241	225	0.065	1979.07
227	212	228	242	226	0.065	1979.85
228	213	0	0	227	0.065	1980.05
229	214	230	244	0	0.065	1963.99
230	215	231	245	229	0.065	1965.38
231	216	232	246	230	0.065	1967.25
232	217	233	247	231	0.065	1969.22
233	218	234	248	232	0.065	1969.76
234	219	235	249	233	0.065	1969.40
235	220	236	250	234	0.065	1968.29
236	221	237	251	235	0.065	1970.46
237	222	238	252	236	0.065	1972.25
238	223	239	253	237	0.065	1972.96
239	224	240	254	238	0.065	1973.99
240	225	241	255	239	0.065	1975.10
241	226	242	256	240	0.065	1975.96
242	227	0	257	241	0.065	1976.96
243	0	244	259	0	0.065	1958.56
244	229	245	260	243	0.065	1961.53
245	230	246	261	244	0.065	1962.99
246	231	247	262	245	0.065	1964.23
247	232	248	263	246	0.065	1966.11
248	233	249	264	247	0.065	1966.24
249	234	250	265	248	0.065	1965.98
250	235	251	266	249	0.065	1964.20
251	236	252	267	250	0.065	1966.05
252	237	253	268	251	0.065	1968.01
253	238	254	269	252	0.065	1968.81
254	239	255	270	253	0.065	1969.97
255	240	256	271	254	0.065	1971.30
256	241	257	272	255	0.065	1973.15
257	242	0	273	256	0.065	1974.47
258	0	259	275	0	0.065	1949.34
259	243	260	276	258	0.065	1956.04
260	244	261	277	259	0.065	1960.22
261	245	262	278	260	0.065	1962.26
262	246	263	279	261	0.065	1962.78
263	247	264	280	262	0.065	1964.70
264	248	265	281	263	0.065	1963.73
265	249	266	282	264	0.065	1963.27
266	250	267	283	265	0.065	1959.27
267	251	268	284	266	0.065	1961.35
268	252	269	285	267	0.065	1963.49
269	253	270	286	268	0.065	1964.53
270	254	271	287	269	0.065	1966.51
271	255	272	288	270	0.065	1967.90
272	256	273	289	271	0.065	1970.17
273	257	0	290	272	0.065	1971.37
274	0	275	291	0	0.065	1941.09
275	258	276	292	274	0.065	1944.76
276	259	277	293	275	0.065	1951.51
277	260	278	294	276	0.065	1955.45
278	261	279	295	277	0.065	1956.16
279	262	280	296	278	0.065	1957.67
280	263	281	297	279	0.065	1960.20
281	264	282	298	280	0.065	1961.69
282	265	283	299	281	0.065	1961.51
283	266	284	300	282	0.065	1956.58
284	267	285	301	283	0.065	1954.71
285	268	286	302	284	0.065	1956.53
286	269	287	303	285	0.065	1957.17
287	270	288	304	286	0.065	1961.04
288	271	289	305	287	0.065	1964.61
289	272	290	306	288	0.065	1966.45
290	273	0	307	289	0.065	1967.79
291	274	292	312	0	0.065	1937.80
292	275	293	313	291	0.065	1944.67
293	276	294	314	292	0.065	1949.98
294	277	295	315	293	0.065	1952.32
295	278	296	316	294	0.065	1953.15
296	279	297	317	295	0.065	1956.02
297	280	298	318	296	0.065	1957.81
298	281	299	319	297	0.065	1958.91
299	282	300	320	298	0.065	1958.71
300	283	301	321	299	0.065	1954.19
301	284	302	322	300	0.065	1950.61
302	285	303	323	301	0.065	1951.21
303	286	304	324	302	0.065	1955.56
304	287	305	325	303	0.065	1960.64
305	288	306	326	304	0.065	1963.67
306	289	307	327	305	0.065	1964.28
307	290	0	328	306	0.065	1964.96
308	0	309	330	0	0.065	1914.63
309	0	310	331	308	0.065	1915.32
310	0	0	332	309	0.065	1914.79
311	0	312	352	0	0.065	1930.39
312	291	313	353	311	0.065	1938.58
313	292	314	354	312	0.065	1945.26
314	293	315	355	313	0.065	1948.00
315	294	316	356	314	0.065	1948.36
316	295	317	357	315	0.065	1950.04

317	296	318	358	316	0.065	1952.79
318	297	319	359	317	0.065	1955.28
319	298	320	360	318	0.065	1956.24
320	299	321	361	319	0.065	1955.43
321	300	322	362	320	0.065	1951.96
322	301	323	363	321	0.065	1945.07
323	302	324	364	322	0.065	1949.37
324	303	325	365	323	0.065	1954.88
325	304	326	366	324	0.065	1959.25
326	305	327	367	325	0.065	1962.22
327	306	328	368	326	0.065	1963.12
328	307	0	369	327	0.065	1962.63
329	0	330	370	0	0.065	1912.34
330	308	331	371	329	0.065	1913.15
331	309	332	372	330	0.065	1913.85
332	310	333	373	331	0.065	1912.90
333	0	334	374	332	0.065	1914.32
334	0	335	375	333	0.065	1913.89
335	0	336	376	334	0.065	1913.26
336	0	337	377	335	0.065	1912.93
337	0	338	378	336	0.065	1913.96
338	0	339	379	337	0.065	1917.46
339	0	340	380	338	0.065	1919.94
340	0	341	381	339	0.065	1921.18
341	0	342	382	340	0.065	1922.14
342	0	343	383	341	0.065	1922.54
343	0	344	384	342	0.065	1921.93
344	0	345	385	343	0.065	1912.63
345	0	346	386	344	0.065	1912.07
346	0	347	387	345	0.065	1914.36
347	0	348	388	346	0.065	1915.39
348	0	349	389	347	0.065	1913.90
349	0	350	390	348	0.065	1917.72
350	0	351	391	349	0.065	1921.46
351	0	352	392	350	0.065	1927.47
352	311	353	393	351	0.065	1934.57
353	312	354	394	352	0.065	1940.68
354	313	355	395	353	0.065	1944.32
355	314	356	396	354	0.065	1946.45
356	315	357	397	355	0.065	1944.35
357	316	358	398	356	0.065	1947.20
358	317	359	399	357	0.065	1950.37
359	318	360	400	358	0.065	1953.00
360	319	361	401	359	0.065	1953.45
361	320	362	402	360	0.065	1950.80
362	321	363	403	361	0.065	1946.79
363	322	364	404	362	0.065	1942.73
364	323	365	405	363	0.065	1948.65
365	324	366	406	364	0.065	1955.92
366	325	367	407	365	0.065	1958.11
367	326	368	408	366	0.065	1961.27
368	327	369	409	367	0.065	1962.04
369	328	0	410	368	0.065	1960.86
370	329	371	411	0	0.065	1910.92
371	330	372	412	370	0.065	1911.82
372	331	373	413	371	0.065	1912.56
373	332	374	414	372	0.065	1912.06
374	333	375	415	373	0.065	1912.20
375	334	376	416	374	0.065	1912.47
376	335	377	417	375	0.065	1912.02
377	336	378	418	376	0.065	1911.91
378	337	379	419	377	0.065	1914.09
379	338	380	420	378	0.065	1917.12
380	339	381	421	379	0.065	1918.72
381	340	382	422	380	0.065	1919.60
382	341	383	423	381	0.065	1920.84
383	342	384	424	382	0.065	1921.17
384	343	385	425	383	0.065	1920.39
385	344	386	426	384	0.065	1914.92
386	345	387	427	385	0.065	1910.99
387	346	388	428	386	0.065	1912.04
388	347	389	429	387	0.065	1911.79
389	348	390	430	388	0.065	1916.09
390	349	391	431	389	0.065	1923.90
391	350	392	432	390	0.065	1929.51
392	351	393	433	391	0.065	1934.50
393	352	394	434	392	0.065	1938.78
394	353	395	435	393	0.065	1941.37
395	354	396	436	394	0.065	1941.29
396	355	397	437	395	0.065	1939.68
397	356	398	438	396	0.065	1941.88
398	357	399	439	397	0.065	1946.16
399	358	400	440	398	0.065	1949.23
400	359	401	441	399	0.065	1950.57
401	360	402	442	400	0.065	1950.78
402	361	403	443	401	0.065	1947.13
403	362	404	444	402	0.065	1941.53
404	363	405	445	403	0.065	1939.53
405	364	406	446	404	0.065	1949.43
406	365	407	447	405	0.065	1954.04
407	366	408	448	406	0.065	1957.30
408	367	409	449	407	0.065	1959.21
409	368	410	450	408	0.065	1959.15
410	369	0	451	409	0.065	1958.57
411	370	412	453	0	0.065	1909.66
412	371	413	454	411	0.065	1910.54
413	372	414	455	412	0.065	1910.91
414	373	415	456	413	0.065	1910.96
415	374	416	457	414	0.065	1910.74
416	375	417	458	415	0.065	1910.79
417	376	418	459	416	0.065	1910.29
418	377	419	460	417	0.065	1911.14
419	378	420	461	418	0.065	1913.72
420	379	421	462	419	0.065	1915.47
421	380	422	463	420	0.065	1916.77
422	381	423	464	421	0.065	1917.72
423	382	424	465	422	0.065	1918.29
424	383	425	466	423	0.065	1917.89
425	384	426	467	424	0.065	1915.91
426	385	427	468	425	0.065	1914.20
427	386	428	469	426	0.065	1911.08
428	387	429	470	427	0.065	1910.93
429	388	430	471	428	0.065	1912.83
430	389	431	472	429	0.065	1917.83
431	390	432	473	430	0.065	1924.39
432	391	433	474	431	0.065	1929.15
433	392	434	475	432	0.065	1932.51
434	393	435	476	433	0.065	1935.08
435	394	436	477	434	0.065	1936.07
436	395	437	478	435	0.065	1935.70
437	396	438	479	436	0.065	1936.83
438	397	439	480	437	0.065	1939.68
439	398	440	481	438	0.065	1944.40
440	399	441	482	439	0.065	1947.18
441	400	442	483	440	0.065	1948.57
442	401	443	484	441	0.065	1946.97
443	402	444	485	442	0.065	1943.98
444	403	445	486	443	0.065	1941.16
445	404	446	487	444	0.065	1942.68
446	405	447	488	445	0.065	1946.93
447	406	448	489	446	0.065	1950.81
448	407	449	490	447	0.065	1953.14
449	408	450	491	448	0.065	1954.46
450	409	451	492	449	0.065	1954.08
451	410	0	493	450	0.065	1952.64
452	0	453	494	0	0.065	1907.44
453	411	454	495	452	0.065	1908.40
454	412	455	496	453	0.065	1909.22
455	413	456	497	454	0.065	1909.84
456	414	457	498	455	0.065	1909.28
457	415	458	499	456	0.065	1908.74
458	416	459	500	457	0.065	1909.50
459	417	460	501	458	0.065	1908.42
460	418	461	502	459	0.065	1910.16
461	419	462	503	460	0.065	1913.03
462	420	463	504	461	0.065	1915.46
463	421	464	505	462	0.065	1916.48
464	422	465	506	463	0.065	1917.63
465	423	466	507	464	0.065	1917.79
466	424	467	508	465	0.065	1917.29
467	425	468	509	466	0.065	1915.84
468	426	469	510	467	0.065	1911.93
469	427	470	511	468	0.065	1907.95
470	428	471	512	469	0.065	1907.69
471	429	472	513	470	0.065	1909.06
472	430	473	514	471	0.065	1914.77
473	431	474	515	472	0.065	1924.78
474	432	475	516	473	0.065	1931.22
475	433	476	517	474	0.065	1931.82
476	434	477	518	475	0.065	1929.87
477	435	478	519	476	0.065	1929.67
478	436	479	520	477	0.065	1928.78
479	437	480	521	478	0.065	1936.33
480	438	481	522	479	0.065	1940.95
481	439	482	523	480	0.065	1944.14
482	440	483	524	481	0.065	1944.69
483	441	484	525	482	0.08	1946.27
484	442	485	526	483	0.08	1945.13
485	443	486	527	484	0.08	1940.96
486	444	487	528	485	0.08	1935.60
487	445	488	529	486	0.08	1939.02
488	446	489	530	487	0.08	1943.93
489	447	490	531	488	0.08	1947.72
490	448	491	532	489	0.08	1949.32
491	449	492	533	490	0.08	1949.04
492	450	493	534	491	0.065	1948.13
493	451	0	535	492	0.065	1947.23
494	452	495	536	0	0.065	1906.20
495	453	496	537	494	0.065	1907.11
496	454	497	538	495	0.065	1907.82
497	455	498	539	496	0.065	1908.47
498	456	499	540	497	0.065	1907.11
499	457	500	541	498	0.065	1906.84
500	458	501	542	499	0.065	1907.19
501	459	502	543	500	0.065	1907.11
502	460	503	544	501	0.065	1909.63
503	461	504	545	502	0.065	1911.86
504	462	505	546	503	0.065	1913.95
505	463	506	547	504	0.065	1914.82
506	464	507	548	505	0.065	1915.69

507	465	508	549	506	0.065	1915.65
508	466	509	550	507	0.065	1914.68
509	467	510	551	508	0.065	1912.59
510	468	511	552	509	0.065	1909.48
511	469	512	553	510	0.065	1907.94
512	470	513	554	511	0.065	1907.65
513	471	514	555	512	0.065	1911.33
514	472	515	556	513	0.065	1918.38
515	473	516	557	514	0.065	1927.25
516	474	517	558	515	0.065	1927.33
517	475	518	559	516	0.065	1924.33
518	476	519	560	517	0.065	1920.39
519	477	520	561	518	0.065	1923.27
520	478	521	562	519	0.065	1930.27
521	479	522	563	520	0.065	1936.70
522	480	523	564	521	0.065	1940.41
523	481	524	565	522	0.065	1942.27
524	482	525	566	523	0.08	1942.87
525	483	526	567	524	0.08	1942.90
526	484	527	568	525	0.08	1941.79
527	485	528	569	526	0.08	1938.32
528	486	529	570	527	0.08	1931.47
529	487	530	571	528	0.08	1936.74
530	488	531	572	529	0.08	1940.71
531	489	532	573	530	0.08	1943.25
532	490	533	574	531	0.08	1945.41
533	491	534	575	532	0.08	1944.60
534	492	535	576	533	0.065	1943.92
535	493	0	577	534	0.065	1943.34
536	494	537	579	0	0.065	1904.99
537	495	538	580	536	0.065	1905.95
538	496	539	581	537	0.065	1906.66
539	497	540	582	538	0.065	1907.04
540	498	541	583	539	0.065	1905.74
541	499	542	584	540	0.065	1904.85
542	500	543	585	541	0.065	1904.10
543	501	544	586	542	0.065	1906.96
544	502	545	587	543	0.065	1909.29
545	503	546	588	544	0.065	1910.96
546	504	547	589	545	0.065	1912.48
547	505	548	590	546	0.065	1913.24
548	506	549	591	547	0.065	1913.73
549	507	550	592	548	0.065	1914.09
550	508	551	593	549	0.065	1913.30
551	509	552	594	550	0.065	1910.53
552	510	553	595	551	0.065	1906.90
553	511	554	596	552	0.065	1906.42
554	512	555	597	553	0.065	1906.55
555	513	556	598	554	0.065	1910.51
556	514	557	599	555	0.065	1920.71
557	515	558	600	556	0.065	1923.18
558	516	559	601	557	0.065	1919.32
559	517	560	602	558	0.065	1915.92
560	518	561	603	559	0.065	1918.97
561	519	562	604	560	0.065	1927.32
562	520	563	605	561	0.065	1933.13
563	521	564	606	562	0.065	1936.53
564	522	565	607	563	0.065	1938.26
565	523	566	608	564	0.08	1939.88
566	524	567	609	565	0.08	1940.26
567	525	568	610	566	0.08	1939.99
568	526	569	611	567	0.08	1938.71
569	527	570	612	568	0.08	1934.81
570	528	571	613	569	0.08	1931.20
571	529	572	614	570	0.08	1933.82
572	530	573	615	571	0.08	1939.15
573	531	574	616	572	0.08	1941.67
574	532	575	617	573	0.08	1943.24
575	533	576	618	574	0.08	1940.90
576	534	577	619	575	0.065	1940.75
577	535	0	620	576	0.065	1940.33
578	0	579	622	0	0.065	1902.66
579	536	580	623	578	0.065	1903.86
580	537	581	624	579	0.065	1904.89
581	538	582	625	580	0.065	1905.57
582	539	583	626	581	0.065	1904.44
583	540	584	627	582	0.065	1904.18
584	541	585	628	583	0.065	1902.62
585	542	586	629	584	0.065	1904.31
586	543	587	630	585	0.065	1905.24
587	544	588	631	586	0.065	1908.11
588	545	589	632	587	0.065	1910.39
589	546	590	633	588	0.065	1910.96
590	547	591	634	589	0.065	1911.26
591	548	592	635	590	0.065	1911.89
592	549	593	636	591	0.065	1911.61
593	550	594	637	592	0.065	1911.29
594	551	595	638	593	0.065	1909.36
595	552	596	639	594	0.065	1906.11
596	553	597	640	595	0.065	1905.16
597	554	598	641	596	0.065	1905.65
598	555	599	642	597	0.065	1908.83
599	556	600	643	598	0.065	1917.36
600	557	601	644	599	0.065	1914.19
601	558	602	645	600	0.065	1911.17
602	559	603	646	601	0.065	1914.20
603	560	604	647	602	0.065	1922.88
604	561	605	648	603	0.065	1931.00
605	562	606	649	604	0.065	1932.73
606	563	607	650	605	0.065	1933.60
607	564	608	651	606	0.065	1934.46
608	565	609	652	607	0.08	1935.39
609	566	610	653	608	0.08	1936.13
610	567	611	654	609	0.08	1936.86
611	568	612	655	610	0.08	1934.33
612	569	613	656	611	0.08	1930.86
613	570	614	657	612	0.08	1927.08
614	571	615	658	613	0.08	1930.75
615	572	616	659	614	0.08	1937.11
616	573	617	660	615	0.08	1938.46
617	574	618	661	616	0.08	1938.76
618	575	619	662	617	0.08	1936.90
619	576	620	663	618	0.065	1935.71
620	577	0	664	619	0.065	1935.42
621	0	622	667	0	0.065	1900.21
622	578	623	668	621	0.065	1901.51
623	579	624	669	622	0.065	1902.73
624	580	625	670	623	0.065	1903.76
625	581	626	671	624	0.065	1904.45
626	582	627	672	625	0.065	1903.69
627	583	628	673	626	0.065	1902.84
628	584	629	674	627	0.065	1902.00
629	585	630	675	628	0.065	1902.69
630	586	631	676	629	0.065	1904.31
631	587	632	677	630	0.065	1907.37
632	588	633	678	631	0.065	1908.83
633	589	634	679	632	0.065	1909.81
634	590	635	680	633	0.065	1909.89
635	591	636	681	634	0.065	1910.15
636	592	637	682	635	0.065	1910.22
637	593	638	683	636	0.065	1909.77
638	594	639	684	637	0.065	1907.31
639	595	640	685	638	0.065	1904.73
640	596	641	686	639	0.065	1904.53
641	597	642	687	640	0.065	1904.05
642	598	643	688	641	0.065	1904.98
643	599	644	689	642	0.065	1909.90
644	600	645	690	643	0.065	1906.69
645	601	646	691	644	0.065	1910.43
646	602	647	692	645	0.065	1918.71
647	603	648	693	646	0.065	1925.90
648	604	649	694	647	0.065	1928.94
649	605	650	695	648	0.065	1928.62
650	606	651	696	649	0.065	1928.87
651	607	652	697	650	0.08	1929.13
652	608	653	698	651	0.08	1931.83
653	609	654	699	652	0.08	1933.43
654	610	655	700	653	0.08	1933.08
655	611	656	701	654	0.08	1930.70
656	612	657	702	655	0.08	1927.27
657	613	658	703	656	0.08	1923.76
658	614	659	704	657	0.08	1929.09
659	615	660	705	658	0.08	1935.56
660	616	661	706	659	0.08	1935.90
661	617	662	707	660	0.08	1936.62
662	618	663	708	661	0.08	1934.65
663	619	664	709	662	0.065	1933.71
664	620	0	710	663	0.065	1933.01
665	0	666	720	0	0.065	1896.34
666	0	667	721	665	0.065	1897.62
667	621	668	722	666	0.065	1899.03
668	622	669	723	667	0.065	1900.39
669	623	670	724	668	0.065	1901.64
670	624	671	725	669	0.065	1902.71
671	625	672	726	670	0.065	1903.46
672	626	673	727	671	0.065	1902.51
673	627	674	728	672	0.065	1900.93
674	628	675	729	673	0.065	1899.74
675	629	676	730	674	0.065	1901.69
676	630	677	731	675	0.065	1903.47
677	631	678	732	676	0.065	1905.73
678	632	679	733	677	0.065	1907.14
679	633	680	734	678	0.065	1907.75
680	634	681	735	679	0.065	1908.02
681	635	682	736	680	0.065	1908.30
682	636	683	737	681	0.065	1908.62
683	637	684	738	682	0.065	1907.73
684	638	685	739	683	0.065	1905.50
685	639	686	740	684	0.065	1902.14
686	640	687	741	685	0.065	1901.52
687	641	688	742	686	0.065	1902.33
688	642	689	743	687	0.065	1904.27
689	643	690	744	688	0.065	1904.41
690	644	691	745	689	0.065	1906.79
691	645	692	746	690	0.065	1914.03
692	646	693	747	691	0.065	1921.98
693	647	694	748	692	0.065	1925.48
694	648	695	749	693	0.065	1924.71
695	649	696	750	694	0.08	1922.96
696	650	697	751	695	0.08	1922.90

697	651	698	752	696	0.08	1923.57
698	652	699	753	697	0.08	1927.82
699	653	700	754	698	0.08	1929.86
700	654	701	755	699	0.08	1930.57
701	655	702	756	700	0.08	1928.38
702	656	703	757	701	0.08	1923.04
703	657	704	758	702	0.08	1922.96
704	658	705	759	703	0.08	1928.39
705	659	706	760	704	0.08	1931.58
706	660	707	761	705	0.08	1932.59
707	661	708	762	706	0.08	1932.31
708	662	709	763	707	0.08	1931.30
709	663	710	764	708	0.065	1930.76
710	664	711	765	709	0.065	1931.02
711	0	712	766	710	0.065	1925.14
712	0	713	767	711	0.065	1927.55
713	0	714	768	712	0.065	1929.81
714	0	715	769	713	0.065	1933.58
715	0	716	770	714	0.065	1935.61
716	0	717	771	715	0.065	1938.16
717	0	0	772	716	0.065	1936.75
718	0	719	776	0	0.065	1892.70
719	0	720	777	718	0.065	1893.92
720	665	721	778	719	0.065	1895.10
721	666	722	779	720	0.065	1896.36
722	667	723	780	721	0.065	1897.82
723	668	724	781	722	0.065	1899.28
724	669	725	782	723	0.065	1900.58
725	670	726	783	724	0.08	1901.58
726	671	727	784	725	0.08	1902.27
727	672	728	785	726	0.08	1901.35
728	673	729	786	727	0.08	1899.38
729	674	730	787	728	0.065	1898.66
730	675	731	788	729	0.065	1900.86
731	676	732	789	730	0.065	1903.61
732	677	733	790	731	0.065	1904.77
733	678	734	791	732	0.065	1905.85
734	679	735	792	733	0.065	1906.38
735	680	736	793	734	0.065	1906.84
736	681	737	794	735	0.065	1907.30
737	682	738	795	736	0.065	1907.25
738	683	739	796	737	0.065	1906.71
739	684	740	797	738	0.065	1903.99
740	685	741	798	739	0.065	1902.18
741	686	742	799	740	0.065	1902.50
742	687	743	800	741	0.065	1902.00
743	688	744	801	742	0.065	1902.11
744	689	745	802	743	0.065	1902.56
745	690	746	803	744	0.065	1908.39
746	691	747	804	745	0.065	1917.52
747	692	748	805	746	0.065	1922.16
748	693	749	806	747	0.065	1923.36
749	694	750	807	748	0.065	1920.22
750	695	751	808	749	0.08	1916.71
751	696	752	809	750	0.08	1916.35
752	697	753	810	751	0.08	1919.56
753	698	754	811	752	0.08	1923.25
754	699	755	812	753	0.08	1926.65
755	700	756	813	754	0.08	1929.71
756	701	757	814	755	0.08	1925.42
757	702	758	815	756	0.08	1919.80
758	703	759	816	757	0.08	1921.23
759	704	760	817	758	0.08	1925.49
760	705	761	818	759	0.08	1928.71
761	706	762	819	760	0.08	1929.20
762	707	763	820	761	0.08	1929.82
763	708	764	821	762	0.08	1928.28
764	709	765	822	763	0.065	1928.20
765	710	766	823	764	0.065	1928.04
766	711	767	824	765	0.065	1923.03
767	712	768	825	766	0.065	1928.49
768	713	769	826	767	0.065	1931.11
769	714	770	827	768	0.065	1934.06
770	715	771	828	769	0.065	1936.10
771	716	772	829	770	0.065	1937.03
772	717	0	830	771	0.065	1936.19
773	0	774	833	0	0.065	1887.75
774	0	775	834	773	0.065	1889.23
775	0	776	835	774	0.065	1890.44
776	718	777	836	775	0.065	1891.60
777	719	778	837	776	0.065	1892.84
778	720	779	838	777	0.065	1894.08
779	721	780	839	778	0.065	1895.36
780	722	781	840	779	0.065	1896.74
781	723	782.	841	780	0.065	1898.15
782	724	783	842	781	0.08	1899.44
783	725	784	843	782	0.08	1900.41
784	726	785	844	783	0.08	1899.94
785	727	786	845	784	0.08	1899.93
786	728	787	846	785	0.08	1898.40
787	729	788	847	786	0.08	1896.85
788	730	789	848	787	0.065	1900.41
789	731	790	849	788	0.065	1903.32
790	732	791	850	789	0.065	1903.84
791	733	792	851	790	0.065	1904.42
792	734	793	852	791	0.065	1905.41
793	735	794	853	792	0.065	1905.86
794	736	795	854	793	0.065	1906.24
795	737	796	855	794	0.065	1906.35
796	738	797	856	795	0.065	1905.79
797	739	798	857	796	0.065	1903.17
798	740	799	858	797	0.065	1900.42
799	741	800	859	798	0.065	1901.23
800	742	801	860	799	0.065	1899.21
801	743	802	861	800	0.065	1901.08
802	744	803	862	801	0.065	1903.83
803	745	804	863	802	0.065	1911.96
804	746	805	864	803	0.065	1917.59
805	747	806	865	804	0.065	1920.59
806	748	807	866	805	0.065	1920.36
807	749	808	867	806	0.065	1915.72
808	750	809	868	807	0.08	1912.54
809	751	810	869	808	0.08	1912.82
810	752	811	870	809	0.08	1916.82
811	753	812	871	810	0.08	1919.67
812	754	813	872	811	0.08	1925.18
813	755	814	873	812	0.08	1927.47
814	756	815	874	813	0.08	1923.77
815	757	816	875	814	0.08	1917.07
816	758	817	876	815	0.08	1919.57
817	759	818	877	816	0.08	1922.34
818	760	819	878	817	0.08	1926.26
819	761	820	879	818	0.08	1925.99
820	762	821	880	819	0.08	1925.77
821	763	822	881	820	0.08	1926.46
822	764	823	882	821	0.065	1925.03
823	765	824	883	822	0.065	1921.63
824	766	825	884	823	0.065	1925.62
825	767	826	885	824	0.065	1929.01
826	768	827	886	825	0.065	1930.84
827	769	828	887	826	0.065	1933.42
828	770	829	888	827	0.065	1934.72
829	771	830	889	828	0.065	1935.21
830	772	0	890	829	0.065	1934.98
831	0	832	893	0	0.065	1883.40
832	0	833	894	831	0.065	1885.34
833	773	834	895	832	0.065	1887.03
834	774	835	896	833	0.065	1888.25
835	775	836	897	834	0.065	1889.32
836	776	837	898	835	0.065	1890.49
837	777	838	899	836	0.065	1891.79
838	778	839	900	837	0.065	1893.17
839	779	840	901	838	0.065	1894.51
840	780	841	902	839	0.065	1895.79
841	781	842	903	840	0.065	1897.09
842	782	843	904	841	0.08	1898.26
843	783	844	905	842	0.08	1898.73
844	784	845	906	843	0.08	1899.74
845	785	846	907	844	0.08	1897.83
846	786	847	908	845	0.08	1896.01
847	787	848	909	846	0.08	1896.60
848	788	849	910	847	0.065	1900.39
849	789	850	911	848	0.065	1901.84
850	790	851	912	849	0.065	1902.49
851	791	852	913	850	0.065	1903.35
852	792	853	914	851	0.065	1903.54
853	793	854	915	852	0.065	1903.92
854	794	855	916	853	0.065	1904.71
855	795	856	917	854	0.065	1904.71
856	796	857	918	855	0.065	1904.19
857	797	858	919	856	0.065	1900.99
858	798	859	920	857	0.065	1899.54
859	799	860	921	858	0.065	1899.20
860	800	861	922	859	0.065	1896.84
861	801	862	923	860	0.065	1899.91
862	802	863	924	861	0.065	1905.50
863	803	864	925	862	0.065	1913.99
864	804	865	926	863	0.065	1916.76
865	805	866	927	864	0.065	1917.62
866	806	867	928	865	0.065	1916.38
867	807	868	929	866	0.065	1911.51
868	808	869	930	867	0.08	1907.92
869	809	870	931	868	0.08	1909.73
870	810	871	932	869	0.08	1912.98
871	811	872	933	870	0.08	1918.61
872	812	873	934	871	0.08	1923.95
873	813	874	935	872	0.08	1925.74
874	814	875	936	873	0.08	1925.13
875	815	876	937	874	0.08	1914.99
876	816	877	938	875	0.08	1916.67
877	817	878	939	876	0.08	1919.73
878	818	879	940	877	0.08	1921.47
879	819	880	941	878	0.08	1923.84
880	820	881	942	879	0.08	1925.33
881	821	882	943	880	0.065	1924.80
882	822	883	944	881	0.065	1918.03
883	823	884	945	882	0.065	1926.04
884	824	885	946	883	0.065	1927.18
885	825	886	947	884	0.065	1929.23
886	826	887	948	885	0.065	1929.67

887	827	888	949	886	0.065	1931.04
888	828	889	950	887	0.065	1932.74
889	829	890	951	888	0.065	1933.53
890	830	0	952	889	0.065	1932.74
891	0	892	954	0	0.065	1879.06
892	0	893	955	891	0.065	1881.14
893	831	894	956	892	0.065	1883.10
894	832	895	957	893	0.065	1884.63
895	833	896	958	894	0.065	1885.93
896	834	897	959	895	0.065	1887.01
897	835	898	960	896	0.08	1888.14
898	836	899	961	897	0.08	1889.42
899	837	900	962	898	0.08	1890.84
900	838	901	963	899	0.08	1892.26
901	839	902	964	900	0.08	1893.69
902	840	903	965	901	0.08	1895.00
903	841	904	966	902	0.08	1896.14
904	842	905	967	903	0.08	1897.05
905	843	906	968	904	0.08	1895.72
906	844	907	969	905	0.08	1898.21
907	845	908	970	906	0.08	1896.94
908	846	909	971	907	0.08	1895.83
909	847	910	972	908	0.08	1895.24
910	848	911	973	909	0.065	1899.11
911	849	912	974	910	0.065	1899.73
912	850	913	975	911	0.065	1900.60
913	851	914	976	912	0.065	1901.14
914	852	915	977	913	0.065	1901.51
915	853	916	978	914	0.065	1902.17
916	854	917	979	915	0.065	1902.41
917	855	918	980	916	0.065	1902.71
918	856	919	981	917	0.065	1902.63
919	857	920	982	918	0.065	1900.34
920	858	921	983	919	0.065	1897.53
921	859	922	984	920	0.065	1897.66
922	860	923	985	921	0.065	1898.51
923	861	924	986	922	0.065	1899.48
924	862	925	987	923	0.065	1906.64
925	863	926	988	924	0.065	1910.96
926	864	927	989	925	0.065	1912.98
927	865	928	990	926	0.065	1914.15
928	866	929	991	927	0.065	1912.01
929	867	930	992	928	0.065	1907.64
930	868	931	993	929	0.08	1904.35
931	869	932	994	930	0.08	1905.85
932	870	933	995	931	0.08	1911.86
933	871	934	996	932	0.08	1916.70
934	872	935	997	933	0.08	1922.04
935	873	936	998	934	0.08	1923.16
936	874	937	999	935	0.08	1921.24
937	875	938	1000	936	0.08	1912.85
938	876	939	1001	937	0.08	1917.05
939	877	940	1002	938	0.08	1919.37
940	878	941	1003	939	0.08	1920.04
941	879	942	1004	940	0.08	1920.82
942	880	943	1005	941	0.08	1921.93
943	881	944	1006	942	0.065	1922.86
944	882	945	1007	943	0.065	1919.25
945	883	946	1008	944	0.065	1925.82
946	884	947	1009	945	0.065	1925.89
947	885	948	1010	946	0.065	1928.05
948	886	949	1011	947	0.065	1928.59
949	887	950	1012	948	0.065	1930.27
950	888	951	1013	949	0.065	1931.34
951	889	952	1014	950	0.065	1930.74
952	890	0	1015	951	0.065	1930.96
953	0	954	1017	0	0.065	1877.08
954	891	955	1018	953	0.065	1878.96
955	892	956	1019	954	0.065	1880.74
956	893	957	1020	955	0.065	1882.30
957	894	958	1021	956	0.065	1883.64
958	895	959	1022	957	0.065	1884.77
959	896	960	1023	958	0.065	1885.88
960	897	961	1024	959	0.08	1887.18
961	898	962	1025	960	0.08	1888.55
962	899	963	1026	961	0.08	1889.94
963	900	964	1027	962	0.08	1891.35
964	901	965	1028	963	0.08	1892.87
965	902	966	1029	964	0.08	1894.26
966	903	967	1030	965	0.08	1895.16
967	904	968	1031	966	0.08	1895.79
968	905	969	1032	967	0.08	1894.35
969	906	970	1033	968	0.08	1896.86
970	907	971	1034	969	0.08	1895.58
971	908	972	1035	970	0.08	1895.53
972	909	973	1036	971	0.08	1893.99
973	910	974	1037	972	0.065	1897.11
974	911	975	1038	973	0.065	1897.39
975	912	976	1039	974	0.065	1898.62
976	913	977	1040	975	0.065	1899.19
977	914	978	1041	976	0.065	1900.06
978	915	979	1042	977	0.065	1900.39
979	916	980	1043	978	0.065	1900.82
980	917	981	1044	979	0.065	1901.31
981	918	982	1045	980	0.065	1901.22
982	919	983	1046	981	0.065	1900.65
983	920	984	1047	982	0.065	1898.59
984	921	985	1048	983	0.065	1896.51
985	922	986	1049	984	0.065	1896.62
986	923	987	1050	985	0.065	1898.85
987	924	988	1051	986	0.065	1905.03
988	925	989	1052	987	0.065	1904.59
989	926	990	1053	988	0.065	1908.66
990	927	991	1054	989	0.065	1911.04
991	928	992	1055	990	0.065	1907.62
992	929	993	1056	991	0.065	1903.33
993	930	994	1057	992	0.08	1902.52
994	931	995	1058	993	0.08	1905.54
995	932	996	1059	994	0.08	1910.77
996	933	997	1060	995	0.08	1914.31
997	934	998	1061	996	0.08	1917.20
998	935	999	1062	997	0.08	1920.26
999	936	1000	1063	998	0.08	1918.25
1000	937	1001	1064	999	0.08	1911.32
1001	938	1002	1065	1000	0.08	1914.70
1002	939	1003	1066	1001	0.08	1916.48
1003	940	1004	1067	1002	0.08	1917.75
1004	941	1005	1068	1003	0.08	1918.51
1005	942	1006	1069	1004	0.08	1920.79
1006	943	1007	1070	1005	0.065	1919.52
1007	944	1008	1071	1006	0.065	1917.09
1008	945	1009	1072	1007	0.065	1923.21
1009	946	1010	1073	1008	0.065	1924.42
1010	947	1011	1074	1009	0.065	1925.85
1011	948	1012	1075	1010	0.065	1926.15
1012	949	1013	1076	1011	0.065	1928.03
1013	950	1014	1077	1012	0.065	1928.91
1014	951	1015	1078	1013	0.065	1928.69
1015	952	0	0	1014	0.065	1928.87
1016	0	1017	1080	0	0.065	1874.91
1017	953	1018	1081	1016	0.065	1876.73
1018	954	1019	1082	1017	0.065	1878.47
1019	955	1020	1083	1018	0.065	1879.94
1020	956	1021	1084	1019	0.065	1881.18
1021	957	1022	1085	1020	0.065	1882.41
1022	958	1023	1086	1021	0.065	1883.62
1023	959	1024	1087	1022	0.065	1884.94
1024	960	1025	1088	1023	0.08	1886.35
1025	961	1026	1089	1024	0.08	1887.78
1026	962	1027	1090	1025	0.08	1889.11
1027	963	1028	1091	1026	0.08	1890.44
1028	964	1029	1092	1027	0.08	1891.89
1029	965	1030	1093	1028	0.08	1893.18
1030	966	1031	1094	1029	0.08	1893.93
1031	967	1032	1095	1030	0.08	1893.55
1032	968	1033	1096	1031	0.08	1894.92
1033	969	1034	1097	1032	0.08	1895.57
1034	970	1035	1098	1033	0.08	1894.84
1035	971	1036	1099	1034	0.08	1894.79
1036	972	1037	1100	1035	0.08	1892.49
1037	973	1038	1101	1036	0.065	1894.37
1038	974	1039	1102	1037	0.065	1895.20
1039	975	1040	1103	1038	0.065	1896.22
1040	976	1041	1104	1039	0.065	1896.65
1041	977	1042	1105	1040	0.065	1898.18
1042	978	1043	1106	1041	0.065	1899.03
1043	979	1044	1107	1042	0.065	1899.69
1044	980	1045	1108	1043	0.065	1899.98
1045	981	1046	1109	1044	0.065	1900.10
1046	982	1047	1110	1045	0.065	1900.14
1047	983	1048	1111	1046	0.065	1897.40
1048	984	1049	1112	1047	0.065	1895.63
1049	985	1050	1113	1048	0.065	1896.25
1050	986	1051	1114	1049	0.065	1897.66
1051	987	1052	1115	1050	0.065	1898.48
1052	988	1053	1116	1051	0.065	1898.52
1053	989	1054	1117	1052	0.065	1905.14
1054	990	1055	1118	1053	0.065	1906.86
1055	991	1056	1119	1054	0.065	1901.74
1056	992	1057	1120	1055	0.065	1899.41
1057	993	1058	1121	1056	0.08	1900.59
1058	994	1059	1122	1057	0.08	1904.60
1059	995	1060	1123	1058	0.08	1909.04
1060	996	1061	1124	1059	0.08	1912.39
1061	997	1062	1125	1060	0.08	1914.85
1062	998	1063	1126	1061	0.08	1918.23
1063	999	1064	1127	1062	0.08	1914.62
1064	1000	1065	1128	1063	0.08	1910.06
1065	1001	1066	1129	1064	0.08	1914.74
1066	1002	1067	1130	1065	0.08	1915.91
1067	1003	1068	1131	1066	0.08	1915.82
1068	1004	1069	1132	1067	0.08	1917.64
1069	1005	1070	1133	1068	0.08	1918.45
1070	1006	1071	1134	1069	0.065	1912.29
1071	1007	1072	1135	1070	0.065	1920.21
1072	1008	1073	1136	1071	0.065	1922.46
1073	1009	1074	1137	1072	0.065	1922.88
1074	1010	1075	1138	1073	0.065	1924.02
1075	1011	1076	1139	1074	0.065	1924.76
1076	1012	1077	1140	1075	0.065	1925.68

1077	1013	1078	1141	1076	0.065	1926.70
1078	1014	0	1142	1077	0.065	1926.38
1079	0	1080	1145	0	0.065	1872.99
1080	1016	1081	1146	1079	0.065	1874.60
1081	1017	1082	1147	1080	0.065	1876.24
1082	1018	1083	1148	1081	0.065	1877.65
1083	1019	1084	1149	1082	0.065	1878.87
1084	1020	1085	1150	1083	0.065	1880.02
1085	1021	1086	1151	1084	0.065	1881.22
1086	1022	1087	1152	1085	0.065	1882.57
1087	1023	1088	1153	1086	0.065	1884.04
1088	1024	1089	1154	1087	0.08	1885.56
1089	1025	1090	1155	1088	0.08	1887.09
1090	1026	1091	1156	1089	0.08	1888.31
1091	1027	1092	1157	1090	0.08	1889.44
1092	1028	1093	1158	1091	0.08	1890.47
1093	1029	1094	1159	1092	0.08	1891.27
1094	1030	1095	1160	1093	0.08	1892.00
1095	1031	1096	1161	1094	0.08	1889.30
1096	1032	1097	1162	1095	0.08	1893.55
1097	1033	1098	1163	1096	0.08	1894.29
1098	1034	1099	1164	1097	0.08	1893.72
1099	1035	1100	1165	1098	0.08	1893.76
1100	1036	1101	1166	1099	0.08	1890.24
1101	1037	1102	1167	1100	0.08	1891.47
1102	1038	1103	1168	1101	0.065	1892.91
1103	1039	1104	1169	1102	0.065	1892.39
1104	1040	1105	1170	1103	0.065	1895.56
1105	1041	1106	1171	1104	0.065	1896.89
1106	1042	1107	1172	1105	0.065	1897.59
1107	1043	1108	1173	1106	0.065	1897.83
1108	1044	1109	1174	1107	0.065	1897.99
1109	1045	1110	1175	1108	0.065	1898.61
1110	1046	1111	1176	1109	0.065	1899.15
1111	1047	1112	1177	1110	0.065	1897.25
1112	1048	1113	1178	1111	0.065	1893.72
1113	1049	1114	1179	1112	0.065	1895.50
1114	1050	1115	1180	1113	0.065	1896.07
1115	1051	1116	1181	1114	0.065	1895.27
1116	1052	1117	1182	1115	0.065	1896.65
1117	1053	1118	1183	1116	0.065	1903.04
1118	1054	1119	1184	1117	0.065	1903.33
1119	1055	1120	1185	1118	0.065	1898.21
1120	1056	1121	1186	1119	0.065	1897.32
1121	1057	1122	1187	1120	0.08	1899.63
1122	1058	1123	1188	1121	0.08	1902.97
1123	1059	1124	1189	1122	0.08	1906.00
1124	1060	1125	1190	1123	0.08	1908.70
1125	1061	1126	1191	1124	0.08	1910.68
1126	1062	1127	1192	1125	0.08	1908.60
1127	1063	1128	1193	1126	0.08	1907.02
1128	1064	1129	1194	1127	0.065	1910.93
1129	1065	1130	1195	1128	0.065	1913.35
1130	1066	1131	1196	1129	0.065	1914.50
1131	1067	1132	1197	1130	0.065	1914.65
1132	1068	1133	1198	1131	0.065	1915.96
1133	1069	1134	1199	1132	0.065	1911.62
1134	1070	1135	1200	1133	0.065	1917.28
1135	1071	1136	1201	1134	0.065	1918.31
1136	1072	1137	1202	1135	0.065	1919.99
1137	1073	1138	1203	1136	0.065	1920.75
1138	1074	1139	1204	1137	0.065	1921.20
1139	1075	1140	1205	1138	0.065	1921.18
1140	1076	1141	1206	1139	0.065	1923.08
1141	1077	1142	1207	1140	0.065	1923.88
1142	1078	0	1208	1141	0.065	1924.21
1143	0	1144	1210	0	0.065	1870.54
1144	0	1145	1211	1143	0.065	1871.68
1145	1079	1146	1212	1144	0.065	1872.95
1146	1080	1147	1213	1145	0.065	1874.23
1147	1081	1148	1214	1146	0.065	1875.47
1148	1082	1149	1215	1147	0.065	1876.65
1149	1083	1150	1216	1148	0.065	1877.79
1150	1084	1151	1217	1149	0.065	1878.88
1151	1085	1152	1218	1150	0.065	1880.01
1152	1086	1153	1219	1151	0.065	1881.45
1153	1087	1154	1220	1152	0.065	1883.05
1154	1088	1155	1221	1153	0.065	1884.72
1155	1089	1156	1222	1154	0.065	1886.15
1156	1090	1157	1223	1155	0.065	1887.28
1157	1091	1158	1224	1156	0.065	1888.18
1158	1092	1159	1225	1157	0.08	1888.81
1159	1093	1160	1226	1158	0.08	1889.48
1160	1094	1161	1227	1159	0.08	1890.21
1161	1095	1162	1228	1160	0.08	1887.87
1162	1096	1163	1229	1161	0.08	1892.18
1163	1097	1164	1230	1162	0.08	1891.98
1164	1098	1165	1231	1163	0.08	1891.87
1165	1099	1166	1232	1164	0.08	1892.06
1166	1100	1167	1233	1165	0.08	1890.52
1167	1101	1168	1234	1166	0.08	1889.76
1168	1102	1169	1235	1167	0.08	1889.77
1169	1103	1170	1236	1168	0.08	1890.70
1170	1104	1171	1237	1169	0.08	1895.05
1171	1105	1172	1238	1170	0.08	1895.41
1172	1106	1173	1239	1171	0.08	1895.32
1173	1107	1174	1240	1172	0.08	1896.24
1174	1108	1175	1241	1173	0.08	1897.48
1175	1109	1176	1242	1174	0.08	1898.09
1176	1110	1177	1243	1175	0.08	1897.61
1177	1111	1178	1244	1176	0.08	1896.02
1178	1112	1179	1245	1177	0.08	1891.97
1179	1113	1180	1246	1178	0.08	1894.62
1180	1114	1181	1247	1179	0.08	1895.94
1181	1115	1182	1248	1180	0.08	1895.71
1182	1116	1183	1249	1181	0.08	1896.75
1183	1117	1184	1250	1182	0.08	1899.72
1184	1118	1185	1251	1183	0.08	1900.68
1185	1119	1186	1252	1184	0.08	1898.69
1186	1120	1187	1253	1185	0.08	1898.61
1187	1121	1188	1254	1186	0.08	1900.05
1188	1122	1189	1255	1187	0.08	1900.76
1189	1123	1190	1256	1188	0.08	1902.43
1190	1124	1191	1257	1189	0.08	1903.85
1191	1125	1192	1258	1190	0.08	1904.03
1192	1126	1193	1259	1191	0.08	1905.84
1193	1127	1194	1260	1192	0.08	1908.06
1194	1128	1195	1261	1193	0.065	1911.38
1195	1129	1196	1262	1194	0.065	1912.20
1196	1130	1197	1263	1195	0.065	1911.90
1197	1131	1198	1264	1196	0.065	1913.93
1198	1132	1199	1265	1197	0.065	1913.68
1199	1133	1200	1266	1198	0.065	1912.81
1200	1134	1201	1267	1199	0.065	1916.32
1201	1135	1202	1268	1200	0.065	1917.31
1202	1136	1203	1269	1201	0.065	1918.60
1203	1137	1204	1270	1202	0.065	1917.43
1204	1138	1205	1271	1203	0.065	1919.10
1205	1139	1206	1272	1204	0.065	1920.30
1206	1140	1207	1273	1205	0.065	1921.41
1207	1141	1208	1274	1206	0.065	1921.99
1208	1142	0	1275	1207	0.065	1921.94
1209	0	1210	1277	0	0.065	1869.16
1210	1143	1211	1278	1209	0.065	1870.41
1211	1144	1212	1279	1210	0.065	1871.61
1212	1145	1213	1280	1211	0.065	1872.75
1213	1146	1214	1281	1212	0.065	1873.80
1214	1147	1215	1282	1213	0.065	1874.74
1215	1148	1216	1283	1214	0.065	1875.68
1216	1149	1217	1284	1215	0.065	1876.74
1217	1150	1218	1285	1216	0.065	1877.76
1218	1151	1219	1286	1217	0.065	1878.94
1219	1152	1220	1287	1218	0.065	1880.39
1220	1153	1221	1288	1219	0.065	1882.16
1221	1154	1222	1289	1220	0.065	1883.76
1222	1155	1223	1290	1221	0.065	1884.95
1223	1156	1224	1291	1222	0.065	1885.97
1224	1157	1225	1292	1223	0.065	1886.60
1225	1158	1226	1293	1224	0.08	1887.24
1226	1159	1227	1294	1225	0.08	1888.05
1227	1160	1228	1295	1226	0.08	1888.80
1228	1161	1229	1296	1227	0.08	1886.52
1229	1162	1230	1297	1228	0.065	1890.73
1230	1163	1231	1298	1229	0.065	1890.54
1231	1164	1232	1299	1230	0.065	1890.07
1232	1165	1233	1300	1231	0.065	1889.52
1233	1166	1234	1301	1232	0.065	1889.41
1234	1167	1235	1302	1233	0.08	1887.30
1235	1168	1236	1303	1234	0.08	1887.99
1236	1169	1237	1304	1235	0.08	1890.91
1237	1170	1238	1305	1236	0.08	1893.53
1238	1171	1239	1306	1237	0.08	1893.55
1239	1172	1240	1307	1238	0.08	1893.22
1240	1173	1241	1308	1239	0.08	1893.96
1241	1174	1242	1309	1240	0.08	1895.46
1242	1175	1243	1310	1241	0.08	1896.25
1243	1176	1244	1311	1242	0.08	1895.85
1244	1177	1245	1312	1243	0.08	1893.49
1245	1178	1246	1313	1244	0.08	1891.79
1246	1179	1247	1314	1245	0.08	1893.21
1247	1180	1248	1315	1246	0.08	1893.73
1248	1181	1249	1316	1247	0.08	1893.88
1249	1182	1250	1317	1248	0.08	1894.01
1250	1183	1251	1318	1249	0.08	1894.21
1251	1184	1252	1319	1250	0.08	1894.98
1252	1185	1253	1320	1251	0.08	1895.63
1253	1186	1254	1321	1252	0.08	1896.44
1254	1187	1255	1322	1253	0.08	1897.96
1255	1188	1256	1323	1254	0.08	1899.47
1256	1189	1257	1324	1255	0.08	1901.43
1257	1190	1258	1325	1256	0.08	1901.97
1258	1191	1259	1326	1257	0.08	1904.59
1259	1192	1260	1327	1258	0.08	1907.95
1260	1193	1261	1328	1259	0.08	1909.07
1261	1194	1262	1329	1260	0.065	1910.59
1262	1195	1263	1330	1261	0.065	1910.79
1263	1196	1264	1331	1262	0.065	1911.01
1264	1197	1265	1332	1263	0.065	1908.82
1265	1198	1266	1333	1264	0.065	1913.63
1266	1199	1267	1334	1265	0.065	1913.24

1267	1200	1268	1335	1266	0.065	1915.14
1268	1201	1269	1336	1267	0.065	1915.64
1269	1202	1270	1337	1268	0.065	1916.12
1270	1203	1271	1338	1269	0.065	1916.18
1271	1204	1272	1339	1270	0.065	1916.75
1272	1205	1273	1340	1271	0.065	1919.20
1273	1206	1274	1341	1272	0.065	1919.72
1274	1207	1275	1342	1273	0.065	1919.87
1275	1208	0	0	1274	0.065	1920.22
1276	0	1277	1344	0	0.065	1867.51
1277	1209	1278	1345	1276	0.065	1868.90
1278	1210	1279	1346	1277	0.065	1870.21
1279	1211	1280	1347	1278	0.065	1871.37
1280	1212	1281	1348	1279	0.065	1872.39
1281	1213	1282	1349	1280	0.065	1873.38
1282	1214	1283	1350	1281	0.065	1874.23
1283	1215	1284	1351	1282	0.065	1874.87
1284	1216	1285	1352	1283	0.065	1875.63
1285	1217	1286	1353	1284	0.065	1876.70
1286	1218	1287	1354	1285	0.065	1877.97
1287	1219	1288	1355	1286	0.065	1879.62
1288	1220	1289	1356	1287	0.065	1881.33
1289	1221	1290	1357	1288	0.065	1882.72
1290	1222	1291	1358	1289	0.065	1883.85
1291	1223	1292	1359	1290	0.065	1884.68
1292	1224	1293	1360	1291	0.065	1885.06
1293	1225	1294	1361	1292	0.08	1886.02
1294	1226	1295	1362	1293	0.08	1886.93
1295	1227	1296	1363	1294	0.08	1887.65
1296	1228	1297	1364	1295	0.08	1888.47
1297	1229	1298	1365	1296	0.065	1889.33
1298	1230	1299	1366	1297	0.065	1889.03
1299	1231	1300	1367	1298	0.065	1887.27
1300	1232	1301	1368	1299	0.065	1886.75
1301	1233	1302	1369	1300	0.065	1887.67
1302	1234	1303	1370	1301	0.08	1885.55
1303	1235	1304	1371	1302	0.08	1888.42
1304	1236	1305	1372	1303	0.08	1891.28
1305	1237	1306	1373	1304	0.08	1892.00
1306	1238	1307	1374	1305	0.08	1892.04
1307	1239	1308	1375	1306	0.08	1890.39
1308	1240	1309	1376	1307	0.08	1891.44
1309	1241	1310	1377	1308	0.08	1893.43
1310	1242	1311	1378	1309	0.08	1894.46
1311	1243	1312	1379	1310	0.08	1893.96
1312	1244	1313	1380	1311	0.08	1892.83
1313	1245	1314	1381	1312	0.08	1891.91
1314	1246	1315	1382	1313	0.08	1891.92
1315	1247	1316	1383	1314	0.08	1894.04
1316	1248	1317	1384	1315	0.08	1892.06
1317	1249	1318	1385	1316	0.08	1892.46
1318	1250	1319	1386	1317	0.08	1892.28
1319	1251	1320	1387	1318	0.08	1893.09
1320	1252	1321	1388	1319	0.08	1894.31
1321	1253	1322	1389	1320	0.08	1896.56
1322	1254	1323	1390	1321	0.08	1898.01
1323	1255	1324	1391	1322	0.08	1899.25
1324	1256	1325	1392	1323	0.08	1902.29
1325	1257	1326	1393	1324	0.08	1903.83
1326	1258	1327	1394	1325	0.08	1905.60
1327	1259	1328	1395	1326	0.08	1907.59
1328	1260	1329	1396	1327	0.08	1908.65
1329	1261	1330	1397	1328	0.065	1909.26
1330	1262	1331	1398	1329	0.065	1908.82
1331	1263	1332	1399	1330	0.065	1907.17
1332	1264	1333	1400	1331	0.065	1910.26
1333	1265	1334	1401	1332	0.065	1912.13
1334	1266	1335	1402	1333	0.065	1912.16
1335	1267	1336	1403	1334	0.065	1913.24
1336	1268	1337	1404	1335	0.065	1914.33
1337	1269	1338	1405	1336	0.065	1914.24
1338	1270	1339	1406	1337	0.065	1913.37
1339	1271	1340	1407	1338	0.065	1915.88
1340	1272	1341	1408	1339	0.065	1918.32
1341	1273	1342	1409	1340	0.065	1917.75
1342	1274	0	1410	1341	0.065	1917.98
1343	0	1344	1412	0	0.065	1865.98
1344	1276	1345	1413	1343	0.065	1867.31
1345	1277	1346	1414	1344	0.065	1868.78
1346	1278	1347	1415	1345	0.065	1870.03
1347	1279	1348	1416	1346	0.065	1870.99
1348	1280	1349	1417	1347	0.065	1871.78
1349	1281	1350	1418	1348	0.065	1872.56
1350	1282	1351	1419	1349	0.065	1873.21
1351	1283	1352	1420	1350	0.065	1873.77
1352	1284	1353	1421	1351	0.065	1874.61
1353	1285	1354	1422	1352	0.065	1875.70
1354	1286	1355	1423	1353	0.065	1877.29
1355	1287	1356	1424	1354	0.065	1879.01
1356	1288	1357	1425	1355	0.065	1880.54
1357	1289	1358	1426	1356	0.08	1881.74
1358	1290	1359	1427	1357	0.08	1882.79
1359	1291	1360	1428	1358	0.08	1883.35
1360	1292	1361	1429	1359	0.08	1883.98
1361	1293	1362	1430	1360	0.08	1885.06
1362	1294	1363	1431	1361	0.08	1885.95
1363	1295	1364	1432	1362	0.08	1886.33
1364	1296	1365	1433	1363	0.08	1887.13
1365	1297	1366	1434	1364	0.065	1888.15
1366	1298	1367	1435	1365	0.065	1887.86
1367	1299	1368	1436	1366	0.065	1885.60
1368	1300	1369	1437	1367	0.065	1885.54
1369	1301	1370	1438	1368	0.065	1886.42
1370	1302	1371	1439	1369	0.08	1883.09
1371	1303	1372	1440	1370	0.08	1888.88
1372	1304	1373	1441	1371	0.08	1890.45
1373	1305	1374	1442	1372	0.08	1890.62
1374	1306	1375	1443	1373	0.08	1889.99
1375	1307	1376	1444	1374	0.08	1888.01
1376	1308	1377	1445	1375	0.08	1890.00
1377	1309	1378	1446	1376	0.08	1892.16
1378	1310	1379	1447	1377	0.08	1892.91
1379	1311	1380	1448	1378	0.08	1892.80
1380	1312	1381	1449	1379	0.08	1892.27
1381	1313	1382	1450	1380	0.08	1890.89
1382	1314	1383	1451	1381	0.08	1890.22
1383	1315	1384	1452	1382	0.08	1891.98
1384	1316	1385	1453	1383	0.08	1890.78
1385	1317	1386	1454	1384	0.08	1892.53
1386	1318	1387	1455	1385	0.08	1892.66
1387	1319	1388	1456	1386	0.08	1892.65
1388	1320	1389	1457	1387	0.08	1895.62
1389	1321	1390	1458	1388	0.08	1897.47
1390	1322	1391	1459	1389	0.08	1898.71
1391	1323	1392	1460	1390	0.08	1900.24
1392	1324	1393	1461	1391	0.08	1902.41
1393	1325	1394	1462	1392	0.08	1903.85
1394	1326	1395	1463	1393	0.08	1905.22
1395	1327	1396	1464	1394	0.08	1906.08
1396	1328	1397	1465	1395	0.08	1906.46
1397	1329	1398	1466	1396	0.065	1907.27
1398	1330	1399	1467	1397	0.065	1906.83
1399	1331	1400	1468	1398	0.065	1907.56
1400	1332	1401	1469	1399	0.065	1910.28
1401	1333	1402	1470	1400	0.065	1909.54
1402	1334	1403	1471	1401	0.065	1911.78
1403	1335	1404	1472	1402	0.065	1911.38
1404	1336	1405	1473	1403	0.065	1912.34
1405	1337	1406	1474	1404	0.065	1912.32
1406	1338	1407	1475	1405	0.065	1913.93
1407	1339	1408	1476	1406	0.065	1915.62
1408	1340	1409	1477	1407	0.065	1916.05
1409	1341	1410	1478	1408	0.065	1916.60
1410	1342	0	1479	1409	0.065	1916.69
1411	0	1412	1481	0	0.065	1864.35
1412	1343	1413	1482	1411	0.065	1865.66
1413	1344	1414	1483	1412	0.065	1866.98
1414	1345	1415	1484	1413	0.065	1868.39
1415	1346	1416	1485	1414	0.065	1869.59
1416	1347	1417	1486	1415	0.065	1870.33
1417	1348	1418	1487	1416	0.065	1870.81
1418	1349	1419	1488	1417	0.065	1871.27
1419	1350	1420	1489	1418	0.065	1871.86
1420	1351	1421	1490	1419	0.065	1872.70
1421	1352	1422	1491	1420	0.065	1873.71
1422	1353	1423	1492	1421	0.065	1875.09
1423	1354	1424	1493	1422	0.065	1876.75
1424	1355	1425	1494	1423	0.065	1878.38
1425	1356	1426	1495	1424	0.065	1879.79
1426	1357	1427	1496	1425	0.08	1880.90
1427	1358	1428	1497	1426	0.08	1881.76
1428	1359	1429	1498	1427	0.08	1882.01
1429	1360	1430	1499	1428	0.08	1882.53
1430	1361	1431	1500	1429	0.08	1884.15
1431	1362	1432	1501	1430	0.08	1884.91
1432	1363	1433	1502	1431	0.08	1884.89
1433	1364	1434	1503	1432	0.08	1885.34
1434	1365	1435	1504	1433	0.065	1886.85
1435	1366	1436	1505	1434	0.065	1886.80
1436	1367	1437	1506	1435	0.065	1885.48
1437	1368	1438	1507	1436	0.065	1883.99
1438	1369	1439	1508	1437	0.065	1885.17
1439	1370	1440	1509	1438	0.08	1883.56
1440	1371	1441	1510	1439	0.08	1887.87
1441	1372	1442	1511	1440	0.08	1889.04
1442	1373	1443	1512	1441	0.08	1889.25
1443	1374	1444	1513	1442	0.08	1887.61
1444	1375	1445	1514	1443	0.08	1885.64
1445	1376	1446	1515	1444	0.08	1888.14
1446	1377	1447	1516	1445	0.08	1890.10
1447	1378	1448	1517	1446	0.08	1890.97
1448	1379	1449	1518	1447	0.08	1891.20
1449	1380	1450	1519	1448	0.08	1890.38
1450	1381	1451	1520	1449	0.08	1889.82
1451	1382	1452	1521	1450	0.08	1889.79
1452	1383	1453	1522	1451	0.08	1890.51
1453	1384	1454	1523	1452	0.08	1892.79
1454	1385	1455	1524	1453	0.08	1892.35
1455	1386	1456	1525	1454	0.08	1889.89
1456	1387	1457	1526	1455	0.08	1893.11

1457	1388	1458	1527	1456	0.08	1894.28
1458	1389	1459	1528	1457	0.08	1895.92
1459	1390	1460	1529	1458	0.08	1898.05
1460	1391	1461	1530	1459	0.08	1899.75
1461	1392	1462	1531	1460	0.08	1902.41
1462	1393	1463	1532	1461	0.08	1904.17
1463	1394	1464	1533	1462	0.08	1904.17
1464	1395	1465	1534	1463	0.08	1904.82
1465	1396	1466	1535	1464	0.08	1905.55
1466	1397	1467	1536	1465	0.065	1905.80
1467	1398	1468	1537	1466	0.065	1903.41
1468	1399	1469	1538	1467	0.065	1906.87
1469	1400	1470	1539	1468	0.065	1907.25
1470	1401	1471	1540	1469	0.065	1909.36
1471	1402	1472	1541	1470	0.065	1910.16
1472	1403	1473	1542	1471	0.065	1909.73
1473	1404	1474	1543	1472	0.065	1910.16
1474	1405	1475	1544	1473	0.065	1909.96
1475	1406	1476	1545	1474	0.065	1913.85
1476	1407	1477	1546	1475	0.065	1914.19
1477	1408	1478	1547	1476	0.065	1914.60
1478	1409	1479	1548	1477	0.065	1914.70
1479	1410	0	1549	1478	0.065	1914.14
1480	0	1481	1551	0	0.065	1862.46
1481	1411	1482	1552	1480	0.065	1863.72
1482	1412	1483	1553	1481	0.065	1865.00
1483	1413	1484	1554	1482	0.065	1866.29
1484	1414	1485	1555	1483	0.065	1867.49
1485	1415	1486	1556	1484	0.065	1868.65
1486	1416	1487	1557	1485	0.065	1869.40
1487	1417	1488	1558	1486	0.065	1869.81
1488	1418	1489	1559	1487	0.065	1870.25
1489	1419	1490	1560	1488	0.065	1870.94
1490	1420	1491	1561	1489	0.065	1871.76
1491	1421	1492	1562	1490	0.065	1872.95
1492	1422	1493	1563	1491	0.065	1874.42
1493	1423	1494	1564	1492	0.065	1876.06
1494	1424	1495	1565	1493	0.065	1877.62
1495	1425	1496	1566	1494	0.065	1879.04
1496	1426	1497	1567	1495	0.08	1880.11
1497	1427	1498	1568	1496	0.08	1880.67
1498	1428	1499	1569	1497	0.08	1880.68
1499	1429	1500	1570	1498	0.08	1881.25
1500	1430	1501	1571	1499	0.08	1882.95
1501	1431	1502	1572	1500	0.08	1883.82
1502	1432	1503	1573	1501	0.08	1884.24
1503	1433	1504	1574	1502	0.08	1884.96
1504	1434	1505	1575	1503	0.065	1885.72
1505	1435	1506	1576	1504	0.065	1884.59
1506	1436	1507	1577	1505	0.065	1883.87
1507	1437	1508	1578	1506	0.065	1882.55
1508	1438	1509	1579	1507	0.065	1883.98
1509	1439	1510	1580	1508	0.08	1881.31
1510	1440	1511	1581	1509	0.08	1886.47
1511	1441	1512	1582	1510	0.08	1887.96
1512	1442	1513	1583	1511	0.08	1888.69
1513	1443	1514	1584	1512	0.08	1886.47
1514	1444	1515	1585	1513	0.08	1884.50
1515	1445	1516	1586	1514	0.08	1887.18
1516	1446	1517	1587	1515	0.08	1888.52
1517	1447	1518	1588	1516	0.08	1888.86
1518	1448	1519	1589	1517	0.08	1889.35
1519	1449	1520	1590	1518	0.08	1889.06
1520	1450	1521	1591	1519	0.08	1888.84
1521	1451	1522	1592	1520	0.08	1889.27
1522	1452	1523	1593	1521	0.08	1886.87
1523	1453	1524	1594	1522	0.08	1890.80
1524	1454	1525	1595	1523	0.08	1891.00
1525	1455	1526	1596	1524	0.08	1893.64
1526	1456	1527	1597	1525	0.08	1894.41
1527	1457	1528	1598	1526	0.08	1895.20
1528	1458	1529	1599	1527	0.08	1897.58
1529	1459	1530	1600	1528	0.08	1898.17
1530	1460	1531	1601	1529	0.08	1898.72
1531	1461	1532	1602	1530	0.08	1900.06
1532	1462	1533	1603	1531	0.08	1901.42
1533	1463	1534	1604	1532	0.08	1902.41
1534	1464	1535	1605	1533	0.08	1903.17
1535	1465	1536	1606	1534	0.08	1904.30
1536	1466	1537	1607	1535	0.065	1904.88
1537	1467	1538	1608	1536	0.065	1902.74
1538	1468	1539	1609	1537	0.065	1905.15
1539	1469	1540	1610	1538	0.065	1906.61
1540	1470	1541	1611	1539	0.065	1909.19
1541	1471	1542	1612	1540	0.065	1908.73
1542	1472	1543	1613	1541	0.065	1907.99
1543	1473	1544	1614	1542	0.065	1908.42
1544	1474	1545	1615	1543	0.065	1908.84
1545	1475	1546	1616	1544	0.065	1911.54
1546	1476	1547	1617	1545	0.065	1912.18
1547	1477	1548	1618	1546	0.065	1912.31
1548	1478	1549	1619	1547	0.065	1911.49
1549	1479	0	0	1548	0.065	1912.56
1550	0	1551	1621	0	0.065	1860.62
1551	1480	1552	1622	1550	0.065	1861.82
1552	1481	1553	1623	1551	0.065	1862.96
1553	1482	1554	1624	1552	0.065	1864.11
1554	1483	1555	1625	1553	0.065	1865.24
1555	1484	1556	1626	1554	0.065	1866.28
1556	1485	1557	1627	1555	0.065	1867.35
1557	1486	1558	1628	1556	0.065	1868.22
1558	1487	1559	1629	1557	0.065	1868.82
1559	1488	1560	1630	1558	0.065	1869.32
1560	1489	1561	1631	1559	0.065	1870.04
1561	1490	1562	1632	1560	0.065	1870.95
1562	1491	1563	1633	1561	0.065	1872.12
1563	1492	1564	1634	1562	0.065	1873.58
1564	1493	1565	1635	1563	0.065	1875.20
1565	1494	1566	1636	1564	0.065	1876.76
1566	1495	1567	1637	1565	0.065	1878.15
1567	1496	1568	1638	1566	0.08	1879.14
1568	1497	1569	1639	1567	0.08	1879.53
1569	1498	1570	1640	1568	0.08	1879.80
1570	1499	1571	1641	1569	0.08	1880.32
1571	1500	1572	1642	1570	0.08	1881.50
1572	1501	1573	1643	1571	0.08	1882.55
1573	1502	1574	1644	1572	0.08	1883.28
1574	1503	1575	1645	1573	0.08	1883.94
1575	1504	1576	1646	1574	0.065	1884.42
1576	1505	1577	1647	1575	0.065	1882.89
1577	1506	1578	1648	1576	0.065	1882.47
1578	1507	1579	1649	1577	0.065	1881.54
1579	1508	1580	1650	1578	0.065	1881.63
1580	1509	1581	1651	1579	0.08	1881.59
1581	1510	1582	1652	1580	0.08	1884.68
1582	1511	1583	1653	1581	0.08	1886.91
1583	1512	1584	1654	1582	0.08	1886.24
1584	1513	1585	1655	1583	0.08	1883.65
1585	1514	1586	1656	1584	0.08	1882.45
1586	1515	1587	1657	1585	0.08	1886.13
1587	1516	1588	1658	1586	0.08	1886.80
1588	1517	1589	1659	1587	0.08	1887.12
1589	1518	1590	1660	1588	0.08	1887.12
1590	1519	1591	1661	1589	0.08	1887.69
1591	1520	1592	1662	1590	0.08	1888.22
1592	1521	1593	1663	1591	0.08	1887.99
1593	1522	1594	1664	1592	0.08	1885.50
1594	1523	1595	1665	1593	0.08	1887.21
1595	1524	1596	1666	1594	0.08	1888.02
1596	1525	1597	1667	1595	0.08	1890.44
1597	1526	1598	1668	1596	0.08	1891.42
1598	1527	1599	1669	1597	0.08	1893.11
1599	1528	1600	1670	1598	0.08	1894.45
1600	1529	1601	1671	1599	0.08	1896.01
1601	1530	1602	1672	1600	0.08	1897.81
1602	1531	1603	1673	1601	0.08	1897.93
1603	1532	1604	1674	1602	0.08	1899.66
1604	1533	1605	1675	1603	0.08	1900.57
1605	1534	1606	1676	1604	0.08	1901.37
1606	1535	1607	1677	1605	0.08	1902.30
1607	1536	1608	1678	1606	0.065	1899.93
1608	1537	1609	1679	1607	0.065	1902.57
1609	1538	1610	1680	1608	0.065	1903.75
1610	1539	1611	1681	1609	0.065	1905.82
1611	1540	1612	1682	1610	0.065	1906.94
1612	1541	1613	1683	1611	0.065	1906.31
1613	1542	1614	1684	1612	0.065	1906.80
1614	1543	1615	1685	1613	0.065	1906.46
1615	1544	1616	1686	1614	0.065	1908.67
1616	1545	1617	1687	1615	0.065	1909.04
1617	1546	1618	1688	1616	0.065	1909.30
1618	1547	1619	1689	1617	0.065	1909.77
1619	1548	0	1690	1618	0.065	1910.33
1620	0	1621	1692	0	0.065	1859.00
1621	1550	1622	1693	1620	0.065	1859.99
1622	1551	1623	1694	1621	0.065	1861.07
1623	1552	1624	1695	1622	0.065	1862.11
1624	1553	1625	1696	1623	0.065	1863.08
1625	1554	1626	1697	1624	0.065	1863.98
1626	1555	1627	1698	1625	0.065	1864.98
1627	1556	1628	1699	1626	0.065	1866.04
1628	1557	1629	1700	1627	0.065	1866.95
1629	1558	1630	1701	1628	0.065	1867.74
1630	1559	1631	1702	1629	0.065	1868.34
1631	1560	1632	1703	1630	0.065	1869.06
1632	1561	1633	1704	1631	0.065	1870.01
1633	1562	1634	1705	1632	0.065	1871.11
1634	1563	1635	1706	1633	0.065	1872.51
1635	1564	1636	1707	1634	0.065	1874.14
1636	1565	1637	1708	1635	0.065	1875.66
1637	1566	1638	1709	1636	0.065	1876.81
1638	1567	1639	1710	1637	0.08	1877.54
1639	1568	1640	1711	1638	0.08	1878.00
1640	1569	1641	1712	1639	0.08	1878.43
1641	1570	1642	1713	1640	0.08	1879.05
1642	1571	1643	1714	1641	0.08	1880.09
1643	1572	1644	1715	1642	0.08	1881.24
1644	1573	1645	1716	1643	0.08	1882.06
1645	1574	1646	1717	1644	0.08	1882.41
1646	1575	1647	1718	1645	0.065	1883.04

1647	1576	1648	1719	1646	0.065	1880.75
1648	1577	1649	1720	1647	0.065	1881.09
1649	1578	1650	1721	1648	0.065	1880.49
1650	1579	1651	1722	1649	0.065	1880.29
1651	1580	1652	1723	1650	0.08	1881.95
1652	1581	1653	1724	1651	0.08	1884.36
1653	1582	1654	1725	1652	0.08	1884.88
1654	1583	1655	1726	1653	0.08	1884.56
1655	1584	1656	1727	1654	0.08	1881.36
1656	1585	1657	1728	1655	0.08	1881.70
1657	1586	1658	1729	1656	0.08	1884.15
1658	1587	1659	1730	1657	0.08	1884.90
1659	1588	1660	1731	1658	0.08	1885.32
1660	1589	1661	1732	1659	0.08	1885.93
1661	1590	1662	1733	1660	0.08	1886.49
1662	1591	1663	1734	1661	0.08	1888.20
1663	1592	1664	1735	1662	0.08	1887.20
1664	1593	1665	1736	1663	0.08	1886.70
1665	1594	1666	1737	1664	0.08	1886.46
1666	1595	1667	1738	1665	0.08	1888.15
1667	1596	1668	1739	1666	0.08	1890.79
1668	1597	1669	1740	1667	0.08	1890.66
1669	1598	1670	1741	1668	0.08	1892.17
1670	1599	1671	1742	1669	0.08	1895.98
1671	1600	1672	1743	1670	0.08	1895.20
1672	1601	1673	1744	1671	0.08	1896.41
1673	1602	1674	1745	1672	0.08	1895.94
1674	1603	1675	1746	1673	0.08	1897.23
1675	1604	1676	1747	1674	0.08	1898.59
1676	1605	1677	1748	1675	0.08	1899.18
1677	1606	1678	1749	1676	0.08	1900.29
1678	1607	1679	1750	1677	0.065	1899.50
1679	1608	1680	1751	1678	0.065	1900.62
1680	1609	1681	1752	1679	0.065	1902.27
1681	1610	1682	1753	1680	0.065	1904.64
1682	1611	1683	1754	1681	0.065	1905.43
1683	1612	1684	1755	1682	0.065	1905.02
1684	1613	1685	1756	1683	0.065	1904.95
1685	1614	1686	1757	1684	0.065	1905.68
1686	1615	1687	1758	1685	0.065	1906.46
1687	1616	1688	1759	1686	0.065	1907.14
1688	1617	1689	1760	1687	0.065	1906.89
1689	1618	1690	1761	1688	0.065	1907.34
1690	1619	0	1762	1689	0.065	1908.62
1691	0	1692	1764	0	0.065	1857.37
1692	1620	1693	1765	1691	0.065	1858.23
1693	1621	1694	1766	1692	0.065	1859.19
1694	1622	1695	1767	1693	0.065	1860.21
1695	1623	1696	1768	1694	0.065	1861.16
1696	1624	1697	1769	1695	0.065	1861.98
1697	1625	1698	1770	1696	0.065	1862.60
1698	1626	1699	1771	1697	0.065	1863.74
1699	1627	1700	1772	1698	0.065	1864.94
1700	1628	1701	1773	1699	0.065	1865.84
1701	1629	1702	1774	1700	0.065	1866.60
1702	1630	1703	1775	1701	0.065	1867.29
1703	1631	1704	1776	1702	0.065	1868.03
1704	1632	1705	1777	1703	0.065	1868.96
1705	1633	1706	1778	1704	0.065	1870.00
1706	1634	1707	1779	1705	0.065	1871.19
1707	1635	1708	1780	1706	0.065	1872.64
1708	1636	1709	1781	1707	0.065	1874.09
1709	1637	1710	1782	1708	0.065	1875.12
1710	1638	1711	1783	1709	0.08	1875.69
1711	1639	1712	1784	1710	0.08	1876.29
1712	1640	1713	1785	1711	0.08	1876.94
1713	1641	1714	1786	1712	0.08	1877.80
1714	1642	1715	1787	1713	0.08	1878.85
1715	1643	1716	1788	1714	0.08	1880.02
1716	1644	1717	1789	1715	0.08	1880.92
1717	1645	1718	1790	1716	0.08	1881.65
1718	1646	1719	1791	1717	0.065	1881.53
1719	1647	1720	1792	1718	0.065	1878.83
1720	1648	1721	1793	1719	0.065	1879.28
1721	1649	1722	1794	1720	0.065	1878.12
1722	1650	1723	1795	1721	0.065	1878.46
1723	1651	1724	1796	1722	0.08	1879.93
1724	1652	1725	1797	1723	0.08	1881.70
1725	1653	1726	1798	1724	0.08	1881.60
1726	1654	1727	1799	1725	0.08	1880.39
1727	1655	1728	1800	1726	0.08	1879.64
1728	1656	1729	1801	1727	0.08	1880.16
1729	1657	1730	1802	1728	0.08	1882.08
1730	1658	1731	1803	1729	0.08	1883.68
1731	1659	1732	1804	1730	0.08	1884.00
1732	1660	1733	1805	1731	0.08	1884.58
1733	1661	1734	1806	1732	0.08	1885.25
1734	1662	1735	1807	1733	0.08	1887.50
1735	1663	1736	1808	1734	0.08	1887.00
1736	1664	1737	1809	1735	0.08	1887.50
1737	1665	1738	1810	1736	0.08	1885.63
1738	1666	1739	1811	1737	0.08	1886.47
1739	1667	1740	1812	1738	0.08	1888.26
1740	1668	1741	1813	1739	0.08	1889.77
1741	1669	1742	1814	1740	0.08	1891.99
1742	1670	1743	1815	1741	0.08	1894.00
1743	1671	1744	1816	1742	0.08	1893.74
1744	1672	1745	1817	1743	0.08	1894.13
1745	1673	1746	1818	1744	0.08	1895.66
1746	1674	1747	1819	1745	0.08	1898.30
1747	1675	1748	1820	1746	0.08	1898.59
1748	1676	1749	1821	1747	0.08	1898.91
1749	1677	1750	1822	1748	0.08	1898.83
1750	1678	1751	1823	1749	0.065	1898.21
1751	1679	1752	1824	1750	0.065	1900.46
1752	1680	1753	1825	1751	0.065	1902.13
1753	1681	1754	1826	1752	0.065	1902.76
1754	1682	1755	1827	1753	0.065	1903.20
1755	1683	1756	1828	1754	0.065	1903.19
1756	1684	1757	1829	1755	0.065	1902.86
1757	1685	1758	1830	1756	0.065	1904.54
1758	1686	1759	1831	1757	0.065	1904.89
1759	1687	1760	1832	1758	0.065	1905.29
1760	1688	1761	1833	1759	0.065	1904.86
1761	1689	1762	1834	1760	0.065	1904.58
1762	1690	0	0	1761	0.065	1906.93
1763	0	1764	1836	0	0.065	1855.65
1764	1691	1765	1837	1763	0.065	1856.38
1765	1692	1766	1838	1764	0.065	1857.27
1766	1693	1767	1839	1765	0.065	1858.26
1767	1694	1768	1840	1766	0.065	1859.27
1768	1695	1769	1841	1767	0.065	1860.21
1769	1696	1770	1842	1768	0.065	1861.04
1770	1697	1771	1843	1769	0.065	1861.79
1771	1698	1772	1844	1770	0.065	1862.79
1772	1699	1773	1845	1771	0.065	1863.95
1773	1700	1774	1846	1772	0.065	1864.75
1774	1701	1775	1847	1773	0.065	1865.46
1775	1702	1776	1848	1774	0.065	1866.18
1776	1703	1777	1849	1775	0.065	1866.93
1777	1704	1778	1850	1776	0.065	1867.80
1778	1705	1779	1851	1777	0.065	1868.77
1779	1706	1780	1852	1778	0.065	1869.79
1780	1707	1781	1853	1779	0.065	1871.02
1781	1708	1782	1854	1780	0.065	1872.38
1782	1709	1783	1855	1781	0.065	1873.46
1783	1710	1784	1856	1782	0.08	1874.02
1784	1711	1785	1857	1783	0.08	1874.72
1785	1712	1786	1858	1784	0.08	1875.54
1786	1713	1787	1859	1785	0.08	1876.46
1787	1714	1788	1860	1786	0.08	1877.50
1788	1715	1789	1861	1787	0.08	1878.71
1789	1716	1790	1862	1788	0.08	1879.67
1790	1717	1791	1863	1789	0.08	1880.29
1791	1718	1792	1864	1790	0.065	1880.09
1792	1719	1793	1865	1791	0.065	1877.65
1793	1720	1794	1866	1792	0.065	1877.03
1794	1721	1795	1867	1793	0.065	1877.17
1795	1722	1796	1868	1794	0.065	1876.93
1796	1723	1797	1869	1795	0.08	1878.78
1797	1724	1798	1870	1796	0.08	1878.22
1798	1725	1799	1871	1797	0.08	1878.20
1799	1726	1800	1872	1798	0.08	1877.78
1800	1727	1801	1873	1799	0.08	1878.80
1801	1728	1802	1874	1800	0.08	1879.98
1802	1729	1803	1875	1801	0.08	1881.25
1803	1730	1804	1876	1802	0.08	1882.20
1804	1731	1805	1877	1803	0.08	1883.09
1805	1732	1806	1878	1804	0.08	1882.97
1806	1733	1807	1879	1805	0.08	1884.50
1807	1734	1808	1880	1806	0.08	1885.00
1808	1735	1809	1881	1807	0.08	1885.50
1809	1736	1810	1882	1808	0.08	1884.80
1810	1737	1811	1883	1809	0.08	1884.83
1811	1738	1812	1884	1810	0.08	1884.87
1812	1739	1813	1885	1811	0.08	1888.00
1813	1740	1814	1886	1812	0.08	1889.22
1814	1741	1815	1887	1813	0.08	1890.55
1815	1742	1816	1888	1814	0.08	1892.30
1816	1743	1817	1889	1815	0.08	1892.19
1817	1744	1818	1890	1816	0.08	1892.54
1818	1745	1819	1891	1817	0.08	1894.10
1819	1746	1820	1892	1818	0.08	1896.22
1820	1747	1821	1893	1819	0.08	1896.41
1821	1748	1822	1894	1820	0.08	1896.44
1822	1749	1823	1895	1821	0.08	1897.73
1823	1750	1824	1896	1822	0.065	1896.31
1824	1751	1825	1897	1823	0.065	1898.65
1825	1752	1826	1898	1824	0.065	1900.97
1826	1753	1827	1899	1825	0.065	1901.23
1827	1754	1828	1900	1826	0.065	1902.05
1828	1755	1829	1901	1827	0.065	1900.69
1829	1756	1830	1902	1828	0.065	1902.68
1830	1757	1831	1903	1829	0.065	1902.44
1831	1758	1832	1904	1830	0.065	1903.26
1832	1759	1833	1905	1831	0.065	1903.25
1833	1760	1834	1906	1832	0.065	1903.96
1834	1761	0	1907	1833	0.065	1902.74
1835	0	1836	1908	0	0.065	1853.90
1836	1763	1837	1909	1835	0.065	1854.63

1837	1764	1838	1910	1836	0.065	1855.40
1838	1765	1839	1911	1837	0.065	1856.30
1839	1766	1840	1912	1838	0.065	1857.28
1840	1767	1841	1913	1839	0.065	1858.28
1841	1768	1842	1914	1840	0.065	1859.29
1842	1769	1843	1915	1841	0.065	1860.27
1843	1770	1844	1916	1842	0.065	1861.15
1844	1771	1845	1917	1843	0.065	1861.67
1845	1772	1846	1918	1844	0.065	1862.82
1846	1773	1847	1919	1845	0.065	1863.61
1847	1774	1848	1920	1846	0.065	1864.26
1848	1775	1849	1921	1847	0.065	1864.97
1849	1776	1850	1922	1848	0.065	1865.69
1850	1777	1851	1923	1849	0.065	1866.49
1851	1778	1852	1924	1850	0.065	1867.39
1852	1779	1853	1925	1851	0.065	1868.34
1853	1780	1854	1926	1852	0.065	1869.43
1854	1781	1855	1927	1853	0.065	1870.73
1855	1782	1856	1928	1854	0.065	1871.94
1856	1783	1857	1929	1855	0.065	1872.69
1857	1784	1858	1930	1856	0.065	1873.39
1858	1785	1859	1931	1857	0.065	1874.19
1859	1786	1860	1932	1858	0.065	1875.00
1860	1787	1861	1933	1859	0.065	1875.99
1861	1788	1862	1934	1860	0.065	1877.24
1862	1789	1863	1935	1861	0.065	1878.23
1863	1790	1864	1936	1862	0.065	1878.36
1864	1791	1865	1937	1863	0.065	1878.31
1865	1792	1866	1938	1864	0.065	1876.22
1866	1793	1867	1939	1865	0.065	1875.72
1867	1794	1868	1940	1866	0.065	1875.34
1868	1795	1869	1941	1867	0.065	1876.19
1869	1796	1870	1942	1868	0.08	1878.03
1870	1797	1871	1943	1869	0.08	1876.54
1871	1798	1872	1944	1870	0.08	1876.52
1872	1799	1873	1945	1871	0.08	1878.26
1873	1800	1874	1946	1872	0.08	1878.75
1874	1801	1875	1947	1873	0.08	1879.87
1875	1802	1876	1948	1874	0.08	1880.46
1876	1803	1877	1949	1875	0.08	1881.40
1877	1804	1878	1950	1876	0.08	1882.25
1878	1805	1879	1951	1877	0.08	1882.69
1879	1806	1880	1952	1878	0.08	1883.30
1880	1807	1881	1953	1879	0.08	1884.00
1881	1808	1882	1954	1880	0.08	1883.94
1882	1809	1883	1955	1881	0.08	1883.62
1883	1810	1884	1956	1882	0.08	1883.27
1884	1811	1885	1957	1883	0.08	1883.38
1885	1812	1886	1958	1884	0.08	1886.38
1886	1813	1887	1959	1885	0.08	1887.22
1887	1814	1888	1960	1886	0.08	1888.89
1888	1815	1889	1961	1887	0.08	1890.20
1889	1816	1890	1962	1888	0.08	1890.73
1890	1817	1891	1963	1889	0.08	1891.48
1891	1818	1892	1964	1890	0.08	1893.17
1892	1819	1893	1965	1891	0.08	1895.60
1893	1820	1894	1966	1892	0.08	1893.57
1894	1821	1895	1967	1893	0.08	1895.91
1895	1822	1896	1968	1894	0.08	1896.14
1896	1823	1897	1969	1895	0.065	1894.99
1897	1824	1898	1970	1896	0.065	1897.14
1898	1825	1899	1971	1897	0.065	1899.03
1899	1826	1900	1972	1898	0.065	1900.19
1900	1827	1901	1973	1899	0.065	1899.29
1901	1828	1902	1974	1900	0.065	1900.21
1902	1829	1903	1975	1901	0.065	1901.50
1903	1830	1904	1976	1902	0.065	1900.57
1904	1831	1905	1977	1903	0.065	1901.61
1905	1832	1906	1978	1904	0.065	1900.76
1906	1833	1907	1979	1905	0.065	1902.18
1907	1834	0	1980	1906	0.065	1901.20
1908	1835	1909	1982	0	0.065	1852.94
1909	1836	1910	1983	1908	0.065	1853.68
1910	1837	1911	1984	1909	0.065	1854.48
1911	1838	1912	1985	1910	0.065	1855.32
1912	1839	1913	1986	1911	0.065	1856.22
1913	1840	1914	1987	1912	0.065	1857.17
1914	1841	1915	1988	1913	0.065	1858.30
1915	1842	1916	1989	1914	0.065	1859.47
1916	1843	1917	1990	1915	0.065	1860.66
1917	1844	1918	1991	1916	0.065	1861.01
1918	1845	1919	1992	1917	0.065	1861.76
1919	1846	1920	1993	1918	0.065	1862.38
1920	1847	1921	1994	1919	0.065	1863.01
1921	1848	1922	1995	1920	0.065	1863.68
1922	1849	1923	1996	1921	0.065	1864.39
1923	1850	1924	1997	1922	0.065	1865.17
1924	1851	1925	1998	1923	0.065	1866.14
1925	1852	1926	1999	1924	0.065	1867.22
1926	1853	1927	2000	1925	0.065	1868.36
1927	1854	1928	2001	1926	0.065	1869.52
1928	1855	1929	2002	1927	0.065	1870.62
1929	1856	1930	2003	1928	0.065	1871.45
1930	1857	1931	2004	1929	0.065	1872.22
1931	1858	1932	2005	1930	0.065	1872.97
1932	1859	1933	2006	1931	0.065	1873.73
1933	1860	1934	2007	1932	0.065	1874.71
1934	1861	1935	2008	1933	0.065	1875.89
1935	1862	1936	2009	1934	0.065	1876.70
1936	1863	1937	2010	1935	0.065	1877.41
1937	1864	1938	2011	1936	0.065	1875.10
1938	1865	1939	2012	1937	0.065	1874.34
1939	1866	1940	2013	1938	0.065	1874.40
1940	1867	1941	2014	1939	0.065	1874.42
1941	1868	1942	2015	1940	0.065	1875.93
1942	1869	1943	2016	1941	0.08	1877.24
1943	1870	1944	2017	1942	0.08	1875.77
1944	1871	1945	2018	1943	0.08	1876.00
1945	1872	1946	2019	1944	0.08	1877.50
1946	1873	1947	2020	1945	0.08	1878.49
1947	1874	1948	2021	1946	0.08	1879.25
1948	1875	1949	2022	1947	0.08	1879.92
1949	1876	1950	2023	1948	0.08	1880.51
1950	1877	1951	2024	1949	0.08	1881.60
1951	1878	1952	2025	1950	0.08	1881.76
1952	1879	1953	2026	1951	0.08	1881.86
1953	1880	1954	2027	1952	0.08	1883.90
1954	1881	1955	2028	1953	0.08	1883.90
1955	1882	1956	2029	1954	0.08	1883.70
1956	1883	1957	2030	1955	0.08	1882.04
1957	1884	1958	2031	1956	0.08	1881.66
1958	1885	1959	2032	1957	0.08	1884.08
1959	1886	1960	2033	1958	0.08	1886.03
1960	1887	1961	2034	1959	0.08	1888.16
1961	1888	1962	2035	1960	0.08	1889.30
1962	1889	1963	2036	1961	0.08	1888.87
1963	1890	1964	2037	1962	0.08	1889.62
1964	1891	1965	2038	1963	0.08	1890.74
1965	1892	1966	2039	1964	0.08	1891.30
1966	1893	1967	2040	1965	0.08	1891.83
1967	1894	1968	2041	1966	0.08	1891.93
1968	1895	1969	2042	1967	0.08	1893.29
1969	1896	1970	2043	1968	0.065	1893.75
1970	1897	1971	2044	1969	0.065	1895.19
1971	1898	1972	2045	1970	0.065	1898.19
1972	1899	1973	2046	1971	0.065	1899.03
1973	1900	1974	2047	1972	0.065	1897.66
1974	1901	1975	2048	1973	0.065	1898.77
1975	1902	1976	2049	1974	0.065	1899.57
1976	1903	1977	2050	1975	0.065	1899.33
1977	1904	1978	2051	1976	0.065	1899.95
1978	1905	1979	2052	1977	0.065	1898.65
1979	1906	1980	2053	1978	0.065	1900.25
1980	1907	0	2054	1979	0.065	1900.99
1981	0	1982	2057	0	0.065	1851.52
1982	1908	1983	2058	1981	0.065	1852.12
1983	1909	1984	2059	1982	0.065	1852.84
1984	1910	1985	2060	1983	0.065	1853.60
1985	1911	1986	2061	1984	0.065	1854.39
1986	1912	1987	2062	1985	0.065	1855.16
1987	1913	1988	2063	1986	0.065	1856.06
1988	1914	1989	2064	1987	0.065	1857.26
1989	1915	1990	2065	1988	0.065	1858.31
1990	1916	1991	2066	1989	0.065	1859.43
1991	1917	1992	2067	1990	0.065	1860.28
1992	1918	1993	2068	1991	0.065	1860.76
1993	1919	1994	2069	1992	0.065	1861.19
1994	1920	1995	2070	1993	0.065	1861.76
1995	1921	1996	2071	1994	0.065	1862.38
1996	1922	1997	2072	1995	0.065	1863.11
1997	1923	1998	2073	1996	0.065	1863.96
1998	1924	1999	2074	1997	0.065	1865.06
1999	1925	2000	2075	1998	0.065	1866.35
2000	1926	2001	2076	1999	0.065	1867.62
2001	1927	2002	2077	2000	0.065	1868.84
2002	1928	2003	2078	2001	0.065	1869.70
2003	1929	2004	2079	2002	0.065	1870.37
2004	1930	2005	2080	2003	0.065	1871.06
2005	1931	2006	2081	2004	0.065	1871.83
2006	1932	2007	2082	2005	0.065	1872.69
2007	1933	2008	2083	2006	0.065	1873.74
2008	1934	2009	2084	2007	0.065	1874.72
2009	1935	2010	2085	2008	0.065	1875.35
2010	1936	2011	2086	2009	0.065	1875.98
2011	1937	2012	2087	2010	0.065	1873.87
2012	1938	2013	2088	2011	0.065	1873.03
2013	1939	2014	2089	2012	0.065	1872.83
2014	1940	2015	2090	2013	0.065	1872.99
2015	1941	2016	2091	2014	0.065	1875.04
2016	1942	2017	2092	2015	0.08	1875.08
2017	1943	2018	2093	2016	0.08	1875.13
2018	1944	2019	2094	2017	0.08	1876.14
2019	1945	2020	2095	2018	0.08	1878.32
2020	1946	2021	2096	2019	0.08	1877.57
2021	1947	2022	2097	2020	0.08	1878.24
2022	1948	2023	2098	2021	0.08	1879.02
2023	1949	2024	2099	2022	0.08	1879.23
2024	1950	2025	2100	2023	0.08	1880.39
2025	1951	2026	2101	2024	0.08	1880.41
2026	1952	2027	2102	2025	0.08	1880.91

2027	1953	2028	2103	2026	0.08	1883.00
2028	1954	2029	2104	2027	0.08	1883.20
2029	1955	2030	2105	2028	0.08	1883.00
2030	1956	2031	2106	2029	0.08	1880.18
2031	1957	2032	2107	2030	0.08	1882.22
2032	1958	2033	2108	2031	0.08	1884.46
2033	1959	2034	2109	2032	0.08	1886.00
2034	1960	2035	2110	2033	0.08	1886.60
2035	1961	2036	2111	2034	0.08	1888.00
2036	1962	2037	2112	2035	0.08	1888.16
2037	1963	2038	2113	2036	0.08	1889.10
2038	1964	2039	2114	2037	0.08	1889.70
2039	1965	2040	2115	2038	0.08	1890.61
2040	1966	2041	2116	2039	0.08	1890.21
2041	1967	2042	2117	2040	0.08	1891.45
2042	1968	2043	2118	2041	0.08	1891.90
2043	1969	2044	2119	2042	0.065	1892.66
2044	1970	2045	2120	2043	0.065	1894.98
2045	1971	2046	2121	2044	0.065	1897.08
2046	1972	2047	2122	2045	0.065	1897.19
2047	1973	2048	2123	2046	0.065	1896.14
2048	1974	2049	2124	2047	0.065	1897.44
2049	1975	2050	2125	2048	0.065	1898.37
2050	1976	2051	2126	2049	0.065	1897.36
2051	1977	2052	2127	2050	0.065	1898.28
2052	1978	2053	2128	2051	0.065	1897.26
2053	1979	2054	2129	2052	0.065	1898.59
2054	1980	2055	2130	2053	0.065	1898.68
2055	0	0	2131	2054	0.065	1897.73
2056	0	2057	2132	0	0.065	1850.09
2057	1981	2058	2133	2056	0.065	1850.65
2058	1982	2059	2134	2057	0.065	1851.26
2059	1983	2060	2135	2058	0.065	1852.00
2060	1984	2061	2136	2059	0.065	1852.78
2061	1985	2062	2137	2060	0.065	1853.55
2062	1986	2063	2138	2061	0.065	1854.34
2063	1987	2064	2139	2062	0.065	1855.10
2064	1988	2065	2140	2063	0.065	1856.02
2065	1989	2066	2141	2064	0.065	1857.14
2066	1990	2067	2142	2065	0.065	1858.23
2067	1991	2068	2143	2066	0.065	1858.99
2068	1992	2069	2144	2067	0.065	1859.46
2069	1993	2070	2145	2068	0.065	1859.95
2070	1994	2071	2146	2069	0.065	1860.47
2071	1995	2072	2147	2070	0.065	1861.11
2072	1996	2073	2148	2071	0.065	1861.87
2073	1997	2074	2149	2072	0.065	1862.82
2074	1998	2075	2150	2073	0.065	1863.99
2075	1999	2076	2151	2074	0.065	1865.36
2076	2000	2077	2152	2075	0.065	1866.80
2077	2001	2078	2153	2076	0.065	1867.86
2078	2002	2079	2154	2077	0.065	1868.58
2079	2003	2080	2155	2078	0.065	1869.17
2080	2004	2081	2156	2079	0.065	1869.85
2081	2005	2082	2157	2080	0.065	1870.75
2082	2006	2083	2158	2081	0.065	1871.81
2083	2007	2084	2159	2082	0.065	1872.75
2084	2008	2085	2160	2083	0.065	1873.45
2085	2009	2086	2161	2084	0.065	1874.04
2086	2010	2087	2162	2085	0.08	1874.50
2087	2011	2088	2163	2086	0.08	1872.29
2088	2012	2089	2164	2087	0.08	1871.33
2089	2013	2090	2165	2088	0.08	1872.00
2090	2014	2091	2166	2089	0.08	1872.09
2091	2015	2092	2167	2090	0.08	1873.81
2092	2016	2093	2168	2091	0.08	1874.45
2093	2017	2094	2169	2092	0.08	1874.67
2094	2018	2095	2170	2093	0.08	1874.76
2095	2019	2096	2171	2094	0.08	1876.24
2096	2020	2097	2172	2095	0.08	1876.93
2097	2021	2098	2173	2096	0.08	1877.63
2098	2022	2099	2174	2097	0.08	1878.99
2099	2023	2100	2175	2098	0.08	1878.30
2100	2024	2101	2176	2099	0.08	1878.85
2101	2025	2102	2177	2100	0.08	1879.41
2102	2026	2103	2178	2101	0.08	1879.55
2103	2027	2104	2179	2102	0.08	1879.80
2104	2028	2105	2180	2103	0.08	1880.00
2105	2029	2106	2181	2104	0.08	1879.35
2106	2030	2107	2182	2105	0.08	1879.42
2107	2031	2108	2183	2106	0.08	1880.63
2108	2032	2109	2184	2107	0.08	1882.78
2109	2033	2110	2185	2108	0.08	1884.80
2110	2034	2111	2186	2109	0.08	1885.15
2111	2035	2112	2187	2110	0.08	1886.04
2112	2036	2113	2188	2111	0.065	1886.82
2113	2037	2114	2189	2112	0.065	1887.41
2114	2038	2115	2190	2113	0.065	1888.02
2115	2039	2116	2191	2114	0.065	1888.77
2116	2040	2117	2192	2115	0.065	1890.19
2117	2041	2118	2193	2116	0.065	1890.57
2118	2042	2119	2194	2117	0.065	1890.59
2119	2043	2120	2195	2118	0.065	1890.19
2120	2044	2121	2196	2119	0.065	1894.53
2121	2045	2122	2197	2120	0.065	1894.93
2122	2046	2123	2198	2121	0.065	1895.02
2123	2047	2124	2199	2122	0.065	1894.36
2124	2048	2125	2200	2123	0.065	1894.49
2125	2049	2126	2201	2124	0.065	1895.90
2126	2050	2127	2202	2125	0.065	1896.17
2127	2051	2128	2203	2126	0.065	1896.25
2128	2052	2129	2204	2127	0.065	1895.52
2129	2053	2130	2205	2128	0.065	1896.39
2130	2054	2131	2206	2129	0.065	1897.21
2131	2055	0	2207	2130	0.065	1896.24
2132	2056	2133	2208	0	0.065	1849.23
2133	2057	2134	2209	2132	0.065	1849.80
2134	2058	2135	2210	2133	0.065	1850.50
2135	2059	2136	2211	2134	0.065	1851.27
2136	2060	2137	2212	2135	0.065	1852.02
2137	2061	2138	2213	2136	0.065	1852.84
2138	2062	2139	2214	2137	0.065	1853.81
2139	2063	2140	2215	2138	0.065	1854.26
2140	2064	2141	2216	2139	0.065	1854.69
2141	2065	2142	2217	2140	0.065	1856.00
2142	2066	2143	2218	2141	0.065	1857.07
2143	2067	2144	2219	2142	0.065	1857.66
2144	2068	2145	2220	2143	0.065	1858.17
2145	2069	2146	2221	2144	0.065	1858.72
2146	2070	2147	2222	2145	0.065	1859.33
2147	2071	2148	2223	2146	0.065	1860.02
2148	2072	2149	2224	2147	0.065	1860.91
2149	2073	2150	2225	2148	0.065	1861.91
2150	2074	2151	2226	2149	0.065	1863.07
2151	2075	2152	2227	2150	0.065	1864.49
2152	2076	2153	2228	2151	0.065	1865.64
2153	2077	2154	2229	2152	0.065	1866.45
2154	2078	2155	2230	2153	0.065	1867.12
2155	2079	2156	2231	2154	0.065	1867.78
2156	2080	2157	2232	2155	0.065	1868.54
2157	2081	2158	2233	2156	0.065	1869.61
2158	2082	2159	2234	2157	0.065	1870.64
2159	2083	2160	2235	2158	0.065	1871.46
2160	2084	2161	2236	2159	0.065	1872.05
2161	2085	2162	2237	2160	0.065	1872.53
2162	2086	2163	2238	2161	0.08	1873.03
2163	2087	2164	2239	2162	0.08	1871.30
2164	2088	2165	2240	2163	0.08	1870.90
2165	2089	2166	2241	2164	0.08	1870.77
2166	2090	2167	2242	2165	0.08	1872.85
2167	2091	2168	2243	2166	0.08	1873.76
2168	2092	2169	2244	2167	0.08	1874.23
2169	2093	2170	2245	2168	0.08	1873.27
2170	2094	2171	2246	2169	0.08	1873.92
2171	2095	2172	2247	2170	0.08	1876.95
2172	2096	2173	2248	2171	0.08	1876.40
2173	2097	2174	2249	2172	0.08	1876.75
2174	2098	2175	2250	2173	0.08	1877.25
2175	2099	2176	2251	2174	0.08	1877.23
2176	2100	2177	2252	2175	0.08	1878.00
2177	2101	2178	2253	2176	0.08	1878.27
2178	2102	2179	2254	2177	0.08	1878.59
2179	2103	2180	2255	2178	0.08	1878.93
2180	2104	2181	2256	2179	0.08	1878.88
2181	2105	2182	2257	2180	0.08	1879.02
2182	2106	2183	2258	2181	0.08	1878.49
2183	2107	2184	2259	2182	0.08	1880.68
2184	2108	2185	2260	2183	0.08	1881.38
2185	2109	2186	2261	2184	0.08	1883.43
2186	2110	2187	2262	2185	0.08	1884.36
2187	2111	2188	2263	2186	0.08	1884.80
2188	2112	2189	2264	2187	0.065	1884.69
2189	2113	2190	2265	2188	0.065	1885.92
2190	2114	2191	2266	2189	0.065	1886.95
2191	2115	2192	2267	2190	0.065	1887.20
2192	2116	2193	2268	2191	0.065	1888.00
2193	2117	2194	2269	2192	0.065	1889.61
2194	2118	2195	2270	2193	0.065	1890.11
2195	2119	2196	2271	2194	0.065	1891.62
2196	2120	2197	2272	2195	0.065	1893.02
2197	2121	2198	2273	2196	0.065	1893.13
2198	2122	2199	2274	2197	0.065	1893.07
2199	2123	2200	2275	2198	0.065	1891.03
2200	2124	2201	2276	2199	0.065	1892.51
2201	2125	2202	2277	2200	0.065	1892.97
2202	2126	2203	2278	2201	0.065	1894.62
2203	2127	2204	2279	2202	0.065	1894.66
2204	2128	2205	2280	2203	0.065	1894.54
2205	2129	2206	2281	2204	0.065	1894.97
2206	2130	2207	2282	2205	0.065	1896.09
2207	2131	0	2283	2206	0.065	1894.50
2208	2132	2209	2284	0	0.065	1848.40
2209	2133	2210	2285	2208	0.065	1849.09
2210	2134	2211	2286	2209	0.065	1849.89
2211	2135	2212	2287	2210	0.065	1850.68
2212	2136	2213	2288	2211	0.065	1851.43
2213	2137	2214	2289	2212	0.065	1852.24
2214	2138	2215	2290	2213	0.065	1853.37
2215	2139	2216	2291	2214	0.065	1853.61
2216	2140	2217	2292	2215	0.065	1854.08

2217	2141	2218	2293	2216	0.065	1855.03
2218	2142	2219	2294	2217	0.065	1855.90
2219	2143	2220	2295	2218	0.065	1856.41
2220	2144	2221	2296	2219	0.065	1856.96
2221	2145	2222	2297	2220	0.065	1857.61
2222	2146	2223	2298	2221	0.065	1858.32
2223	2147	2224	2299	2222	0.065	1859.10
2224	2148	2225	2300	2223	0.065	1860.00
2225	2149	2226	2301	2224	0.065	1861.09
2226	2150	2227	2302	2225	0.065	1862.34
2227	2151	2228	2303	2226	0.065	1863.61
2228	2152	2229	2304	2227	0.065	1864.47
2229	2153	2230	2305	2228	0.065	1865.10
2230	2154	2231	2306	2229	0.065	1865.70
2231	2155	2232	2307	2230	0.065	1866.30
2232	2156	2233	2308	2231	0.065	1867.19
2233	2157	2234	2309	2232	0.065	1868.24
2234	2158	2235	2310	2233	0.065	1869.17
2235	2159	2236	2311	2234	0.065	1869.95
2236	2160	2237	2312	2235	0.065	1870.63
2237	2161	2238	2313	2236	0.065	1871.02
2238	2162	2239	2314	2237	0.08	1871.38
2239	2163	2240	2315	2238	0.08	1868.58
2240	2164	2241	2316	2239	0.08	1868.76
2241	2165	2242	2317	2240	0.08	1868.82
2242	2166	2243	2318	2241	0.08	1870.15
2243	2167	2244	2319	2242	0.08	1872.10
2244	2168	2245	2320	2243	0.08	1872.54
2245	2169	2246	2321	2244	0.08	1872.30
2246	2170	2247	2322	2245	0.08	1873.08
2247	2171	2248	2323	2246	0.08	1874.37
2248	2172	2249	2324	2247	0.08	1875.07
2249	2173	2250	2325	2248	0.08	1875.41
2250	2174	2251	2326	2249	0.08	1876.27
2251	2175	2252	2327	2250	0.08	1876.03
2252	2176	2253	2328	2251	0.08	1876.52
2253	2177	2254	2329	2252	0.08	1877.06
2254	2178	2255	2330	2253	0.08	1878.50
2255	2179	2256	2331	2254	0.08	1877.98
2256	2180	2257	2332	2255	0.08	1877.56
2257	2181	2258	2333	2256	0.08	1878.08
2258	2182	2259	2334	2257	0.08	1877.43
2259	2183	2260	2335	2258	0.08	1879.18
2260	2184	2261	2336	2259	0.08	1880.70
2261	2185	2262	2337	2260	0.08	1882.21
2262	2186	2263	2338	2261	0.08	1883.00
2263	2187	2264	2339	2262	0.08	1884.20
2264	2188	2265	2340	2263	0.065	1883.82
2265	2189	2266	2341	2264	0.065	1884.74
2266	2190	2267	2342	2265	0.065	1885.04
2267	2191	2268	2343	2266	0.065	1886.58
2268	2192	2269	2344	2267	0.065	1887.33
2269	2193	2270	2345	2268	0.065	1888.59
2270	2194	2271	2346	2269	0.065	1887.48
2271	2195	2272	2347	2270	0.065	1888.78
2272	2196	2273	2348	2271	0.065	1891.61
2273	2197	2274	2349	2272	0.065	1891.17
2274	2198	2275	2350	2273	0.065	1889.90
2275	2199	2276	2351	2274	0.065	1889.88
2276	2200	2277	2352	2275	0.065	1891.81
2277	2201	2278	2353	2276	0.065	1890.70
2278	2202	2279	2354	2277	0.065	1892.63
2279	2203	2280	2355	2278	0.065	1892.93
2280	2204	2281	2356	2279	0.065	1893.32
2281	2205	2282	2357	2280	0.065	1893.62
2282	2206	2283	2358	2281	0.065	1893.14
2283	2207	0	2359	2282	0.065	1892.37
2284	2208	2285	2360	0	0.065	1847.65
2285	2209	2286	2361	2284	0.065	1848.41
2286	2210	2287	2362	2285	0.065	1849.26
2287	2211	2288	2363	2286	0.065	1850.11
2288	2212	2289	2364	2287	0.065	1850.94
2289	2213	2290	2365	2288	0.065	1851.79
2290	2214	2291	2366	2289	0.065	1852.48
2291	2215	2292	2367	2290	0.065	1852.63
2292	2216	2293	2368	2291	0.065	1853.26
2293	2217	2294	2369	2292	0.065	1853.95
2294	2218	2295	2370	2293	0.065	1854.69
2295	2219	2296	2371	2294	0.065	1855.28
2296	2220	2297	2372	2295	0.065	1855.91
2297	2221	2298	2373	2296	0.065	1856.61
2298	2222	2299	2374	2297	0.065	1857.37
2299	2223	2300	2375	2298	0.065	1858.17
2300	2224	2301	2376	2299	0.065	1859.14
2301	2225	2302	2377	2300	0.065	1860.24
2302	2226	2303	2378	2301	0.065	1861.50
2303	2227	2304	2379	2302	0.065	1862.77
2304	2228	2305	2380	2303	0.065	1863.61
2305	2229	2306	2381	2304	0.065	1863.97
2306	2230	2307	2382	2305	0.065	1864.36
2307	2231	2308	2383	2306	0.065	1864.90
2308	2232	2309	2384	2307	0.065	1865.77
2309	2233	2310	2385	2308	0.065	1866.77
2310	2234	2311	2386	2309	0.065	1867.66
2311	2235	2312	2387	2310	0.065	1867.90
2312	2236	2313	2388	2311	0.065	1869.06
2313	2237	2314	2389	2312	0.065	1869.36
2314	2238	2315	2390	2313	0.08	1869.53
2315	2239	2316	2391	2314	0.08	1866.77
2316	2240	2317	2392	2315	0.08	1867.40
2317	2241	2318	2393	2316	0.08	1867.98
2318	2242	2319	2394	2317	0.08	1869.27
2319	2243	2320	2395	2318	0.08	1870.67
2320	2244	2321	2396	2319	0.08	1871.75
2321	2245	2322	2397	2320	0.08	1871.43
2322	2246	2323	2398	2321	0.08	1872.48
2323	2247	2324	2399	2322	0.08	1873.68
2324	2248	2325	2400	2323	0.08	1873.76
2325	2249	2326	2401	2324	0.08	1874.09
2326	2250	2327	2402	2325	0.08	1874.66
2327	2251	2328	2403	2326	0.08	1874.70
2328	2252	2329	2404	2327	0.08	1875.27
2329	2253	2330	2405	2328	0.08	1875.81
2330	2254	2331	2406	2329	0.08	1877.50
2331	2255	2332	2407	2330	0.08	1876.83
2332	2256	2333	2408	2331	0.08	1876.87
2333	2257	2334	2409	2332	0.08	1876.63
2334	2258	2335	2410	2333	0.08	1877.00
2335	2259	2336	2411	2334	0.08	1878.52
2336	2260	2337	2412	2335	0.08	1881.09
2337	2261	2338	2413	2336	0.08	1882.49
2338	2262	2339	2414	2337	0.08	1882.98
2339	2263	2340	2415	2338	0.08	1882.90
2340	2264	2341	2416	2339	0.065	1882.91
2341	2265	2342	2417	2340	0.065	1883.93
2342	2266	2343	2418	2341	0.065	1884.70
2343	2267	2344	2419	2342	0.065	1885.29
2344	2268	2345	2420	2343	0.065	1886.24
2345	2269	2346	2421	2344	0.065	1886.66
2346	2270	2347	2422	2345	0.065	1887.46
2347	2271	2348	2423	2346	0.065	1886.38
2348	2272	2349	2424	2347	0.065	1889.76
2349	2273	2350	2425	2348	0.065	1889.18
2350	2274	2351	2426	2349	0.065	1888.53
2351	2275	2352	2427	2350	0.065	1888.46
2352	2276	2353	2428	2351	0.065	1890.40
2353	2277	2354	2429	2352	0.065	1888.92
2354	2278	2355	2430	2353	0.065	1889.71
2355	2279	2356	2431	2354	0.065	1891.83
2356	2280	2357	2432	2355	0.065	1892.28
2357	2281	2358	2433	2356	0.065	1891.92
2358	2282	2359	2434	2357	0.065	1890.69
2359	2283	0	2435	2358	0.065	1891.03
2360	2284	2361	2436	0	0.065	1846.86
2361	2285	2362	2437	2360	0.065	1847.57
2362	2286	2363	2438	2361	0.065	1848.42
2363	2287	2364	2439	2362	0.065	1849.34
2364	2288	2365	2440	2363	0.065	1850.20
2365	2289	2366	2441	2364	0.065	1851.04
2366	2290	2367	2442	2365	0.065	1851.39
2367	2291	2368	2443	2366	0.065	1851.07
2368	2292	2369	2444	2367	0.065	1851.64
2369	2293	2370	2445	2368	0.065	1852.42
2370	2294	2371	2446	2369	0.065	1853.32
2371	2295	2372	2447	2370	0.065	1854.12
2372	2296	2373	2448	2371	0.065	1854.87
2373	2297	2374	2449	2372	0.065	1855.68
2374	2298	2375	2450	2373	0.065	1856.44
2375	2299	2376	2451	2374	0.065	1857.28
2376	2300	2377	2452	2375	0.065	1858.24
2377	2301	2378	2453	2376	0.065	1859.37
2378	2302	2379	2454	2377	0.065	1860.65
2379	2303	2380	2455	2378	0.065	1861.88
2380	2304	2381	2456	2379	0.065	1862.80
2381	2305	2382	2457	2380	0.065	1862.99
2382	2306	2383	2458	2381	0.065	1863.16
2383	2307	2384	2459	2382	0.065	1863.55
2384	2308	2385	2460	2383	0.065	1864.33
2385	2309	2386	2461	2384	0.065	1865.27
2386	2310	2387	2462	2385	0.065	1866.17
2387	2311	2388	2463	2386	0.065	1865.81
2388	2312	2389	2464	2387	0.065	1867.51
2389	2313	2390	2465	2388	0.065	1867.63
2390	2314	2391	2466	2389	0.08	1867.81
2391	2315	2392	2467	2390	0.08	1866.07
2392	2316	2393	2468	2391	0.08	1865.45
2393	2317	2394	2469	2392	0.08	1867.49
2394	2318	2395	2470	2393	0.08	1868.90
2395	2319	2396	2471	2394	0.08	1869.68
2396	2320	2397	2472	2395	0.08	1870.19
2397	2321	2398	2473	2396	0.08	1870.55
2398	2322	2399	2474	2397	0.08	1871.62
2399	2323	2400	2475	2398	0.08	1872.28
2400	2324	2401	2476	2399	0.08	1872.82
2401	2325	2402	2477	2400	0.08	1872.75
2402	2326	2403	2478	2401	0.08	1873.69
2403	2327	2404	2479	2402	0.08	1874.01
2404	2328	2405	2480	2403	0.08	1874.21
2405	2329	2406	2481	2404	0.08	1874.88
2406	2330	2407	2482	2405	0.08	1875.70

2407	2331	2408	2483	2406	0.08	1875.15
2408	2332	2409	2484	2407	0.08	1875.13
2409	2333	2410	2485	2408	0.08	1875.39
2410	2334	2411	2486	2409	0.08	1876.41
2411	2335	2412	2487	2410	0.08	1877.48
2412	2336	2413	2488	2411	0.08	1879.78
2413	2337	2414	2489	2412	0.08	1881.57
2414	2338	2415	2490	2413	0.08	1882.41
2415	2339	2416	2491	2414	0.08	1882.20
2416	2340	2417	2492	2415	0.065	1882.00
2417	2341	2418	2493	2416	0.065	1883.69
2418	2342	2419	2494	2417	0.065	1883.53
2419	2343	2420	2495	2418	0.065	1884.56
2420	2344	2421	2496	2419	0.065	1885.05
2421	2345	2422	2497	2420	0.065	1886.58
2422	2346	2423	2498	2421	0.065	1886.13
2423	2347	2424	2499	2422	0.065	1887.91
2424	2348	2425	2500	2423	0.065	1887.69
2425	2349	2426	2501	2424	0.065	1887.86
2426	2350	2427	2502	2425	0.065	1884.44
2427	2351	2428	2503	2426	0.065	1887.93
2428	2352	2429	2504	2427	0.065	1888.11
2429	2353	2430	2505	2428	0.065	1886.84
2430	2354	2431	2506	2429	0.065	1888.47
2431	2355	2432	2507	2430	0.065	1890.84
2432	2356	2433	2508	2431	0.065	1891.10
2433	2357	2434	2509	2432	0.065	1890.53
2434	2358	2435	2510	2433	0.065	1889.63
2435	2359	0	2511	2434	0.065	1890.46
2436	2360	2437	2512	0	0.065	1846.02
2437	2361	2438	2513	2436	0.065	1846.66
2438	2362	2439	2514	2437	0.065	1847.46
2439	2363	2440	2515	2438	0.065	1848.29
2440	2364	2441	2516	2439	0.065	1849.02
2441	2365	2442	2517	2440	0.065	1849.69
2442	2366	2443	2518	2441	0.065	1850.27
2443	2367	2444	2519	2442	0.065	1849.75
2444	2368	2445	2520	2443	0.065	1849.93
2445	2369	2446	2521	2444	0.065	1850.96
2446	2370	2447	2522	2445	0.065	1852.11
2447	2371	2448	2523	2446	0.065	1853.00
2448	2372	2449	2524	2447	0.065	1853.82
2449	2373	2450	2525	2448	0.065	1854.68
2450	2374	2451	2526	2449	0.065	1855.48
2451	2375	2452	2527	2450	0.065	1856.35
2452	2376	2453	2528	2451	0.065	1857.33
2453	2377	2454	2529	2452	0.065	1858.49
2454	2378	2455	2530	2453	0.065	1859.77
2455	2379	2456	2531	2454	0.065	1860.88
2456	2380	2457	2532	2455	0.065	1861.70
2457	2381	2458	2533	2456	0.065	1861.84
2458	2382	2459	2534	2457	0.065	1861.93
2459	2383	2460	2535	2458	0.065	1862.22
2460	2384	2461	2536	2459	0.065	1862.87
2461	2385	2462	2537	2460	0.065	1863.75
2462	2386	2463	2538	2461	0.065	1864.47
2463	2387	2464	2539	2462	0.065	1865.43
2464	2388	2465	2540	2463	0.065	1865.82
2465	2389	2466	2541	2464	0.065	1865.64
2466	2390	2467	2542	2465	0.08	1864.88
2467	2391	2468	2543	2466	0.08	1864.43
2468	2392	2469	2544	2467	0.08	1865.50
2469	2393	2470	2545	2468	0.08	1866.98
2470	2394	2471	2546	2469	0.08	1868.07
2471	2395	2472	2547	2470	0.08	1868.84
2472	2396	2473	2548	2471	0.08	1869.47
2473	2397	2474	2549	2472	0.08	1869.53
2474	2398	2475	2550	2473	0.08	1870.01
2475	2399	2476	2551	2474	0.08	1870.65
2476	2400	2477	2552	2475	0.08	1871.24
2477	2401	2478	2553	2476	0.08	1871.96
2478	2402	2479	2554	2477	0.08	1872.71
2479	2403	2480	2555	2478	0.08	1872.98
2480	2404	2481	2556	2479	0.08	1873.54
2481	2405	2482	2557	2480	0.08	1873.90
2482	2406	2483	2558	2481	0.08	1874.33
2483	2407	2484	2559	2482	0.08	1874.38
2484	2408	2485	2560	2483	0.08	1874.50
2485	2409	2486	2561	2484	0.08	1875.09
2486	2410	2487	2562	2485	0.08	1875.78
2487	2411	2488	2563	2486	0.08	1876.38
2488	2412	2489	2564	2487	0.08	1877.60
2489	2413	2490	2565	2488	0.08	1879.02
2490	2414	2491	2566	2489	0.08	1879.44
2491	2415	2492	2567	2490	0.08	1881.20
2492	2416	2493	2568	2491	0.065	1881.00
2493	2417	2494	2569	2492	0.065	1882.67
2494	2418	2495	2570	2493	0.065	1882.14
2495	2419	2496	2571	2494	0.065	1883.57
2496	2420	2497	2572	2495	0.065	1884.15
2497	2421	2498	2573	2496	0.065	1885.01
2498	2422	2499	2574	2497	0.065	1884.78
2499	2423	2500	2575	2498	0.065	1886.45
2500	2424	2501	2576	2499	0.065	1886.42
2501	2425	2502	2577	2500	0.065	1886.17
2502	2426	2503	2578	2501	0.065	1883.59
2503	2427	2504	2579	2502	0.065	1886.59
2504	2428	2505	2580	2503	0.065	1885.63
2505	2429	2506	2581	2504	0.065	1884.45
2506	2430	2507	2582	2505	0.065	1887.73
2507	2431	2508	2583	2506	0.065	1888.95
2508	2432	2509	2584	2507	0.065	1889.91
2509	2433	2510	2585	2508	0.065	1888.83
2510	2434	2511	2586	2509	0.065	1887.78
2511	2435	0	2587	2510	0.065	1886.34
2512	2436	2513	2588	0	0.065	1845.30
2513	2437	2514	2589	2512	0.065	1845.90
2514	2438	2515	2590	2513	0.065	1846.49
2515	2439	2516	2591	2514	0.065	1847.09
2516	2440	2517	2592	2515	0.065	1847.59
2517	2441	2518	2593	2516	0.065	1847.89
2518	2442	2519	2594	2517	0.065	1848.61
2519	2443	2520	2595	2518	0.065	1848.41
2520	2444	2521	2596	2519	0.065	1849.02
2521	2445	2522	2597	2520	0.065	1850.00
2522	2446	2523	2598	2521	0.065	1851.22
2523	2447	2524	2599	2522	0.065	1852.11
2524	2448	2525	2600	2523	0.065	1852.82
2525	2449	2526	2601	2524	0.065	1853.56
2526	2450	2527	2602	2525	0.065	1854.30
2527	2451	2528	2603	2526	0.065	1855.35
2528	2452	2529	2604	2527	0.065	1856.52
2529	2453	2530	2605	2528	0.065	1857.71
2530	2454	2531	2606	2529	0.065	1858.88
2531	2455	2532	2607	2530	0.065	1859.83
2532	2456	2533	2608	2531	0.065	1860.39
2533	2457	2534	2609	2532	0.065	1860.44
2534	2458	2535	2610	2533	0.065	1860.53
2535	2459	2536	2611	2534	0.065	1860.80
2536	2460	2537	2612	2535	0.065	1861.40
2537	2461	2538	2613	2536	0.065	1862.14
2538	2462	2539	2614	2537	0.065	1862.77
2539	2463	2540	2615	2538	0.065	1863.16
2540	2464	2541	2616	2539	0.065	1863.97
2541	2465	2542	2617	2540	0.065	1863.77
2542	2466	2543	2618	2541	0.08	1862.88
2543	2467	2544	2619	2542	0.08	1864.90
2544	2468	2545	2620	2543	0.08	1864.86
2545	2469	2546	2621	2544	0.08	1866.27
2546	2470	2547	2622	2545	0.08	1867.29
2547	2471	2548	2623	2546	0.08	1868.26
2548	2472	2549	2624	2547	0.08	1868.45
2549	2473	2550	2625	2548	0.08	1868.13
2550	2474	2551	2626	2549	0.08	1868.61
2551	2475	2552	2627	2550	0.08	1869.57
2552	2476	2553	2628	2551	0.08	1869.92
2553	2477	2554	2629	2552	0.08	1870.70
2554	2478	2555	2630	2553	0.08	1871.47
2555	2479	2556	2631	2554	0.08	1872.06
2556	2480	2557	2632	2555	0.08	1872.50
2557	2481	2558	2633	2556	0.08	1872.41
2558	2482	2559	2634	2557	0.08	1873.33
2559	2483	2560	2635	2558	0.08	1873.13
2560	2484	2561	2636	2559	0.08	1873.30
2561	2485	2562	2637	2560	0.08	1873.34
2562	2486	2563	2638	2561	0.08	1874.81
2563	2487	2564	2639	2562	0.08	1875.92
2564	2488	2565	2640	2563	0.08	1877.15
2565	2489	2566	2641	2564	0.08	1877.70
2566	2490	2567	2642	2565	0.08	1879.23
2567	2491	2568	2643	2566	0.08	1880.40
2568	2492	2569	2644	2567	0.065	1880.20
2569	2493	2570	2645	2568	0.065	1881.05
2570	2494	2571	2646	2569	0.065	1881.29
2571	2495	2572	2647	2570	0.065	1882.44
2572	2496	2573	2648	2571	0.065	1883.31
2573	2497	2574	2649	2572	0.065	1884.10
2574	2498	2575	2650	2573	0.065	1883.66
2575	2499	2576	2651	2574	0.065	1884.53
2576	2500	2577	2652	2575	0.065	1884.41
2577	2501	2578	2653	2576	0.065	1884.26
2578	2502	2579	2654	2577	0.065	1883.07
2579	2503	2580	2655	2578	0.065	1882.95
2580	2504	2581	2656	2579	0.065	1883.42
2581	2505	2582	2657	2580	0.065	1884.79
2582	2506	2583	2658	2581	0.065	1887.23
2583	2507	2584	2659	2582	0.065	1887.69
2584	2508	2585	2660	2583	0.065	1888.23
2585	2509	2586	2661	2584	0.065	1887.96
2586	2510	2587	2662	2585	0.065	1886.90
2587	2511	0	2663	2586	0.065	1884.60
2588	2512	2589	2664	0	0.065	1844.63
2589	2513	2590	2665	2588	0.065	1845.25
2590	2514	2591	2666	2589	0.065	1845.84
2591	2515	2592	2667	2590	0.065	1846.39
2592	2516	2593	2668	2591	0.065	1846.69
2593	2517	2594	2669	2592	0.065	1847.15
2594	2518	2595	2670	2593	0.065	1847.90
2595	2519	2596	2671	2594	0.065	1848.14
2596	2520	2597	2672	2595	0.065	1848.32

2597	2521	2598	2673	2596	0.065	1849.24
2598	2522	2599	2674	2597	0.065	1850.49
2599	2523	2600	2675	2598	0.065	1851.36
2600	2524	2601	2676	2599	0.065	1851.94
2601	2525	2602	2677	2600	0.065	1852.57
2602	2526	2603	2678	2601	0.065	1853.17
2603	2527	2604	2679	2602	0.065	1854.44
2604	2528	2605	2680	2603	0.065	1855.84
2605	2529	2606	2681	2604	0.065	1856.98
2606	2530	2607	2682	2605	0.065	1857.99
2607	2531	2608	2683	2606	0.065	1858.67
2608	2532	2609	2684	2607	0.065	1858.86
2609	2533	2610	2685	2608	0.065	1858.75
2610	2534	2611	2686	2609	0.065	1858.95
2611	2535	2612	2687	2610	0.065	1859.36
2612	2536	2613	2688	2611	0.065	1859.97
2613	2537	2614	2689	2612	0.065	1860.42
2614	2538	2615	2690	2613	0.065	1860.96
2615	2539	2616	2691	2614	0.065	1860.02
2616	2540	2617	2692	2615	0.065	1862.47
2617	2541	2618	2693	2616	0.065	1861.72
2618	2542	2619	2694	2617	0.08	1861.85
2619	2543	2620	2695	2618	0.08	1862.67
2620	2544	2621	2696	2619	0.08	1863.98
2621	2545	2622	2697	2620	0.08	1865.15
2622	2546	2623	2698	2621	0.08	1865.94
2623	2547	2624	2699	2622	0.08	1867.53
2624	2548	2625	2700	2623	0.08	1866.91
2625	2549	2626	2701	2624	0.08	1867.71
2626	2550	2627	2702	2625	0.08	1867.98
2627	2551	2628	2703	2626	0.08	1868.89
2628	2552	2629	2704	2627	0.08	1868.54
2629	2553	2630	2705	2628	0.08	1869.27
2630	2554	2631	2706	2629	0.08	1870.56
2631	2555	2632	2707	2630	0.08	1871.44
2632	2556	2633	2708	2631	0.08	1871.47
2633	2557	2634	2709	2632	0.08	1872.80
2634	2558	2635	2710	2633	0.08	1872.80
2635	2559	2636	2711	2634	0.08	1871.74
2636	2560	2637	2712	2635	0.08	1871.50
2637	2561	2638	2713	2636	0.08	1873.05
2638	2562	2639	2714	2637	0.08	1874.86
2639	2563	2640	2715	2638	0.08	1875.50
2640	2564	2641	2716	2639	0.08	1875.28
2641	2565	2642	2717	2640	0.08	1876.48
2642	2566	2643	2718	2641	0.08	1877.28
2643	2567	2644	2719	2642	0.08	1879.50
2644	2568	2645	2720	2643	0.065	1879.19
2645	2569	2646	2721	2644	0.065	1880.15
2646	2570	2647	2722	2645	0.065	1879.93
2647	2571	2648	2723	2646	0.065	1881.12
2648	2572	2649	2724	2647	0.065	1882.14
2649	2573	2650	2725	2648	0.065	1882.50
2650	2574	2651	2726	2649	0.065	1882.59
2651	2575	2652	2727	2650	0.065	1883.32
2652	2576	2653	2728	2651	0.065	1882.94
2653	2577	2654	2729	2652	0.065	1882.86
2654	2578	2655	2730	2653	0.065	1882.39
2655	2579	2656	2731	2654	0.065	1880.45
2656	2580	2657	2732	2655	0.065	1882.68
2657	2581	2658	2733	2656	0.065	1885.02
2658	2582	2659	2734	2657	0.065	1885.06
2659	2583	2660	2735	2658	0.065	1885.86
2660	2584	2661	2736	2659	0.065	1887.22
2661	2585	2662	2737	2660	0.065	1886.53
2662	2586	2663	2738	2661	0.065	1885.45
2663	2587	0	2739	2662	0.065	1882.52
2664	2588	2665	2740	0	0.065	1843.96
2665	2589	2666	2741	2664	0.065	1844.62
2666	2590	2667	2742	2665	0.065	1845.24
2667	2591	2668	2743	2666	0.065	1845.87
2668	2592	2669	2744	2667	0.065	1846.25
2669	2593	2670	2745	2668	0.065	1846.69
2670	2594	2671	2746	2669	0.065	1847.20
2671	2595	2672	2747	2670	0.065	1846.79
2672	2596	2673	2748	2671	0.065	1846.87
2673	2597	2674	2749	2672	0.065	1848.31
2674	2598	2675	2750	2673	0.065	1849.61
2675	2599	2676	2751	2674	0.065	1850.57
2676	2600	2677	2752	2675	0.065	1851.08
2677	2601	2678	2753	2676	0.065	1851.61
2678	2602	2679	2754	2677	0.065	1852.53
2679	2603	2680	2755	2678	0.065	1853.75
2680	2604	2681	2756	2679	0.065	1855.02
2681	2605	2682	2757	2680	0.065	1856.06
2682	2606	2683	2758	2681	0.065	1857.09
2683	2607	2684	2759	2682	0.065	1857.74
2684	2608	2685	2760	2683	0.065	1857.39
2685	2609	2686	2761	2684	0.065	1857.08
2686	2610	2687	2762	2685	0.065	1857.57
2687	2611	2688	2763	2686	0.065	1858.13
2688	2612	2689	2764	2687	0.065	1858.62
2689	2613	2690	2765	2688	0.065	1859.15
2690	2614	2691	2766	2689	0.065	1859.61
2691	2615	2692	2767	2690	0.065	1860.37
2692	2616	2693	2768	2691	0.065	1858.76
2693	2617	2694	2769	2692	0.065	1860.15
2694	2618	2695	2770	2693	0.08	1861.59
2695	2619	2696	2771	2694	0.08	1862.87
2696	2620	2697	2772	2695	0.08	1863.49
2697	2621	2698	2773	2696	0.08	1864.22
2698	2622	2699	2774	2697	0.08	1864.90
2699	2623	2700	2775	2698	0.08	1865.76
2700	2624	2701	2776	2699	0.08	1865.76
2701	2625	2702	2777	2700	0.08	1866.27
2702	2626	2703	2778	2701	0.08	1866.67
2703	2627	2704	2779	2702	0.08	1866.73
2704	2628	2705	2780	2703	0.08	1867.52
2705	2629	2706	2781	2704	0.08	1868.62
2706	2630	2707	2782	2705	0.08	1869.60
2707	2631	2708	2783	2706	0.08	1870.12
2708	2632	2709	2784	2707	0.08	1870.46
2709	2633	2710	2785	2708	0.08	1871.20
2710	2634	2711	2786	2709	0.08	1871.00
2711	2635	2712	2787	2710	0.08	1870.82
2712	2636	2713	2788	2711	0.08	1870.27
2713	2637	2714	2789	2712	0.08	1872.71
2714	2638	2715	2790	2713	0.08	1873.56
2715	2639	2716	2791	2714	0.08	1873.89
2716	2640	2717	2792	2715	0.08	1875.03
2717	2641	2718	2793	2716	0.08	1875.10
2718	2642	2719	2794	2717	0.08	1876.13
2719	2643	2720	2795	2718	0.08	1878.00
2720	2644	2721	2796	2719	0.065	1877.79
2721	2645	2722	2797	2720	0.065	1878.64
2722	2646	2723	2798	2721	0.065	1878.94
2723	2647	2724	2799	2722	0.065	1879.81
2724	2648	2725	2800	2723	0.065	1880.46
2725	2649	2726	2801	2724	0.065	1880.73
2726	2650	2727	2802	2725	0.065	1881.14
2727	2651	2728	2803	2726	0.065	1881.98
2728	2652	2729	2804	2727	0.065	1881.27
2729	2653	2730	2805	2728	0.065	1881.51
2730	2654	2731	2806	2729	0.065	1879.64
2731	2655	2732	2807	2730	0.065	1878.52
2732	2656	2733	2808	2731	0.065	1881.03
2733	2657	2734	2809	2732	0.065	1883.34
2734	2658	2735	2810	2733	0.065	1883.61
2735	2659	2736	2811	2734	0.065	1884.66
2736	2660	2737	2812	2735	0.065	1885.26
2737	2661	2738	2813	2736	0.065	1884.92
2738	2662	2739	2814	2737	0.065	1883.69
2739	2663	0	2815	2738	0.065	1881.13
2740	2664	2741	2816	0	0.065	1843.25
2741	2665	2742	2817	2740	0.065	1843.92
2742	2666	2743	2818	2741	0.065	1844.55
2743	2667	2744	2819	2742	0.065	1845.07
2744	2668	2745	2820	2743	0.065	1845.38
2745	2669	2746	2821	2744	0.065	1845.35
2746	2670	2747	2822	2745	0.065	1845.55
2747	2671	2748	2823	2746	0.065	1845.84
2748	2672	2749	2824	2747	0.065	1846.21
2749	2673	2750	2825	2748	0.065	1847.37
2750	2674	2751	2826	2749	0.065	1848.57
2751	2675	2752	2827	2750	0.065	1849.50
2752	2676	2753	2828	2751	0.065	1850.18
2753	2677	2754	2829	2752	0.065	1850.61
2754	2678	2755	2830	2753	0.065	1851.86
2755	2679	2756	2831	2754	0.065	1853.33
2756	2680	2757	2832	2755	0.065	1853.89
2757	2681	2758	2833	2756	0.065	1854.79
2758	2682	2759	2834	2757	0.065	1855.85
2759	2683	2760	2835	2758	0.065	1856.60
2760	2684	2761	2836	2759	0.065	1856.03
2761	2685	2762	2837	2760	0.065	1855.54
2762	2686	2763	2838	2761	0.065	1856.12
2763	2687	2764	2839	2762	0.065	1856.99
2764	2688	2765	2840	2763	0.065	1857.42
2765	2689	2766	2841	2764	0.065	1857.89
2766	2690	2767	2842	2765	0.065	1858.67
2767	2691	2768	2843	2766	0.065	1859.06
2768	2692	2769	2844	2767	0.065	1857.10
2769	2693	2770	2845	2768	0.065	1859.17
2770	2694	2771	2846	2769	0.08	1860.98
2771	2695	2772	2847	2770	0.08	1862.67
2772	2696	2773	2848	2771	0.08	1862.89
2773	2697	2774	2849	2772	0.08	1863.46
2774	2698	2775	2850	2773	0.08	1863.96
2775	2699	2776	2851	2774	0.08	1864.93
2776	2700	2777	2852	2775	0.08	1864.60
2777	2701	2778	2853	2776	0.08	1865.51
2778	2702	2779	2854	2777	0.08	1865.95
2779	2703	2780	2855	2778	0.08	1865.90
2780	2704	2781	2856	2779	0.08	1867.22
2781	2705	2782	2857	2780	0.08	1867.96
2782	2706	2783	2858	2781	0.08	1868.52
2783	2707	2784	2859	2782	0.08	1869.11
2784	2708	2785	2860	2783	0.08	1870.00
2785	2709	2786	2861	2784	0.08	1870.50
2786	2710	2787	2862	2785	0.08	1869.64

2787	2711	2788	2863	2786	0.08	1869.17
2788	2712	2789	2864	2787	0.08	1869.86
2789	2713	2790	2865	2788	0.08	1871.08
2790	2714	2791	2866	2789	0.08	1871.99
2791	2715	2792	2867	2790	0.08	1873.39
2792	2716	2793	2868	2791	0.08	1874.08
2793	2717	2794	2869	2792	0.08	1875.39
2794	2718	2795	2870	2793	0.08	1875.32
2795	2719	2796	2871	2794	0.08	1877.00
2796	2720	2797	2872	2795	0.065	1876.84
2797	2721	2798	2873	2796	0.065	1877.82
2798	2722	2799	2874	2797	0.065	1878.22
2799	2723	2800	2875	2798	0.065	1878.50
2800	2724	2801	2876	2799	0.065	1878.75
2801	2725	2802	2877	2800	0.065	1879.14
2802	2726	2803	2878	2801	0.065	1880.35
2803	2727	2804	2879	2802	0.065	1880.63
2804	2728	2805	2880	2803	0.065	1879.66
2805	2729	2806	2881	2804	0.065	1879.36
2806	2730	2807	2882	2805	0.065	1879.40
2807	2731	2808	2883	2806	0.065	1877.68
2808	2732	2809	2884	2807	0.065	1880.28
2809	2733	2810	2885	2808	0.065	1882.20
2810	2734	2811	2886	2809	0.065	1881.70
2811	2735	2812	2887	2810	0.065	1883.14
2812	2736	2813	2888	2811	0.065	1883.44
2813	2737	2814	2889	2812	0.065	1883.23
2814	2738	2815	2890	2813	0.065	1882.22
2815	2739	0	2891	2814	0.065	1880.10
2816	2740	2817	2892	0	0.065	1842.47
2817	2741	2818	2893	2816	0.065	1843.11
2818	2742	2819	2894	2817	0.065	1843.73
2819	2743	2820	2895	2818	0.065	1844.14
2820	2744	2821	2896	2819	0.065	1844.29
2821	2745	2822	2897	2820	0.065	1844.06
2822	2746	2823	2898	2821	0.065	1844.37
2823	2747	2824	2899	2822	0.065	1844.93
2824	2748	2825	2900	2823	0.065	1845.60
2825	2749	2826	2901	2824	0.065	1846.55
2826	2750	2827	2902	2825	0.065	1847.45
2827	2751	2828	2903	2826	0.065	1848.51
2828	2752	2829	2904	2827	0.065	1849.26
2829	2753	2830	2905	2828	0.065	1849.60
2830	2754	2831	2906	2829	0.065	1850.96
2831	2755	2832	2907	2830	0.065	1852.17
2832	2756	2833	2908	2831	0.065	1852.61
2833	2757	2834	2909	2832	0.065	1853.36
2834	2758	2835	2910	2833	0.065	1854.42
2835	2759	2836	2911	2834	0.065	1854.89
2836	2760	2837	2912	2835	0.065	1854.24
2837	2761	2838	2913	2836	0.065	1853.79
2838	2762	2839	2914	2837	0.065	1854.45
2839	2763	2840	2915	2838	0.065	1855.56
2840	2764	2841	2916	2839	0.065	1856.25
2841	2765	2842	2917	2840	0.065	1856.93
2842	2766	2843	2918	2841	0.065	1857.68
2843	2767	2844	2919	2842	0.065	1855.71
2844	2768	2845	2920	2843	0.065	1857.71
2845	2769	2846	2921	2844	0.065	1858.71
2846	2770	2847	2922	2845	0.08	1859.56
2847	2771	2848	2923	2846	0.08	1860.37
2848	2772	2849	2924	2847	0.08	1861.25
2849	2773	2850	2925	2848	0.08	1861.97
2850	2774	2851	2926	2849	0.08	1862.83
2851	2775	2852	2927	2850	0.08	1863.33
2852	2776	2853	2928	2851	0.08	1864.88
2853	2777	2854	2929	2852	0.08	1864.39
2854	2778	2855	2930	2853	0.08	1865.01
2855	2779	2856	2931	2854	0.08	1865.43
2856	2780	2857	2932	2855	0.08	1866.49
2857	2781	2858	2933	2856	0.08	1866.99
2858	2782	2859	2934	2857	0.08	1867.54
2859	2783	2860	2935	2858	0.08	1868.20
2860	2784	2861	2936	2859	0.08	1868.50
2861	2785	2862	2937	2860	0.08	1868.90
2862	2786	2863	2938	2861	0.08	1868.82
2863	2787	2864	2939	2862	0.08	1869.55
2864	2788	2865	2940	2863	0.08	1870.82
2865	2789	2866	2941	2864	0.08	1870.47
2866	2790	2867	2942	2865	0.08	1871.38
2867	2791	2868	2943	2866	0.08	1871.92
2868	2792	2869	2944	2867	0.08	1873.32
2869	2793	2870	2945	2868	0.08	1873.96
2870	2794	2871	2946	2869	0.08	1874.08
2871	2795	2872	2947	2870	0.08	1875.09
2872	2796	2873	2948	2871	0.065	1875.95
2873	2797	2874	2949	2872	0.065	1876.83
2874	2798	2875	2950	2873	0.065	1876.74
2875	2799	2876	2951	2874	0.065	1877.00
2876	2800	2877	2952	2875	0.065	1877.80
2877	2801	2878	2953	2876	0.065	1878.35
2878	2802	2879	2954	2877	0.065	1878.59
2879	2803	2880	2955	2878	0.065	1879.07
2880	2804	2881	2956	2879	0.065	1877.97
2881	2805	2882	2957	2880	0.065	1877.41
2882	2806	2883	2958	2881	0.065	1876.46
2883	2807	2884	2959	2882	0.065	1876.53
2884	2808	2885	2960	2883	0.065	1879.28
2885	2809	2886	2961	2884	0.065	1880.36
2886	2810	2887	2962	2885	0.065	1880.42
2887	2811	2888	2963	2886	0.065	1881.32
2888	2812	2889	2964	2887	0.065	1881.92
2889	2813	2890	2965	2888	0.065	1881.83
2890	2814	2891	2966	2889	0.065	1880.98
2891	2815	0	2967	2890	0.065	1878.39
2892	2816	2893	2968	0	0.065	1841.61
2893	2817	2894	2969	2892	0.065	1842.23
2894	2818	2895	2970	2893	0.065	1842.85
2895	2819	2896	2971	2894	0.065	1843.20
2896	2820	2897	2972	2895	0.065	1843.30
2897	2821	2898	2973	2896	0.065	1843.22
2898	2822	2899	2974	2897	0.065	1843.49
2899	2823	2900	2975	2898	0.065	1844.01
2900	2824	2901	2976	2899	0.065	1844.62
2901	2825	2902	2977	2900	0.065	1845.42
2902	2826	2903	2978	2901	0.065	1846.46
2903	2827	2904	2979	2902	0.065	1847.92
2904	2828	2905	2980	2903	0.065	1848.64
2905	2829	2906	2981	2904	0.065	1848.85
2906	2830	2907	2982	2905	0.065	1849.87
2907	2831	2908	2983	2906	0.065	1850.88
2908	2832	2909	2984	2907	0.065	1851.24
2909	2833	2910	2985	2908	0.065	1851.93
2910	2834	2911	2986	2909	0.065	1852.93
2911	2835	2912	2987	2910	0.065	1852.91
2912	2836	2913	2988	2911	0.065	1852.03
2913	2837	2914	2989	2912	0.065	1852.24
2914	2838	2915	2990	2913	0.065	1853.05
2915	2839	2916	2991	2914	0.065	1854.40
2916	2840	2917	2992	2915	0.065	1855.23
2917	2841	2918	2993	2916	0.065	1854.06
2918	2842	2919	2994	2917	0.065	1854.50
2919	2843	2920	2995	2918	0.065	1856.06
2920	2844	2921	2996	2919	0.065	1857.21
2921	2845	2922	2997	2920	0.065	1858.40
2922	2846	2923	2998	2921	0.08	1859.42
2923	2847	2924	2999	2922	0.08	1860.31
2924	2848	2925	3000	2923	0.08	1860.90
2925	2849	2926	3001	2924	0.08	1861.51
2926	2850	2927	3002	2925	0.08	1862.46
2927	2851	2928	3003	2926	0.08	1863.16
2928	2852	2929	3004	2927	0.08	1863.64
2929	2853	2930	3005	2928	0.08	1863.74
2930	2854	2931	3006	2929	0.08	1864.45
2931	2855	2932	3007	2930	0.08	1864.69
2932	2856	2933	3008	2931	0.08	1865.10
2933	2857	2934	3009	2932	0.08	1865.86
2934	2858	2935	3010	2933	0.08	1866.39
2935	2859	2936	3011	2934	0.08	1867.00
2936	2860	2937	3012	2935	0.08	1867.29
2937	2861	2938	3013	2936	0.08	1867.46
2938	2862	2939	3014	2937	0.08	1867.79
2939	2863	2940	3015	2938	0.08	1868.19
2940	2864	2941	3016	2939	0.08	1868.81
2941	2865	2942	3017	2940	0.08	1869.78
2942	2866	2943	3018	2941	0.08	1870.83
2943	2867	2944	3019	2942	0.08	1871.73
2944	2868	2945	3020	2943	0.08	1872.31
2945	2869	2946	3021	2944	0.08	1872.19
2946	2870	2947	3022	2945	0.08	1873.12
2947	2871	2948	3023	2946	0.08	1875.10
2948	2872	2949	3024	2947	0.065	1875.16
2949	2873	2950	3025	2948	0.065	1875.20
2950	2874	2951	3026	2949	0.065	1875.74
2951	2875	2952	3027	2950	0.065	1875.86
2952	2876	2953	3028	2951	0.065	1876.65
2953	2877	2954	3029	2952	0.065	1877.33
2954	2878	2955	3030	2953	0.065	1877.21
2955	2879	2956	3031	2954	0.065	1877.92
2956	2880	2957	3032	2955	0.065	1876.78
2957	2881	2958	3033	2956	0.065	1875.63
2958	2882	2959	3034	2957	0.065	1875.66
2959	2883	2960	3035	2958	0.065	1876.73
2960	2884	2961	3036	2959	0.065	1878.19
2961	2885	2962	3037	2960	0.065	1879.04
2962	2886	2963	3038	2961	0.065	1878.74
2963	2887	2964	3039	2962	0.065	1879.70
2964	2888	2965	3040	2963	0.065	1880.48
2965	2889	2966	3041	2964	0.065	1880.26
2966	2890	2967	3042	2965	0.065	1879.50
2967	2891	0	3043	2966	0.065	1877.55
2968	2892	2969	3044	0	0.065	1840.76
2969	2893	2970	3045	2968	0.065	1841.37
2970	2894	2971	3046	2969	0.065	1841.93
2971	2895	2972	3047	2970	0.065	1842.18
2972	2896	2973	3048	2971	0.065	1842.27
2973	2897	2974	3049	2972	0.065	1842.23
2974	2898	2975	3050	2973	0.065	1842.44
2975	2899	2976	3051	2974	0.065	1842.95
2976	2900	2977	3052	2975	0.065	1843.62

2977	2901	2978	3053	2976	0.065	1844.45
2978	2902	2979	3054	2977	0.065	1845.40
2979	2903	2980	3055	2978	0.065	1846.51
2980	2904	2981	3056	2979	0.065	1847.36
2981	2905	2982	3057	2980	0.065	1848.01
2982	2906	2983	3058	2981	0.065	1848.80
2983	2907	2984	3059	2982	0.065	1849.34
2984	2908	2985	3060	2983	0.065	1849.62
2985	2909	2986	3061	2984	0.065	1850.44
2986	2910	2987	3062	2985	0.065	1851.08
2987	2911	2988	3063	2986	0.065	1850.60
2988	2912	2989	3064	2987	0.065	1850.13
2989	2913	2990	3065	2988	0.065	1850.73
2990	2914	2991	3066	2989	0.065	1852.01
2991	2915	2992	3067	2990	0.065	1853.27
2992	2916	2993	3068	2991	0.065	1852.29
2993	2917	2994	3069	2992	0.065	1855.55
2994	2918	2995	3070	2993	0.065	1855.43
2995	2919	2996	3071	2994	0.065	1856.07
2996	2920	2997	3072	2995	0.065	1857.13
2997	2921	2998	3073	2996	0.065	1858.07
2998	2922	2999	3074	2997	0.08	1858.82
2999	2923	3000	3075	2998	0.08	1859.36
3000	2924	3001	3076	2999	0.08	1860.34
3001	2925	3002	3077	3000	0.08	1860.74
3002	2926	3003	3078	3001	0.08	1861.72
3003	2927	3004	3079	3002	0.08	1861.67
3004	2928	3005	3080	3003	0.08	1861.74
3005	2929	3006	3081	3004	0.08	1862.86
3006	2930	3007	3082	3005	0.08	1863.41
3007	2931	3008	3083	3006	0.08	1863.94
3008	2932	3009	3084	3007	0.08	1864.33
3009	2933	3010	3085	3008	0.08	1864.75
3010	2934	3011	3086	3009	0.08	1864.95
3011	2935	3012	3087	3010	0.08	1866.20
3012	2936	3013	3088	3011	0.08	1866.30
3013	2937	3014	3089	3012	0.08	1866.40
3014	2938	3015	3090	3013	0.08	1866.25
3015	2939	3016	3091	3014	0.08	1867.92
3016	2940	3017	3092	3015	0.08	1868.76
3017	2941	3018	3093	3016	0.08	1869.50
3018	2942	3019	3094	3017	0.08	1870.13
3019	2943	3020	3095	3018	0.08	1870.62
3020	2944	3021	3096	3019	0.08	1870.29
3021	2945	3022	3097	3020	0.08	1870.93
3022	2946	3023	3098	3021	0.08	1872.52
3023	2947	3024	3099	3022	0.08	1874.00
3024	2948	3025	3100	3023	0.065	1873.82
3025	2949	3026	3101	3024	0.065	1874.32
3026	2950	3027	3102	3025	0.065	1874.54
3027	2951	3028	3103	3026	0.065	1875.20
3028	2952	3029	3104	3027	0.065	1875.81
3029	2953	3030	3105	3028	0.065	1875.88
3030	2954	3031	3106	3029	0.065	1875.73
3031	2955	3032	3107	3030	0.065	1876.03
3032	2956	3033	3108	3031	0.065	1874.37
3033	2957	3034	3109	3032	0.065	1874.32
3034	2958	3035	3110	3033	0.065	1873.57
3035	2959	3036	3111	3034	0.065	1875.51
3036	2960	3037	3112	3035	0.065	1876.88
3037	2961	3038	3113	3036	0.065	1877.54
3038	2962	3039	3114	3037	0.065	1876.73
3039	2963	3040	3115	3038	0.065	1877.99
3040	2964	3041	3116	3039	0.065	1878.86
3041	2965	3042	3117	3040	0.065	1878.73
3042	2966	3043	3118	3041	0.065	1877.94
3043	2967	0	3119	3042	0.065	1876.61
3044	2968	3045	3120	0	0.065	1840.07
3045	2969	3046	3121	3044	0.065	1840.55
3046	2970	3047	3122	3045	0.065	1840.93
3047	2971	3048	3123	3046	0.065	1841.13
3048	2972	3049	3124	3047	0.065	1841.27
3049	2973	3050	3125	3048	0.065	1841.19
3050	2974	3051	3126	3049	0.065	1841.20
3051	2975	3052	3127	3050	0.065	1841.61
3052	2976	3053	3128	3051	0.065	1842.39
3053	2977	3054	3129	3052	0.065	1843.31
3054	2978	3055	3130	3053	0.065	1844.19
3055	2979	3056	3131	3054	0.065	1845.09
3056	2980	3057	3132	3055	0.065	1846.03
3057	2981	3058	3133	3056	0.065	1846.88
3058	2982	3059	3134	3057	0.065	1847.52
3059	2983	3060	3135	3058	0.065	1847.78
3060	2984	3061	3136	3059	0.065	1848.33
3061	2985	3062	3137	3060	0.065	1848.97
3062	2986	3063	3138	3061	0.065	1849.32
3063	2987	3064	3139	3062	0.065	1848.89
3064	2988	3065	3140	3063	0.065	1848.96
3065	2989	3066	3141	3064	0.065	1849.82
3066	2990	3067	3142	3065	0.065	1850.88
3067	2991	3068	3143	3066	0.065	1851.40
3068	2992	3069	3144	3067	0.065	1852.30
3069	2993	3070	3145	3068	0.065	1855.06
3070	2994	3071	3146	3069	0.065	1854.60
3071	2995	3072	3147	3070	0.065	1855.67
3072	2996	3073	3148	3071	0.065	1856.07
3073	2997	3074	3149	3072	0.065	1857.06
3074	2998	3075	3150	3073	0.08	1857.78
3075	2999	3076	3151	3074	0.08	1858.98
3076	3000	3077	3152	3075	0.08	1859.25
3077	3001	3078	3153	3076	0.08	1859.87
3078	3002	3079	3154	3077	0.08	1861.01
3079	3003	3080	3155	3078	0.08	1861.31
3080	3004	3081	3156	3079	0.08	1861.14
3081	3005	3082	3157	3080	0.08	1861.27
3082	3006	3083	3158	3081	0.08	1862.00
3083	3007	3084	3159	3082	0.08	1862.98
3084	3008	3085	3160	3083	0.08	1863.34
3085	3009	3086	3161	3084	0.08	1863.24
3086	3010	3087	3162	3085	0.08	1864.25
3087	3011	3088	3163	3086	0.08	1865.04
3088	3012	3089	3164	3087	0.08	1865.02
3089	3013	3090	3165	3088	0.08	1865.62
3090	3014	3091	3166	3089	0.08	1865.05
3091	3015	3092	3167	3090	0.08	1865.85
3092	3016	3093	3168	3091	0.08	1866.75
3093	3017	3094	3169	3092	0.08	1867.92
3094	3018	3095	3170	3093	0.08	1868.51
3095	3019	3096	3171	3094	0.08	1868.66
3096	3020	3097	3172	3095	0.08	1869.13
3097	3021	3098	3173	3096	0.08	1870.57
3098	3022	3099	3174	3097	0.08	1871.20
3099	3023	3100	3175	3098	0.08	1872.90
3100	3024	3101	3176	3099	0.065	1872.51
3101	3025	3102	3177	3100	0.065	1872.76
3102	3026	3103	3178	3101	0.065	1873.02
3103	3027	3104	3179	3102	0.065	1873.70
3104	3028	3105	3180	3103	0.065	1874.06
3105	3029	3106	3181	3104	0.065	1874.17
3106	3030	3107	3182	3105	0.065	1874.23
3107	3031	3108	3183	3106	0.065	1874.17
3108	3032	3109	3184	3107	0.065	1873.03
3109	3033	3110	3185	3108	0.065	1872.88
3110	3034	3111	3186	3109	0.065	1873.84
3111	3035	3112	3187	3110	0.065	1875.13
3112	3036	3113	3188	3111	0.065	1875.65
3113	3037	3114	3189	3112	0.065	1875.78
3114	3038	3115	3190	3113	0.065	1876.06
3115	3039	3116	3191	3114	0.065	1876.59
3116	3040	3117	3192	3115	0.065	1877.54
3117	3041	3118	3193	3116	0.065	1877.01
3118	3042	3119	3194	3117	0.065	1876.53
3119	3043	0	3195	3118	0.065	1875.88
3120	3044	3121	3196	0	0.065	1839.32
3121	3045	3122	3197	3120	0.065	1839.69
3122	3046	3123	3198	3121	0.065	1839.97
3123	3047	3124	3199	3122	0.065	1840.15
3124	3048	3125	3200	3123	0.065	1840.25
3125	3049	3126	3201	3124	0.065	1840.14
3126	3050	3127	3202	3125	0.065	1840.08
3127	3051	3128	3203	3126	0.065	1840.27
3128	3052	3129	3204	3127	0.065	1840.99
3129	3053	3130	3205	3128	0.065	1842.00
3130	3054	3131	3206	3129	0.065	1843.02
3131	3055	3132	3207	3130	0.065	1844.02
3132	3056	3133	3208	3131	0.065	1844.90
3133	3057	3134	3209	3132	0.065	1845.72
3134	3058	3135	3210	3133	0.065	1846.30
3135	3059	3136	3211	3134	0.065	1846.48
3136	3060	3137	3212	3135	0.065	1846.81
3137	3061	3138	3213	3136	0.065	1847.12
3138	3062	3139	3214	3137	0.065	1847.43
3139	3063	3140	3215	3138	0.065	1847.68
3140	3064	3141	3216	3139	0.065	1847.94
3141	3065	3142	3217	3140	0.065	1849.21
3142	3066	3143	3218	3141	0.065	1850.67
3143	3067	3144	3219	3142	0.065	1851.98
3144	3068	3145	3220	3143	0.065	1853.48
3145	3069	3146	3221	3144	0.065	1852.73
3146	3070	3147	3222	3145	0.065	1853.92
3147	3071	3148	3223	3146	0.065	1854.59
3148	3072	3149	3224	3147	0.065	1855.57
3149	3073	3150	3225	3148	0.065	1856.37
3150	3074	3151	3226	3149	0.08	1856.99
3151	3075	3152	3227	3150	0.08	1858.26
3152	3076	3153	3228	3151	0.08	1858.30
3153	3077	3154	3229	3152	0.08	1859.14
3154	3078	3155	3230	3153	0.08	1859.47
3155	3079	3156	3231	3154	0.08	1859.93
3156	3080	3157	3232	3155	0.08	1860.17
3157	3081	3158	3233	3156	0.08	1860.68
3158	3082	3159	3234	3157	0.08	1861.42
3159	3083	3160	3235	3158	0.08	1862.05
3160	3084	3161	3236	3159	0.08	1862.64
3161	3085	3162	3237	3160	0.08	1862.71
3162	3086	3163	3238	3161	0.08	1863.92
3163	3087	3164	3239	3162	0.08	1864.00
3164	3088	3165	3240	3163	0.08	1864.13
3165	3089	3166	3241	3164	0.08	1863.50
3166	3090	3167	3242	3165	0.08	1864.75

3167	3091	3168	3243	3166	0.08	1866.34
3168	3092	3169	3244	3167	0.08	1867.40
3169	3093	3170	3245	3168	0.08	1866.39
3170	3094	3171	3246	3169	0.08	1867.16
3171	3095	3172	3247	3170	0.08	1868.34
3172	3096	3173	3248	3171	0.08	1869.25
3173	3097	3174	3249	3172	0.08	1870.02
3174	3098	3175	3250	3173	0.08	1870.29
3175	3099	3176	3251	3174	0.08	1871.60
3176	3100	3177	3252	3175	0.065	1871.35
3177	3101	3178	3253	3176	0.065	1871.40
3178	3102	3179	3254	3177	0.065	1872.41
3179	3103	3180	3255	3178	0.065	1872.74
3180	3104	3181	3256	3179	0.065	1873.03
3181	3105	3182	3257	3180	0.065	1872.89
3182	3106	3183	3258	3181	0.065	1872.66
3183	3107	3184	3259	3182	0.065	1873.76
3184	3108	3185	3260	3183	0.065	1871.20
3185	3109	3186	3261	3184	0.065	1871.42
3186	3110	3187	3262	3185	0.065	1871.36
3187	3111	3188	3263	3186	0.065	1873.64
3188	3112	3189	3264	3187	0.065	1874.51
3189	3113	3190	3265	3188	0.065	1874.55
3190	3114	3191	3266	3189	0.065	1874.61
3191	3115	3192	3267	3190	0.065	1874.77
3192	3116	3193	3268	3191	0.065	1875.40
3193	3117	3194	3269	3192	0.065	1875.27
3194	3118	3195	3270	3193	0.065	1874.90
3195	3119	0	3271	3194	0.065	1874.72
3196	3120	3197	3272	0	0.065	1838.31
3197	3121	3198	3273	3196	0.065	1838.72
3198	3122	3199	3274	3197	0.065	1839.12
3199	3123	3200	3275	3198	0.065	1839.30
3200	3124	3201	3276	3199	0.065	1839.31
3201	3125	3202	3277	3200	0.065	1839.15
3202	3126	3203	3278	3201	0.065	1839.19
3203	3127	3204	3279	3202	0.065	1839.40
3204	3128	3205	3280	3203	0.065	1839.86
3205	3129	3206	3281	3204	0.065	1840.99
3206	3130	3207	3282	3205	0.065	1842.07
3207	3131	3208	3283	3206	0.065	1842.95
3208	3132	3209	3284	3207	0.065	1843.79
3209	3133	3210	3285	3208	0.065	1844.58
3210	3134	3211	3286	3209	0.065	1845.16
3211	3135	3212	3287	3210	0.065	1845.46
3212	3136	3213	3288	3211	0.065	1845.36
3213	3137	3214	3289	3212	0.065	1845.39
3214	3138	3215	3290	3213	0.065	1845.87
3215	3139	3216	3291	3214	0.065	1846.42
3216	3140	3217	3292	3215	0.065	1847.23
3217	3141	3218	3293	3216	0.065	1848.49
3218	3142	3219	3294	3217	0.065	1850.04
3219	3143	3220	3295	3218	0.065	1851.46
3220	3144	3221	3296	3219	0.065	1852.42
3221	3145	3222	3297	3220	0.065	1851.99
3222	3146	3223	3298	3221	0.065	1852.89
3223	3147	3224	3299	3222	0.065	1853.93
3224	3148	3225	3300	3223	0.065	1855.20
3225	3149	3226	3301	3224	0.065	1855.57
3226	3150	3227	3302	3225	0.08	1856.26
3227	3151	3228	3303	3226	0.08	1856.89
3228	3152	3229	3304	3227	0.08	1857.73
3229	3153	3230	3305	3228	0.08	1858.09
3230	3154	3231	3306	3229	0.08	1858.67
3231	3155	3232	3307	3230	0.08	1859.11
3232	3156	3233	3308	3231	0.08	1859.26
3233	3157	3234	3309	3232	0.08	1860.30
3234	3158	3235	3310	3233	0.08	1860.56
3235	3159	3236	3311	3234	0.08	1861.29
3236	3160	3237	3312	3235	0.08	1862.23
3237	3161	3238	3313	3236	0.08	1863.00
3238	3162	3239	3314	3237	0.08	1862.56
3239	3163	3240	3315	3238	0.08	1862.75
3240	3164	3241	3316	3239	0.08	1863.00
3241	3165	3242	3317	3240	0.08	1863.12
3242	3166	3243	3318	3241	0.08	1863.94
3243	3167	3244	3319	3242	0.08	1864.81
3244	3168	3245	3320	3243	0.08	1865.16
3245	3169	3246	3321	3244	0.08	1865.07
3246	3170	3247	3322	3245	0.08	1866.08
3247	3171	3248	3323	3246	0.08	1866.40
3248	3172	3249	3324	3247	0.08	1867.81
3249	3173	3250	3325	3248	0.08	1868.74
3250	3174	3251	3326	3249	0.08	1869.17
3251	3175	3252	3327	3250	0.08	1870.30
3252	3176	3253	3328	3251	0.065	1869.97
3253	3177	3254	3329	3252	0.065	1870.04
3254	3178	3255	3330	3253	0.065	1871.57
3255	3179	3256	3331	3254	0.065	1871.84
3256	3180	3257	3332	3255	0.065	1871.69
3257	3181	3258	3333	3256	0.065	1871.49
3258	3182	3259	3334	3257	0.065	1871.42
3259	3183	3260	3335	3258	0.065	1871.70
3260	3184	3261	3336	3259	0.065	1870.82
3261	3185	3262	3337	3260	0.065	1870.32
3262	3186	3263	3338	3261	0.065	1871.02
3263	3187	3264	3339	3262	0.065	1871.94
3264	3188	3265	3340	3263	0.065	1873.31
3265	3189	3266	3341	3264	0.065	1873.00
3266	3190	3267	3342	3265	0.065	1873.94
3267	3191	3268	3343	3266	0.065	1873.80
3268	3192	3269	3344	3267	0.065	1873.82
3269	3193	3270	3345	3268	0.065	1874.28
3270	3194	3271	3346	3269	0.065	1874.31
3271	3195	0	3347	3270	0.065	1873.39
3272	3196	3273	3348	0	0.065	1837.25
3273	3197	3274	3349	3272	0.065	1837.72
3274	3198	3275	3350	3273	0.065	1838.23
3275	3199	3276	3351	3274	0.065	1838.45
3276	3200	3277	3352	3275	0.065	1838.42
3277	3201	3278	3353	3276	0.065	1838.18
3278	3202	3279	3354	3277	0.065	1838.36
3279	3203	3280	3355	3278	0.065	1838.90
3280	3204	3281	3356	3279	0.065	1839.39
3281	3205	3282	3357	3280	0.065	1840.17
3282	3206	3283	3358	3281	0.065	1841.08
3283	3207	3284	3359	3282	0.065	1841.94
3284	3208	3285	3360	3283	0.065	1842.76
3285	3209	3286	3361	3284	0.065	1843.50
3286	3210	3287	3362	3285	0.065	1843.98
3287	3211	3288	3363	3286	0.065	1844.15
3288	3212	3289	3364	3287	0.065	1844.10
3289	3213	3290	3365	3288	0.065	1844.38
3290	3214	3291	3366	3289	0.065	1844.93
3291	3215	3292	3367	3290	0.065	1845.90
3292	3216	3293	3368	3291	0.065	1846.86
3293	3217	3294	3369	3292	0.065	1848.03
3294	3218	3295	3370	3293	0.065	1849.58
3295	3219	3296	3371	3294	0.065	1851.00
3296	3220	3297	3372	3295	0.065	1850.37
3297	3221	3298	3373	3296	0.065	1851.62
3298	3222	3299	3374	3297	0.08	1852.50
3299	3223	3300	3375	3298	0.08	1853.25
3300	3224	3301	3376	3299	0.08	1854.02
3301	3225	3302	3377	3300	0.08	1854.81
3302	3226	3303	3378	3301	0.08	1855.23
3303	3227	3304	3379	3302	0.08	1855.88
3304	3228	3305	3380	3303	0.08	1856.47
3305	3229	3306	3381	3304	0.08	1856.92
3306	3230	3307	3382	3305	0.08	1857.59
3307	3231	3308	3383	3306	0.08	1857.49
3308	3232	3309	3384	3307	0.08	1858.25
3309	3233	3310	3385	3308	0.08	1858.95
3310	3234	3311	3386	3309	0.08	1859.20
3311	3235	3312	3387	3310	0.08	1860.21
3312	3236	3313	3388	3311	0.08	1860.05
3313	3237	3314	3389	3312	0.08	1861.80
3314	3238	3315	3390	3313	0.08	1860.97
3315	3239	3316	3391	3314	0.08	1861.90
3316	3240	3317	3392	3315	0.08	1861.89
3317	3241	3318	3393	3316	0.08	1863.16
3318	3242	3319	3394	3317	0.08	1862.10
3319	3243	3320	3395	3318	0.08	1864.68
3320	3244	3321	3396	3319	0.08	1864.92
3321	3245	3322	3397	3320	0.08	1864.43
3322	3246	3323	3398	3321	0.08	1865.02
3323	3247	3324	3399	3322	0.08	1865.18
3324	3248	3325	3400	3323	0.08	1867.16
3325	3249	3326	3401	3324	0.08	1867.49
3326	3250	3327	3402	3325	0.08	1867.71
3327	3251	3328	3403	3326	0.08	1869.90
3328	3252	3329	3404	3327	0.065	1868.20
3329	3253	3330	3405	3328	0.065	1868.70
3330	3254	3331	3406	3329	0.065	1869.85
3331	3255	3332	3407	3330	0.065	1870.44
3332	3256	3333	3408	3331	0.065	1870.51
3333	3257	3334	3409	3332	0.065	1869.98
3334	3258	3335	3410	3333	0.065	1869.81
3335	3259	3336	3411	3334	0.065	1869.57
3336	3260	3337	3412	3335	0.065	1869.55
3337	3261	3338	3413	3336	0.065	1869.74
3338	3262	3339	3414	3337	0.065	1870.60
3339	3263	3340	3415	3338	0.065	1870.77
3340	3264	3341	3416	3339	0.065	1870.02
3341	3265	3342	3417	3340	0.065	1871.43
3342	3266	3343	3418	3341	0.065	1871.21
3343	3267	3344	3419	3342	0.065	1871.48
3344	3268	3345	3420	3343	0.065	1872.16
3345	3269	3346	3421	3344	0.065	1871.61
3346	3270	3347	3422	3345	0.065	1871.79
3347	3271	0	3423	3346	0.065	1871.94
3348	3272	3349	3424	0	0.065	1836.40
3349	3273	3350	3425	3348	0.065	1836.84
3350	3274	3351	3426	3349	0.065	1837.25
3351	3275	3352	3427	3350	0.065	1837.42
3352	3276	3353	3428	3351	0.065	1837.37
3353	3277	3354	3429	3352	0.065	1837.21
3354	3278	3355	3430	3353	0.065	1837.59
3355	3279	3356	3431	3354	0.065	1838.27
3356	3280	3357	3432	3355	0.065	1838.80

3357	3281	3358	3433	3356	0.065	1839.23
3358	3282	3359	3434	3357	0.065	1840.11
3359	3283	3360	3435	3358	0.065	1840.96
3360	3284	3361	3436	3359	0.065	1841.73
3361	3285	3362	3437	3360	0.065	1842.42
3362	3286	3363	3438	3361	0.065	1842.82
3363	3287	3364	3439	3362	0.065	1842.97
3364	3288	3365	3440	3363	0.065	1843.19
3365	3289	3366	3441	3364	0.065	1843.69
3366	3290	3367	3442	3365	0.065	1844.43
3367	3291	3368	3443	3366	0.065	1845.48
3368	3292	3369	3444	3367	0.065	1846.87
3369	3293	3370	3445	3368	0.065	1847.93
3370	3294	3371	3446	3369	0.065	1849.01
3371	3295	3372	3447	3370	0.065	1849.49
3372	3296	3373	3448	3371	0.065	1849.98
3373	3297	3374	3449	3372	0.065	1851.19
3374	3298	3375	3450	3373	0.08	1852.35
3375	3299	3376	3451	3374	0.08	1852.62
3376	3300	3377	3452	3375	0.08	1853.43
3377	3301	3378	3453	3376	0.08	1854.29
3378	3302	3379	3454	3377	0.08	1854.49
3379	3303	3380	3455	3378	0.08	1854.71
3380	3304	3381	3456	3379	0.08	1855.25
3381	3305	3382	3457	3380	0.08	1856.19
3382	3306	3383	3458	3381	0.08	1856.09
3383	3307	3384	3459	3382	0.08	1856.64
3384	3308	3385	3460	3383	0.08	1857.10
3385	3309	3386	3461	3384	0.08	1857.79
3386	3310	3387	3462	3385	0.08	1858.98
3387	3311	3388	3463	3386	0.08	1858.97
3388	3312	3389	3464	3387	0.08	1859.47
3389	3313	3390	3465	3388	0.08	1861.10
3390	3314	3391	3466	3389	0.08	1860.90
3391	3315	3392	3467	3390	0.08	1860.84
3392	3316	3393	3468	3391	0.08	1860.50
3393	3317	3394	3469	3392	0.08	1862.59
3394	3318	3395	3470	3393	0.08	1862.01
3395	3319	3396	3471	3394	0.08	1862.30
3396	3320	3397	3472	3395	0.08	1862.74
3397	3321	3398	3473	3396	0.08	1863.20
3398	3322	3399	3474	3397	0.08	1863.63
3399	3323	3400	3475	3398	0.08	1865.00
3400	3324	3401	3476	3399	0.08	1865.85
3401	3325	3402	3477	3400	0.08	1866.26
3402	3326	3403	3478	3401	0.08	1866.50
3403	3327	3404	3479	3402	0.08	1868.20
3404	3328	3405	3480	3403	0.065	1867.90
3405	3329	3406	3481	3404	0.065	1868.67
3406	3330	3407	3482	3405	0.065	1868.97
3407	3331	3408	3483	3406	0.065	1869.11
3408	3332	3409	3484	3407	0.065	1869.39
3409	3333	3410	3485	3408	0.065	1869.64
3410	3334	3411	3486	3409	0.065	1869.51
3411	3335	3412	3487	3410	0.065	1868.40
3412	3336	3413	3488	3411	0.065	1867.52
3413	3337	3414	3489	3412	0.065	1868.18
3414	3338	3415	3490	3413	0.065	1869.40
3415	3339	3416	3491	3414	0.065	1868.41
3416	3340	3417	3492	3415	0.065	1868.47
3417	3341	3418	3493	3416	0.065	1869.53
3418	3342	3419	3494	3417	0.065	1869.36
3419	3343	3420	3495	3418	0.065	1869.58
3420	3344	3421	3496	3419	0.065	1870.26
3421	3345	3422	3497	3420	0.065	1870.41
3422	3346	3423	3498	3421	0.065	1870.31
3423	3347	0	3499	3422	0.065	1870.12
3424	3348	3425	3500	0	0.065	1835.75
3425	3349	3426	3501	3424	0.065	1836.11
3426	3350	3427	3502	3425	0.065	1836.39
3427	3351	3428	3503	3426	0.065	1836.41
3428	3352	3429	3504	3427	0.065	1836.29
3429	3353	3430	3505	3428	0.065	1836.27
3430	3354	3431	3506	3429	0.065	1836.81
3431	3355	3432	3507	3430	0.065	1837.58
3432	3356	3433	3508	3431	0.065	1838.24
3433	3357	3434	3509	3432	0.065	1838.52
3434	3358	3435	3510	3433	0.065	1839.31
3435	3359	3436	3511	3434	0.065	1840.10
3436	3360	3437	3512	3435	0.065	1840.83
3437	3361	3438	3513	3436	0.065	1841.45
3438	3362	3439	3514	3437	0.065	1841.92
3439	3363	3440	3515	3438	0.065	1842.20
3440	3364	3441	3516	3439	0.065	1842.55
3441	3365	3442	3517	3440	0.065	1843.13
3442	3366	3443	3518	3441	0.065	1843.89
3443	3367	3444	3519	3442	0.065	1844.96
3444	3368	3445	3520	3443	0.065	1846.14
3445	3369	3446	3521	3444	0.065	1846.92
3446	3370	3447	3522	3445	0.065	1847.46
3447	3371	3448	3523	3446	0.065	1848.72
3448	3372	3449	3524	3447	0.065	1850.12
3449	3373	3450	3525	3448	0.065	1850.94
3450	3374	3451	3526	3449	0.08	1851.07
3451	3375	3452	3527	3450	0.08	1852.33
3452	3376	3453	3528	3451	0.08	1852.98
3453	3377	3454	3529	3452	0.08	1853.18
3454	3378	3455	3530	3453	0.08	1853.94
3455	3379	3456	3531	3454	0.08	1853.85
3456	3380	3457	3532	3455	0.08	1854.36
3457	3381	3458	3533	3456	0.08	1854.69
3458	3382	3459	3534	3457	0.08	1855.46
3459	3383	3460	3535	3458	0.08	1856.05
3460	3384	3461	3536	3459	0.08	1856.95
3461	3385	3462	3537	3460	0.08	1857.77
3462	3386	3463	3538	3461	0.08	1859.18
3463	3387	3464	3539	3462	0.08	1857.98
3464	3388	3465	3540	3463	0.08	1858.48
3465	3389	3466	3541	3464	0.08	1859.90
3466	3390	3467	3542	3465	0.08	1860.00
3467	3391	3468	3543	3466	0.08	1859.15
3468	3392	3469	3544	3467	0.08	1861.02
3469	3393	3470	3545	3468	0.08	1861.10
3470	3394	3471	3546	3469	0.08	1860.85
3471	3395	3472	3547	3470	0.08	1861.72
3472	3396	3473	3548	3471	0.08	1862.40
3473	3397	3474	3549	3472	0.08	1862.14
3474	3398	3475	3550	3473	0.08	1862.87
3475	3399	3476	3551	3474	0.08	1863.94
3476	3400	3477	3552	3475	0.08	1864.64
3477	3401	3478	3553	3476	0.08	1865.06
3478	3402	3479	3554	3477	0.08	1865.54
3479	3403	3480	3555	3478	0.08	1866.30
3480	3404	3481	3556	3479	0.065	1866.62
3481	3405	3482	3557	3480	0.065	1867.35
3482	3406	3483	3558	3481	0.065	1867.64
3483	3407	3484	3559	3482	0.065	1867.68
3484	3408	3485	3560	3483	0.065	1867.95
3485	3409	3486	3561	3484	0.065	1868.18
3486	3410	3487	3562	3485	0.065	1867.60
3487	3411	3488	3563	3486	0.065	1867.54
3488	3412	3489	3564	3487	0.065	1867.13
3489	3413	3490	3565	3488	0.065	1867.28
3490	3414	3491	3566	3489	0.065	1868.01
3491	3415	3492	3567	3490	0.065	1867.73
3492	3416	3493	3568	3491	0.065	1866.47
3493	3417	3494	3569	3492	0.065	1867.50
3494	3418	3495	3570	3493	0.065	1867.35
3495	3419	3496	3571	3494	0.065	1867.27
3496	3420	3497	3572	3495	0.065	1868.33
3497	3421	3498	3573	3496	0.065	1868.55
3498	3422	3499	3574	3497	0.065	1868.44
3499	3423	0	3575	3498	0.065	1868.39
3500	3424	3501	3577	0	0.065	1835.19
3501	3425	3502	3578	3500	0.065	1835.38
3502	3426	3503	3579	3501	0.065	1835.50
3503	3427	3504	3580	3502	0.065	1835.42
3504	3428	3505	3581	3503	0.065	1835.24
3505	3429	3506	3582	3504	0.065	1835.31
3506	3430	3507	3583	3505	0.065	1835.74
3507	3431	3508	3584	3506	0.065	1836.43
3508	3432	3509	3585	3507	0.065	1837.30
3509	3433	3510	3586	3508	0.065	1837.81
3510	3434	3511	3587	3509	0.065	1838.55
3511	3435	3512	3588	3510	0.065	1839.36
3512	3436	3513	3589	3511	0.065	1840.11
3513	3437	3514	3590	3512	0.065	1840.76
3514	3438	3515	3591	3513	0.065	1841.25
3515	3439	3516	3592	3514	0.065	1841.54
3516	3440	3517	3593	3515	0.065	1841.89
3517	3441	3518	3594	3516	0.065	1842.49
3518	3442	3519	3595	3517	0.065	1843.34
3519	3443	3520	3596	3518	0.065	1844.33
3520	3444	3521	3597	3519	0.065	1844.75
3521	3445	3522	3598	3520	0.065	1846.43
3522	3446	3523	3599	3521	0.065	1847.00
3523	3447	3524	3600	3522	0.065	1848.33
3524	3448	3525	3601	3523	0.065	1849.11
3525	3449	3526	3602	3524	0.065	1849.77
3526	3450	3527	3603	3525	0.08	1850.02
3527	3451	3528	3604	3526	0.08	1850.83
3528	3452	3529	3605	3527	0.08	1851.59
3529	3453	3530	3606	3528	0.08	1852.01
3530	3454	3531	3607	3529	0.08	1852.79
3531	3455	3532	3608	3530	0.08	1852.66
3532	3456	3533	3609	3531	0.08	1852.71
3533	3457	3534	3610	3532	0.08	1854.51
3534	3458	3535	3611	3533	0.08	1854.33
3535	3459	3536	3612	3534	0.08	1854.70
3536	3460	3537	3613	3535	0.08	1855.45
3537	3461	3538	3614	3536	0.08	1857.09
3538	3462	3539	3615	3537	0.08	1857.65
3539	3463	3540	3616	3538	0.08	1857.55
3540	3464	3541	3617	3539	0.08	1857.53
3541	3465	3542	3618	3540	0.08	1858.22
3542	3466	3543	3619	3541	0.08	1858.90
3543	3467	3544	3620	3542	0.08	1858.60
3544	3468	3545	3621	3543	0.08	1859.67
3545	3469	3546	3622	3544	0.08	1860.23
3546	3470	3547	3623	3545	0.08	1861.74

3547	3471	3548	3624	3546	0.08	1860.96
3548	3472	3549	3625	3547	0.08	1861.71
3549	3473	3550	3626	3548	0.08	1860.97
3550	3474	3551	3627	3549	0.08	1862.04
3551	3475	3552	3628	3550	0.08	1863.17
3552	3476	3553	3629	3551	0.08	1863.95
3553	3477	3554	3630	3552	0.08	1864.12
3554	3478	3555	3631	3553	0.08	1865.02
3555	3479	3556	3632	3554	0.08	1865.19
3556	3480	3557	3633	3555	0.065	1865.80
3557	3481	3558	3634	3556	0.065	1866.08
3558	3482	3559	3635	3557	0.065	1866.38
3559	3483	3560	3636	3558	0.065	1866.48
3560	3484	3561	3637	3559	0.065	1866.92
3561	3485	3562	3638	3560	0.065	1866.07
3562	3486	3563	3639	3561	0.065	1866.33
3563	3487	3564	3640	3562	0.065	1866.32
3564	3488	3565	3641	3563	0.065	1865.21
3565	3489	3566	3642	3564	0.065	1865.91
3566	3490	3567	3643	3565	0.065	1866.64
3567	3491	3568	3644	3566	0.065	1865.83
3568	3492	3569	3645	3567	0.065	1865.65
3569	3493	3570	3646	3568	0.065	1865.46
3570	3494	3571	3647	3569	0.065	1865.50
3571	3495	3572	3648	3570	0.065	1865.77
3572	3496	3573	3649	3571	0.065	1866.47
3573	3497	3574	3650	3572	0.065	1866.86
3574	3498	3575	3651	3573	0.065	1866.49
3575	3499	3576	3652	3574	0.065	1866.16
3576	0	0	3653	3575	0.065	1866.17
3577	3500	3578	3654	0	0.065	1835.00
3578	3501	3579	3655	3577	0.065	1834.66
3579	3502	3580	3656	3578	0.065	1834.57
3580	3503	3581	3657	3579	0.065	1834.41
3581	3504	3582	3658	3580	0.065	1834.26
3582	3505	3583	3659	3581	0.065	1834.45
3583	3506	3584	3660	3582	0.065	1834.99
3584	3507	3585	3661	3583	0.065	1835.62
3585	3508	3586	3662	3584	0.065	1836.43
3586	3509	3587	3663	3585	0.065	1837.12
3587	3510	3588	3664	3586	0.065	1837.88
3588	3511	3589	3665	3587	0.065	1838.68
3589	3512	3590	3666	3588	0.065	1839.43
3590	3513	3591	3667	3589	0.065	1840.09
3591	3514	3592	3668	3590	0.065	1840.67
3592	3515	3593	3669	3591	0.065	1840.96
3593	3516	3594	3670	3592	0.065	1841.25
3594	3517	3595	3671	3593	0.065	1841.86
3595	3518	3596	3672	3594	0.065	1842.76
3596	3519	3597	3673	3595	0.065	1843.73
3597	3520	3598	3674	3596	0.065	1844.71
3598	3521	3599	3675	3597	0.065	1845.90
3599	3522	3600	3676	3598	0.065	1846.55
3600	3523	3601	3677	3599	0.065	1847.44
3601	3524	3602	3678	3600	0.065	1848.37
3602	3525	3603	3679	3601	0.065	1849.00
3603	3526	3604	3680	3602	0.08	1849.44
3604	3527	3605	3681	3603	0.08	1850.07
3605	3528	3606	3682	3604	0.08	1850.59
3606	3529	3607	3683	3605	0.08	1850.80
3607	3530	3608	3684	3606	0.08	1850.45
3608	3531	3609	3685	3607	0.08	1851.33
3609	3532	3610	3686	3608	0.08	1852.38
3610	3533	3611	3687	3609	0.08	1852.18
3611	3534	3612	3688	3610	0.08	1853.33
3612	3535	3613	3689	3611	0.08	1854.75
3613	3536	3614	3690	3612	0.08	1855.55
3614	3537	3615	3691	3613	0.08	1856.11
3615	3538	3616	3692	3614	0.08	1856.42
3616	3539	3617	3693	3615	0.08	1855.79
3617	3540	3618	3694	3616	0.08	1856.95
3618	3541	3619	3695	3617	0.08	1858.00
3619	3542	3620	3696	3618	0.08	1857.48
3620	3543	3621	3697	3619	0.08	1858.01
3621	3544	3622	3698	3620	0.08	1859.11
3622	3545	3623	3699	3621	0.08	1858.21
3623	3546	3624	3700	3622	0.08	1859.42
3624	3547	3625	3701	3623	0.08	1860.00
3625	3548	3626	3702	3624	0.08	1860.38
3626	3549	3627	3703	3625	0.08	1860.98
3627	3550	3628	3704	3626	0.08	1861.30
3628	3551	3629	3705	3627	0.08	1861.82
3629	3552	3630	3706	3628	0.08	1862.80
3630	3553	3631	3707	3629	0.08	1863.27
3631	3554	3632	3708	3630	0.08	1863.91
3632	3555	3633	3709	3631	0.08	1864.33
3633	3556	3634	3710	3632	0.065	1864.00
3634	3557	3635	3711	3633	0.065	1864.59
3635	3558	3636	3712	3634	0.065	1864.81
3636	3559	3637	3713	3635	0.065	1864.99
3637	3560	3638	3714	3636	0.065	1865.47
3638	3561	3639	3715	3637	0.065	1865.09
3639	3562	3640	3716	3638	0.065	1865.20
3640	3563	3641	3717	3639	0.065	1864.40
3641	3564	3642	3718	3640	0.065	1863.50
3642	3565	3643	3719	3641	0.065	1864.77
3643	3566	3644	3720	3642	0.065	1864.98
3644	3567	3645	3721	3643	0.065	1864.11
3645	3568	3646	3722	3644	0.065	1863.44
3646	3569	3647	3723	3645	0.065	1864.22
3647	3570	3648	3724	3646	0.065	1864.46
3648	3571	3649	3725	3647	0.065	1864.33
3649	3572	3650	3726	3648	0.065	1864.77
3650	3573	3651	3727	3649	0.065	1865.06
3651	3574	3652	3728	3650	0.065	1864.99
3652	3575	3653	3729	3651	0.065	1864.83
3653	3576	0	3730	3652	0.065	1864.15
3654	3577	3655	3731	0	0.065	1834.74
3655	3578	3656	3732	3654	0.065	1833.78
3656	3579	3657	3733	3655	0.065	1833.49
3657	3580	3658	3734	3656	0.065	1833.41
3658	3581	3659	3735	3657	0.065	1833.40
3659	3582	3660	3736	3658	0.065	1833.72
3660	3583	3661	3737	3659	0.065	1834.16
3661	3584	3662	3738	3660	0.065	1835.26
3662	3585	3663	3739	3661	0.065	1835.96
3663	3586	3664	3740	3662	0.065	1836.59
3664	3587	3665	3741	3663	0.065	1837.38
3665	3588	3666	3742	3664	0.065	1838.12
3666	3589	3667	3743	3665	0.065	1838.83
3667	3590	3668	3744	3666	0.065	1839.50
3668	3591	3669	3745	3667	0.065	1840.07
3669	3592	3670	3746	3668	0.065	1840.36
3670	3593	3671	3747	3669	0.065	1840.66
3671	3594	3672	3748	3670	0.065	1841.26
3672	3595	3673	3749	3671	0.065	1842.16
3673	3596	3674	3750	3672	0.065	1843.13
3674	3597	3675	3751	3673	0.065	1844.12
3675	3598	3676	3752	3674	0.065	1844.75
3676	3599	3677	3753	3675	0.065	1845.82
3677	3600	3678	3754	3676	0.065	1846.65
3678	3601	3679	3755	3677	0.065	1847.37
3679	3602	3680	3756	3678	0.065	1847.86
3680	3603	3681	3757	3679	0.08	1848.36
3681	3604	3682	3758	3680	0.08	1848.90
3682	3605	3683	3759	3681	0.08	1849.70
3683	3606	3684	3760	3682	0.08	1849.78
3684	3607	3685	3761	3683	0.08	1850.05
3685	3608	3686	3762	3684	0.08	1850.94
3686	3609	3687	3763	3685	0.08	1850.95
3687	3610	3688	3764	3686	0.08	1851.87
3688	3611	3689	3765	3687	0.08	1851.96
3689	3612	3690	3766	3688	0.08	1852.57
3690	3613	3691	3767	3689	0.08	1853.80
3691	3614	3692	3768	3690	0.08	1854.21
3692	3615	3693	3769	3691	0.08	1854.80
3693	3616	3694	3770	3692	0.08	1855.27
3694	3617	3695	3771	3693	0.08	1856.20
3695	3618	3696	3772	3694	0.08	1856.32
3696	3619	3697	3773	3695	0.08	1856.00
3697	3620	3698	3774	3696	0.08	1857.83
3698	3621	3699	3775	3697	0.08	1857.72
3699	3622	3700	3776	3698	0.08	1857.37
3700	3623	3701	3777	3699	0.08	1858.07
3701	3624	3702	3778	3700	0.08	1858.47
3702	3625	3703	3779	3701	0.08	1859.19
3703	3626	3704	3780	3702	0.08	1859.86
3704	3627	3705	3781	3703	0.08	1859.98
3705	3628	3706	3782	3704	0.08	1860.61
3706	3629	3707	3783	3705	0.08	1861.29
3707	3630	3708	3784	3706	0.08	1861.55
3708	3631	3709	3785	3707	0.08	1862.15
3709	3632	3710	3786	3708	0.08	1863.40
3710	3633	3711	3787	3709	0.065	1863.30
3711	3634	3712	3788	3710	0.065	1863.51
3712	3635	3713	3789	3711	0.065	1863.00
3713	3636	3714	3790	3712	0.065	1863.11
3714	3637	3715	3791	3713	0.065	1864.28
3715	3638	3716	3792	3714	0.065	1864.17
3716	3639	3717	3793	3715	0.065	1864.33
3717	3640	3718	3794	3716	0.065	1863.48
3718	3641	3719	3795	3717	0.065	1862.50
3719	3642	3720	3796	3718	0.065	1863.89
3720	3643	3721	3797	3719	0.065	1863.74
3721	3644	3722	3798	3720	0.065	1863.19
3722	3645	3723	3799	3721	0.065	1862.11
3723	3646	3724	3800	3722	0.065	1862.30
3724	3647	3725	3801	3723	0.065	1862.92
3725	3648	3726	3802	3724	0.065	1862.98
3726	3649	3727	3803	3725	0.065	1862.92
3727	3650	3728	3804	3726	0.065	1863.34
3728	3651	3729	3805	3727	0.065	1863.32
3729	3652	3730	3806	3728	0.065	1863.44
3730	3653	0	3807	3729	0.065	1862.67
3731	3654	3732	3808	0	0.065	1832.85
3732	3655	3733	3809	3731	0.065	1832.55
3733	3656	3734	3810	3732	0.065	1832.45
3734	3657	3735	3811	3733	0.065	1832.47
3735	3658	3736	3812	3734	0.065	1832.56
3736	3659	3737	3813	3735	0.065	1832.99

3737	3660	3738	3814	3736	0.065	1833.56
3738	3661	3739	3815	3737	0.065	1834.60
3739	3662	3740	3816	3738	0.065	1835.39
3740	3663	3741	3817	3739	0.065	1836.15
3741	3664	3742	3818	3740	0.065	1836.86
3742	3665	3743	3819	3741	0.065	1837.53
3743	3666	3744	3820	3742	0.065	1838.22
3744	3667	3745	3821	3743	0.065	1838.90
3745	3668	3746	3822	3744	0.065	1839.44
3746	3669	3747	3823	3745	0.065	1839.75
3747	3670	3748	3824	3746	0.065	1840.09
3748	3671	3749	3825	3747	0.065	1840.67
3749	3672	3750	3826	3748	0.065	1841.52
3750	3673	3751	3827	3749	0.065	1842.47
3751	3674	3752	3828	3750	0.065	1843.45
3752	3675	3753	3829	3751	0.065	1843.70
3753	3676	3754	3830	3752	0.065	1844.75
3754	3677	3755	3831	3753	0.065	1845.87
3755	3678	3756	3832	3754	0.065	1846.32
3756	3679	3757	3833	3755	0.065	1846.98
3757	3680	3758	3834	3756	0.08	1847.59
3758	3681	3759	3835	3757	0.08	1848.04
3759	3682	3760	3836	3758	0.08	1847.94
3760	3683	3761	3837	3759	0.08	1848.53
3761	3684	3762	3838	3760	0.08	1849.25
3762	3685	3763	3839	3761	0.08	1849.63
3763	3686	3764	3840	3762	0.08	1850.06
3764	3687	3765	3841	3763	0.08	1850.75
3765	3688	3766	3842	3764	0.08	1851.50
3766	3689	3767	3843	3765	0.08	1851.64
3767	3690	3768	3844	3766	0.08	1852.90
3768	3691	3769	3845	3767	0.08	1853.29
3769	3692	3770	3846	3768	0.08	1853.89
3770	3693	3771	3847	3769	0.08	1854.38
3771	3694	3772	3848	3770	0.08	1855.04
3772	3695	3773	3849	3771	0.08	1853.93
3773	3696	3774	3850	3772	0.08	1855.95
3774	3697	3775	3851	3773	0.08	1856.56
3775	3698	3776	3852	3774	0.08	1856.93
3776	3699	3777	3853	3775	0.08	1856.91
3777	3700	3778	3854	3776	0.08	1857.17
3778	3701	3779	3855	3777	0.08	1857.75
3779	3702	3780	3856	3778	0.08	1858.16
3780	3703	3781	3857	3779	0.08	1858.45
3781	3704	3782	3858	3780	0.08	1858.85
3782	3705	3783	3859	3781	0.08	1860.35
3783	3706	3784	3860	3782	0.08	1859.90
3784	3707	3785	3861	3783	0.08	1860.54
3785	3708	3786	3862	3784	0.08	1861.09
3786	3709	3787	3863	3785	0.08	1862.00
3787	3710	3788	3864	3786	0.065	1861.74
3788	3711	3789	3865	3787	0.065	1861.97
3789	3712	3790	3866	3788	0.065	1862.27
3790	3713	3791	3867	3789	0.065	1863.42
3791	3714	3792	3868	3790	0.065	1862.92
3792	3715	3793	3869	3791	0.065	1863.66
3793	3716	3794	3870	3792	0.065	1863.21
3794	3717	3795	3871	3793	0.065	1864.19
3795	3718	3796	3872	3794	0.065	1860.50
3796	3719	3797	3873	3795	0.065	1862.98
3797	3720	3798	3874	3796	0.065	1861.97
3798	3721	3799	3875	3797	0.065	1861.40
3799	3722	3800	3876	3798	0.065	1861.23
3800	3723	3801	3877	3799	0.065	1861.55
3801	3724	3802	3878	3800	0.065	1861.62
3802	3725	3803	3879	3801	0.065	1861.56
3803	3726	3804	3880	3802	0.065	1860.84
3804	3727	3805	3881	3803	0.065	1861.42
3805	3728	3806	3882	3804	0.065	1861.75
3806	3729	3807	3883	3805	0.065	1861.84
3807	3730	0	3884	3806	0.065	1860.15
3808	3731	3809	3885	0	0.065	1831.26
3809	3732	3810	3886	3808	0.065	1831.39
3810	3733	3811	3887	3809	0.065	1831.44
3811	3734	3812	3888	3810	0.065	1831.49
3812	3735	3813	3889	3811	0.065	1831.58
3813	3736	3814	3890	3812	0.065	1832.06
3814	3737	3815	3891	3813	0.065	1832.86
3815	3738	3816	3892	3814	0.065	1833.64
3816	3739	3817	3893	3815	0.065	1834.59
3817	3740	3818	3894	3816	0.065	1835.51
3818	3741	3819	3895	3817	0.065	1836.24
3819	3742	3820	3896	3818	0.065	1836.88
3820	3743	3821	3897	3819	0.065	1837.58
3821	3744	3822	3898	3820	0.065	1838.26
3822	3745	3823	3899	3821	0.065	1838.86
3823	3746	3824	3900	3822	0.065	1839.25
3824	3747	3825	3901	3823	0.065	1839.62
3825	3748	3826	3902	3824	0.065	1840.15
3826	3749	3827	3903	3825	0.065	1840.85
3827	3750	3828	3904	3826	0.065	1841.75
3828	3751	3829	3905	3827	0.065	1842.17
3829	3752	3830	3906	3828	0.065	1843.05
3830	3753	3831	3907	3829	0.065	1843.98
3831	3754	3832	3908	3830	0.065	1844.80
3832	3755	3833	3909	3831	0.065	1845.52
3833	3756	3834	3910	3832	0.065	1846.26
3834	3757	3835	3911	3833	0.08	1846.87
3835	3758	3836	3912	3834	0.08	1847.08
3836	3759	3837	3913	3835	0.08	1847.06
3837	3760	3838	3914	3836	0.08	1847.83
3838	3761	3839	3915	3837	0.08	1848.22
3839	3762	3840	3916	3838	0.08	1848.63
3840	3763	3841	3917	3839	0.08	1848.45
3841	3764	3842	3918	3840	0.08	1849.64
3842	3765	3843	3919	3841	0.08	1850.49
3843	3766	3844	3920	3842	0.08	1850.92
3844	3767	3845	3921	3843	0.08	1851.87
3845	3768	3846	3922	3844	0.08	1852.13
3846	3769	3847	3923	3845	0.08	1852.83
3847	3770	3848	3924	3846	0.08	1854.18
3848	3771	3849	3925	3847	0.08	1854.48
3849	3772	3850	3926	3848	0.08	1854.55
3850	3773	3851	3927	3849	0.08	1855.21
3851	3774	3852	3928	3850	0.08	1855.69
3852	3775	3853	3929	3851	0.08	1855.48
3853	3776	3854	3930	3852	0.08	1856.20
3854	3777	3855	3931	3853	0.08	1856.14
3855	3778	3856	3932	3854	0.08	1856.65
3856	3779	3857	3933	3855	0.08	1857.18
3857	3780	3858	3934	3856	0.08	1857.23
3858	3781	3859	3935	3857	0.08	1858.18
3859	3782	3860	3936	3858	0.08	1858.67
3860	3783	3861	3937	3859	0.08	1858.90
3861	3784	3862	3938	3860	0.08	1858.99
3862	3785	3863	3939	3861	0.08	1860.47
3863	3786	3864	3940	3862	0.08	1860.66
3864	3787	3865	3941	3863	0.065	1860.30
3865	3788	3866	3942	3864	0.065	1860.52
3866	3789	3867	3943	3865	0.065	1860.87
3867	3790	3868	3944	3866	0.065	1861.53
3868	3791	3869	3945	3867	0.065	1861.80
3869	3792	3870	3946	3868	0.065	1862.14
3870	3793	3871	3947	3869	0.065	1861.42
3871	3794	3872	3948	3870	0.065	1860.82
3872	3795	3873	3949	3871	0.065	1859.84
3873	3796	3874	3950	3872	0.065	1861.07
3874	3797	3875	3951	3873	0.065	1860.24
3875	3798	3876	3952	3874	0.065	1860.31
3876	3799	3877	3953	3875	0.065	1860.26
3877	3800	3878	3954	3876	0.065	1859.66
3878	3801	3879	3955	3877	0.065	1859.92
3879	3802	3880	3956	3878	0.065	1859.91
3880	3803	3881	3957	3879	0.065	1859.68
3881	3804	3882	3958	3880	0.065	1859.78
3882	3805	3883	3959	3881	0.065	1860.06
3883	3806	3884	3960	3882	0.065	1859.93
3884	3807	0	3961	3883	0.065	1859.55
3885	3808	3886	3962	0	0.065	1830.23
3886	3809	3887	3963	3885	0.065	1830.38
3887	3810	3888	3964	3886	0.065	1830.42
3888	3811	3889	3965	3887	0.065	1830.44
3889	3812	3890	3966	3888	0.065	1830.53
3890	3813	3891	3967	3889	0.065	1831.19
3891	3814	3892	3968	3890	0.065	1832.46
3892	3815	3893	3969	3891	0.065	1833.34
3893	3816	3894	3970	3892	0.065	1833.99
3894	3817	3895	3971	3893	0.065	1834.86
3895	3818	3896	3972	3894	0.065	1835.52
3896	3819	3897	3973	3895	0.065	1836.16
3897	3820	3898	3974	3896	0.065	1836.92
3898	3821	3899	3975	3897	0.065	1837.74
3899	3822	3900	3976	3898	0.065	1838.68
3900	3823	3901	3977	3899	0.065	1839.23
3901	3824	3902	3978	3900	0.065	1839.19
3902	3825	3903	3979	3901	0.065	1839.54
3903	3826	3904	3980	3902	0.065	1840.58
3904	3827	3905	3981	3903	0.065	1841.17
3905	3828	3906	3982	3904	0.065	1841.46
3906	3829	3907	3983	3905	0.065	1842.63
3907	3830	3908	3984	3906	0.065	1843.38
3908	3831	3909	3985	3907	0.065	1843.97
3909	3832	3910	3986	3908	0.065	1844.78
3910	3833	3911	3987	3909	0.065	1845.44
3911	3834	3912	3988	3910	0.08	1845.75
3912	3835	3913	3989	3911	0.08	1845.70
3913	3836	3914	3990	3912	0.08	1846.35
3914	3837	3915	3991	3913	0.08	1846.66
3915	3838	3916	3992	3914	0.08	1847.19
3916	3839	3917	3993	3915	0.08	1847.53
3917	3840	3918	3994	3916	0.08	1848.05
3918	3841	3919	3995	3917	0.08	1848.80
3919	3842	3920	3996	3918	0.08	1849.69
3920	3843	3921	3997	3919	0.08	1850.06
3921	3844	3922	3998	3920	0.08	1850.90
3922	3845	3923	3999	3921	0.08	1851.63
3923	3846	3924	4000	3922	0.08	1852.74
3924	3847	3925	4001	3923	0.08	1853.40
3925	3848	3926	4002	3924	0.08	1853.59
3926	3849	3927	4003	3925	0.08	1853.19

3927	3850	3928	4004	3926	0.08	1853.89
3928	3851	3929	4005	3927	0.08	1854.36
3929	3852	3930	4006	3928	0.08	1854.40
3930	3853	3931	4007	3929	0.08	1854.76
3931	3854	3932	4008	3930	0.08	1855.06
3932	3855	3933	4009	3931	0.08	1855.53
3933	3856	3934	4010	3932	0.08	1856.48
3934	3857	3935	4011	3933	0.08	1856.47
3935	3858	3936	4012	3934	0.08	1857.35
3936	3859	3937	4013	3935	0.08	1857.72
3937	3860	3938	4014	3936	0.08	1857.72
3938	3861	3939	4015	3937	0.08	1858.26
3939	3862	3940	4016	3938	0.08	1859.20
3940	3863	3941	4017	3939	0.08	1859.70
3941	3864	3942	4018	3940	0.065	1859.25
3942	3865	3943	4019	3941	0.065	1859.49
3943	3866	3944	4020	3942	0.065	1859.42
3944	3867	3945	4021	3943	0.065	1859.94
3945	3868	3946	4022	3944	0.065	1861.30
3946	3869	3947	4023	3945	0.065	1860.67
3947	3870	3948	4024	3946	0.065	1860.59
3948	3871	3949	4025	3947	0.065	1859.71
3949	3872	3950	4026	3948	0.065	1860.83
3950	3873	3951	4027	3949	0.065	1860.90
3951	3874	3952	4028	3950	0.065	1859.06
3952	3875	3953	4029	3951	0.065	1858.45
3953	3876	3954	4030	3952	0.065	1858.69
3954	3877	3955	4031	3953	0.065	1858.01
3955	3878	3956	4032	3954	0.065	1858.69
3956	3879	3957	4033	3955	0.065	1858.73
3957	3880	3958	4034	3956	0.065	1858.16
3958	3881	3959	4035	3957	0.065	1858.22
3959	3882	3960	4036	3958	0.065	1858.56
3960	3883	3961	4037	3959	0.065	1858.90
3961	3884	0	4038	3960	0.065	1858.51
3962	3885	3963	4039	0	0.065	1829.14
3963	3886	3964	4040	3962	0.065	1829.27
3964	3887	3965	4041	3963	0.065	1829.36
3965	3888	3966	4042	3964	0.065	1829.54
3966	3889	3967	4043	3965	0.065	1829.77
3967	3890	3968	4044	3966	0.065	1830.76
3968	3891	3969	4045	3967	0.065	1831.80
3969	3892	3970	4046	3968	0.065	1832.63
3970	3893	3971	4047	3969	0.065	1833.49
3971	3894	3972	4048	3970	0.065	1834.21
3972	3895	3973	4049	3971	0.065	1834.76
3973	3896	3974	4050	3972	0.065	1835.36
3974	3897	3975	4051	3973	0.065	1836.15
3975	3898	3976	4052	3974	0.065	1837.01
3976	3899	3977	4053	3975	0.065	1838.05
3977	3900	3978	4054	3976	0.065	1838.53
3978	3901	3979	4055	3977	0.065	1838.62
3979	3902	3980	4056	3978	0.065	1839.32
3980	3903	3981	4057	3979	0.065	1840.98
3981	3904	3982	4058	3980	0.065	1840.75
3982	3905	3983	4059	3981	0.065	1841.08
3983	3906	3984	4060	3982	0.065	1842.31
3984	3907	3985	4061	3983	0.065	1842.75
3985	3908	3986	4062	3984	0.065	1843.34
3986	3909	3987	4063	3985	0.065	1843.77
3987	3910	3988	4064	3986	0.065	1844.08
3988	3911	3989	4065	3987	0.08	1844.25
3989	3912	3990	4066	3988	0.08	1844.68
3990	3913	3991	4067	3989	0.08	1845.19
3991	3914	3992	4068	3990	0.08	1845.71
3992	3915	3993	4069	3991	0.08	1846.66
3993	3916	3994	4070	3992	0.08	1846.94
3994	3917	3995	4071	3993	0.08	1847.11
3995	3918	3996	4072	3994	0.08	1847.72
3996	3919	3997	4073	3995	0.08	1849.48
3997	3920	3998	4074	3996	0.08	1849.50
3998	3921	3999	4075	3997	0.08	1849.87
3999	3922	4000	4076	3998	0.08	1850.49
4000	3923	4001	4077	3999	0.08	1852.03
4001	3924	4002	4078	4000	0.08	1852.22
4002	3925	4003	4079	4001	0.08	1852.34
4003	3926	4004	4080	4002	0.08	1851.54
4004	3927	4005	4081	4003	0.08	1852.87
4005	3928	4006	4082	4004	0.08	1853.07
4006	3929	4007	4083	4005	0.08	1853.59
4007	3930	4008	4084	4006	0.08	1853.39
4008	3931	4009	4085	4007	0.08	1853.99
4009	3932	4010	4086	4008	0.08	1854.42
4010	3933	4011	4087	4009	0.08	1856.42
4011	3934	4012	4088	4010	0.08	1855.87
4012	3935	4013	4089	4011	0.08	1856.50
4013	3936	4014	4090	4012	0.08	1856.65
4014	3937	4015	4091	4013	0.08	1856.52
4015	3938	4016	4092	4014	0.08	1858.12
4016	3939	4017	4093	4015	0.08	1857.97
4017	3940	4018	4094	4016	0.08	1858.24
4018	3941	4019	4095	4017	0.065	1858.12
4019	3942	4020	4096	4018	0.065	1858.30
4020	3943	4021	4097	4019	0.065	1858.82
4021	3944	4022	4098	4020	0.065	1859.12
4022	3945	4023	4099	4021	0.065	1859.82
4023	3946	4024	4100	4022	0.065	1859.81
4024	3947	4025	4101	4023	0.065	1859.48
4025	3948	4026	4102	4024	0.065	1857.50
4026	3949	4027	4103	4025	0.065	1858.90
4027	3950	4028	4104	4026	0.065	1858.96
4028	3951	4029	4105	4027	0.065	1857.90
4029	3952	4030	4106	4028	0.065	1857.28
4030	3953	4031	4107	4029	0.065	1857.55
4031	3954	4032	4108	4030	0.065	1857.23
4032	3955	4033	4109	4031	0.065	1857.11
4033	3956	4034	4110	4032	0.065	1856.81
4034	3957	4035	4111	4033	0.065	1856.95
4035	3958	4036	4112	4034	0.065	1857.56
4036	3959	4037	4113	4035	0.065	1858.02
4037	3960	4038	4114	4036	0.065	1859.12
4038	3961	0	4115	4037	0.065	1857.49
4039	3962	4040	4116	0	0.065	1828.10
4040	3963	4041	4117	4039	0.065	1828.19
4041	3964	4042	4118	4040	0.065	1828.39
4042	3965	4043	4119	4041	0.065	1828.85
4043	3966	4044	4120	4042	0.065	1829.17
4044	3967	4045	4121	4043	0.065	1830.11
4045	3968	4046	4122	4044	0.065	1831.09
4046	3969	4047	4123	4045	0.065	1831.90
4047	3970	4048	4124	4046	0.065	1832.50
4048	3971	4049	4125	4047	0.065	1832.00
4049	3972	4050	4126	4048	0.065	1832.50
4050	3973	4051	4127	4049	0.065	1834.00
4051	3974	4052	4128	4050	0.065	1835.31
4052	3975	4053	4129	4051	0.065	1836.13
4053	3976	4054	4130	4052	0.065	1836.95
4054	3977	4055	4131	4053	0.065	1837.37
4055	3978	4056	4132	4054	0.065	1837.16
4056	3979	4057	4133	4055	0.065	1837.75
4057	3980	4058	4134	4056	0.065	1838.95
4058	3981	4059	4135	4057	0.065	1840.14
4059	3982	4060	4136	4058	0.065	1841.45
4060	3983	4061	4137	4059	0.065	1842.12
4061	3984	4062	4138	4060	0.065	1842.55
4062	3985	4063	4139	4061	0.065	1843.07
4063	3986	4064	4140	4062	0.065	1843.00
4064	3987	4065	4141	4063	0.065	1843.22
4065	3988	4066	4142	4064	0.065	1843.45
4066	3989	4067	4143	4065	0.065	1844.10
4067	3990	4068	4144	4066	0.065	1844.61
4068	3991	4069	4145	4067	0.065	1844.86
4069	3992	4070	4146	4068	0.065	1844.00
4070	3993	4071	4147	4069	0.065	1843.90
4071	3994	4072	4148	4070	0.065	1844.50
4072	3995	4073	4149	4071	0.065	1846.24
4073	3996	4074	4150	4072	0.065	1847.34
4074	3997	4075	4151	4073	0.065	1848.28
4075	3998	4076	4152	4074	0.065	1849.14
4076	3999	4077	4153	4075	0.065	1850.05
4077	4000	4078	4154	4076	0.065	1851.00
4078	4001	4079	4155	4077	0.065	1850.30
4079	4002	4080	4156	4078	0.065	1849.90
4080	4003	4081	4157	4079	0.065	1850.10
4081	4004	4082	4158	4080	0.065	1850.79
4082	4005	4083	4159	4081	0.065	1851.68
4083	4006	4084	4160	4082	0.065	1851.84
4084	4007	4085	4161	4083	0.065	1852.47
4085	4008	4086	4162	4084	0.065	1852.70
4086	4009	4087	4163	4085	0.065	1853.10
4087	4010	4088	4164	4086	0.065	1853.64
4088	4011	4089	4165	4087	0.065	1854.43
4089	4012	4090	4166	4088	0.065	1854.97
4090	4013	4091	4167	4089	0.065	1855.17
4091	4014	4092	4168	4090	0.065	1854.80
4092	4015	4093	4169	4091	0.065	1855.50
4093	4016	4094	4170	4092	0.065	1856.17
4094	4017	4095	4171	4093	0.065	1856.54
4095	4018	4096	4172	4094	0.065	1857.43
4096	4019	4097	4173	4095	0.065	1857.22
4097	4020	4098	4174	4096	0.065	1857.27
4098	4021	4099	4175	4097	0.065	1857.38
4099	4022	4100	4176	4098	0.065	1858.18
4100	4023	4101	4177	4099	0.065	1859.06
4101	4024	4102	4178	4100	0.065	1858.40
4102	4025	4103	4179	4101	0.065	1857.42
4103	4026	4104	4180	4102	0.065	1856.95
4104	4027	4105	4181	4103	0.065	1856.36
4105	4028	4106	4182	4104	0.065	1855.97
4106	4029	4107	4183	4105	0.065	1855.90
4107	4030	4108	4184	4106	0.065	1855.59
4108	4031	4109	4185	4107	0.065	1855.62
4109	4032	4110	4186	4108	0.065	1856.25
4110	4033	4111	4187	4109	0.065	1855.87
4111	4034	4112	4188	4110	0.065	1856.23
4112	4035	4113	4189	4111	0.065	1857.12
4113	4036	4114	4190	4112	0.065	1857.74
4114	4037	4115	4191	4113	0.065	1858.98
4115	4038	0	4192	4114	0.065	1857.29
4116	4039	4117	4193	0	0.065	1827.20

4117	4040	4118	4194	4116	0.065	1827.22
4118	4041	4119	4195	4117	0.065	1827.60
4119	4042	4120	4196	4118	0.065	1828.08
4120	4043	4121	4197	4119	0.065	1828.60
4121	4044	4122	4198	4120	0.065	1829.34
4122	4045	4123	4199	4121	0.065	1830.23
4123	4046	4124	4200	4122	0.065	1831.01
4124	4047	4125	4201	4123	0.065	1831.86
4125	4048	4126	4202	4124	0.065	1832.40
4126	4049	4127	4203	4125	0.065	1832.94
4127	4050	4128	4204	4126	0.065	1833.64
4128	4051	4129	4205	4127	0.065	1834.46
4129	4052	4130	4206	4128	0.065	1835.27
4130	4053	4131	4207	4129	0.065	1836.07
4131	4054	4132	4208	4130	0.065	1836.59
4132	4055	4133	4209	4131	0.065	1837.08
4133	4056	4134	4210	4132	0.065	1837.81
4134	4057	4135	4211	4133	0.065	1838.07
4135	4058	4136	4212	4134	0.065	1839.11
4136	4059	4137	4213	4135	0.065	1840.21
4137	4060	4138	4214	4136	0.065	1841.17
4138	4061	4139	4215	4137	0.065	1841.62
4139	4062	4140	4216	4138	0.065	1841.35
4140	4063	4141	4217	4139	0.065	1841.33
4141	4064	4142	4218	4140	0.065	1841.91
4142	4065	4143	4219	4141	0.065	1842.51
4143	4066	4144	4220	4142	0.065	1842.98
4144	4067	4145	4221	4143	0.065	1843.39
4145	4068	4146	4222	4144	0.065	1843.69
4146	4069	4147	4223	4145	0.065	1844.06
4147	4070	4148	4224	4146	0.065	1843.70
4148	4071	4149	4225	4147	0.065	1844.92
4149	4072	4150	4226	4148	0.065	1845.89
4150	4073	4151	4227	4149	0.065	1846.66
4151	4074	4152	4228	4150	0.065	1847.41
4152	4075	4153	4229	4151	0.065	1848.22
4153	4076	4154	4230	4152	0.065	1848.91
4154	4077	4155	4231	4153	0.065	1849.77
4155	4078	4156	4232	4154	0.065	1850.07
4156	4079	4157	4233	4155	0.065	1849.83
4157	4080	4158	4234	4156	0.065	1849.89
4158	4081	4159	4235	4157	0.065	1850.09
4159	4082	4160	4236	4158	0.065	1850.46
4160	4083	4161	4237	4159	0.065	1850.36
4161	4084	4162	4238	4160	0.065	1851.16
4162	4085	4163	4239	4161	0.065	1851.50
4163	4086	4164	4240	4162	0.065	1852.15
4164	4087	4165	4241	4163	0.065	1852.25
4165	4088	4166	4242	4164	0.065	1853.44
4166	4089	4167	4243	4165	0.065	1853.94
4167	4090	4168	4244	4166	0.065	1854.01
4168	4091	4169	4245	4167	0.065	1854.77
4169	4092	4170	4246	4168	0.065	1854.70
4170	4093	4171	4247	4169	0.065	1855.42
4171	4094	4172	4248	4170	0.065	1855.11
4172	4095	4173	4249	4171	0.065	1855.55
4173	4096	4174	4250	4172	0.065	1855.98
4174	4097	4175	4251	4173	0.065	1856.15
4175	4098	4176	4252	4174	0.065	1856.50
4176	4099	4177	4253	4175	0.065	1857.00
4177	4100	4178	4254	4176	0.065	1857.15
4178	4101	4179	4255	4177	0.065	1857.66
4179	4102	4180	4256	4178	0.065	1856.38
4180	4103	4181	4257	4179	0.065	1856.21
4181	4104	4182	4258	4180	0.065	1856.14
4182	4105	4183	4259	4181	0.065	1855.27
4183	4106	4184	4260	4182	0.065	1854.60
4184	4107	4185	4261	4183	0.065	1854.80
4185	4108	4186	4262	4184	0.065	1855.13
4186	4109	4187	4263	4185	0.065	1854.67
4187	4110	4188	4264	4186	0.065	1854.90
4188	4111	4189	4265	4187	0.065	1855.74
4189	4112	4190	4266	4188	0.065	1856.72
4190	4113	4191	4267	4189	0.065	1857.42
4191	4114	4192	4268	4190	0.065	1858.14
4192	4115	0	0	4191	0.065	1857.31
4193	4116	4194	4269	0	0.065	1826.26
4194	4117	4195	4270	4193	0.065	1826.50
4195	4118	4196	4271	4194	0.065	1826.95
4196	4119	4197	4272	4195	0.065	1827.48
4197	4120	4198	4273	4196	0.065	1828.08
4198	4121	4199	4274	4197	0.065	1828.73
4199	4122	4200	4275	4198	0.065	1829.36
4200	4123	4201	4276	4199	0.065	1830.10
4201	4124	4202	4277	4200	0.065	1830.81
4202	4125	4203	4278	4201	0.065	1831.42
4203	4126	4204	4279	4202	0.065	1832.05
4204	4127	4205	4280	4203	0.065	1832.75
4205	4128	4206	4281	4204	0.065	1833.59
4206	4129	4207	4282	4205	0.065	1834.46
4207	4130	4208	4283	4206	0.065	1835.23
4208	4131	4209	4284	4207	0.065	1835.88
4209	4132	4210	4285	4208	0.065	1836.59
4210	4133	4211	4286	4209	0.065	1836.64
4211	4134	4212	4287	4210	0.065	1837.32
4212	4135	4213	4288	4211	0.065	1838.29
4213	4136	4214	4289	4212	0.065	1839.38
4214	4137	4215	4290	4213	0.065	1840.19
4215	4138	4216	4291	4214	0.065	1840.00
4216	4139	4217	4292	4215	0.065	1839.80
4217	4140	4218	4293	4216	0.065	1840.07
4218	4141	4219	4294	4217	0.065	1840.97
4219	4142	4220	4295	4218	0.065	1841.49
4220	4143	4221	4296	4219	0.065	1841.87
4221	4144	4222	4297	4220	0.065	1842.27
4222	4145	4223	4298	4221	0.065	1842.44
4223	4146	4224	4299	4222	0.065	1843.06
4224	4147	4225	4300	4223	0.065	1843.26
4225	4148	4226	4301	4224	0.065	1844.60
4226	4149	4227	4302	4225	0.065	1845.26
4227	4150	4228	4303	4226	0.065	1845.77
4228	4151	4229	4304	4227	0.065	1846.48
4229	4152	4230	4305	4228	0.065	1846.91
4230	4153	4231	4306	4229	0.065	1847.88
4231	4154	4232	4307	4230	0.065	1848.70
4232	4155	4233	4308	4231	0.065	1849.04
4233	4156	4234	4309	4232	0.065	1848.75
4234	4157	4235	4310	4233	0.065	1848.82
4235	4158	4236	4311	4234	0.065	1849.37
4236	4159	4237	4312	4235	0.065	1849.35
4237	4160	4238	4313	4236	0.065	1849.63
4238	4161	4239	4314	4237	0.065	1849.97
4239	4162	4240	4315	4238	0.065	1850.47
4240	4163	4241	4316	4239	0.065	1851.11
4241	4164	4242	4317	4240	0.065	1851.15
4242	4165	4243	4318	4241	0.065	1852.63
4243	4166	4244	4319	4242	0.065	1852.83
4244	4167	4245	4320	4243	0.065	1852.94
4245	4168	4246	4321	4244	0.065	1853.14
4246	4169	4247	4322	4245	0.065	1853.33
4247	4170	4248	4323	4246	0.065	1853.87
4248	4171	4249	4324	4247	0.065	1853.70
4249	4172	4250	4325	4248	0.065	1853.80
4250	4173	4251	4326	4249	0.065	1854.21
4251	4174	4252	4327	4250	0.065	1854.87
4252	4175	4253	4328	4251	0.065	1857.40
4253	4176	4254	4329	4252	0.065	1855.94
4254	4177	4255	4330	4253	0.065	1856.75
4255	4178	4256	4331	4254	0.065	1856.91
4256	4179	4257	4332	4255	0.065	1855.47
4257	4180	4258	4333	4256	0.065	1853.76
4258	4181	4259	4334	4257	0.065	1854.57
4259	4182	4260	4335	4258	0.065	1854.06
4260	4183	4261	4336	4259	0.065	1853.56
4261	4184	4262	4337	4260	0.065	1853.68
4262	4185	4263	4338	4261	0.065	1854.05
4263	4186	4264	4339	4262	0.065	1853.25
4264	4187	4265	4340	4263	0.065	1852.77
4265	4188	4266	4341	4264	0.065	1854.82
4266	4189	4267	4342	4265	0.065	1855.65
4267	4190	4268	4343	4266	0.065	1856.44
4268	4191	0	4344	4267	0.065	1856.15
4269	4193	4270	4345	0	0.065	1825.50
4270	4194	4271	4346	4269	0.065	1825.92
4271	4195	4272	4347	4270	0.065	1826.40
4272	4196	4273	4348	4271	0.065	1826.93
4273	4197	4274	4349	4272	0.065	1827.51
4274	4198	4275	4350	4273	0.065	1828.15
4275	4199	4276	4351	4274	0.065	1828.74
4276	4200	4277	4352	4275	0.065	1829.30
4277	4201	4278	4353	4276	0.065	1829.90
4278	4202	4279	4354	4277	0.065	1830.52
4279	4203	4280	4355	4278	0.065	1831.17
4280	4204	4281	4356	4279	0.065	1831.92
4281	4205	4282	4357	4280	0.065	1832.80
4282	4206	4283	4358	4281	0.065	1833.69
4283	4207	4284	4359	4282	0.065	1834.41
4284	4208	4285	4360	4283	0.065	1835.08
4285	4209	4286	4361	4284	0.065	1835.83
4286	4210	4287	4362	4285	0.065	1835.86
4287	4211	4288	4363	4286	0.065	1836.85
4288	4212	4289	4364	4287	0.065	1837.88
4289	4213	4290	4365	4288	0.065	1838.55
4290	4214	4291	4366	4289	0.065	1838.42
4291	4215	4292	4367	4290	0.065	1838.46
4292	4216	4293	4368	4291	0.065	1838.95
4293	4217	4294	4369	4292	0.065	1839.49
4294	4218	4295	4370	4293	0.065	1840.14
4295	4219	4296	4371	4294	0.065	1840.60
4296	4220	4297	4372	4295	0.065	1840.82
4297	4221	4298	4373	4296	0.065	1841.12
4298	4222	4299	4374	4297	0.065	1840.55
4299	4223	4300	4375	4298	0.065	1842.29
4300	4224	4301	4376	4299	0.065	1843.32
4301	4225	4302	4377	4300	0.065	1843.79
4302	4226	4303	4378	4301	0.065	1844.47
4303	4227	4304	4379	4302	0.065	1844.93
4304	4228	4305	4380	4303	0.065	1845.45
4305	4229	4306	4381	4304	0.065	1846.15
4306	4230	4307	4382	4305	0.065	1847.10

4307	4231	4308	4383	4306	0.065	1847.58
4308	4232	4309	4384	4307	0.065	1847.94
4309	4233	4310	4385	4308	0.065	1847.23
4310	4234	4311	4386	4309	0.065	1847.54
4311	4235	4312	4387	4310	0.065	1848.25
4312	4236	4313	4388	4311	0.065	1848.45
4313	4237	4314	4389	4312	0.065	1848.82
4314	4238	4315	4390	4313	0.065	1849.24
4315	4239	4316	4391	4314	0.065	1849.61
4316	4240	4317	4392	4315	0.065	1849.83
4317	4241	4318	4393	4316	0.065	1850.44
4318	4242	4319	4394	4317	0.065	1851.92
4319	4243	4320	4395	4318	0.065	1851.76
4320	4244	4321	4396	4319	0.065	1852.13
4321	4245	4322	4397	4320	0.065	1851.82
4322	4246	4323	4398	4321	0.065	1851.88
4323	4247	4324	4399	4322	0.065	1852.47
4324	4248	4325	4400	4323	0.065	1852.35
4325	4249	4326	4401	4324	0.065	1852.35
4326	4250	4327	4402	4325	0.065	1852.74
4327	4251	4328	4403	4326	0.065	1853.64
4328	4252	4329	4404	4327	0.065	1854.13
4329	4253	4330	4405	4328	0.065	1854.40
4330	4254	4331	4406	4329	0.065	1854.64
4331	4255	4332	4407	4330	0.065	1854.84
4332	4256	4333	4408	4331	0.065	1854.61
4333	4257	4334	4409	4332	0.065	1854.12
4334	4258	4335	4410	4333	0.065	1853.00
4335	4259	4336	4411	4334	0.065	1852.68
4336	4260	4337	4412	4335	0.065	1852.41
4337	4261	4338	4413	4336	0.065	1852.19
4338	4262	4339	4414	4337	0.065	1852.63
4339	4263	4340	4415	4338	0.065	1852.45
4340	4264	4341	4416	4339	0.065	1852.87
4341	4265	4342	4417	4340	0.065	1854.56
4342	4266	4343	4418	4341	0.065	1854.96
4343	4267	4344	4419	4342	0.065	1855.43
4344	4268	0	0	4343	0.065	1855.01
4345	4269	4346	4420	0	0.065	1824.80
4346	4270	4347	4421	4345	0.065	1825.40
4347	4271	4348	4422	4346	0.065	1825.86
4348	4272	4349	4423	4347	0.065	1826.38
4349	4273	4350	4424	4348	0.065	1826.94
4350	4274	4351	4425	4349	0.065	1827.56
4351	4275	4352	4426	4350	0.065	1828.13
4352	4276	4353	4427	4351	0.065	1828.51
4353	4277	4354	4428	4352	0.065	1828.97
4354	4278	4355	4429	4353	0.065	1829.63
4355	4279	4356	4430	4354	0.065	1830.34
4356	4280	4357	4431	4355	0.065	1831.18
4357	4281	4358	4432	4356	0.065	1832.06
4358	4282	4359	4433	4357	0.065	1832.87
4359	4283	4360	4434	4358	0.065	1833.67
4360	4284	4361	4435	4359	0.065	1834.34
4361	4285	4362	4436	4360	0.065	1834.76
4362	4286	4363	4437	4361	0.065	1835.31
4363	4287	4364	4438	4362	0.065	1836.03
4364	4288	4365	4439	4363	0.065	1836.75
4365	4289	4366	4440	4364	0.065	1836.96
4366	4290	4367	4441	4365	0.065	1837.12
4367	4291	4368	4442	4366	0.065	1837.64
4368	4292	4369	4443	4367	0.065	1838.24
4369	4293	4370	4444	4368	0.065	1838.62
4370	4294	4371	4445	4369	0.065	1839.05
4371	4295	4372	4446	4370	0.065	1839.43
4372	4296	4373	4447	4371	0.065	1839.92
4373	4297	4374	4448	4372	0.065	1840.00
4374	4298	4375	4449	4373	0.065	1840.10
4375	4299	4376	4450	4374	0.065	1841.83
4376	4300	4377	4451	4375	0.065	1842.56
4377	4301	4378	4452	4376	0.065	1843.03
4378	4302	4379	4453	4377	0.065	1843.75
4379	4303	4380	4454	4378	0.065	1844.13
4380	4304	4381	4455	4379	0.065	1844.61
4381	4305	4382	4456	4380	0.065	1845.38
4382	4306	4383	4457	4381	0.065	1846.17
4383	4307	4384	4458	4382	0.065	1846.46
4384	4308	4385	4459	4383	0.065	1846.66
4385	4309	4386	4460	4384	0.065	1846.64
4386	4310	4387	4461	4385	0.065	1846.73
4387	4311	4388	4462	4386	0.065	1847.06
4388	4312	4389	4463	4387	0.065	1847.38
4389	4313	4390	4464	4388	0.065	1847.74
4390	4314	4391	4465	4389	0.065	1848.34
4391	4315	4392	4466	4390	0.065	1848.71
4392	4316	4393	4467	4391	0.065	1848.63
4393	4317	4394	4468	4392	0.065	1849.85
4394	4318	4395	4469	4393	0.065	1850.51
4395	4319	4396	4470	4394	0.065	1850.92
4396	4320	4397	4471	4395	0.065	1851.03
4397	4321	4398	4472	4396	0.065	1850.54
4398	4322	4399	4473	4397	0.065	1850.78
4399	4323	4400	4474	4398	0.065	1850.80
4400	4324	4401	4475	4399	0.065	1851.30
4401	4325	4402	4476	4400	0.065	1851.23
4402	4326	4403	4477	4401	0.065	1851.61
4403	4327	4404	4478	4402	0.065	1852.34
4404	4328	4405	4479	4403	0.065	1852.38
4405	4329	4406	4480	4404	0.065	1852.76
4406	4330	4407	4481	4405	0.065	1853.59
4407	4331	4408	4482	4406	0.065	1854.06
4408	4332	4409	4483	4407	0.065	1853.33
4409	4333	4410	4484	4408	0.065	1852.91
4410	4334	4411	4485	4409	0.065	1851.13
4411	4335	4412	4486	4410	0.065	1851.30
4412	4336	4413	4487	4411	0.065	1851.44
4413	4337	4414	4488	4412	0.065	1851.36
4414	4338	4415	4489	4413	0.065	1851.48
4415	4339	4416	4490	4414	0.065	1850.82
4416	4340	4417	4491	4415	0.065	1852.02
4417	4341	4418	4492	4416	0.065	1853.76
4418	4342	4419	4493	4417	0.065	1854.56
4419	4343	0	4494	4418	0.065	1854.06
4420	4345	4421	4495	0	0.065	1824.06
4421	4346	4422	4496	4420	0.065	1824.68
4422	4347	4423	4497	4421	0.065	1825.17
4423	4348	4424	4498	4422	0.065	1825.75
4424	4349	4425	4499	4423	0.065	1826.35
4425	4350	4426	4500	4424	0.065	1826.95
4426	4351	4427	4501	4425	0.065	1827.41
4427	4352	4428	4502	4426	0.065	1827.80
4428	4353	4429	4503	4427	0.065	1828.17
4429	4354	4430	4504	4428	0.065	1828.82
4430	4355	4431	4505	4429	0.065	1829.58
4431	4356	4432	4506	4430	0.065	1830.44
4432	4357	4433	4507	4431	0.065	1831.24
4433	4358	4434	4508	4432	0.065	1832.04
4434	4359	4435	4509	4433	0.065	1832.89
4435	4360	4436	4510	4434	0.065	1833.43
4436	4361	4437	4511	4435	0.065	1833.89
4437	4362	4438	4512	4436	0.065	1834.16
4438	4363	4439	4513	4437	0.065	1834.21
4439	4364	4440	4514	4438	0.065	1834.91
4440	4365	4441	4515	4439	0.065	1835.56
4441	4366	4442	4516	4440	0.065	1835.90
4442	4367	4443	4517	4441	0.065	1836.55
4443	4368	4444	4518	4442	0.065	1837.23
4444	4369	4445	4519	4443	0.065	1837.56
4445	4370	4446	4520	4444	0.065	1837.93
4446	4371	4447	4521	4445	0.065	1838.46
4447	4372	4448	4522	4446	0.065	1838.89
4448	4373	4449	4523	4447	0.065	1839.19
4449	4374	4450	4524	4448	0.065	1840.04
4450	4375	4451	4525	4449	0.065	1840.83
4451	4376	4452	4526	4450	0.065	1841.65
4452	4377	4453	4527	4451	0.065	1842.32
4453	4378	4454	4528	4452	0.065	1842.77
4454	4379	4455	4529	4453	0.065	1843.16
4455	4380	4456	4530	4454	0.065	1843.76
4456	4381	4457	4531	4455	0.065	1844.46
4457	4382	4458	4532	4456	0.065	1845.41
4458	4383	4459	4533	4457	0.065	1845.83
4459	4384	4460	4534	4458	0.065	1845.40
4460	4385	4461	4535	4459	0.065	1845.42
4461	4386	4462	4536	4460	0.065	1845.37
4462	4387	4463	4537	4461	0.065	1845.02
4463	4388	4464	4538	4462	0.065	1846.69
4464	4389	4465	4539	4463	0.065	1846.86
4465	4390	4466	4540	4464	0.065	1847.07
4466	4391	4467	4541	4465	0.065	1847.30
4467	4392	4468	4542	4466	0.065	1847.84
4468	4393	4469	4543	4467	0.065	1849.03
4469	4394	4470	4544	4468	0.065	1849.32
4470	4395	4471	4545	4469	0.065	1849.42
4471	4396	4472	4546	4470	0.065	1849.36
4472	4397	4473	4547	4471	0.065	1849.18
4473	4398	4474	4548	4472	0.065	1849.40
4474	4399	4475	4549	4473	0.065	1849.76
4475	4400	4476	4550	4474	0.065	1850.28
4476	4401	4477	4551	4475	0.065	1850.20
4477	4402	4478	4552	4476	0.065	1850.60
4478	4403	4479	4553	4477	0.065	1851.04
4479	4404	4480	4554	4478	0.065	1851.25
4480	4405	4481	4555	4479	0.065	1851.69
4481	4406	4482	4556	4480	0.065	1852.16
4482	4407	4483	4557	4481	0.065	1852.49
4483	4408	4484	4558	4482	0.065	1852.60
4484	4409	4485	4559	4483	0.065	1851.71
4485	4410	4486	4560	4484	0.065	1851.02
4486	4411	4487	4561	4485	0.065	1850.31
4487	4412	4488	4562	4486	0.065	1850.29
4488	4413	4489	4563	4487	0.065	1850.33
4489	4414	4490	4564	4488	0.065	1850.71
4490	4415	4491	4565	4489	0.065	1850.55
4491	4416	4492	4566	4490	0.065	1851.42
4492	4417	4493	4567	4491	0.065	1853.22
4493	4418	4494	4568	4492	0.065	1853.25
4494	4419	0	4569	4493	0.065	1853.41
4495	4420	4496	4570	0	0.065	1823.46
4496	4421	4497	4571	4495	0.065	1823.97

4497	4422	4498	4572	4496	0.065	1824.50
4498	4423	4499	4573	4497	0.065	1825.11
4499	4424	4500	4574	4498	0.065	1825.74
4500	4425	4501	4575	4499	0.065	1826.29
4501	4426	4502	4576	4500	0.065	1826.74
4502	4427	4503	4577	4501	0.065	1827.20
4503	4428	4504	4578	4502	0.065	1827.64
4504	4429	4505	4579	4503	0.065	1828.24
4505	4430	4506	4580	4504	0.065	1828.94
4506	4431	4507	4581	4505	0.065	1829.65
4507	4432	4508	4582	4506	0.065	1830.33
4508	4433	4509	4583	4507	0.065	1831.25
4509	4434	4510	4584	4508	0.065	1832.16
4510	4435	4511	4585	4509	0.065	1832.95
4511	4436	4512	4586	4510	0.065	1833.16
4512	4437	4513	4587	4511	0.065	1833.25
4513	4438	4514	4588	4512	0.065	1833.61
4514	4439	4515	4589	4513	0.065	1834.16
4515	4440	4516	4590	4514	0.065	1834.72
4516	4441	4517	4591	4515	0.065	1835.32
4517	4442	4518	4592	4516	0.065	1835.78
4518	4443	4519	4593	4517	0.065	1836.26
4519	4444	4520	4594	4518	0.065	1836.62
4520	4445	4521	4595	4519	0.065	1837.17
4521	4446	4522	4596	4520	0.065	1837.82
4522	4447	4523	4597	4521	0.065	1838.28
4523	4448	4524	4598	4522	0.065	1838.74
4524	4449	4525	4599	4523	0.065	1839.48
4525	4450	4526	4600	4524	0.065	1840.20
4526	4451	4527	4601	4525	0.065	1840.76
4527	4452	4528	4602	4526	0.065	1841.47
4528	4453	4529	4603	4527	0.065	1841.93
4529	4454	4530	4604	4528	0.065	1842.67
4530	4455	4531	4605	4529	0.065	1843.22
4531	4456	4532	4606	4530	0.065	1843.74
4532	4457	4533	4607	4531	0.065	1844.32
4533	4458	4534	4608	4532	0.065	1844.71
4534	4459	4535	4609	4533	0.065	1844.43
4535	4460	4536	4610	4534	0.065	1841.76
4536	4461	4537	4611	4535	0.065	1845.07
4537	4462	4538	4612	4536	0.065	1845.46
4538	4463	4539	4613	4537	0.065	1845.62
4539	4464	4540	4614	4538	0.065	1845.90
4540	4465	4541	4615	4539	0.065	1846.08
4541	4466	4542	4616	4540	0.065	1846.18
4542	4467	4543	4617	4541	0.065	1846.99
4543	4468	4544	4618	4542	0.065	1847.78
4544	4469	4545	4619	4543	0.065	1848.06
4545	4470	4546	4620	4544	0.065	1848.17
4546	4471	4547	4621	4545	0.065	1848.13
4547	4472	4548	4622	4546	0.065	1848.41
4548	4473	4549	4623	4547	0.065	1848.81
4549	4474	4550	4624	4548	0.065	1848.50
4550	4475	4551	4625	4549	0.065	1848.93
4551	4476	4552	4626	4550	0.065	1849.06
4552	4477	4553	4627	4551	0.065	1849.73
4553	4478	4554	4628	4552	0.065	1849.65
4554	4479	4555	4629	4553	0.065	1849.99
4555	4480	4556	4630	4554	0.065	1850.52
4556	4481	4557	4631	4555	0.065	1850.97
4557	4482	4558	4632	4556	0.065	1851.03
4558	4483	4559	4633	4557	0.065	1851.14
4559	4484	4560	4634	4558	0.065	1850.38
4560	4485	4561	4635	4559	0.065	1849.78
4561	4486	4562	4636	4560	0.065	1849.67
4562	4487	4563	4637	4561	0.065	1848.50
4563	4488	4564	4638	4562	0.065	1848.94
4564	4489	4565	4639	4563	0.065	1849.31
4565	4490	4566	4640	4564	0.065	1849.37
4566	4491	4567	4641	4565	0.065	1850.55
4567	4492	4568	4642	4566	0.065	1852.11
4568	4493	4569	4643	4567	0.065	1851.80
4569	4494	0	0	4568	0.065	1850.44
4570	4495	4571	4644	0	0.065	1822.73
4571	4496	4572	4645	4570	0.065	1823.21
4572	4497	4573	4646	4571	0.065	1823.76
4573	4498	4574	4647	4572	0.065	1824.38
4574	4499	4575	4648	4573	0.065	1824.98
4575	4500	4576	4649	4574	0.065	1825.48
4576	4501	4577	4650	4575	0.065	1825.93
4577	4502	4578	4651	4576	0.065	1826.49
4578	4503	4579	4652	4577	0.065	1827.07
4579	4504	4580	4653	4578	0.065	1827.67
4580	4505	4581	4654	4579	0.065	1828.30
4581	4506	4582	4655	4580	0.065	1828.92
4582	4507	4583	4656	4581	0.065	1829.51
4583	4508	4584	4657	4582	0.065	1830.54
4584	4509	4585	4658	4583	0.065	1831.51
4585	4510	4586	4659	4584	0.065	1832.68
4586	4511	4587	4660	4585	0.065	1832.02
4587	4512	4588	4661	4586	0.065	1832.39
4588	4513	4589	4662	4587	0.065	1832.91
4589	4514	4590	4663	4588	0.065	1833.35
4590	4515	4591	4664	4589	0.065	1833.90
4591	4516	4592	4665	4590	0.065	1834.44
4592	4517	4593	4666	4591	0.065	1835.04
4593	4518	4594	4667	4592	0.065	1835.42
4594	4519	4595	4668	4593	0.065	1835.80
4595	4520	4596	4669	4594	0.065	1836.36
4596	4521	4597	4670	4595	0.065	1836.84
4597	4522	4598	4671	4596	0.065	1837.26
4598	4523	4599	4672	4597	0.065	1838.13
4599	4524	4600	4673	4598	0.065	1838.80
4600	4525	4601	4674	4599	0.065	1839.50
4601	4526	4602	4675	4600	0.065	1840.02
4602	4527	4603	4676	4601	0.065	1840.55
4603	4528	4604	4677	4602	0.065	1841.42
4604	4529	4605	4678	4603	0.065	1842.10
4605	4530	4606	4679	4604	0.065	1842.40
4606	4531	4607	4680	4605	0.065	1842.59
4607	4532	4608	4681	4606	0.065	1843.28
4608	4533	4609	4682	4607	0.065	1843.63
4609	4534	4610	4683	4608	0.065	1843.29
4610	4535	4611	4684	4609	0.065	1840.98
4611	4536	4612	4685	4610	0.065	1844.00
4612	4537	4613	4686	4611	0.065	1844.41
4613	4538	4614	4687	4612	0.065	1844.65
4614	4539	4615	4688	4613	0.065	1844.84
4615	4540	4616	4689	4614	0.065	1844.90
4616	4541	4617	4690	4615	0.065	1845.16
4617	4542	4618	4691	4616	0.065	1845.80
4618	4543	4619	4692	4617	0.065	1846.13
4619	4544	4620	4693	4618	0.065	1846.83
4620	4545	4621	4694	4619	0.065	1846.84
4621	4546	4622	4695	4620	0.065	1847.28
4622	4547	4623	4696	4621	0.065	1847.56
4623	4548	4624	4697	4622	0.065	1847.53
4624	4549	4625	4698	4623	0.065	1847.81
4625	4550	4626	4699	4624	0.065	1848.03
4626	4551	4627	4700	4625	0.065	1847.91
4627	4552	4628	4701	4626	0.065	1848.81
4628	4553	4629	4702	4627	0.065	1848.87
4629	4554	4630	4703	4628	0.065	1848.86
4630	4555	4631	4704	4629	0.065	1849.30
4631	4556	4632	4705	4630	0.065	1849.61
4632	4557	4633	4706	4631	0.065	1849.83
4633	4558	4634	4707	4632	0.065	1849.55
4634	4559	4635	4708	4633	0.065	1849.08
4635	4560	4636	4709	4634	0.065	1848.84
4636	4561	4637	4710	4635	0.065	1848.44
4637	4562	4638	4711	4636	0.065	1848.01
4638	4563	4639	4712	4637	0.065	1847.44
4639	4564	4640	4713	4638	0.065	1848.32
4640	4565	4641	4714	4639	0.065	1848.43
4641	4566	4642	4715	4640	0.065	1849.38
4642	4567	4643	4716	4641	0.065	1850.45
4643	4568	0	4717	4642	0.065	1850.81
4644	4570	4645	4718	0	0.065	1821.88
4645	4571	4646	4719	4644	0.065	1822.38
4646	4572	4647	4720	4645	0.065	1823.02
4647	4573	4648	4721	4646	0.065	1823.62
4648	4574	4649	4722	4647	0.065	1824.17
4649	4575	4650	4723	4648	0.065	1824.67
4650	4576	4651	4724	4649	0.065	1825.19
4651	4577	4652	4725	4650	0.065	1825.82
4652	4578	4653	4726	4651	0.065	1826.44
4653	4579	4654	4727	4652	0.065	1827.06
4654	4580	4655	4728	4653	0.065	1827.66
4655	4581	4656	4729	4654	0.065	1828.25
4656	4582	4657	4730	4655	0.065	1829.12
4657	4583	4658	4731	4656	0.065	1829.97
4658	4584	4659	4732	4657	0.065	1830.76
4659	4585	4660	4733	4658	0.065	1831.64
4660	4586	4661	4734	4659	0.065	1831.21
4661	4587	4662	4735	4660	0.065	1831.41
4662	4588	4663	4736	4661	0.065	1831.98
4663	4589	4664	4737	4662	0.065	1832.58
4664	4590	4665	4738	4663	0.065	1833.11
4665	4591	4666	4739	4664	0.065	1833.45
4666	4592	4667	4740	4665	0.065	1833.87
4667	4593	4668	4741	4666	0.065	1834.29
4668	4594	4669	4742	4667	0.065	1834.94
4669	4595	4670	4743	4668	0.065	1835.29
4670	4596	4671	4744	4669	0.065	1836.03
4671	4597	4672	4745	4670	0.065	1836.45
4672	4598	4673	4746	4671	0.065	1837.03
4673	4599	4674	4747	4672	0.065	1837.60
4674	4600	4675	4748	4673	0.065	1838.43
4675	4601	4676	4749	4674	0.065	1838.88
4676	4602	4677	4750	4675	0.065	1839.87
4677	4603	4678	4751	4676	0.065	1840.76
4678	4604	4679	4752	4677	0.065	1841.33
4679	4605	4680	4753	4678	0.065	1841.51
4680	4606	4681	4754	4679	0.065	1841.87
4681	4607	4682	4755	4680	0.065	1842.30
4682	4608	4683	4756	4681	0.065	1842.46
4683	4609	4684	4757	4682	0.065	1842.53
4684	4610	4685	4758	4683	0.065	1842.51
4685	4611	4686	4759	4684	0.065	1842.41
4686	4612	4687	4760	4685	0.065	1843.40

4687	4613	4688	4761	4686	0.065	1843.66
4688	4614	4689	4762	4687	0.065	1843.90
4689	4615	4690	4763	4688	0.065	1844.04
4690	4616	4691	4764	4689	0.065	1844.05
4691	4617	4692	4765	4690	0.065	1844.38
4692	4618	4693	4766	4691	0.065	1844.57
4693	4619	4694	4767	4692	0.065	1845.67
4694	4620	4695	4768	4693	0.065	1845.67
4695	4621	4696	4769	4694	0.065	1846.11
4696	4622	4697	4770	4695	0.065	1846.37
4697	4623	4698	4771	4696	0.065	1846.60
4698	4624	4699	4772	4697	0.065	1847.13
4699	4625	4700	4773	4698	0.065	1847.28
4700	4626	4701	4774	4699	0.065	1847.21
4701	4627	4702	4775	4700	0.065	1847.74
4702	4628	4703	4776	4701	0.065	1847.89
4703	4629	4704	4777	4702	0.065	1848.03
4704	4630	4705	4778	4703	0.065	1848.04
4705	4631	4706	4779	4704	0.065	1848.29
4706	4632	4707	4780	4705	0.065	1848.41
4707	4633	4708	4781	4706	0.065	1847.61
4708	4634	4709	4782	4707	0.065	1847.48
4709	4635	4710	4783	4708	0.065	1847.63
4710	4636	4711	4784	4709	0.065	1847.64
4711	4637	4712	4785	4710	0.065	1847.17
4712	4638	4713	4786	4711	0.065	1846.64
4713	4639	4714	4787	4712	0.065	1847.86
4714	4640	4715	4788	4713	0.065	1848.01
4715	4641	4716	4789	4714	0.065	1848.48
4716	4642	4717	4790	4715	0.065	1850.00
4717	4643	0	4791	4716	0.065	1849.46
4718	4644	4719	4792	0	0.065	1821.12
4719	4645	4720	4793	4718	0.065	1821.58
4720	4646	4721	4794	4719	0.065	1822.39
4721	4647	4722	4795	4720	0.065	1823.01
4722	4648	4723	4796	4721	0.065	1823.50
4723	4649	4724	4797	4722	0.065	1824.02
4724	4650	4725	4798	4723	0.065	1824.61
4725	4651	4726	4799	4724	0.065	1825.24
4726	4652	4727	4800	4725	0.065	1825.85
4727	4653	4728	4801	4726	0.065	1826.45
4728	4654	4729	4802	4727	0.065	1827.07
4729	4655	4730	4803	4728	0.065	1827.74
4730	4656	4731	4804	4729	0.065	1828.56
4731	4657	4732	4805	4730	0.065	1829.02
4732	4658	4733	4806	4731	0.065	1830.60
4733	4659	4734	4807	4732	0.065	1831.11
4734	4660	4735	4808	4733	0.065	1830.39
4735	4661	4736	4809	4734	0.065	1830.77
4736	4662	4737	4810	4735	0.065	1831.06
4737	4663	4738	4811	4736	0.065	1831.76
4738	4664	4739	4812	4737	0.065	1832.30
4739	4665	4740	4813	4738	0.065	1832.86
4740	4666	4741	4814	4739	0.065	1833.29
4741	4667	4742	4815	4740	0.065	1833.70
4742	4668	4743	4816	4741	0.065	1834.26
4743	4669	4744	4817	4742	0.065	1834.66
4744	4670	4745	4818	4743	0.065	1835.14
4745	4671	4746	4819	4744	0.065	1835.52
4746	4672	4747	4820	4745	0.065	1836.29
4747	4673	4748	4821	4746	0.065	1836.96
4748	4674	4749	4822	4747	0.065	1837.70
4749	4675	4750	4823	4748	0.065	1838.50
4750	4676	4751	4824	4749	0.065	1839.72
4751	4677	4752	4825	4750	0.065	1840.36
4752	4678	4753	4826	4751	0.065	1840.61
4753	4679	4754	4827	4752	0.065	1840.86
4754	4680	4755	4828	4753	0.065	1841.04
4755	4681	4756	4829	4754	0.065	1841.48
4756	4682	4757	4830	4755	0.065	1841.94
4757	4683	4758	4831	4756	0.065	1841.82
4758	4684	4759	4832	4757	0.065	1842.05
4759	4685	4760	4833	4758	0.065	1842.04
4760	4686	4761	4834	4759	0.065	1842.67
4761	4687	4762	4835	4760	0.065	1842.82
4762	4688	4763	4836	4761	0.065	1843.06
4763	4689	4764	4837	4762	0.065	1843.29
4764	4690	4765	4838	4763	0.065	1843.40
4765	4691	4766	4839	4764	0.065	1843.54
4766	4692	4767	4840	4765	0.065	1843.75
4767	4693	4768	4841	4766	0.065	1844.34
4768	4694	4769	4842	4767	0.065	1844.70
4769	4695	4770	4843	4768	0.065	1845.15
4770	4696	4771	4844	4769	0.065	1845.20
4771	4697	4772	4845	4770	0.065	1845.50
4772	4698	4773	4846	4771	0.065	1846.19
4773	4699	4774	4847	4772	0.065	1846.29
4774	4700	4775	4848	4773	0.065	1845.88
4775	4701	4776	4849	4774	0.065	1846.45
4776	4702	4777	4850	4775	0.065	1846.86
4777	4703	4778	4851	4776	0.065	1847.05
4778	4704	4779	4852	4777	0.065	1847.11
4779	4705	4780	4853	4778	0.065	1847.14
4780	4706	4781	4854	4779	0.065	1846.75
4781	4707	4782	4855	4780	0.065	1846.58
4782	4708	4783	4856	4781	0.065	1846.39
4783	4709	4784	4857	4782	0.065	1846.66
4784	4710	4785	4858	4783	0.065	1846.22
4785	4711	4786	4859	4784	0.065	1846.11
4786	4712	4787	4860	4785	0.065	1846.10
4787	4713	4788	4861	4786	0.065	1846.59
4788	4714	4789	4862	4787	0.065	1847.28
4789	4715	4790	4863	4788	0.065	1848.19
4790	4716	4791	4864	4789	0.065	1848.77
4791	4717	0	0	4790	0.065	1848.04
4792	4718	4793	4865	0	0.065	1820.44
4793	4719	4794	4866	4792	0.065	1820.94
4794	4720	4795	4867	4793	0.065	1821.97
4795	4721	4796	4868	4794	0.065	1822.56
4796	4722	4797	4869	4795	0.065	1822.98
4797	4723	4798	4870	4796	0.065	1823.48
4798	4724	4799	4871	4797	0.065	1824.07
4799	4725	4800	4872	4798	0.065	1824.71
4800	4726	4801	4873	4799	0.065	1825.31
4801	4727	4802	4874	4800	0.065	1825.91
4802	4728	4803	4875	4801	0.065	1826.59
4803	4729	4804	4876	4802	0.065	1827.36
4804	4730	4805	4877	4803	0.065	1828.21
4805	4731	4806	4878	4804	0.065	1829.29
4806	4732	4807	4879	4805	0.065	1830.18
4807	4733	4808	4880	4806	0.065	1830.10
4808	4734	4809	4881	4807	0.065	1829.71
4809	4735	4810	4882	4808	0.065	1829.96
4810	4736	4811	4883	4809	0.065	1830.31
4811	4737	4812	4884	4810	0.065	1830.89
4812	4738	4813	4885	4811	0.065	1831.56
4813	4739	4814	4886	4812	0.065	1832.09
4814	4740	4815	4887	4813	0.065	1832.57
4815	4741	4816	4888	4814	0.065	1832.76
4816	4742	4817	4889	4815	0.065	1832.85
4817	4743	4818	4890	4816	0.065	1833.97
4818	4744	4819	4891	4817	0.065	1834.32
4819	4745	4820	4892	4818	0.065	1834.97
4820	4746	4821	4893	4819	0.065	1835.61
4821	4747	4822	4894	4820	0.065	1836.22
4822	4748	4823	4895	4821	0.065	1837.01
4823	4749	4824	4896	4822	0.065	1837.83
4824	4750	4825	4897	4823	0.065	1839.18
4825	4751	4826	4898	4824	0.065	1839.64
4826	4752	4827	4899	4825	0.065	1839.84
4827	4753	4828	4900	4826	0.065	1839.77
4828	4754	4829	4901	4827	0.065	1840.04
4829	4755	4830	4902	4828	0.065	1840.56
4830	4756	4831	4903	4829	0.065	1840.91
4831	4757	4832	4904	4830	0.065	1841.18
4832	4758	4833	4905	4831	0.065	1841.36
4833	4759	4834	4906	4832	0.065	1841.40
4834	4760	4835	4907	4833	0.065	1841.67
4835	4761	4836	4908	4834	0.065	1841.75
4836	4762	4837	4909	4835	0.065	1841.99
4837	4763	4838	4910	4836	0.065	1842.03
4838	4764	4839	4911	4837	0.065	1842.37
4839	4765	4840	4912	4838	0.065	1842.44
4840	4766	4841	4913	4839	0.065	1842.73
4841	4767	4842	4914	4840	0.065	1842.99
4842	4768	4843	4915	4841	0.065	1843.71
4843	4769	4844	4916	4842	0.065	1843.89
4844	4770	4845	4917	4843	0.065	1844.25
4845	4771	4846	4918	4844	0.065	1844.52
4846	4772	4847	4919	4845	0.065	1844.89
4847	4773	4848	4920	4846	0.065	1844.86
4848	4774	4849	4921	4847	0.065	1845.25
4849	4775	4850	4922	4848	0.065	1845.48
4850	4776	4851	4923	4849	0.065	1845.77
4851	4777	4852	4924	4850	0.065	1846.14
4852	4778	4853	4925	4851	0.065	1846.14
4853	4779	4854	4926	4852	0.065	1846.29
4854	4780	4855	4927	4853	0.065	1845.86
4855	4781	4856	4928	4854	0.065	1845.33
4856	4782	4857	4929	4855	0.065	1845.25
4857	4783	4858	4930	4856	0.065	1845.54
4858	4784	4859	4931	4857	0.065	1845.33
4859	4785	4860	4932	4858	0.065	1845.05
4860	4786	4861	4933	4859	0.065	1845.16
4861	4787	4862	4934	4860	0.065	1845.48
4862	4788	4863	4935	4861	0.065	1846.76
4863	4789	4864	4936	4862	0.065	1847.35
4864	4790	0	4937	4863	0.065	1847.84
4865	4792	4866	4938	0	0.065	1819.88
4866	4793	4867	4939	4865	0.065	1820.71
4867	4794	4868	4940	4866	0.065	1821.63
4868	4795	4869	4941	4867	0.065	1822.18
4869	4796	4870	4942	4868	0.065	1822.49
4870	4797	4871	4943	4869	0.065	1822.99
4871	4798	4872	4944	4870	0.065	1823.64
4872	4799	4873	4945	4871	0.065	1824.33
4873	4800	4874	4946	4872	0.065	1824.89
4874	4801	4875	4947	4873	0.065	1825.47
4875	4802	4876	4948	4874	0.065	1826.14
4876	4803	4877	4949	4875	0.065	1826.89

4877	4804	4878	4950	4876	0.065	1828.26
4878	4805	4879	4951	4877	0.065	1828.00
4879	4806	4880	4952	4878	0.065	1828.67
4880	4807	4881	4953	4879	0.065	1828.68
4881	4808	4882	4954	4880	0.065	1828.58
4882	4809	4883	4955	4881	0.065	1828.98
4883	4810	4884	4956	4882	0.065	1829.48
4884	4811	4885	4957	4883	0.065	1830.10
4885	4812	4886	4958	4884	0.065	1830.64
4886	4813	4887	4959	4885	0.065	1831.15
4887	4814	4888	4960	4886	0.065	1831.55
4888	4815	4889	4961	4887	0.065	1831.85
4889	4816	4890	4962	4888	0.065	1832.28
4890	4817	4891	4963	4889	0.065	1833.30
4891	4818	4892	4964	4890	0.065	1833.51
4892	4819	4893	4965	4891	0.065	1833.87
4893	4820	4894	4966	4892	0.065	1834.48
4894	4821	4895	4967	4893	0.065	1835.40
4895	4822	4896	4968	4894	0.065	1836.32
4896	4823	4897	4969	4895	0.065	1837.52
4897	4824	4898	4970	4896	0.065	1838.29
4898	4825	4899	4971	4897	0.065	1838.09
4899	4826	4900	4972	4898	0.065	1838.35
4900	4827	4901	4973	4899	0.065	1838.73
4901	4828	4902	4974	4900	0.065	1839.29
4902	4829	4903	4975	4901	0.065	1839.79
4903	4830	4904	4976	4902	0.065	1840.15
4904	4831	4905	4977	4903	0.065	1840.50
4905	4832	4906	4978	4904	0.065	1840.53
4906	4833	4907	4979	4905	0.065	1840.72
4907	4834	4908	4980	4906	0.065	1840.71
4908	4835	4909	4981	4907	0.065	1840.79
4909	4836	4910	4982	4908	0.065	1840.99
4910	4837	4911	4983	4909	0.065	1841.02
4911	4838	4912	4984	4910	0.065	1841.43
4912	4839	4913	4985	4911	0.065	1841.53
4913	4840	4914	4986	4912	0.065	1841.76
4914	4841	4915	4987	4913	0.065	1842.08
4915	4842	4916	4988	4914	0.065	1842.59
4916	4843	4917	4989	4915	0.065	1843.01
4917	4844	4918	4990	4916	0.065	1843.27
4918	4845	4919	4991	4917	0.065	1843.39
4919	4846	4920	4992	4918	0.065	1843.57
4920	4847	4921	4993	4919	0.065	1843.96
4921	4848	4922	4994	4920	0.065	1844.14
4922	4849	4923	4995	4921	0.065	1844.56
4923	4850	4924	4996	4922	0.065	1844.78
4924	4851	4925	4997	4923	0.065	1845.01
4925	4852	4926	4998	4924	0.065	1845.12
4926	4853	4927	4999	4925	0.065	1845.12
4927	4854	4928	5000	4926	0.065	1844.80
4928	4855	4929	5001	4927	0.065	1844.50
4929	4856	4930	5002	4928	0.065	1844.16
4930	4857	4931	5003	4929	0.065	1844.58
4931	4858	4932	5004	4930	0.065	1843.86
4932	4859	4933	5005	4931	0.065	1843.79
4933	4860	4934	5006	4932	0.065	1844.00
4934	4861	4935	5007	4933	0.065	1845.13
4935	4862	4936	5008	4934	0.065	1846.35
4936	4863	4937	5009	4935	0.065	1846.72
4937	4864	0	5010	4936	0.065	1847.20
4938	4865	4939	5011	0	0.065	1819.31
4939	4866	4940	5012	4938	0.065	1820.13
4940	4867	4941	5013	4939	0.065	1821.06
4941	4868	4942	5014	4940	0.065	1821.61
4942	4869	4943	5015	4941	0.065	1822.06
4943	4870	4944	5016	4942	0.065	1822.61
4944	4871	4945	5017	4943	0.065	1823.35
4945	4872	4946	5018	4944	0.065	1824.06
4946	4873	4947	5019	4945	0.065	1824.59
4947	4874	4948	5020	4946	0.065	1825.12
4948	4875	4949	5021	4947	0.065	1825.69
4949	4876	4950	5022	4948	0.065	1826.29
4950	4877	4951	5023	4949	0.065	1826.66
4951	4878	4952	5024	4950	0.065	1826.43
4952	4879	4953	5025	4951	0.065	1826.87
4953	4880	4954	5026	4952	0.065	1827.18
4954	4881	4955	5027	4953	0.065	1827.57
4955	4882	4956	5028	4954	0.065	1828.11
4956	4883	4957	5029	4955	0.065	1828.62
4957	4884	4958	5030	4956	0.065	1829.16
4958	4885	4959	5031	4957	0.065	1829.83
4959	4886	4960	5032	4958	0.065	1830.26
4960	4887	4961	5033	4959	0.065	1830.48
4961	4888	4962	5034	4960	0.065	1830.72
4962	4889	4963	5035	4961	0.065	1831.66
4963	4890	4964	5036	4962	0.065	1832.27
4964	4891	4965	5037	4963	0.065	1832.57
4965	4892	4966	5038	4964	0.065	1833.41
4966	4893	4967	5039	4965	0.065	1834.23
4967	4894	4968	5040	4966	0.065	1835.15
4968	4895	4969	5041	4967	0.065	1836.46
4969	4896	4970	5042	4968	0.065	1836.75
4970	4897	4971	5043	4969	0.065	1836.90
4971	4898	4972	5044	4970	0.065	1837.27
4972	4899	4973	5045	4971	0.065	1837.69
4973	4900	4974	5046	4972	0.065	1838.12
4974	4901	4975	5047	4973	0.065	1838.57
4975	4902	4976	5048	4974	0.065	1839.07
4976	4903	4977	5049	4975	0.065	1839.37
4977	4904	4978	5050	4976	0.065	1839.46
4978	4905	4979	5051	4977	0.065	1839.27
4979	4906	4980	5052	4978	0.065	1839.77
4980	4907	4981	5053	4979	0.065	1839.86
4981	4908	4982	5054	4980	0.065	1839.87
4982	4909	4983	5055	4981	0.065	1839.90
4983	4910	4984	5056	4982	0.065	1839.98
4984	4911	4985	5057	4983	0.065	1840.48
4985	4912	4986	5058	4984	0.065	1840.43
4986	4913	4987	5059	4985	0.065	1840.75
4987	4914	4988	5060	4986	0.065	1840.94
4988	4915	4989	5061	4987	0.065	1841.22
4989	4916	4990	5062	4988	0.065	1841.81
4990	4917	4991	5063	4989	0.065	1842.15
4991	4918	4992	5064	4990	0.065	1842.29
4992	4919	4993	5065	4991	0.065	1842.66
4993	4920	4994	5066	4992	0.065	1843.03
4994	4921	4995	5067	4993	0.065	1843.32
4995	4922	4996	5068	4994	0.065	1843.54
4996	4923	4997	5069	4995	0.065	1843.69
4997	4924	4998	5070	4996	0.065	1843.99
4998	4925	4999	5071	4997	0.065	1844.01
4999	4926	5000	5072	4998	0.065	1843.91
5000	4927	5001	5073	4999	0.065	1843.89
5001	4928	5002	5074	5000	0.065	1843.39
5002	4929	5003	5075	5001	0.065	1843.50
5003	4930	5004	5076	5002	0.065	1843.59
5004	4931	5005	5077	5003	0.065	1843.26
5005	4932	5006	5078	5004	0.065	1843.37
5006	4933	5007	5079	5005	0.065	1843.64
5007	4934	5008	5080	5006	0.065	1845.15
5008	4935	5009	5081	5007	0.065	1845.27
5009	4936	5010	5082	5008	0.065	1845.62
5010	4937	0	0	5009	0.065	1844.73
5011	4938	5012	5083	0	0.065	1818.79
5012	4939	5013	5084	5011	0.065	1819.57
5013	4940	5014	5085	5012	0.065	1820.39
5014	4941	5015	5086	5013	0.065	1821.11
5015	4942	5016	5087	5014	0.065	1821.80
5016	4943	5017	5088	5015	0.065	1822.47
5017	4944	5018	5089	5016	0.065	1823.20
5018	4945	5019	5090	5017	0.065	1823.85
5019	4946	5020	5091	5018	0.065	1824.35
5020	4947	5021	5092	5019	0.065	1824.82
5021	4948	5022	5093	5020	0.065	1825.22
5022	4949	5023	5094	5021	0.065	1825.75
5023	4950	5024	5095	5022	0.065	1825.39
5024	4951	5025	5096	5023	0.065	1825.49
5025	4952	5026	5097	5024	0.065	1826.00
5026	4953	5027	5098	5025	0.065	1826.54
5027	4954	5028	5099	5026	0.065	1826.89
5028	4955	5029	5100	5027	0.065	1827.35
5029	4956	5030	5101	5028	0.065	1827.81
5030	4957	5031	5102	5029	0.065	1828.39
5031	4958	5032	5103	5030	0.065	1828.95
5032	4959	5033	5104	5031	0.065	1829.32
5033	4960	5034	5105	5032	0.065	1829.35
5034	4961	5035	5106	5033	0.065	1830.07
5035	4962	5036	5107	5034	0.065	1830.80
5036	4963	5037	5108	5035	0.065	1831.33
5037	4964	5038	5109	5036	0.065	1831.92
5038	4965	5039	5110	5037	0.065	1832.43
5039	4966	5040	5111	5038	0.065	1833.63
5040	4967	5041	5112	5039	0.065	1834.76
5041	4968	5042	5113	5040	0.065	1835.59
5042	4969	5043	5114	5041	0.065	1835.77
5043	4970	5044	5115	5042	0.065	1836.06
5044	4971	5045	5116	5043	0.065	1836.40
5045	4972	5046	5117	5044	0.065	1836.83
5046	4973	5047	5118	5045	0.065	1837.17
5047	4974	5048	5119	5046	0.065	1837.69
5048	4975	5049	5120	5047	0.065	1838.19
5049	4976	5050	5121	5048	0.065	1838.47
5050	4977	5051	5122	5049	0.065	1837.33
5051	4978	5052	5123	5050	0.065	1838.54
5052	4979	5053	5124	5051	0.065	1838.89
5053	4980	5054	5125	5052	0.065	1838.82
5054	4981	5055	5126	5053	0.065	1838.87
5055	4982	5056	5127	5054	0.065	1838.86
5056	4983	5057	5128	5055	0.065	1839.18
5057	4984	5058	5129	5056	0.065	1839.44
5058	4985	5059	5130	5057	0.065	1839.59
5059	4986	5060	5131	5058	0.065	1839.80
5060	4987	5061	5132	5059	0.065	1840.04
5061	4988	5062	5133	5060	0.065	1840.36
5062	4989	5063	5134	5061	0.065	1840.75
5063	4990	5064	5135	5062	0.065	1841.04
5064	4991	5065	5136	5063	0.065	1841.47
5065	4992	5066	5137	5064	0.065	1841.77
5066	4993	5067	5138	5065	0.065	1841.93

5067	4994	5068	5139	5066	0.065	1842.19
5068	4995	5069	5140	5067	0.065	1842.29
5069	4996	5070	5141	5068	0.065	1842.61
5070	4997	5071	5142	5069	0.065	1842.81
5071	4998	5072	5143	5070	0.065	1842.80
5072	4999	5073	5144	5071	0.065	1842.87
5073	5000	5074	5145	5072	0.065	1842.79
5074	5001	5075	5146	5073	0.065	1842.59
5075	5002	5076	5147	5074	0.065	1842.44
5076	5003	5077	5148	5075	0.065	1842.41
5077	5004	5078	5149	5076	0.065	1842.16
5078	5005	5079	5150	5077	0.065	1842.43
5079	5006	5080	5151	5078	0.065	1842.96
5080	5007	5081	5152	5079	0.065	1844.37
5081	5008	5082	5153	5080	0.065	1844.19
5082	5009	0	5154	5081	0.065	1844.35
5083	5011	5084	5155	0	0.065	1818.53
5084	5012	5085	5156	5083	0.065	1819.08
5085	5013	5086	5157	5084	0.065	1819.70
5086	5014	5087	5158	5085	0.065	1820.57
5087	5015	5088	5159	5086	0.065	1821.46
5088	5016	5089	5160	5087	0.065	1822.30
5089	5017	5090	5161	5088	0.065	1823.05
5090	5018	5091	5162	5089	0.065	1823.68
5091	5019	5092	5163	5090	0.065	1824.14
5092	5020	5093	5164	5091	0.065	1824.46
5093	5021	5094	5165	5092	0.065	1824.41
5094	5022	5095	5166	5093	0.065	1824.00
5095	5023	5096	5167	5094	0.065	1824.08
5096	5024	5097	5168	5095	0.065	1824.67
5097	5025	5098	5169	5096	0.065	1825.55
5098	5026	5099	5170	5097	0.065	1825.91
5099	5027	5100	5171	5098	0.065	1826.24
5100	5028	5101	5172	5099	0.065	1826.75
5101	5029	5102	5173	5100	0.065	1826.96
5102	5030	5103	5174	5101	0.065	1827.43
5103	5031	5104	5175	5102	0.065	1828.01
5104	5032	5105	5176	5103	0.065	1828.43
5105	5033	5106	5177	5104	0.065	1828.91
5106	5034	5107	5178	5105	0.065	1829.49
5107	5035	5108	5179	5106	0.065	1830.38
5108	5036	5109	5180	5107	0.065	1830.50
5109	5037	5110	5181	5108	0.065	1831.08
5110	5038	5111	5182	5109	0.065	1831.78
5111	5039	5112	5183	5110	0.065	1833.12
5112	5040	5113	5184	5111	0.065	1834.43
5113	5041	5114	5185	5112	0.065	1834.89
5114	5042	5115	5186	5113	0.065	1834.98
5115	5043	5116	5187	5114	0.065	1835.23
5116	5044	5117	5188	5115	0.065	1835.54
5117	5045	5118	5189	5116	0.065	1836.00
5118	5046	5119	5190	5117	0.065	1836.53
5119	5047	5120	5191	5118	0.065	1836.73
5120	5048	5121	5192	5119	0.065	1837.24
5121	5049	5122	5193	5120	0.065	1837.47
5122	5050	5123	5194	5121	0.065	1837.64
5123	5051	5124	5195	5122	0.065	1837.77
5124	5052	5125	5196	5123	0.065	1837.98
5125	5053	5126	5197	5124	0.065	1838.06
5126	5054	5127	5198	5125	0.065	1837.97
5127	5055	5128	5199	5126	0.065	1837.98
5128	5056	5129	5200	5127	0.065	1838.30
5129	5057	5130	5201	5128	0.065	1838.39
5130	5058	5131	5202	5129	0.065	1838.48
5131	5059	5132	5203	5130	0.065	1838.86
5132	5060	5133	5204	5131	0.065	1839.26
5133	5061	5134	5205	5132	0.065	1839.49
5134	5062	5135	5206	5133	0.065	1839.54
5135	5063	5136	5207	5134	0.065	1840.15
5136	5064	5137	5208	5135	0.065	1840.87
5137	5065	5138	5209	5136	0.065	1840.80
5138	5066	5139	5210	5137	0.065	1840.98
5139	5067	5140	5211	5138	0.065	1841.33
5140	5068	5141	5212	5139	0.065	1841.31
5141	5069	5142	5213	5140	0.065	1841.90
5142	5070	5143	5214	5141	0.065	1841.57
5143	5071	5144	5215	5142	0.065	1841.60
5144	5072	5145	5216	5143	0.065	1841.49
5145	5073	5146	5217	5144	0.065	1841.61
5146	5074	5147	5218	5145	0.065	1841.57
5147	5075	5148	5219	5146	0.065	1841.51
5148	5076	5149	5220	5147	0.065	1841.54
5149	5077	5150	5221	5148	0.065	1841.76
5150	5078	5151	5222	5149	0.065	1842.05
5151	5079	5152	5223	5150	0.065	1842.25
5152	5080	5153	5224	5151	0.065	1843.14
5153	5081	5154	5225	5152	0.065	1843.10
5154	5082	0	5226	5153	0.065	1842.88
5155	5083	5156	5227	0	0.065	1818.25
5156	5084	5157	5228	5155	0.065	1818.77
5157	5085	5158	5229	5156	0.065	1818.94
5158	5086	5159	5230	5157	0.065	1819.86
5159	5087	5160	5231	5158	0.065	1820.83
5160	5088	5161	5232	5159	0.065	1821.63
5161	5089	5162	5233	5160	0.065	1822.43
5162	5090	5163	5234	5161	0.065	1823.10
5163	5091	5164	5235	5162	0.065	1823.54
5164	5092	5165	5236	5163	0.065	1823.69
5165	5093	5166	5237	5164	0.065	1823.52
5166	5094	5167	5238	5165	0.065	1823.06
5167	5095	5168	5239	5166	0.065	1824.93
5168	5096	5169	5240	5167	0.065	1824.79
5169	5097	5170	5241	5168	0.065	1825.17
5170	5098	5171	5242	5169	0.065	1825.50
5171	5099	5172	5243	5170	0.065	1825.88
5172	5100	5173	5244	5171	0.065	1826.00
5173	5101	5174	5245	5172	0.065	1826.19
5174	5102	5175	5246	5173	0.065	1826.74
5175	5103	5176	5247	5174	0.065	1827.20
5176	5104	5177	5248	5175	0.065	1827.25
5177	5105	5178	5249	5176	0.065	1827.95
5178	5106	5179	5250	5177	0.065	1828.78
5179	5107	5180	5251	5178	0.065	1829.07
5180	5108	5181	5252	5179	0.065	1829.24
5181	5109	5182	5253	5180	0.065	1830.19
5182	5110	5183	5254	5181	0.065	1831.53
5183	5111	5184	5255	5182	0.065	1833.25
5184	5112	5185	5256	5183	0.065	1833.97
5185	5113	5186	5257	5184	0.065	1834.04
5186	5114	5187	5258	5185	0.065	1834.11
5187	5115	5188	5259	5186	0.065	1834.38
5188	5116	5189	5260	5187	0.065	1834.69
5189	5117	5190	5261	5188	0.065	1835.20
5190	5118	5191	5262	5189	0.065	1835.57
5191	5119	5192	5263	5190	0.065	1835.94
5192	5120	5193	5264	5191	0.065	1835.86
5193	5121	5194	5265	5192	0.065	1835.64
5194	5122	5195	5266	5193	0.065	1836.64
5195	5123	5196	5267	5194	0.065	1836.65
5196	5124	5197	5268	5195	0.065	1836.82
5197	5125	5198	5269	5196	0.065	1836.95
5198	5126	5199	5270	5197	0.065	1836.95
5199	5127	5200	5271	5198	0.065	1836.98
5200	5128	5201	5272	5199	0.065	1837.16
5201	5129	5202	5273	5200	0.065	1837.52
5202	5130	5203	5274	5201	0.065	1837.37
5203	5131	5204	5275	5202	0.065	1837.99
5204	5132	5205	5276	5203	0.065	1838.18
5205	5133	5206	5277	5204	0.065	1838.22
5206	5134	5207	5278	5205	0.065	1838.29
5207	5135	5208	5279	5206	0.065	1839.42
5208	5136	5209	5280	5207	0.065	1840.04
5209	5137	5210	5281	5208	0.065	1839.80
5210	5138	5211	5282	5209	0.065	1840.10
5211	5139	5212	5283	5210	0.065	1840.19
5212	5140	5213	5284	5211	0.065	1840.24
5213	5141	5214	5285	5212	0.065	1840.66
5214	5142	5215	5286	5213	0.065	1840.71
5215	5143	5216	5287	5214	0.065	1840.75
5216	5144	5217	5288	5215	0.065	1840.54
5217	5145	5218	5289	5216	0.065	1840.57
5218	5146	5219	5290	5217	0.065	1840.30
5219	5147	5220	5291	5218	0.065	1841.23
5220	5148	5221	5292	5219	0.065	1840.86
5221	5149	5222	5293	5220	0.065	1840.84
5222	5150	5223	5294	5221	0.065	1841.29
5223	5151	5224	5295	5222	0.065	1842.08
5224	5152	5225	5296	5223	0.065	1842.10
5225	5153	5226	5297	5224	0.065	1842.53
5226	5154	0	5298	5225	0.065	1841.82
5227	5155	5228	5299	0	0.065	1817.61
5228	5156	5229	5300	5227	0.065	1818.10
5229	5157	5230	5301	5228	0.065	1818.16
5230	5158	5231	5302	5229	0.065	1819.08
5231	5159	5232	5303	5230	0.065	1820.01
5232	5160	5233	5304	5231	0.065	1820.73
5233	5161	5234	5305	5232	0.065	1821.43
5234	5162	5235	5306	5233	0.065	1822.02
5235	5163	5236	5307	5234	0.065	1822.37
5236	5164	5237	5308	5235	0.065	1822.49
5237	5165	5238	5309	5236	0.065	1822.85
5238	5166	5239	5310	5237	0.065	1823.10
5239	5167	5240	5311	5238	0.065	1824.45
5240	5168	5241	5312	5239	0.065	1824.51
5241	5169	5242	5313	5240	0.065	1824.66
5242	5170	5243	5314	5241	0.065	1825.00
5243	5171	5244	5315	5242	0.065	1825.09
5244	5172	5245	5316	5243	0.065	1825.51
5245	5173	5246	5317	5244	0.065	1825.85
5246	5174	5247	5318	5245	0.065	1825.93
5247	5175	5248	5319	5246	0.065	1826.24
5248	5176	5249	5320	5247	0.065	1826.46
5249	5177	5250	5321	5248	0.065	1827.23
5250	5178	5251	5322	5249	0.065	1827.92
5251	5179	5252	5323	5250	0.065	1827.23
5252	5180	5253	5324	5251	0.065	1829.12
5253	5181	5254	5325	5252	0.065	1830.05
5254	5182	5255	5326	5253	0.065	1831.09
5255	5183	5256	5327	5254	0.065	1832.53
5256	5184	5257	5328	5255	0.065	1833.04

5257	5185	5258	5329	5256	0.065	1833.11
5258	5186	5259	5330	5257	0.065	1833.26
5259	5187	5260	5331	5258	0.065	1833.49
5260	5188	5261	5332	5259	0.065	1833.87
5261	5189	5262	5333	5260	0.065	1834.33
5262	5190	5263	5334	5261	0.065	1834.71
5263	5191	5264	5335	5262	0.065	1835.27
5264	5192	5265	5336	5263	0.065	1835.37
5265	5193	5266	5337	5264	0.065	1834.89
5266	5194	5267	5338	5265	0.065	1835.71
5267	5195	5268	5339	5266	0.065	1835.70
5268	5196	5269	5340	5267	0.065	1835.94
5269	5197	5270	5341	5268	0.065	1836.19
5270	5198	5271	5342	5269	0.065	1836.00
5271	5199	5272	5343	5270	0.065	1835.96
5272	5200	5273	5344	5271	0.065	1836.29
5273	5201	5274	5345	5272	0.065	1836.67
5274	5202	5275	5346	5273	0.065	1836.76
5275	5203	5276	5347	5274	0.065	1837.06
5276	5204	5277	5348	5275	0.065	1837.05
5277	5205	5278	5349	5276	0.065	1837.26
5278	5206	5279	5350	5277	0.065	1838.20
5279	5207	5280	5351	5278	0.065	1838.68
5280	5208	5281	5352	5279	0.065	1839.13
5281	5209	5282	5353	5280	0.065	1838.87
5282	5210	5283	5354	5281	0.065	1839.23
5283	5211	5284	5355	5282	0.065	1839.27
5284	5212	5285	5356	5283	0.065	1839.19
5285	5213	5286	5357	5284	0.065	1839.62
5286	5214	5287	5358	5285	0.065	1839.58
5287	5215	5288	5359	5286	0.065	1839.43
5288	5216	5289	5360	5287	0.065	1839.07
5289	5217	5290	5361	5288	0.065	1839.19
5290	5218	5291	5362	5289	0.065	1839.46
5291	5219	5292	5363	5290	0.065	1839.54
5292	5220	5293	5364	5291	0.065	1839.52
5293	5221	5294	5365	5292	0.065	1840.45
5294	5222	5295	5366	5293	0.065	1840.91
5295	5223	5296	5367	5294	0.065	1841.19
5296	5224	5297	5368	5295	0.065	1841.74
5297	5225	5298	5369	5296	0.065	1841.31
5298	5226	0	5370	5297	0.065	1840.64
5299	5227	5300	5371	0	0.065	1816.64
5300	5228	5301	5372	5299	0.065	1817.25
5301	5229	5302	5373	5300	0.065	1817.61
5302	5230	5303	5374	5301	0.065	1818.34
5303	5231	5304	5375	5302	0.065	1819.08
5304	5232	5305	5376	5303	0.065	1819.73
5305	5233	5306	5377	5304	0.065	1820.34
5306	5234	5307	5378	5305	0.065	1820.85
5307	5235	5308	5379	5306	0.065	1821.09
5308	5236	5309	5380	5307	0.065	1821.19
5309	5237	5310	5381	5308	0.065	1821.45
5310	5238	5311	5382	5309	0.065	1822.63
5311	5239	5312	5383	5310	0.065	1823.36
5312	5240	5313	5384	5311	0.065	1823.66
5313	5241	5314	5385	5312	0.065	1823.87
5314	5242	5315	5386	5313	0.065	1824.18
5315	5243	5316	5387	5314	0.065	1824.32
5316	5244	5317	5388	5315	0.065	1824.65
5317	5245	5318	5389	5316	0.065	1824.99
5318	5246	5319	5390	5317	0.065	1825.39
5319	5247	5320	5391	5318	0.065	1825.84
5320	5248	5321	5392	5319	0.065	1826.03
5321	5249	5322	5393	5320	0.065	1826.76
5322	5250	5323	5394	5321	0.065	1827.23
5323	5251	5324	5395	5322	0.065	1827.68
5324	5252	5325	5396	5323	0.065	1828.81
5325	5253	5326	5397	5324	0.065	1829.85
5326	5254	5327	5398	5325	0.065	1830.43
5327	5255	5328	5399	5326	0.065	1831.27
5328	5256	5329	5400	5327	0.065	1831.90
5329	5257	5330	5401	5328	0.065	1832.17
5330	5258	5331	5402	5329	0.065	1832.21
5331	5259	5332	5403	5330	0.065	1832.65
5332	5260	5333	5404	5331	0.065	1833.16
5333	5261	5334	5405	5332	0.065	1833.46
5334	5262	5335	5406	5333	0.065	1833.71
5335	5263	5336	5407	5334	0.065	1834.04
5336	5264	5337	5408	5335	0.065	1834.42
5337	5265	5338	5409	5336	0.065	1834.47
5338	5266	5339	5410	5337	0.065	1834.45
5339	5267	5340	5411	5338	0.065	1834.42
5340	5268	5341	5412	5339	0.065	1834.66
5341	5269	5342	5413	5340	0.065	1835.02
5342	5270	5343	5414	5341	0.065	1834.77
5343	5271	5344	5415	5342	0.065	1834.94
5344	5272	5345	5416	5343	0.065	1835.29
5345	5273	5346	5417	5344	0.065	1835.73
5346	5274	5347	5418	5345	0.065	1835.93
5347	5275	5348	5419	5346	0.065	1836.04
5348	5276	5349	5420	5347	0.065	1836.14
5349	5277	5350	5421	5348	0.065	1836.40
5350	5278	5351	5422	5349	0.065	1837.00
5351	5279	5352	5423	5350	0.065	1837.32
5352	5280	5353	5424	5351	0.065	1837.91
5353	5281	5354	5425	5352	0.065	1838.49
5354	5282	5355	5426	5353	0.065	1838.47
5355	5283	5356	5427	5354	0.065	1838.35
5356	5284	5357	5428	5355	0.065	1838.44
5357	5285	5358	5429	5356	0.065	1838.77
5358	5286	5359	5430	5357	0.065	1839.03
5359	5287	5360	5431	5358	0.065	1838.45
5360	5288	5361	5432	5359	0.065	1838.33
5361	5289	5362	5433	5360	0.065	1838.05
5362	5290	5363	5434	5361	0.065	1838.58
5363	5291	5364	5435	5362	0.065	1837.84
5364	5292	5365	5436	5363	0.065	1838.68
5365	5293	5366	5437	5364	0.065	1839.99
5366	5294	5367	5438	5365	0.065	1840.40
5367	5295	5368	5439	5366	0.065	1840.36
5368	5296	5369	5440	5367	0.065	1841.28
5369	5297	5370	5441	5368	0.065	1840.50
5370	5298	0	5442	5369	0.065	1839.79
5371	5299	5372	5443	0	0.065	1815.82
5372	5300	5373	5444	5371	0.065	1816.34
5373	5301	5374	5445	5372	0.065	1816.88
5374	5302	5375	5446	5373	0.065	1817.48
5375	5303	5376	5447	5374	0.065	1818.09
5376	5304	5377	5448	5375	0.065	1818.70
5377	5305	5378	5449	5376	0.065	1819.29
5378	5306	5379	5450	5377	0.065	1819.75
5379	5307	5380	5451	5378	0.065	1819.14
5380	5308	5381	5452	5379	0.065	1819.41
5381	5309	5382	5453	5380	0.065	1820.66
5382	5310	5383	5454	5381	0.065	1822.22
5383	5311	5384	5455	5382	0.065	1822.69
5384	5312	5385	5456	5383	0.065	1822.88
5385	5313	5386	5457	5384	0.065	1822.98
5386	5314	5387	5458	5385	0.065	1823.20
5387	5315	5388	5459	5386	0.065	1823.62
5388	5316	5389	5460	5387	0.065	1823.90
5389	5317	5390	5461	5388	0.065	1824.53
5390	5318	5391	5462	5389	0.065	1824.95
5391	5319	5392	5463	5390	0.065	1824.93
5392	5320	5393	5464	5391	0.065	1825.45
5393	5321	5394	5465	5392	0.065	1826.11
5394	5322	5395	5466	5393	0.065	1826.78
5395	5323	5396	5467	5394	0.065	1827.59
5396	5324	5397	5468	5395	0.065	1828.70
5397	5325	5398	5469	5396	0.065	1829.41
5398	5326	5399	5470	5397	0.065	1829.93
5399	5327	5400	5471	5398	0.065	1830.59
5400	5328	5401	5472	5399	0.065	1831.01
5401	5329	5402	5473	5400	0.065	1831.37
5402	5330	5403	5474	5401	0.065	1831.59
5403	5331	5404	5475	5402	0.065	1832.06
5404	5332	5405	5476	5403	0.065	1832.42
5405	5333	5406	5477	5404	0.065	1832.74
5406	5334	5407	5478	5405	0.065	1832.98
5407	5335	5408	5479	5406	0.065	1833.27
5408	5336	5409	5480	5407	0.065	1833.41
5409	5337	5410	5481	5408	0.065	1833.29
5410	5338	5411	5482	5409	0.065	1833.29
5411	5339	5412	5483	5410	0.065	1833.33
5412	5340	5413	5484	5411	0.065	1833.48
5413	5341	5414	5485	5412	0.065	1833.71
5414	5342	5415	5486	5413	0.065	1834.22
5415	5343	5416	5487	5414	0.065	1834.47
5416	5344	5417	5488	5415	0.065	1834.49
5417	5345	5418	5489	5416	0.065	1834.82
5418	5346	5419	5490	5417	0.065	1835.00
5419	5347	5420	5491	5418	0.065	1835.23
5420	5348	5421	5492	5419	0.065	1835.31
5421	5349	5422	5493	5420	0.065	1835.30
5422	5350	5423	5494	5421	0.065	1836.25
5423	5351	5424	5495	5422	0.065	1836.50
5424	5352	5425	5496	5423	0.065	1837.04
5425	5353	5426	5497	5424	0.065	1837.71
5426	5354	5427	5498	5425	0.065	1837.58
5427	5355	5428	5499	5426	0.065	1837.65
5428	5356	5429	5500	5427	0.065	1837.68
5429	5357	5430	5501	5428	0.065	1838.11
5430	5358	5431	5502	5429	0.065	1837.92
5431	5359	5432	5503	5430	0.065	1837.54
5432	5360	5433	5504	5431	0.065	1837.24
5433	5361	5434	5505	5432	0.065	1836.76
5434	5362	5435	5506	5433	0.065	1837.72
5435	5363	5436	5507	5434	0.065	1836.97
5436	5364	5437	5508	5435	0.065	1838.08
5437	5365	5438	5509	5436	0.065	1839.70
5438	5366	5439	5510	5437	0.065	1839.58
5439	5367	5440	5511	5438	0.065	1839.60
5440	5368	5441	5512	5439	0.065	1840.04
5441	5369	5442	5513	5440	0.065	1839.27
5442	5370	0	5514	5441	0.065	1839.05
5443	5371	5444	5515	0	0.065	1815.13
5444	5372	5445	5516	5443	0.065	1815.60
5445	5373	5446	5517	5444	0.065	1816.12
5446	5374	5447	5518	5445	0.065	1816.67

5447	5375	5448	5519	5446	0.065	1817.21
5448	5376	5449	5520	5447	0.065	1817.70
5449	5377	5450	5521	5448	0.065	1818.09
5450	5378	5451	5522	5449	0.065	1818.59
5451	5379	5452	5523	5450	0.065	1818.24
5452	5380	5453	5524	5451	0.065	1819.37
5453	5381	5454	5525	5452	0.065	1820.62
5454	5382	5455	5526	5453	0.065	1821.52
5455	5383	5456	5527	5454	0.065	1821.88
5456	5384	5457	5528	5455	0.065	1822.05
5457	5385	5458	5529	5456	0.065	1822.34
5458	5386	5459	5530	5457	0.065	1822.52
5459	5387	5460	5531	5458	0.065	1822.97
5460	5388	5461	5532	5459	0.065	1823.50
5461	5389	5462	5533	5460	0.065	1823.95
5462	5390	5463	5534	5461	0.065	1824.14
5463	5391	5464	5535	5462	0.065	1824.30
5464	5392	5465	5536	5463	0.065	1824.97
5465	5393	5466	5537	5464	0.065	1824.91
5466	5394	5467	5538	5465	0.065	1826.32
5467	5395	5468	5539	5466	0.065	1827.79
5468	5396	5469	5540	5467	0.065	1828.70
5469	5397	5470	5541	5468	0.065	1829.01
5470	5398	5471	5542	5469	0.065	1829.49
5471	5399	5472	5543	5470	0.065	1829.87
5472	5400	5473	5544	5471	0.065	1830.13
5473	5401	5474	5545	5472	0.065	1830.64
5474	5402	5475	5546	5473	0.065	1831.06
5475	5403	5476	5547	5474	0.065	1831.25
5476	5404	5477	5548	5475	0.065	1831.49
5477	5405	5478	5549	5476	0.065	1831.82
5478	5406	5479	5550	5477	0.065	1831.95
5479	5407	5480	5551	5478	0.065	1832.06
5480	5408	5481	5552	5479	0.065	1832.22
5481	5409	5482	5553	5480	0.065	1832.37
5482	5410	5483	5554	5481	0.065	1832.18
5483	5411	5484	5555	5482	0.065	1832.30
5484	5412	5485	5556	5483	0.065	1832.55
5485	5413	5486	5557	5484	0.065	1832.80
5486	5414	5487	5558	5485	0.065	1833.29
5487	5415	5488	5559	5486	0.065	1833.53
5488	5416	5489	5560	5487	0.065	1833.68
5489	5417	5490	5561	5488	0.065	1834.07
5490	5418	5491	5562	5489	0.065	1834.15
5491	5419	5492	5563	5490	0.065	1834.18
5492	5420	5493	5564	5491	0.065	1834.28
5493	5421	5494	5565	5492	0.065	1834.72
5494	5422	5495	5566	5493	0.065	1835.07
5495	5423	5496	5567	5494	0.065	1835.42
5496	5424	5497	5568	5495	0.065	1836.25
5497	5425	5498	5569	5496	0.065	1836.71
5498	5426	5499	5570	5497	0.065	1836.77
5499	5427	5500	5571	5498	0.065	1837.12
5500	5428	5501	5572	5499	0.065	1837.11
5501	5429	5502	5573	5500	0.065	1837.10
5502	5430	5503	5574	5501	0.065	1836.66
5503	5431	5504	5575	5502	0.065	1836.49
5504	5432	5505	5576	5503	0.065	1836.47
5505	5433	5506	5577	5504	0.065	1836.23
5506	5434	5507	5578	5505	0.065	1835.74
5507	5435	5508	5579	5506	0.065	1836.20
5508	5436	5509	5580	5507	0.065	1837.74
5509	5437	5510	5581	5508	0.065	1838.91
5510	5438	5511	5582	5509	0.065	1838.55
5511	5439	5512	5583	5510	0.065	1838.43
5512	5440	5513	5584	5511	0.065	1838.92
5513	5441	5514	5585	5512	0.065	1838.63
5514	5442	0	5586	5513	0.065	1838.29
5515	5443	5516	5587	0	0.065	1814.36
5516	5444	5517	5588	5515	0.065	1814.82
5517	5445	5518	5589	5516	0.065	1815.34
5518	5446	5519	5590	5517	0.065	1815.88
5519	5447	5520	5591	5518	0.065	1816.45
5520	5448	5521	5592	5519	0.065	1816.99
5521	5449	5522	5593	5520	0.065	1817.87
5522	5450	5523	5594	5521	0.065	1817.28
5523	5451	5524	5595	5522	0.065	1818.40
5524	5452	5525	5596	5523	0.065	1819.40
5525	5453	5526	5597	5524	0.065	1820.20
5526	5454	5527	5598	5525	0.065	1820.92
5527	5455	5528	5599	5526	0.065	1821.31
5528	5456	5529	5600	5527	0.065	1821.05
5529	5457	5530	5601	5528	0.065	1821.38
5530	5458	5531	5602	5529	0.065	1821.73
5531	5459	5532	5603	5530	0.065	1822.06
5532	5460	5533	5604	5531	0.065	1822.53
5533	5461	5534	5605	5532	0.065	1823.17
5534	5462	5535	5606	5533	0.065	1823.31
5535	5463	5536	5607	5534	0.065	1823.66
5536	5464	5537	5608	5535	0.065	1824.41
5537	5465	5538	5609	5536	0.065	1825.36
5538	5466	5539	5610	5537	0.065	1826.52
5539	5467	5540	5611	5538	0.065	1827.88
5540	5468	5541	5612	5539	0.065	1828.16
5541	5469	5542	5613	5540	0.065	1828.52
5542	5470	5543	5614	5541	0.065	1828.72
5543	5471	5544	5615	5542	0.065	1829.03
5544	5472	5545	5616	5543	0.065	1829.22
5545	5473	5546	5617	5544	0.065	1829.97
5546	5474	5547	5618	5545	0.065	1830.13
5547	5475	5548	5619	5546	0.065	1830.33
5548	5476	5549	5620	5547	0.065	1830.78
5549	5477	5550	5621	5548	0.065	1831.11
5550	5478	5551	5622	5549	0.065	1831.03
5551	5479	5552	5623	5550	0.065	1831.10
5552	5480	5553	5624	5551	0.065	1831.25
5553	5481	5554	5625	5552	0.065	1831.34
5554	5482	5555	5626	5553	0.065	1830.95
5555	5483	5556	5627	5554	0.065	1831.14
5556	5484	5557	5628	5555	0.065	1831.61
5557	5485	5558	5629	5556	0.065	1832.11
5558	5486	5559	5630	5557	0.065	1832.45
5559	5487	5560	5631	5558	0.065	1832.67
5560	5488	5561	5632	5559	0.065	1832.92
5561	5489	5562	5633	5560	0.065	1833.30
5562	5490	5563	5634	5561	0.065	1833.38
5563	5491	5564	5635	5562	0.065	1833.17
5564	5492	5565	5636	5563	0.065	1833.38
5565	5493	5566	5637	5564	0.065	1833.66
5566	5494	5567	5638	5565	0.065	1834.59
5567	5495	5568	5639	5566	0.065	1835.03
5568	5496	5569	5640	5567	0.065	1835.42
5569	5497	5570	5641	5568	0.065	1835.66
5570	5498	5571	5642	5569	0.065	1835.57
5571	5499	5572	5643	5570	0.065	1836.15
5572	5500	5573	5644	5571	0.065	1836.58
5573	5501	5574	5645	5572	0.065	1836.28
5574	5502	5575	5646	5573	0.065	1836.20
5575	5503	5576	5647	5574	0.065	1836.50
5576	5504	5577	5648	5575	0.065	1836.22
5577	5505	5578	5649	5576	0.065	1835.86
5578	5506	5579	5650	5577	0.065	1834.81
5579	5507	5580	5651	5578	0.065	1836.29
5580	5508	5581	5652	5579	0.065	1836.91
5581	5509	5582	5653	5580	0.065	1837.48
5582	5510	5583	5654	5581	0.065	1837.96
5583	5511	5584	5655	5582	0.065	1837.62
5584	5512	5585	5656	5583	0.065	1837.78
5585	5513	5586	5657	5584	0.065	1837.74
5586	5514	0	5658	5585	0.065	1837.25
5587	5515	5588	5659	0	0.065	1813.51
5588	5516	5589	5660	5587	0.065	1813.97
5589	5517	5590	5661	5588	0.065	1814.52
5590	5518	5591	5662	5589	0.065	1815.10
5591	5519	5592	5663	5590	0.065	1815.68
5592	5520	5593	5664	5591	0.065	1816.36
5593	5521	5594	5665	5592	0.065	1815.81
5594	5522	5595	5666	5593	0.065	1817.46
5595	5523	5596	5667	5594	0.065	1818.31
5596	5524	5597	5668	5595	0.065	1818.81
5597	5525	5598	5669	5596	0.065	1819.50
5598	5526	5599	5670	5597	0.065	1820.25
5599	5527	5600	5671	5598	0.065	1820.58
5600	5528	5601	5672	5599	0.065	1820.25
5601	5529	5602	5673	5600	0.065	1820.59
5602	5530	5603	5674	5601	0.065	1820.91
5603	5531	5604	5675	5602	0.065	1821.32
5604	5532	5605	5676	5603	0.065	1821.85
5605	5533	5606	5677	5604	0.065	1822.40
5606	5534	5607	5678	5605	0.065	1822.64
5607	5535	5608	5679	5606	0.065	1822.99
5608	5536	5609	5680	5607	0.065	1823.98
5609	5537	5610	5681	5608	0.065	1825.36
5610	5538	5611	5682	5609	0.065	1826.34
5611	5539	5612	5683	5610	0.065	1827.27
5612	5540	5613	5684	5611	0.065	1827.54
5613	5541	5614	5685	5612	0.065	1827.84
5614	5542	5615	5686	5613	0.065	1828.01
5615	5543	5616	5687	5614	0.065	1828.21
5616	5544	5617	5688	5615	0.065	1828.63
5617	5545	5618	5689	5616	0.065	1829.26
5618	5546	5619	5690	5617	0.065	1829.40
5619	5547	5620	5691	5618	0.065	1829.64
5620	5548	5621	5692	5619	0.065	1829.81
5621	5549	5622	5693	5620	0.065	1830.17
5622	5550	5623	5694	5621	0.065	1830.44
5623	5551	5624	5695	5622	0.065	1830.19
5624	5552	5625	5696	5623	0.065	1830.33
5625	5553	5626	5697	5624	0.065	1829.92
5626	5554	5627	5698	5625	0.065	1830.07
5627	5555	5628	5699	5626	0.065	1830.24
5628	5556	5629	5700	5627	0.065	1830.74
5629	5557	5630	5701	5628	0.065	1831.22
5630	5558	5631	5702	5629	0.065	1831.58
5631	5559	5632	5703	5630	0.065	1831.63
5632	5560	5633	5704	5631	0.065	1832.09
5633	5561	5634	5705	5632	0.065	1832.43
5634	5562	5635	5706	5633	0.065	1832.27
5635	5563	5636	5707	5634	0.065	1832.60
5636	5564	5637	5708	5635	0.065	1832.80

5637	5565	5638	5709	5636	0.065	1833.12
5638	5566	5639	5710	5637	0.065	1833.76
5639	5567	5640	5711	5638	0.065	1834.19
5640	5568	5641	5712	5639	0.065	1834.52
5641	5569	5642	5713	5640	0.065	1834.59
5642	5570	5643	5714	5641	0.065	1834.79
5643	5571	5644	5715	5642	0.065	1835.29
5644	5572	5645	5716	5643	0.065	1835.78
5645	5573	5646	5717	5644	0.065	1836.01
5646	5574	5647	5718	5645	0.065	1835.65
5647	5575	5648	5719	5646	0.065	1835.30
5648	5576	5649	5720	5647	0.065	1835.08
5649	5577	5650	5721	5648	0.065	1834.50
5650	5578	5651	5722	5649	0.065	1834.20
5651	5579	5652	5723	5650	0.065	1835.37
5652	5580	5653	5724	5651	0.065	1836.17
5653	5581	5654	5725	5652	0.065	1836.79
5654	5582	5655	5726	5653	0.065	1836.68
5655	5583	5656	5727	5654	0.065	1836.70
5656	5584	5657	5728	5655	0.065	1837.01
5657	5585	5658	5729	5656	0.065	1836.81
5658	5586	0	5730	5657	0.065	1836.73
5659	5587	5660	5731	0	0.065	1812.62
5660	5588	5661	5732	5659	0.065	1813.13
5661	5589	5662	5733	5660	0.065	1813.70
5662	5590	5663	5734	5661	0.065	1813.95
5663	5591	5664	5735	5662	0.065	1815.09
5664	5592	5665	5736	5663	0.065	1815.81
5665	5593	5666	5737	5664	0.065	1815.55
5666	5594	5667	5738	5665	0.065	1816.62
5667	5595	5668	5739	5666	0.065	1817.62
5668	5596	5669	5740	5667	0.065	1818.40
5669	5597	5670	5741	5668	0.065	1819.05
5670	5598	5671	5742	5669	0.065	1819.63
5671	5599	5672	5743	5670	0.065	1819.62
5672	5600	5673	5744	5671	0.065	1819.45
5673	5601	5674	5745	5672	0.065	1819.79
5674	5602	5675	5746	5673	0.065	1820.14
5675	5603	5676	5747	5674	0.065	1820.69
5676	5604	5677	5748	5675	0.065	1821.19
5677	5605	5678	5749	5676	0.065	1821.53
5678	5606	5679	5750	5677	0.065	1821.78
5679	5607	5680	5751	5678	0.065	1823.04
5680	5608	5681	5752	5679	0.065	1824.07
5681	5609	5682	5753	5680	0.065	1825.09
5682	5610	5683	5754	5681	0.065	1825.97
5683	5611	5684	5755	5682	0.065	1826.78
5684	5612	5685	5756	5683	0.065	1826.93
5685	5613	5686	5757	5684	0.065	1827.13
5686	5614	5687	5758	5685	0.065	1827.29
5687	5615	5688	5759	5686	0.065	1827.62
5688	5616	5689	5760	5687	0.065	1828.03
5689	5617	5690	5761	5688	0.065	1828.44
5690	5618	5691	5762	5689	0.065	1828.59
5691	5619	5692	5763	5690	0.065	1828.91
5692	5620	5693	5764	5691	0.065	1829.23
5693	5621	5694	5765	5692	0.065	1829.46
5694	5622	5695	5766	5693	0.065	1829.36
5695	5623	5696	5767	5694	0.065	1829.23
5696	5624	5697	5768	5695	0.065	1829.33
5697	5625	5698	5769	5696	0.065	1828.54
5698	5626	5699	5770	5697	0.065	1829.40
5699	5627	5700	5771	5698	0.065	1829.64
5700	5628	5701	5772	5699	0.065	1829.86
5701	5629	5702	5773	5700	0.065	1830.30
5702	5630	5703	5774	5701	0.065	1830.65
5703	5631	5704	5775	5702	0.065	1831.04
5704	5632	5705	5776	5703	0.065	1831.28
5705	5633	5706	5777	5704	0.065	1831.45
5706	5634	5707	5778	5705	0.065	1831.41
5707	5635	5708	5779	5706	0.065	1831.89
5708	5636	5709	5780	5707	0.065	1832.34
5709	5637	5710	5781	5708	0.065	1832.39
5710	5638	5711	5782	5709	0.065	1832.91
5711	5639	5712	5783	5710	0.065	1833.32
5712	5640	5713	5784	5711	0.065	1833.63
5713	5641	5714	5785	5712	0.065	1833.83
5714	5642	5715	5786	5713	0.065	1834.07
5715	5643	5716	5787	5714	0.065	1834.62
5716	5644	5717	5788	5715	0.065	1834.84
5717	5645	5718	5789	5716	0.065	1835.09
5718	5646	5719	5790	5717	0.065	1834.48
5719	5647	5720	5791	5718	0.065	1834.44
5720	5648	5721	5792	5719	0.065	1834.02
5721	5649	5722	5793	5720	0.065	1833.19
5722	5650	5723	5794	5721	0.065	1834.11
5723	5651	5724	5795	5722	0.065	1834.76
5724	5652	5725	5796	5723	0.065	1835.35
5725	5653	5726	5797	5724	0.065	1835.84
5726	5654	5727	5798	5725	0.065	1835.76
5727	5655	5728	5799	5726	0.065	1835.84
5728	5656	5729	5800	5727	0.065	1835.83
5729	5657	5730	5801	5728	0.065	1836.08
5730	5658	0	5802	5729	0.065	1835.82
5731	5659	5732	5803	0	0.065	1811.81
5732	5660	5733	5804	5731	0.065	1812.31
5733	5661	5734	5805	5732	0.065	1813.00
5734	5662	5735	5806	5733	0.065	1813.33
5735	5663	5736	5807	5734	0.065	1814.65
5736	5664	5737	5808	5735	0.065	1814.46
5737	5665	5738	5809	5736	0.065	1815.13
5738	5666	5739	5810	5737	0.065	1816.14
5739	5667	5740	5811	5738	0.065	1817.05
5740	5668	5741	5812	5739	0.065	1817.88
5741	5669	5742	5813	5740	0.065	1818.46
5742	5670	5743	5814	5741	0.065	1818.75
5743	5671	5744	5815	5742	0.065	1818.66
5744	5672	5745	5816	5743	0.065	1818.64
5745	5673	5746	5817	5744	0.065	1819.07
5746	5674	5747	5818	5745	0.065	1819.42
5747	5675	5748	5819	5746	0.065	1820.04
5748	5676	5749	5820	5747	0.065	1820.24
5749	5677	5750	5821	5748	0.065	1820.34
5750	5678	5751	5822	5749	0.065	1821.75
5751	5679	5752	5823	5750	0.065	1822.63
5752	5680	5753	5824	5751	0.065	1823.52
5753	5681	5754	5825	5752	0.065	1824.52
5754	5682	5755	5826	5753	0.065	1825.22
5755	5683	5756	5827	5754	0.065	1825.96
5756	5684	5757	5828	5755	0.065	1826.22
5757	5685	5758	5829	5756	0.065	1826.33
5758	5686	5759	5830	5757	0.065	1826.42
5759	5687	5760	5831	5758	0.065	1826.60
5760	5688	5761	5832	5759	0.065	1827.09
5761	5689	5762	5833	5760	0.065	1827.64
5762	5690	5763	5834	5761	0.065	1827.77
5763	5691	5764	5835	5762	0.065	1827.89
5764	5692	5765	5836	5763	0.065	1828.18
5765	5693	5766	5837	5764	0.065	1828.54
5766	5694	5767	5838	5765	0.065	1828.71
5767	5695	5768	5839	5766	0.065	1828.56
5768	5696	5769	5840	5767	0.065	1827.69
5769	5697	5770	5841	5768	0.065	1826.25
5770	5698	5771	5842	5769	0.065	1825.80
5771	5699	5772	5843	5770	0.065	1828.74
5772	5700	5773	5844	5771	0.065	1828.87
5773	5701	5774	5845	5772	0.065	1829.27
5774	5702	5775	5846	5773	0.065	1829.90
5775	5703	5776	5847	5774	0.065	1830.32
5776	5704	5777	5848	5775	0.065	1830.46
5777	5705	5778	5849	5776	0.065	1830.65
5778	5706	5779	5850	5777	0.065	1829.67
5779	5707	5780	5851	5778	0.065	1830.99
5780	5708	5781	5852	5779	0.065	1831.51
5781	5709	5782	5853	5780	0.065	1831.67
5782	5710	5783	5854	5781	0.065	1831.53
5783	5711	5784	5855	5782	0.065	1832.43
5784	5712	5785	5856	5783	0.065	1832.88
5785	5713	5786	5857	5784	0.065	1832.99
5786	5714	5787	5858	5785	0.065	1833.21
5787	5715	5788	5859	5786	0.065	1833.56
5788	5716	5789	5860	5787	0.065	1833.45
5789	5717	5790	5861	5788	0.065	1834.66
5790	5718	5791	5862	5789	0.065	1834.40
5791	5719	5792	5863	5790	0.065	1833.49
5792	5720	5793	5864	5791	0.065	1833.47
5793	5721	5794	5865	5792	0.065	1832.32
5794	5722	5795	5866	5793	0.065	1833.54
5795	5723	5796	5867	5794	0.065	1834.08
5796	5724	5797	5868	5795	0.065	1834.82
5797	5725	5798	5869	5796	0.065	1834.95
5798	5726	5799	5870	5797	0.065	1834.80
5799	5727	5800	5871	5798	0.065	1834.96
5800	5728	5801	5872	5799	0.065	1834.93
5801	5729	5802	5873	5800	0.065	1834.87
5802	5730	0	5874	5801	0.065	1834.56
5803	5731	5804	5875	0	0.065	1811.00
5804	5732	5805	5876	5803	0.065	1811.59
5805	5733	5806	5877	5804	0.065	1812.43
5806	5734	5807	5878	5805	0.065	1812.42
5807	5735	5808	5879	5806	0.065	1814.13
5808	5736	5809	5880	5807	0.065	1813.67
5809	5737	5810	5881	5808	0.065	1814.61
5810	5738	5811	5882	5809	0.065	1815.80
5811	5739	5812	5883	5810	0.065	1816.79
5812	5740	5813	5884	5811	0.065	1817.40
5813	5741	5814	5885	5812	0.065	1817.68
5814	5742	5815	5886	5813	0.065	1817.82
5815	5743	5816	5887	5814	0.065	1817.67
5816	5744	5817	5888	5815	0.065	1817.99
5817	5745	5818	5889	5816	0.065	1818.43
5818	5746	5819	5890	5817	0.065	1818.92
5819	5747	5820	5891	5818	0.065	1819.32
5820	5748	5821	5892	5819	0.065	1819.70
5821	5749	5822	5893	5820	0.065	1821.11
5822	5750	5823	5894	5821	0.065	1821.86
5823	5751	5824	5895	5822	0.065	1822.79
5824	5752	5825	5896	5823	0.065	1823.49
5825	5753	5826	5897	5824	0.065	1824.20
5826	5754	5827	5898	5825	0.065	1824.85

5827	5755	5828	5899	5826	0.065	1825.42
5828	5756	5829	5900	5827	0.065	1825.50
5829	5757	5830	5901	5828	0.065	1825.50
5830	5758	5831	5902	5829	0.065	1825.56
5831	5759	5832	5903	5830	0.065	1825.77
5832	5760	5833	5904	5831	0.065	1826.30
5833	5761	5834	5905	5832	0.065	1826.69
5834	5762	5835	5906	5833	0.065	1826.79
5835	5763	5836	5907	5834	0.065	1826.97
5836	5764	5837	5908	5835	0.065	1827.47
5837	5765	5838	5909	5836	0.065	1827.71
5838	5766	5839	5910	5837	0.065	1827.75
5839	5767	5840	5911	5838	0.065	1827.58
5840	5768	5841	5912	5839	0.065	1828.23
5841	5769	5842	5913	5840	0.065	1828.90
5842	5770	5843	5914	5841	0.065	1828.03
5843	5771	5844	5915	5842	0.065	1827.87
5844	5772	5845	5916	5843	0.065	1827.92
5845	5773	5846	5917	5844	0.065	1828.64
5846	5774	5847	5918	5845	0.065	1829.18
5847	5775	5848	5919	5846	0.065	1829.48
5848	5776	5849	5920	5847	0.065	1829.56
5849	5777	5850	5921	5848	0.065	1829.87
5850	5778	5851	5922	5849	0.065	1829.41
5851	5779	5852	5923	5850	0.065	1830.20
5852	5780	5853	5924	5851	0.065	1831.19
5853	5781	5854	5925	5852	0.065	1830.61
5854	5782	5855	5926	5853	0.065	1831.80
5855	5783	5856	5927	5854	0.065	1831.77
5856	5784	5857	5928	5855	0.065	1832.09
5857	5785	5858	5929	5856	0.065	1832.41
5858	5786	5859	5930	5857	0.065	1832.44
5859	5787	5860	5931	5858	0.065	1832.71
5860	5788	5861	5932	5859	0.065	1832.79
5861	5789	5862	5933	5860	0.065	1833.26
5862	5790	5863	5934	5861	0.065	1833.09
5863	5791	5864	5935	5862	0.065	1832.75
5864	5792	5865	5936	5863	0.065	1832.39
5865	5793	5866	5937	5864	0.065	1832.09
5866	5794	5867	5938	5865	0.065	1832.50
5867	5795	5868	5939	5866	0.065	1833.09
5868	5796	5869	5940	5867	0.065	1833.73
5869	5797	5870	5941	5868	0.065	1834.05
5870	5798	5871	5942	5869	0.065	1834.22
5871	5799	5872	5943	5870	0.065	1834.17
5872	5800	5873	5944	5871	0.065	1834.07
5873	5801	5874	5945	5872	0.065	1833.97
5874	5802	0	5946	5873	0.065	1833.79
5875	5803	5876	5954	0	0.065	1810.34
5876	5804	5877	5955	5875	0.065	1810.97
5877	5805	5878	5956	5876	0.065	1811.89
5878	5806	5879	5957	5877	0.065	1811.99
5879	5807	5880	5958	5878	0.065	1812.90
5880	5808	5881	5959	5879	0.065	1813.27
5881	5809	5882	5960	5880	0.065	1814.46
5882	5810	5883	5961	5881	0.065	1815.68
5883	5811	5884	5962	5882	0.065	1816.55
5884	5812	5885	5963	5883	0.065	1816.84
5885	5813	5886	5964	5884	0.065	1816.89
5886	5814	5887	5965	5885	0.065	1816.75
5887	5815	5888	5966	5886	0.065	1816.87
5888	5816	5889	5967	5887	0.065	1817.35
5889	5817	5890	5968	5888	0.065	1817.97
5890	5818	5891	5969	5889	0.065	1818.41
5891	5819	5892	5970	5890	0.065	1818.93
5892	5820	5893	5971	5891	0.065	1819.90
5893	5821	5894	5972	5892	0.065	1820.90
5894	5822	5895	5973	5893	0.065	1821.76
5895	5823	5896	5974	5894	0.065	1822.62
5896	5824	5897	5975	5895	0.065	1823.25
5897	5825	5898	5976	5896	0.065	1823.84
5898	5826	5899	5977	5897	0.065	1824.41
5899	5827	5900	5978	5898	0.065	1824.71
5900	5828	5901	5979	5899	0.065	1824.87
5901	5829	5902	5980	5900	0.065	1824.88
5902	5830	5903	5981	5901	0.065	1824.89
5903	5831	5904	5982	5902	0.065	1824.89
5904	5832	5905	5983	5903	0.065	1825.26
5905	5833	5906	5984	5904	0.065	1825.82
5906	5834	5907	5985	5905	0.065	1825.92
5907	5835	5908	5986	5906	0.065	1826.25
5908	5836	5909	5987	5907	0.065	1826.68
5909	5837	5910	5988	5908	0.065	1826.83
5910	5838	5911	5989	5909	0.065	1826.95
5911	5839	5912	5990	5910	0.065	1826.50
5912	5840	5913	5991	5911	0.065	1826.60
5913	5841	5914	5992	5912	0.065	1827.07
5914	5842	5915	5993	5913	0.065	1827.15
5915	5843	5916	5994	5914	0.065	1826.90
5916	5844	5917	5995	5915	0.065	1827.39
5917	5845	5918	5996	5916	0.065	1828.02
5918	5846	5919	5997	5917	0.065	1828.17
5919	5847	5920	5998	5918	0.065	1828.49
5920	5848	5921	5999	5919	0.065	1828.79
5921	5849	5922	6000	5920	0.065	1829.19
5922	5850	5923	6001	5921	0.065	1828.61
5923	5851	5924	6002	5922	0.065	1830.10
5924	5852	5925	6003	5923	0.065	1830.33
5925	5853	5926	6004	5924	0.065	1829.99
5926	5854	5927	6005	5925	0.065	1830.15
5927	5855	5928	6006	5926	0.065	1830.91
5928	5856	5929	6007	5927	0.065	1831.34
5929	5857	5930	6008	5928	0.065	1831.73
5930	5858	5931	6009	5929	0.065	1831.57
5931	5859	5932	6010	5930	0.065	1831.89
5932	5860	5933	6011	5931	0.065	1832.13
5933	5861	5934	6012	5932	0.065	1832.16
5934	5862	5935	6013	5933	0.065	1832.06
5935	5863	5936	6014	5934	0.065	1832.02
5936	5864	5937	6015	5935	0.065	1831.80
5937	5865	5938	6016	5936	0.065	1831.16
5938	5866	5939	6017	5937	0.065	1831.49
5939	5867	5940	6018	5938	0.065	1832.91
5940	5868	5941	6019	5939	0.065	1832.71
5941	5869	5942	6020	5940	0.065	1832.89
5942	5870	5943	6021	5941	0.065	1833.16
5943	5871	5944	6022	5942	0.065	1833.57
5944	5872	5945	6023	5943	0.065	1833.76
5945	5873	5946	6024	5944	0.065	1833.38
5946	5874	5947	6025	5945	0.065	1832.81
5947	0	5948	6026	5946	0.065	1832.82
5948	0	5949	6027	5947	0.065	1832.55
5949	0	5950	6028	5948	0.065	1833.67
5950	0	5951	6029	5949	0.065	1834.88
5951	0	5952	6030	5950	0.065	1836.93
5952	0	5953	6031	5951	0.065	1837.67
5953	0	0	6032	5952	0.065	1837.98
5954	5875	5955	6034	0	0.065	1809.80
5955	5876	5956	6035	5954	0.065	1810.45
5956	5877	5957	6036	5955	0.065	1811.36
5957	5878	5958	6037	5956	0.065	1811.11
5958	5879	5959	6038	5957	0.065	1812.43
5959	5880	5960	6039	5958	0.065	1813.25
5960	5881	5961	6040	5959	0.065	1814.43
5961	5882	5962	6041	5960	0.065	1815.37
5962	5883	5963	6042	5961	0.065	1815.85
5963	5884	5964	6043	5962	0.065	1816.08
5964	5885	5965	6044	5963	0.065	1815.73
5965	5886	5966	6045	5964	0.065	1815.76
5966	5887	5967	6046	5965	0.065	1816.02
5967	5888	5968	6047	5966	0.065	1817.23
5968	5889	5969	6048	5967	0.065	1817.59
5969	5890	5970	6049	5968	0.065	1817.93
5970	5891	5971	6050	5969	0.065	1818.88
5971	5892	5972	6051	5970	0.065	1819.69
5972	5893	5973	6052	5971	0.065	1820.53
5973	5894	5974	6053	5972	0.065	1821.36
5974	5895	5975	6054	5973	0.065	1822.10
5975	5896	5976	6055	5974	0.065	1822.78
5976	5897	5977	6056	5975	0.065	1823.24
5977	5898	5978	6057	5976	0.065	1823.59
5978	5899	5979	6058	5977	0.065	1823.97
5979	5900	5980	6059	5978	0.065	1824.10
5980	5901	5981	6060	5979	0.065	1824.17
5981	5902	5982	6061	5980	0.065	1824.17
5982	5903	5983	6062	5981	0.065	1824.10
5983	5904	5984	6063	5982	0.065	1824.18
5984	5905	5985	6064	5983	0.065	1824.72
5985	5906	5986	6065	5984	0.065	1824.90
5986	5907	5987	6066	5985	0.065	1825.14
5987	5908	5988	6067	5986	0.065	1825.80
5988	5909	5989	6068	5987	0.065	1825.97
5989	5910	5990	6069	5988	0.065	1826.01
5990	5911	5991	6070	5989	0.065	1825.45
5991	5912	5992	6071	5990	0.065	1825.99
5992	5913	5993	6072	5991	0.065	1826.15
5993	5914	5994	6073	5992	0.065	1826.17
5994	5915	5995	6074	5993	0.065	1826.40
5995	5916	5996	6075	5994	0.065	1826.85
5996	5917	5997	6076	5995	0.065	1827.28
5997	5918	5998	6077	5996	0.065	1827.45
5998	5919	5999	6078	5997	0.065	1827.73
5999	5920	6000	6079	5998	0.065	1828.11
6000	5921	6001	6080	5999	0.065	1828.24
6001	5922	6002	6081	6000	0.065	1828.37
6002	5923	6003	6082	6001	0.065	1829.64
6003	5924	6004	6083	6002	0.065	1829.67
6004	5925	6005	6084	6003	0.065	1829.35
6005	5926	6006	6085	6004	0.065	1829.42
6006	5927	6007	6086	6005	0.065	1830.05
6007	5928	6008	6087	6006	0.065	1830.68
6008	5929	6009	6088	6007	0.065	1830.65
6009	5930	6010	6089	6008	0.065	1830.61
6010	5931	6011	6090	6009	0.065	1830.87
6011	5932	6012	6091	6010	0.065	1831.09
6012	5933	6013	6092	6011	0.065	1830.99
6013	5934	6014	6093	6012	0.065	1831.25
6014	5935	6015	6094	6013	0.065	1831.29
6015	5936	6016	6095	6014	0.065	1830.85
6016	5937	6017	6096	6015	0.065	1830.00

6017	5938	6018	6097	6016	0.065	1831.14
6018	5939	6019	6098	6017	0.065	1831.35
6019	5940	6020	6099	6018	0.065	1831.75
6020	5941	6021	6100	6019	0.065	1831.73
6021	5942	6022	6101	6020	0.065	1831.94
6022	5943	6023	6102	6021	0.065	1832.60
6023	5944	6024	6103	6022	0.065	1832.91
6024	5945	6025	6104	6023	0.065	1832.62
6025	5946	6026	6105	6024	0.065	1831.93
6026	5947	6027	6106	6025	0.065	1831.65
6027	5948	6028	6107	6026	0.065	1832.21
6028	5949	6029	6108	6027	0.065	1833.72
6029	5950	6030	6109	6028	0.065	1835.45
6030	5951	6031	6110	6029	0.065	1837.06
6031	5952	6032	6111	6030	0.065	1837.46
6032	5953	6033	6112	6031	0.065	1837.52
6033	0	0	6113	6032	0.065	1837.29
6034	5954	6035	6114	0	0.065	1809.48
6035	5955	6036	6115	6034	0.065	1810.08
6036	5956	6037	6116	6035	0.065	1810.88
6037	5957	6038	6117	6036	0.065	1811.23
6038	5958	6039	6118	6037	0.065	1812.30
6039	5959	6040	6119	6038	0.065	1813.22
6040	5960	6041	6120	6039	0.065	1814.12
6041	5961	6042	6121	6040	0.065	1814.60
6042	5962	6043	6122	6041	0.065	1814.88
6043	5963	6044	6123	6042	0.065	1814.85
6044	5964	6045	6124	6043	0.065	1814.94
6045	5965	6046	6125	6044	0.065	1815.47
6046	5966	6047	6126	6045	0.065	1816.31
6047	5967	6048	6127	6046	0.065	1816.74
6048	5968	6049	6128	6047	0.065	1816.99
6049	5969	6050	6129	6048	0.065	1818.05
6050	5970	6051	6130	6049	0.065	1818.94
6051	5971	6052	6131	6050	0.065	1819.82
6052	5972	6053	6132	6051	0.065	1820.47
6053	5973	6054	6133	6052	0.065	1821.07
6054	5974	6055	6134	6053	0.065	1821.75
6055	5975	6056	6135	6054	0.065	1822.37
6056	5976	6057	6136	6055	0.065	1822.82
6057	5977	6058	6137	6056	0.065	1823.15
6058	5978	6059	6138	6057	0.065	1823.50
6059	5979	6060	6139	6058	0.065	1823.54
6060	5980	6061	6140	6059	0.065	1823.54
6061	5981	6062	6141	6060	0.065	1823.49
6062	5982	6063	6142	6061	0.065	1823.48
6063	5983	6064	6143	6062	0.065	1823.62
6064	5984	6065	6144	6063	0.065	1824.10
6065	5985	6066	6145	6064	0.065	1824.22
6066	5986	6067	6146	6065	0.065	1824.53
6067	5987	6068	6147	6066	0.065	1825.03
6068	5988	6069	6148	6067	0.065	1825.27
6069	5989	6070	6149	6068	0.065	1824.95
6070	5990	6071	6150	6069	0.065	1825.07
6071	5991	6072	6151	6070	0.065	1825.41
6072	5992	6073	6152	6071	0.065	1825.48
6073	5993	6074	6153	6072	0.065	1825.59
6074	5994	6075	6154	6073	0.065	1825.77
6075	5995	6076	6155	6074	0.065	1826.20
6076	5996	6077	6156	6075	0.065	1826.68
6077	5997	6078	6157	6076	0.065	1826.92
6078	5998	6079	6158	6077	0.065	1827.28
6079	5999	6080	6159	6078	0.065	1827.85
6080	6000	6081	6160	6079	0.065	1827.83
6081	6001	6082	6161	6080	0.065	1828.11
6082	6002	6083	6162	6081	0.065	1828.74
6083	6003	6084	6163	6082	0.065	1828.44
6084	6004	6085	6164	6083	0.065	1828.66
6085	6005	6086	6165	6084	0.065	1828.88
6086	6006	6087	6166	6085	0.065	1829.65
6087	6007	6088	6167	6086	0.065	1829.71
6088	6008	6089	6168	6087	0.065	1829.85
6089	6009	6090	6169	6088	0.065	1829.72
6090	6010	6091	6170	6089	0.065	1830.11
6091	6011	6092	6171	6090	0.065	1830.13
6092	6012	6093	6172	6091	0.065	1830.05
6093	6013	6094	6173	6092	0.065	1830.27
6094	6014	6095	6174	6093	0.065	1830.50
6095	6015	6096	6175	6094	0.065	1830.11
6096	6016	6097	6176	6095	0.065	1829.78
6097	6017	6098	6177	6096	0.065	1829.96
6098	6018	6099	6178	6097	0.065	1830.79
6099	6019	6100	6179	6098	0.065	1830.25
6100	6020	6101	6180	6099	0.065	1830.51
6101	6021	6102	6181	6100	0.065	1830.88
6102	6022	6103	6182	6101	0.065	1831.88
6103	6023	6104	6183	6102	0.065	1832.20
6104	6024	6105	6184	6103	0.065	1831.90
6105	6025	6106	6185	6104	0.065	1831.20
6106	6026	6107	6186	6105	0.065	1831.18
6107	6027	6108	6187	6106	0.065	1831.96
6108	6028	6109	6188	6107	0.065	1833.32
6109	6029	6110	6189	6108	0.065	1835.42
6110	6030	6111	6190	6109	0.065	1837.25
6111	6031	6112	6191	6110	0.065	1837.51
6112	6032	6113	6192	6111	0.065	1837.20
6113	6033	0	6193	6112	0.065	1836.67
6114	6034	6115	6194	0	0.065	1809.13
6115	6035	6116	6195	6114	0.065	1809.70
6116	6036	6117	6196	6115	0.065	1810.37
6117	6037	6118	6197	6116	0.065	1811.21
6118	6038	6119	6198	6117	0.065	1811.75
6119	6039	6120	6199	6118	0.065	1812.49
6120	6040	6121	6200	6119	0.065	1813.36
6121	6041	6122	6201	6120	0.065	1813.65
6122	6042	6123	6202	6121	0.065	1813.66
6123	6043	6124	6203	6122	0.065	1813.91
6124	6044	6125	6204	6123	0.065	1814.44
6125	6045	6126	6205	6124	0.065	1815.41
6126	6046	6127	6206	6125	0.065	1815.88
6127	6047	6128	6207	6126	0.065	1816.53
6128	6048	6129	6208	6127	0.065	1817.06
6129	6049	6130	6209	6128	0.065	1817.89
6130	6050	6131	6210	6129	0.065	1818.76
6131	6051	6132	6211	6130	0.065	1819.48
6132	6052	6133	6212	6131	0.065	1820.15
6133	6053	6134	6213	6132	0.065	1820.67
6134	6054	6135	6214	6133	0.065	1821.25
6135	6055	6136	6215	6134	0.065	1821.83
6136	6056	6137	6216	6135	0.065	1822.27
6137	6057	6138	6217	6136	0.065	1822.69
6138	6058	6139	6218	6137	0.065	1822.86
6139	6059	6140	6219	6138	0.065	1822.90
6140	6060	6141	6220	6139	0.065	1822.84
6141	6061	6142	6221	6140	0.065	1822.80
6142	6062	6143	6222	6141	0.065	1822.80
6143	6063	6144	6223	6142	0.065	1822.92
6144	6064	6145	6224	6143	0.065	1823.21
6145	6065	6146	6225	6144	0.065	1823.56
6146	6066	6147	6226	6145	0.065	1823.78
6147	6067	6148	6227	6146	0.065	1824.14
6148	6068	6149	6228	6147	0.065	1824.07
6149	6069	6150	6229	6148	0.065	1824.04
6150	6070	6151	6230	6149	0.065	1824.55
6151	6071	6152	6231	6150	0.065	1824.56
6152	6072	6153	6232	6151	0.065	1824.56
6153	6073	6154	6233	6152	0.065	1824.13
6154	6074	6155	6234	6153	0.065	1825.07
6155	6075	6156	6235	6154	0.065	1825.62
6156	6076	6157	6236	6155	0.065	1826.11
6157	6077	6158	6237	6156	0.065	1826.50
6158	6078	6159	6238	6157	0.065	1826.88
6159	6079	6160	6239	6158	0.065	1827.65
6160	6080	6161	6240	6159	0.065	1827.07
6161	6081	6162	6241	6160	0.065	1827.38
6162	6082	6163	6242	6161	0.065	1827.67
6163	6083	6164	6243	6162	0.065	1827.23
6164	6084	6165	6244	6163	0.065	1827.67
6165	6085	6166	6245	6164	0.065	1828.10
6166	6086	6167	6246	6165	0.065	1828.27
6167	6087	6168	6247	6166	0.065	1828.80
6168	6088	6169	6248	6167	0.065	1828.87
6169	6089	6170	6249	6168	0.065	1828.61
6170	6090	6171	6250	6169	0.065	1828.99
6171	6091	6172	6251	6170	0.065	1829.15
6172	6092	6173	6252	6171	0.065	1829.44
6173	6093	6174	6253	6172	0.065	1829.55
6174	6094	6175	6254	6173	0.065	1829.51
6175	6095	6176	6255	6174	0.065	1829.55
6176	6096	6177	6256	6175	0.065	1828.50
6177	6097	6178	6257	6176	0.065	1828.94
6178	6098	6179	6258	6177	0.065	1830.07
6179	6099	6180	6259	6178	0.065	1829.06
6180	6100	6181	6260	6179	0.065	1829.74
6181	6101	6182	6261	6180	0.065	1830.00
6182	6102	6183	6262	6181	0.065	1831.20
6183	6103	6184	6263	6182	0.065	1831.76
6184	6104	6185	6264	6183	0.065	1831.24
6185	6105	6186	6265	6184	0.065	1829.42
6186	6106	6187	6266	6185	0.065	1830.69
6187	6107	6188	6267	6186	0.065	1832.09
6188	6108	6189	6268	6187	0.065	1833.55
6189	6109	6190	6269	6188	0.065	1835.38
6190	6110	6191	6270	6189	0.065	1836.35
6191	6111	6192	6271	6190	0.065	1836.61
6192	6112	6193	6272	6191	0.065	1837.12
6193	6113	0	0	6192	0.065	1836.18
6194	6114	6195	6273	0	0.065	1809.66
6195	6115	6196	6274	6194	0.065	1809.68
6196	6116	6197	6275	6195	0.065	1809.64
6197	6117	6198	6276	6196	0.065	1810.51
6198	6118	6199	6277	6197	0.065	1811.20
6199	6119	6200	6278	6198	0.065	1811.79
6200	6120	6201	6279	6199	0.065	1812.25
6201	6121	6202	6280	6200	0.065	1812.49
6202	6122	6203	6281	6201	0.065	1812.99
6203	6123	6204	6282	6202	0.065	1813.66
6204	6124	6205	6283	6203	0.065	1814.30
6205	6125	6206	6284	6204	0.065	1814.83
6206	6126	6207	6285	6205	0.065	1815.60

6207	6127	6208	6286	6206	0.065	1816.38
6208	6128	6209	6287	6207	0.065	1817.03
6209	6129	6210	6288	6208	0.065	1817.87
6210	6130	6211	6289	6209	0.065	1818.42
6211	6131	6212	6290	6210	0.065	1819.18
6212	6132	6213	6291	6211	0.065	1819.54
6213	6133	6214	6292	6212	0.065	1820.13
6214	6134	6215	6293	6213	0.065	1820.57
6215	6135	6216	6294	6214	0.065	1821.08
6216	6136	6217	6295	6215	0.065	1821.56
6217	6137	6218	6296	6216	0.065	1822.04
6218	6138	6219	6297	6217	0.065	1822.10
6219	6139	6220	6298	6218	0.065	1822.11
6220	6140	6221	6299	6219	0.065	1822.24
6221	6141	6222	6300	6220	0.065	1822.23
6222	6142	6223	6301	6221	0.065	1822.24
6223	6143	6224	6302	6222	0.065	1822.24
6224	6144	6225	6303	6223	0.065	1822.47
6225	6145	6226	6304	6224	0.065	1822.63
6226	6146	6227	6305	6225	0.065	1822.70
6227	6147	6228	6306	6226	0.065	1823.23
6228	6148	6229	6307	6227	0.065	1823.30
6229	6149	6230	6308	6228	0.065	1823.16
6230	6150	6231	6309	6229	0.065	1823.55
6231	6151	6232	6310	6230	0.065	1823.63
6232	6152	6233	6311	6231	0.065	1823.81
6233	6153	6234	6312	6232	0.065	1823.83
6234	6154	6235	6313	6233	0.065	1824.26
6235	6155	6236	6314	6234	0.065	1825.11
6236	6156	6237	6315	6235	0.065	1825.48
6237	6157	6238	6316	6236	0.065	1825.83
6238	6158	6239	6317	6237	0.065	1826.48
6239	6159	6240	6318	6238	0.065	1826.86
6240	6160	6241	6319	6239	0.065	1826.29
6241	6161	6242	6320	6240	0.065	1826.21
6242	6162	6243	6321	6241	0.065	1826.14
6243	6163	6244	6322	6242	0.065	1826.28
6244	6164	6245	6323	6243	0.065	1826.52
6245	6165	6246	6324	6244	0.065	1826.97
6246	6166	6247	6325	6245	0.065	1827.37
6247	6167	6248	6326	6246	0.065	1827.62
6248	6168	6249	6327	6247	0.065	1827.82
6249	6169	6250	6328	6248	0.065	1827.90
6250	6170	6251	6329	6249	0.065	1828.29
6251	6171	6252	6330	6250	0.065	1828.59
6252	6172	6253	6331	6251	0.065	1828.99
6253	6173	6254	6332	6252	0.065	1829.02
6254	6174	6255	6333	6253	0.065	1829.10
6255	6175	6256	6334	6254	0.065	1828.70
6256	6176	6257	6335	6255	0.065	1826.52
6257	6177	6258	6336	6256	0.065	1827.50
6258	6178	6259	6337	6257	0.065	1828.27
6259	6179	6260	6338	6258	0.065	1828.42
6260	6180	6261	6339	6259	0.065	1828.66
6261	6181	6262	6340	6260	0.065	1829.70
6262	6182	6263	6341	6261	0.065	1830.06
6263	6183	6264	6342	6262	0.065	1830.34
6264	6184	6265	6343	6263	0.065	1830.01
6265	6185	6266	6344	6264	0.065	1829.54
6266	6186	6267	6345	6265	0.065	1830.92
6267	6187	6268	6346	6266	0.065	1832.11
6268	6188	6269	6347	6267	0.065	1833.84
6269	6189	6270	6348	6268	0.065	1834.93
6270	6190	6271	6349	6269	0.065	1835.38
6271	6191	6272	6350	6270	0.065	1836.14
6272	6192	0	6351	6271	0.065	1836.48
6273	6194	6274	6352	0	0.065	1809.82
6274	6195	6275	6353	6273	0.065	1809.81
6275	6196	6276	6354	6274	0.065	1809.82
6276	6197	6277	6355	6275	0.065	1810.37
6277	6198	6278	6356	6276	0.065	1810.69
6278	6199	6279	6357	6277	0.065	1811.00
6279	6200	6280	6358	6278	0.065	1811.83
6280	6201	6281	6359	6279	0.065	1812.49
6281	6202	6282	6360	6280	0.065	1812.97
6282	6203	6283	6361	6281	0.065	1813.30
6283	6204	6284	6362	6282	0.065	1813.96
6284	6205	6285	6363	6283	0.065	1814.64
6285	6206	6286	6364	6284	0.065	1815.17
6286	6207	6287	6365	6285	0.065	1816.08
6287	6208	6288	6366	6286	0.065	1817.01
6288	6209	6289	6367	6287	0.065	1817.66
6289	6210	6290	6368	6288	0.065	1818.20
6290	6211	6291	6369	6289	0.065	1818.73
6291	6212	6292	6370	6290	0.065	1819.27
6292	6213	6293	6371	6291	0.065	1819.72
6293	6214	6294	6372	6292	0.065	1820.31
6294	6215	6295	6373	6293	0.065	1820.53
6295	6216	6296	6374	6294	0.065	1821.11
6296	6217	6297	6375	6295	0.065	1821.32
6297	6218	6298	6376	6296	0.065	1821.40
6298	6219	6299	6377	6297	0.065	1821.41
6299	6220	6300	6378	6298	0.065	1821.56
6300	6221	6301	6379	6299	0.065	1821.56
6301	6222	6302	6380	6300	0.065	1821.66
6302	6223	6303	6381	6301	0.065	1821.71
6303	6224	6304	6382	6302	0.065	1821.78
6304	6225	6305	6383	6303	0.065	1821.79
6305	6226	6306	6384	6304	0.065	1821.79
6306	6227	6307	6385	6305	0.065	1822.03
6307	6228	6308	6386	6306	0.065	1822.35
6308	6229	6309	6387	6307	0.065	1822.13
6309	6230	6310	6388	6308	0.065	1822.72
6310	6231	6311	6389	6309	0.065	1822.95
6311	6232	6312	6390	6310	0.065	1823.09
6312	6233	6313	6391	6311	0.065	1823.41
6313	6234	6314	6392	6312	0.065	1823.90
6314	6235	6315	6393	6313	0.065	1824.74
6315	6236	6316	6394	6314	0.065	1825.05
6316	6237	6317	6395	6315	0.065	1825.96
6317	6238	6318	6396	6316	0.065	1825.64
6318	6239	6319	6397	6317	0.065	1825.48
6319	6240	6320	6398	6318	0.065	1825.50
6320	6241	6321	6399	6319	0.065	1825.38
6321	6242	6322	6400	6320	0.065	1825.33
6322	6243	6323	6401	6321	0.065	1825.31
6323	6244	6324	6402	6322	0.065	1825.38
6324	6245	6325	6403	6323	0.065	1826.16
6325	6246	6326	6404	6324	0.065	1826.41
6326	6247	6327	6405	6325	0.065	1826.68
6327	6248	6328	6406	6326	0.065	1827.20
6328	6249	6329	6407	6327	0.065	1827.31
6329	6250	6330	6408	6328	0.065	1827.40
6330	6251	6331	6409	6329	0.065	1827.41
6331	6252	6332	6410	6330	0.065	1828.21
6332	6253	6333	6411	6331	0.065	1828.33
6333	6254	6334	6412	6332	0.065	1828.10
6334	6255	6335	6413	6333	0.065	1827.72
6335	6256	6336	6414	6334	0.065	1827.58
6336	6257	6337	6415	6335	0.065	1827.00
6337	6258	6338	6416	6336	0.065	1827.23
6338	6259	6339	6417	6337	0.065	1827.53
6339	6260	6340	6418	6338	0.065	1828.67
6340	6261	6341	6419	6339	0.065	1829.49
6341	6262	6342	6420	6340	0.065	1829.52
6342	6263	6343	6421	6341	0.065	1829.31
6343	6264	6344	6422	6342	0.065	1828.31
6344	6265	6345	6423	6343	0.065	1827.92
6345	6266	6346	6424	6344	0.065	1830.27
6346	6267	6347	6425	6345	0.065	1832.15
6347	6268	6348	6426	6346	0.065	1833.91
6348	6269	6349	6427	6347	0.065	1834.70
6349	6270	6350	6428	6348	0.065	1835.44
6350	6271	6351	6429	6349	0.065	1835.54
6351	6272	0	6430	6350	0.065	1836.14
6352	6273	6353	6431	0	0.065	1808.96
6353	6274	6354	6432	6352	0.065	1809.40
6354	6275	6355	6433	6353	0.065	1809.30
6355	6276	6356	6434	6354	0.065	1810.64
6356	6277	6357	6435	6355	0.065	1810.40
6357	6278	6358	6436	6356	0.065	1810.82
6358	6279	6359	6437	6357	0.065	1811.57
6359	6280	6360	6438	6358	0.065	1811.94
6360	6281	6361	6439	6359	0.065	1812.44
6361	6282	6362	6440	6360	0.065	1812.97
6362	6283	6363	6441	6361	0.065	1813.60
6363	6284	6364	6442	6362	0.065	1814.31
6364	6285	6365	6443	6363	0.065	1815.14
6365	6286	6366	6444	6364	0.065	1816.08
6366	6287	6367	6445	6365	0.065	1816.81
6367	6288	6368	6446	6366	0.065	1817.38
6368	6289	6369	6447	6367	0.065	1817.83
6369	6290	6370	6448	6368	0.065	1818.37
6370	6291	6371	6449	6369	0.065	1818.81
6371	6292	6372	6450	6370	0.065	1819.34
6372	6293	6373	6451	6371	0.065	1819.69
6373	6294	6374	6452	6372	0.065	1820.09
6374	6295	6375	6453	6373	0.065	1820.52
6375	6296	6376	6454	6374	0.065	1820.65
6376	6297	6377	6455	6375	0.065	1820.73
6377	6298	6378	6456	6376	0.065	1820.79
6378	6299	6379	6457	6377	0.065	1820.84
6379	6300	6380	6458	6378	0.065	1820.75
6380	6301	6381	6459	6379	0.065	1820.81
6381	6302	6382	6460	6380	0.065	1820.88
6382	6303	6383	6461	6381	0.065	1820.90
6383	6304	6384	6462	6382	0.065	1821.13
6384	6305	6385	6463	6383	0.065	1821.11
6385	6306	6386	6464	6384	0.065	1821.37
6386	6307	6387	6465	6385	0.065	1821.53
6387	6308	6388	6466	6386	0.065	1821.20
6388	6309	6389	6467	6387	0.065	1821.98
6389	6310	6390	6468	6388	0.065	1822.23
6390	6311	6391	6469	6389	0.065	1822.49
6391	6312	6392	6470	6390	0.065	1822.88
6392	6313	6393	6471	6391	0.065	1823.35
6393	6314	6394	6472	6392	0.065	1823.93
6394	6315	6395	6473	6393	0.065	1824.98
6395	6316	6396	6474	6394	0.065	1824.92
6396	6317	6397	6475	6395	0.065	1824.26

6397	6318	6398	6476	6396	0.065	1824.55
6398	6319	6399	6477	6397	0.065	1824.60
6399	6320	6400	6478	6398	0.065	1824.58
6400	6321	6401	6479	6399	0.065	1824.45
6401	6322	6402	6480	6400	0.065	1824.46
6402	6323	6403	6481	6401	0.065	1824.79
6403	6324	6404	6482	6402	0.065	1825.37
6404	6325	6405	6483	6403	0.065	1825.12
6405	6326	6406	6484	6404	0.065	1825.48
6406	6327	6407	6485	6405	0.065	1825.91
6407	6328	6408	6486	6406	0.065	1826.20
6408	6329	6409	6487	6407	0.065	1826.67
6409	6330	6410	6488	6408	0.065	1827.19
6410	6331	6411	6489	6409	0.065	1827.53
6411	6332	6412	6490	6410	0.065	1827.65
6412	6333	6413	6491	6411	0.065	1827.67
6413	6334	6414	6492	6412	0.065	1827.07
6414	6335	6415	6493	6413	0.065	1826.41
6415	6336	6416	6494	6414	0.065	1824.62
6416	6337	6417	6495	6415	0.065	1826.35
6417	6338	6418	6496	6416	0.065	1828.45
6418	6339	6419	6497	6417	0.065	1828.78
6419	6340	6420	6498	6418	0.065	1829.19
6420	6341	6421	6499	6419	0.065	1828.94
6421	6342	6422	6500	6420	0.065	1828.63
6422	6343	6423	6501	6421	0.065	1827.69
6423	6344	6424	6502	6422	0.065	1827.88
6424	6345	6425	6503	6423	0.065	1830.25
6425	6346	6426	6504	6424	0.065	1833.09
6426	6347	6427	6505	6425	0.065	1833.86
6427	6348	6428	6506	6426	0.065	1834.57
6428	6349	6429	6507	6427	0.065	1835.12
6429	6350	6430	6508	6428	0.065	1835.90
6430	6351	0	0	6429	0.065	1835.86
6431	6352	6432	6509	0	0.065	1808.34
6432	6353	6433	6510	6431	0.065	1809.14
6433	6354	6434	6511	6432	0.065	1809.83
6434	6355	6435	6512	6433	0.065	1810.14
6435	6356	6436	6513	6434	0.065	1810.26
6436	6357	6437	6514	6435	0.065	1810.79
6437	6358	6438	6515	6436	0.065	1811.22
6438	6359	6439	6516	6437	0.065	1811.80
6439	6360	6440	6517	6438	0.065	1812.43
6440	6361	6441	6518	6439	0.065	1813.08
6441	6362	6442	6519	6440	0.065	1813.56
6442	6363	6443	6520	6441	0.065	1814.31
6443	6364	6444	6521	6442	0.065	1815.17
6444	6365	6445	6522	6443	0.065	1815.74
6445	6366	6446	6523	6444	0.065	1816.39
6446	6367	6447	6524	6445	0.065	1816.92
6447	6368	6448	6525	6446	0.065	1817.31
6448	6369	6449	6526	6447	0.065	1817.95
6449	6370	6450	6527	6448	0.065	1818.46
6450	6371	6451	6528	6449	0.065	1818.76
6451	6372	6452	6529	6450	0.065	1819.14
6452	6373	6453	6530	6451	0.065	1819.54
6453	6374	6454	6531	6452	0.065	1819.94
6454	6375	6455	6532	6453	0.065	1820.05
6455	6376	6456	6533	6454	0.065	1820.07
6456	6377	6457	6534	6455	0.065	1820.01
6457	6378	6458	6535	6456	0.065	1820.07
6458	6379	6459	6536	6457	0.065	1820.07
6459	6380	6460	6537	6458	0.065	1820.10
6460	6381	6461	6538	6459	0.065	1820.22
6461	6382	6462	6539	6460	0.065	1820.29
6462	6383	6463	6540	6461	0.065	1820.49
6463	6384	6464	6541	6462	0.065	1820.36
6464	6385	6465	6542	6463	0.065	1820.48
6465	6386	6466	6543	6464	0.065	1820.50
6466	6387	6467	6544	6465	0.065	1820.80
6467	6388	6468	6545	6466	0.065	1821.25
6468	6389	6469	6546	6467	0.065	1821.58
6469	6390	6470	6547	6468	0.065	1821.91
6470	6391	6471	6548	6469	0.065	1821.92
6471	6392	6472	6549	6470	0.065	1822.58
6472	6393	6473	6550	6471	0.065	1823.17
6473	6394	6474	6551	6472	0.065	1824.07
6474	6395	6475	6552	6473	0.065	1824.09
6475	6396	6476	6553	6474	0.065	1823.52
6476	6397	6477	6554	6475	0.065	1823.66
6477	6398	6478	6555	6476	0.065	1823.68
6478	6399	6479	6556	6477	0.065	1823.50
6479	6400	6480	6557	6478	0.065	1823.46
6480	6401	6481	6558	6479	0.065	1824.07
6481	6402	6482	6559	6480	0.065	1824.06
6482	6403	6483	6560	6481	0.065	1824.20
6483	6404	6484	6561	6482	0.065	1824.55
6484	6405	6485	6562	6483	0.065	1824.81
6485	6406	6486	6563	6484	0.065	1825.22
6486	6407	6487	6564	6485	0.065	1825.36
6487	6408	6488	6565	6486	0.065	1825.74
6488	6409	6489	6566	6487	0.065	1826.07
6489	6410	6490	6567	6488	0.065	1826.60
6490	6411	6491	6568	6489	0.065	1826.74
6491	6412	6492	6569	6490	0.065	1826.66
6492	6413	6493	6570	6491	0.065	1826.41
6493	6414	6494	6571	6492	0.065	1825.76
6494	6415	6495	6572	6493	0.065	1823.48
6495	6416	6496	6573	6494	0.065	1825.42
6496	6417	6497	6574	6495	0.065	1826.90
6497	6418	6498	6575	6496	0.065	1828.99
6498	6419	6499	6576	6497	0.065	1828.40
6499	6420	6500	6577	6498	0.065	1827.81
6500	6421	6501	6578	6499	0.065	1827.50
6501	6422	6502	6579	6500	0.065	1826.16
6502	6423	6503	6580	6501	0.065	1827.55
6503	6424	6504	6581	6502	0.065	1831.27
6504	6425	6505	6582	6503	0.065	1832.34
6505	6426	6506	6583	6504	0.065	1833.61
6506	6427	6507	6584	6505	0.065	1834.80
6507	6428	6508	6585	6506	0.065	1835.34
6508	6429	0	6586	6507	0.065	1835.46
6509	6431	6510	6587	0	0.065	1808.02
6510	6432	6511	6588	6509	0.065	1808.79
6511	6433	6512	6589	6510	0.065	1809.10
6512	6434	6513	6590	6511	0.065	1810.23
6513	6435	6514	6591	6512	0.065	1810.01
6514	6436	6515	6592	6513	0.065	1810.49
6515	6437	6516	6593	6514	0.065	1810.96
6516	6438	6517	6594	6515	0.065	1811.59
6517	6439	6518	6595	6516	0.065	1812.27
6518	6440	6519	6596	6517	0.065	1812.91
6519	6441	6520	6597	6518	0.065	1813.71
6520	6442	6521	6598	6519	0.065	1814.22
6521	6443	6522	6599	6520	0.065	1814.77
6522	6444	6523	6600	6521	0.065	1815.42
6523	6445	6524	6601	6522	0.065	1815.86
6524	6446	6525	6602	6523	0.065	1816.25
6525	6447	6526	6603	6524	0.065	1816.80
6526	6448	6527	6604	6525	0.065	1817.22
6527	6449	6528	6605	6526	0.065	1817.65
6528	6450	6529	6606	6527	0.065	1818.19
6529	6451	6530	6607	6528	0.065	1818.55
6530	6452	6531	6608	6529	0.065	1819.09
6531	6453	6532	6609	6530	0.065	1819.27
6532	6454	6533	6610	6531	0.065	1819.26
6533	6455	6534	6611	6532	0.065	1819.30
6534	6456	6535	6612	6533	0.065	1819.28
6535	6457	6536	6613	6534	0.065	1819.15
6536	6458	6537	6614	6535	0.065	1819.13
6537	6459	6538	6615	6536	0.065	1819.33
6538	6460	6539	6616	6537	0.065	1819.41
6539	6461	6540	6617	6538	0.065	1819.40
6540	6462	6541	6618	6539	0.065	1819.35
6541	6463	6542	6619	6540	0.065	1819.45
6542	6464	6543	6620	6541	0.065	1819.76
6543	6465	6544	6621	6542	0.065	1819.47
6544	6466	6545	6622	6543	0.065	1819.75
6545	6467	6546	6623	6544	0.065	1820.67
6546	6468	6547	6624	6545	0.065	1820.84
6547	6469	6548	6625	6546	0.065	1821.15
6548	6470	6549	6626	6547	0.065	1821.68
6549	6471	6550	6627	6548	0.065	1822.00
6550	6472	6551	6628	6549	0.065	1822.54
6551	6473	6552	6629	6550	0.065	1822.67
6552	6474	6553	6630	6551	0.065	1822.73
6553	6475	6554	6631	6552	0.065	1822.77
6554	6476	6555	6632	6553	0.065	1822.86
6555	6477	6556	6633	6554	0.065	1822.91
6556	6478	6557	6634	6555	0.065	1822.64
6557	6479	6558	6635	6556	0.065	1822.44
6558	6480	6559	6636	6557	0.065	1823.35
6559	6481	6560	6637	6558	0.065	1824.12
6560	6482	6561	6638	6559	0.065	1824.23
6561	6483	6562	6639	6560	0.065	1824.33
6562	6484	6563	6640	6561	0.065	1824.44
6563	6485	6564	6641	6562	0.065	1825.17
6564	6486	6565	6642	6563	0.065	1825.48
6565	6487	6566	6643	6564	0.065	1825.35
6566	6488	6567	6644	6565	0.065	1825.29
6567	6489	6568	6645	6566	0.065	1825.44
6568	6490	6569	6646	6567	0.065	1825.59
6569	6491	6570	6647	6568	0.065	1825.32
6570	6492	6571	6648	6569	0.065	1825.75
6571	6493	6572	6649	6570	0.065	1825.85
6572	6494	6573	6650	6571	0.065	1823.20
6573	6495	6574	6651	6572	0.065	1824.72
6574	6496	6575	6652	6573	0.065	1825.83
6575	6497	6576	6653	6574	0.065	1827.62
6576	6498	6577	6654	6575	0.065	1827.48
6577	6499	6578	6655	6576	0.065	1827.29
6578	6500	6579	6656	6577	0.065	1826.47
6579	6501	6580	6657	6578	0.065	1825.75
6580	6502	6581	6658	6579	0.065	1827.16
6581	6503	6582	6659	6580	0.065	1830.73
6582	6504	6583	6660	6581	0.065	1832.90
6583	6505	6584	6661	6582	0.065	1833.85
6584	6506	6585	6662	6583	0.065	1835.23
6585	6507	6586	6663	6584	0.065	1835.01
6586	6508	0	0	6585	0.065	1834.35

6587	6509	6588	6664	0	0.065	1807.73
6588	6510	6589	6665	6587	0.065	1808.27
6589	6511	6590	6666	6588	0.065	1808.63
6590	6512	6591	6667	6589	0.065	1810.53
6591	6513	6592	6668	6590	0.065	1810.01
6592	6514	6593	6669	6591	0.065	1810.28
6593	6515	6594	6670	6592	0.065	1810.79
6594	6516	6595	6671	6593	0.065	1811.56
6595	6517	6596	6672	6594	0.065	1812.26
6596	6518	6597	6673	6595	0.065	1812.86
6597	6519	6598	6674	6596	0.065	1813.38
6598	6520	6599	6675	6597	0.065	1813.92
6599	6521	6600	6676	6598	0.065	1814.46
6600	6522	6601	6677	6599	0.065	1815.00
6601	6523	6602	6678	6600	0.065	1815.44
6602	6524	6603	6679	6601	0.065	1815.81
6603	6525	6604	6680	6602	0.065	1816.20
6604	6526	6605	6681	6603	0.065	1816.56
6605	6527	6606	6682	6604	0.065	1816.78
6606	6528	6607	6683	6605	0.065	1817.55
6607	6529	6608	6684	6606	0.065	1817.95
6608	6530	6609	6685	6607	0.065	1818.15
6609	6531	6610	6686	6608	0.065	1818.29
6610	6532	6611	6687	6609	0.065	1818.41
6611	6533	6612	6688	6610	0.065	1818.45
6612	6534	6613	6689	6611	0.065	1818.39
6613	6535	6614	6690	6612	0.065	1818.38
6614	6536	6615	6691	6613	0.065	1818.52
6615	6537	6616	6692	6614	0.065	1818.63
6616	6538	6617	6693	6615	0.065	1818.65
6617	6539	6618	6694	6616	0.065	1818.62
6618	6540	6619	6695	6617	0.065	1818.64
6619	6541	6620	6696	6618	0.065	1818.89
6620	6542	6621	6697	6619	0.065	1819.09
6621	6543	6622	6698	6620	0.065	1819.03
6622	6544	6623	6699	6621	0.065	1819.29
6623	6545	6624	6700	6622	0.065	1819.97
6624	6546	6625	6701	6623	0.065	1820.26
6625	6547	6626	6702	6624	0.065	1820.56
6626	6548	6627	6703	6625	0.065	1820.98
6627	6549	6628	6704	6626	0.065	1821.51
6628	6550	6629	6705	6627	0.065	1821.84
6629	6551	6630	6706	6628	0.065	1821.92
6630	6552	6631	6707	6629	0.065	1822.25
6631	6553	6632	6708	6630	0.065	1822.15
6632	6554	6633	6709	6631	0.065	1822.20
6633	6555	6634	6710	6632	0.065	1822.11
6634	6556	6635	6711	6633	0.065	1821.90
6635	6557	6636	6712	6634	0.065	1821.99
6636	6558	6637	6713	6635	0.065	1822.86
6637	6559	6638	6714	6636	0.065	1823.76
6638	6560	6639	6715	6637	0.065	1823.44
6639	6561	6640	6716	6638	0.065	1824.02
6640	6562	6641	6717	6639	0.065	1824.14
6641	6563	6642	6718	6640	0.065	1824.75
6642	6564	6643	6719	6641	0.065	1824.67
6643	6565	6644	6720	6642	0.065	1824.88
6644	6566	6645	6721	6643	0.065	1824.62
6645	6567	6646	6722	6644	0.065	1824.40
6646	6568	6647	6723	6645	0.065	1824.61
6647	6569	6648	6724	6646	0.065	1824.91
6648	6570	6649	6725	6647	0.065	1825.35
6649	6571	6650	6726	6648	0.065	1825.39
6650	6572	6651	6727	6649	0.065	1822.86
6651	6573	6652	6728	6650	0.065	1824.28
6652	6574	6653	6729	6651	0.065	1824.61
6653	6575	6654	6730	6652	0.065	1825.87
6654	6576	6655	6731	6653	0.065	1825.91
6655	6577	6656	6732	6654	0.065	1825.34
6656	6578	6657	6733	6655	0.065	1824.84
6657	6579	6658	6734	6656	0.065	1825.45
6658	6580	6659	6735	6657	0.065	1828.11
6659	6581	6660	6736	6658	0.065	1830.83
6660	6582	6661	6737	6659	0.065	1832.82
6661	6583	6662	6738	6660	0.065	1834.57
6662	6584	6663	6739	6661	0.065	1834.43
6663	6585	0	6740	6662	0.065	1834.30
6664	6587	6665	6741	0	0.065	1807.52
6665	6588	6666	6742	6664	0.065	1808.31
6666	6589	6667	6743	6665	0.065	1808.58
6667	6590	6668	6744	6666	0.065	1810.29
6668	6591	6669	6745	6667	0.065	1809.51
6669	6592	6670	6746	6668	0.065	1809.80
6670	6593	6671	6747	6669	0.065	1810.57
6671	6594	6672	6748	6670	0.065	1811.22
6672	6595	6673	6749	6671	0.065	1811.83
6673	6596	6674	6750	6672	0.065	1812.53
6674	6597	6675	6751	6673	0.065	1813.01
6675	6598	6676	6752	6674	0.065	1813.54
6676	6599	6677	6753	6675	0.065	1813.94
6677	6600	6678	6754	6676	0.065	1814.30
6678	6601	6679	6755	6677	0.065	1814.70
6679	6602	6680	6756	6678	0.065	1815.27
6680	6603	6681	6757	6679	0.065	1815.67
6681	6604	6682	6758	6680	0.065	1815.91
6682	6605	6683	6759	6681	0.065	1816.25
6683	6606	6684	6760	6682	0.065	1816.85
6684	6607	6685	6761	6683	0.065	1817.16
6685	6608	6686	6762	6684	0.065	1817.31
6686	6609	6687	6763	6685	0.065	1817.47
6687	6610	6688	6764	6686	0.065	1817.66
6688	6611	6689	6765	6687	0.065	1817.69
6689	6612	6690	6766	6688	0.065	1817.77
6690	6613	6691	6767	6689	0.065	1817.83
6691	6614	6692	6768	6690	0.065	1817.88
6692	6615	6693	6769	6691	0.065	1817.98
6693	6616	6694	6770	6692	0.065	1818.01
6694	6617	6695	6771	6693	0.065	1817.90
6695	6618	6696	6772	6694	0.065	1817.71
6696	6619	6697	6773	6695	0.065	1818.42
6697	6620	6698	6774	6696	0.065	1818.62
6698	6621	6699	6775	6697	0.065	1818.63
6699	6622	6700	6776	6698	0.065	1818.65
6700	6623	6701	6777	6699	0.065	1819.17
6701	6624	6702	6778	6700	0.065	1819.53
6702	6625	6703	6779	6701	0.065	1820.07
6703	6626	6704	6780	6702	0.065	1820.45
6704	6627	6705	6781	6703	0.065	1820.85
6705	6628	6706	6782	6704	0.065	1821.50
6706	6629	6707	6783	6705	0.065	1821.14
6707	6630	6708	6784	6706	0.065	1821.89
6708	6631	6709	6785	6707	0.065	1821.62
6709	6632	6710	6786	6708	0.065	1821.42
6710	6633	6711	6787	6709	0.065	1821.22
6711	6634	6712	6788	6710	0.065	1821.29
6712	6635	6713	6789	6711	0.065	1821.38
6713	6636	6714	6790	6712	0.065	1822.68
6714	6637	6715	6791	6713	0.065	1822.88
6715	6638	6716	6792	6714	0.065	1823.60
6716	6639	6717	6793	6715	0.065	1823.68
6717	6640	6718	6794	6716	0.065	1823.61
6718	6641	6719	6795	6717	0.065	1823.70
6719	6642	6720	6796	6718	0.065	1824.28
6720	6643	6721	6797	6719	0.065	1824.18
6721	6644	6722	6798	6720	0.065	1823.93
6722	6645	6723	6799	6721	0.065	1823.48
6723	6646	6724	6800	6722	0.065	1823.69
6724	6647	6725	6801	6723	0.065	1824.53
6725	6648	6726	6802	6724	0.065	1824.95
6726	6649	6727	6803	6725	0.065	1824.36
6727	6650	6728	6804	6726	0.065	1822.50
6728	6651	6729	6805	6727	0.065	1822.87
6729	6652	6730	6806	6728	0.065	1823.41
6730	6653	6731	6807	6729	0.065	1823.91
6731	6654	6732	6808	6730	0.065	1823.90
6732	6655	6733	6809	6731	0.065	1823.17
6733	6656	6734	6810	6732	0.065	1823.85
6734	6657	6735	6811	6733	0.065	1826.56
6735	6658	6736	6812	6734	0.065	1828.79
6736	6659	6737	6813	6735	0.065	1831.02
6737	6660	6738	6814	6736	0.065	1832.33
6738	6661	6739	6815	6737	0.065	1832.89
6739	6662	6740	6816	6738	0.065	1833.76
6740	6663	0	6817	6739	0.065	1833.06
6741	6664	6742	6818	0	0.065	1807.43
6742	6665	6743	6819	6741	0.065	1808.17
6743	6666	6744	6820	6742	0.065	1808.39
6744	6667	6745	6821	6743	0.065	1810.10
6745	6668	6746	6822	6744	0.065	1809.53
6746	6669	6747	6823	6745	0.065	1809.83
6747	6670	6748	6824	6746	0.065	1810.48
6748	6671	6749	6825	6747	0.065	1810.82
6749	6672	6750	6826	6748	0.065	1811.47
6750	6673	6751	6827	6749	0.065	1812.06
6751	6674	6752	6828	6750	0.065	1812.53
6752	6675	6753	6829	6751	0.065	1813.11
6753	6676	6754	6830	6752	0.065	1813.44
6754	6677	6755	6831	6753	0.065	1814.01
6755	6678	6756	6832	6754	0.065	1814.43
6756	6679	6757	6833	6755	0.065	1814.80
6757	6680	6758	6834	6756	0.065	1815.07
6758	6681	6759	6835	6757	0.065	1815.32
6759	6682	6760	6836	6758	0.065	1815.64
6760	6683	6761	6837	6759	0.065	1816.09
6761	6684	6762	6838	6760	0.065	1816.33
6762	6685	6763	6839	6761	0.065	1816.49
6763	6686	6764	6840	6762	0.065	1816.81
6764	6687	6765	6841	6763	0.065	1816.96
6765	6688	6766	6842	6764	0.065	1817.12
6766	6689	6767	6843	6765	0.065	1817.08
6767	6690	6768	6844	6766	0.065	1817.00
6768	6691	6769	6845	6767	0.065	1817.21
6769	6692	6770	6846	6768	0.065	1817.26
6770	6693	6771	6847	6769	0.065	1817.19
6771	6694	6772	6848	6770	0.065	1817.11
6772	6695	6773	6849	6771	0.065	1817.21
6773	6696	6774	6850	6772	0.065	1817.64
6774	6697	6775	6851	6773	0.065	1817.88
6775	6698	6776	6852	6774	0.065	1818.04
6776	6699	6777	6853	6775	0.065	1817.89

6777	6700	6778	6854	6776	0.065	1818.68
6778	6701	6779	6855	6777	0.065	1818.93
6779	6702	6780	6856	6778	0.065	1819.43
6780	6703	6781	6857	6779	0.065	1819.80
6781	6704	6782	6858	6780	0.065	1819.85
6782	6705	6783	6859	6781	0.065	1820.12
6783	6706	6784	6860	6782	0.065	1820.26
6784	6707	6785	6861	6783	0.065	1820.87
6785	6708	6786	6862	6784	0.065	1820.58
6786	6709	6787	6863	6785	0.065	1820.44
6787	6710	6788	6864	6786	0.065	1820.64
6788	6711	6789	6865	6787	0.065	1820.66
6789	6712	6790	6866	6788	0.065	1820.74
6790	6713	6791	6867	6789	0.065	1821.69
6791	6714	6792	6868	6790	0.065	1822.10
6792	6715	6793	6869	6791	0.065	1822.77
6793	6716	6794	6870	6792	0.065	1823.22
6794	6717	6795	6871	6793	0.065	1823.18
6795	6718	6796	6872	6794	0.065	1823.07
6796	6719	6797	6873	6795	0.065	1823.26
6797	6720	6798	6874	6796	0.065	1823.01
6798	6721	6799	6875	6797	0.065	1822.52
6799	6722	6800	6876	6798	0.065	1822.53
6800	6723	6801	6877	6799	0.065	1822.84
6801	6724	6802	6878	6800	0.065	1823.57
6802	6725	6803	6879	6801	0.065	1824.33
6803	6726	6804	6880	6802	0.065	1824.27
6804	6727	6805	6881	6803	0.065	1822.96
6805	6728	6806	6882	6804	0.065	1820.95
6806	6729	6807	6883	6805	0.065	1821.99
6807	6730	6808	6884	6806	0.065	1821.31
6808	6731	6809	6885	6807	0.065	1822.72
6809	6732	6810	6886	6808	0.065	1824.28
6810	6733	6811	6887	6809	0.065	1826.20
6811	6734	6812	6888	6810	0.065	1826.96
6812	6735	6813	6889	6811	0.065	1828.46
6813	6736	6814	6890	6812	0.065	1830.90
6814	6737	6815	6891	6813	0.065	1832.08
6815	6738	6816	6892	6814	0.065	1832.39
6816	6739	6817	6893	6815	0.065	1832.24
6817	6740	0	6894	6816	0.065	1831.70
6818	6741	6819	6895	0	0.065	1807.37
6819	6742	6820	6896	6818	0.065	1808.11
6820	6743	6821	6897	6819	0.065	1808.41
6821	6744	6822	6898	6820	0.065	1810.06
6822	6745	6823	6899	6821	0.065	1809.24
6823	6746	6824	6900	6822	0.065	1809.68
6824	6747	6825	6901	6823	0.065	1810.03
6825	6748	6826	6902	6824	0.065	1810.50
6826	6749	6827	6903	6825	0.065	1811.04
6827	6750	6828	6904	6826	0.065	1811.77
6828	6751	6829	6905	6827	0.065	1812.18
6829	6752	6830	6906	6828	0.065	1812.69
6830	6753	6831	6907	6829	0.065	1813.05
6831	6754	6832	6908	6830	0.065	1813.50
6832	6755	6833	6909	6831	0.065	1813.93
6833	6756	6834	6910	6832	0.065	1814.27
6834	6757	6835	6911	6833	0.065	1814.56
6835	6758	6836	6912	6834	0.065	1814.82
6836	6759	6837	6913	6835	0.065	1815.02
6837	6760	6838	6914	6836	0.065	1815.38
6838	6761	6839	6915	6837	0.065	1815.52
6839	6762	6840	6916	6838	0.065	1815.70
6840	6763	6841	6917	6839	0.065	1816.04
6841	6764	6842	6918	6840	0.065	1816.27
6842	6765	6843	6919	6841	0.065	1816.44
6843	6766	6844	6920	6842	0.065	1816.36
6844	6767	6845	6921	6843	0.065	1816.43
6845	6768	6846	6922	6844	0.065	1816.59
6846	6769	6847	6923	6845	0.065	1816.62
6847	6770	6848	6924	6846	0.065	1816.52
6848	6771	6849	6925	6847	0.065	1816.59
6849	6772	6850	6926	6848	0.065	1816.74
6850	6773	6851	6927	6849	0.065	1816.85
6851	6774	6852	6928	6850	0.065	1817.06
6852	6775	6853	6929	6851	0.065	1817.09
6853	6776	6854	6930	6852	0.065	1817.28
6854	6777	6855	6931	6853	0.065	1817.67
6855	6778	6856	6932	6854	0.065	1818.48
6856	6779	6857	6933	6855	0.065	1819.07
6857	6780	6858	6934	6856	0.065	1819.15
6858	6781	6859	6935	6857	0.065	1819.11
6859	6782	6860	6936	6858	0.065	1819.11
6860	6783	6861	6937	6859	0.065	1819.47
6861	6784	6862	6938	6860	0.065	1820.09
6862	6785	6863	6939	6861	0.065	1820.00
6863	6786	6864	6940	6862	0.065	1819.91
6864	6787	6865	6941	6863	0.065	1820.02
6865	6788	6866	6942	6864	0.065	1820.13
6866	6789	6867	6943	6865	0.065	1820.01
6867	6790	6868	6944	6866	0.065	1820.85
6868	6791	6869	6945	6867	0.065	1822.14
6869	6792	6870	6946	6868	0.065	1822.53
6870	6793	6871	6947	6869	0.065	1822.63
6871	6794	6872	6948	6870	0.065	1822.64
6872	6795	6873	6949	6871	0.065	1822.66
6873	6796	6874	6950	6872	0.065	1822.76
6874	6797	6875	6951	6873	0.065	1822.36
6875	6798	6876	6952	6874	0.065	1821.80
6876	6799	6877	6953	6875	0.065	1821.51
6877	6800	6878	6954	6876	0.065	1821.92
6878	6801	6879	6955	6877	0.065	1822.11
6879	6802	6880	6956	6878	0.065	1823.52
6880	6803	6881	6957	6879	0.065	1824.12
6881	6804	6882	6958	6880	0.065	1823.00
6882	6805	6883	6959	6881	0.065	1821.12
6883	6806	6884	6960	6882	0.065	1821.89
6884	6807	6885	6961	6883	0.065	1822.40
6885	6808	6886	6962	6884	0.065	1823.56
6886	6809	6887	6963	6885	0.065	1824.38
6887	6810	6888	6964	6886	0.065	1826.13
6888	6811	6889	6965	6887	0.065	1827.64
6889	6812	6890	6966	6888	0.065	1828.90
6890	6813	6891	6967	6889	0.065	1830.14
6891	6814	6892	6968	6890	0.065	1831.32
6892	6815	6893	6969	6891	0.065	1831.56
6893	6816	6894	6970	6892	0.065	1831.48
6894	6817	0	6971	6893	0.065	1830.47
6895	6818	6896	6972	0	0.065	1807.38
6896	6819	6897	6973	6895	0.065	1808.24
6897	6820	6898	6974	6896	0.065	1808.44
6898	6821	6899	6975	6897	0.065	1810.00
6899	6822	6900	6976	6898	0.065	1808.79
6900	6823	6901	6977	6899	0.065	1809.23
6901	6824	6902	6978	6900	0.065	1809.68
6902	6825	6903	6979	6901	0.065	1810.07
6903	6826	6904	6980	6902	0.065	1810.69
6904	6827	6905	6981	6903	0.065	1811.34
6905	6828	6906	6982	6904	0.065	1811.67
6906	6829	6907	6983	6905	0.065	1812.17
6907	6830	6908	6984	6906	0.065	1812.56
6908	6831	6909	6985	6907	0.065	1812.88
6909	6832	6910	6986	6908	0.065	1813.25
6910	6833	6911	6987	6909	0.065	1813.68
6911	6834	6912	6988	6910	0.065	1814.05
6912	6835	6913	6989	6911	0.065	1814.21
6913	6836	6914	6990	6912	0.065	1814.26
6914	6837	6915	6991	6913	0.065	1814.45
6915	6838	6916	6992	6914	0.065	1814.80
6916	6839	6917	6993	6915	0.065	1814.93
6917	6840	6918	6994	6916	0.065	1815.22
6918	6841	6919	6995	6917	0.065	1815.52
6919	6842	6920	6996	6918	0.065	1815.68
6920	6843	6921	6997	6919	0.065	1815.89
6921	6844	6922	6998	6920	0.065	1815.90
6922	6845	6923	6999	6921	0.065	1815.85
6923	6846	6924	7000	6922	0.065	1815.93
6924	6847	6925	7001	6923	0.065	1815.99
6925	6848	6926	7002	6924	0.065	1816.04
6926	6849	6927	7003	6925	0.065	1816.13
6927	6850	6928	7004	6926	0.065	1816.24
6928	6851	6929	7005	6927	0.065	1816.36
6929	6852	6930	7006	6928	0.065	1816.61
6930	6853	6931	7007	6929	0.065	1817.01
6931	6854	6932	7008	6930	0.065	1817.46
6932	6855	6933	7009	6931	0.065	1818.05
6933	6856	6934	7010	6932	0.065	1818.46
6934	6857	6935	7011	6933	0.065	1818.43
6935	6858	6936	7012	6934	0.065	1818.39
6936	6859	6937	7013	6935	0.065	1818.34
6937	6860	6938	7014	6936	0.065	1818.48
6938	6861	6939	7015	6937	0.065	1819.00
6939	6862	6940	7016	6938	0.065	1819.61
6940	6863	6941	7017	6939	0.065	1818.74
6941	6864	6942	7018	6940	0.065	1819.50
6942	6865	6943	7019	6941	0.065	1819.11
6943	6866	6944	7020	6942	0.065	1819.87
6944	6867	6945	7021	6943	0.065	1820.73
6945	6868	6946	7022	6944	0.065	1821.72
6946	6869	6947	7023	6945	0.065	1821.51
6947	6870	6948	7024	6946	0.065	1821.71
6948	6871	6949	7025	6947	0.065	1821.91
6949	6872	6950	7026	6948	0.065	1821.79
6950	6873	6951	7027	6949	0.065	1822.19
6951	6874	6952	7028	6950	0.065	1821.96
6952	6875	6953	7029	6951	0.065	1821.93
6953	6876	6954	7030	6952	0.065	1821.39
6954	6877	6955	7031	6953	0.065	1821.65
6955	6878	6956	7032	6954	0.065	1824.11
6956	6879	6957	7033	6955	0.065	1823.23
6957	6880	6958	7034	6956	0.065	1822.81
6958	6881	6959	7035	6957	0.065	1821.50
6959	6882	6960	7036	6958	0.065	1820.61
6960	6883	6961	7037	6959	0.065	1821.16
6961	6884	6962	7038	6960	0.065	1822.61
6962	6885	6963	7039	6961	0.065	1823.71
6963	6886	6964	7040	6962	0.065	1825.09
6964	6887	6965	7041	6963	0.065	1826.75
6965	6888	6966	7042	6964	0.065	1827.75
6966	6889	6967	7043	6965	0.065	1828.54

6967	6890	6968	7044	6966	0.065	1829.46
6968	6891	6969	7045	6967	0.065	1830.42
6969	6892	6970	7046	6968	0.065	1830.66
6970	6893	6971	7047	6969	0.065	1830.11
6971	6894	0	7048	6970	0.065	1828.89
6972	6895	6973	7049	0	0.065	1807.55
6973	6896	6974	7050	6972	0.065	1808.66
6974	6897	6975	7051	6973	0.065	1808.51
6975	6898	6976	7052	6974	0.065	1810.02
6976	6899	6977	7053	6975	0.065	1808.65
6977	6900	6978	7054	6976	0.065	1808.99
6978	6901	6979	7055	6977	0.065	1809.38
6979	6902	6980	7056	6978	0.065	1809.82
6980	6903	6981	7057	6979	0.065	1810.41
6981	6904	6982	7058	6980	0.065	1810.97
6982	6905	6983	7059	6981	0.065	1811.50
6983	6906	6984	7060	6982	0.065	1811.95
6984	6907	6985	7061	6983	0.065	1812.31
6985	6908	6986	7062	6984	0.065	1812.51
6986	6909	6987	7063	6985	0.065	1812.90
6987	6910	6988	7064	6986	0.065	1813.30
6988	6911	6989	7065	6987	0.065	1813.54
6989	6912	6990	7066	6988	0.065	1813.67
6990	6913	6991	7067	6989	0.065	1813.81
6991	6914	6992	7068	6990	0.065	1813.91
6992	6915	6993	7069	6991	0.065	1814.10
6993	6916	6994	7070	6992	0.065	1814.32
6994	6917	6995	7071	6993	0.065	1814.75
6995	6918	6996	7072	6994	0.065	1815.06
6996	6919	6997	7073	6995	0.065	1815.25
6997	6920	6998	7074	6996	0.065	1815.30
6998	6921	6999	7075	6997	0.065	1815.46
6999	6922	7000	7076	6998	0.065	1815.48
7000	6923	7001	7077	6999	0.065	1815.37
7001	6924	7002	7078	7000	0.065	1815.38
7002	6925	7003	7079	7001	0.065	1815.50
7003	6926	7004	7080	7002	0.065	1815.58
7004	6927	7005	7081	7003	0.065	1815.64
7005	6928	7006	7082	7004	0.065	1815.90
7006	6929	7007	7083	7005	0.065	1816.20
7007	6930	7008	7084	7006	0.065	1816.59
7008	6931	7009	7085	7007	0.065	1816.71
7009	6932	7010	7086	7008	0.065	1816.56
7010	6933	7011	7087	7009	0.065	1816.86
7011	6934	7012	7088	7010	0.065	1817.14
7012	6935	7013	7089	7011	0.065	1817.27
7013	6936	7014	7090	7012	0.065	1817.32
7014	6937	7015	7091	7013	0.065	1817.73
7015	6938	7016	7092	7014	0.065	1818.29
7016	6939	7017	7093	7015	0.065	1818.57
7017	6940	7018	7094	7016	0.065	1818.33
7018	6941	7019	7095	7017	0.065	1818.68
7019	6942	7020	7096	7018	0.065	1818.70
7020	6943	7021	7097	7019	0.065	1819.88
7021	6944	7022	7098	7020	0.065	1820.36
7022	6945	7023	7099	7021	0.065	1820.92
7023	6946	7024	7100	7022	0.065	1821.02
7024	6947	7025	7101	7023	0.065	1821.12
7025	6948	7026	7102	7024	0.065	1821.20
7026	6949	7027	7103	7025	0.065	1820.82
7027	6950	7028	7104	7026	0.065	1821.22
7028	6951	7029	7105	7027	0.065	1820.71
7029	6952	7030	7106	7028	0.065	1820.56
7030	6953	7031	7107	7029	0.065	1821.15
7031	6954	7032	7108	7030	0.065	1821.11
7032	6955	7033	7109	7031	0.065	1821.14
7033	6956	7034	7110	7032	0.065	1822.06
7034	6957	7035	7111	7033	0.065	1822.12
7035	6958	7036	7112	7034	0.065	1821.37
7036	6959	7037	7113	7035	0.065	1818.62
7037	6960	7038	7114	7036	0.065	1821.10
7038	6961	7039	7115	7037	0.065	1823.75
7039	6962	7040	7116	7038	0.065	1824.51
7040	6963	7041	7117	7039	0.065	1825.75
7041	6964	7042	7118	7040	0.065	1826.76
7042	6965	7043	7119	7041	0.065	1827.55
7043	6966	7044	7120	7042	0.065	1828.65
7044	6967	7045	7121	7043	0.065	1828.68
7045	6968	7046	7122	7044	0.065	1829.74
7046	6969	7047	7123	7045	0.065	1829.95
7047	6970	7048	7124	7046	0.065	1828.95
7048	6971	0	7125	7047	0.065	1827.49
7049	6972	7050	7127	0	0.065	1807.81
7050	6973	7051	7128	7049	0.065	1808.81
7051	6974	7052	7129	7050	0.065	1808.67
7052	6975	7053	7130	7051	0.065	1810.05
7053	6976	7054	7131	7052	0.065	1808.68
7054	6977	7055	7132	7053	0.065	1808.96
7055	6978	7056	7133	7054	0.065	1809.21
7056	6979	7057	7134	7055	0.065	1809.66
7057	6980	7058	7135	7056	0.065	1810.22
7058	6981	7059	7136	7057	0.065	1810.76
7059	6982	7060	7137	7058	0.065	1811.21
7060	6983	7061	7138	7059	0.065	1811.56
7061	6984	7062	7139	7060	0.065	1811.94
7062	6985	7063	7140	7061	0.065	1812.17
7063	6986	7064	7141	7062	0.065	1812.48
7064	6987	7065	7142	7063	0.065	1812.65
7065	6988	7066	7143	7064	0.065	1812.84
7066	6989	7067	7144	7065	0.065	1812.94
7067	6990	7068	7145	7066	0.065	1813.15
7068	6991	7069	7146	7067	0.065	1813.33
7069	6992	7070	7147	7068	0.065	1813.51
7070	6993	7071	7148	7069	0.065	1813.75
7071	6994	7072	7149	7070	0.065	1814.11
7072	6995	7073	7150	7071	0.065	1814.43
7073	6996	7074	7151	7072	0.065	1814.76
7074	6997	7075	7152	7073	0.065	1814.81
7075	6998	7076	7153	7074	0.065	1814.92
7076	6999	7077	7154	7075	0.065	1815.02
7077	7000	7078	7155	7076	0.065	1814.94
7078	7001	7079	7156	7077	0.065	1814.79
7079	7002	7080	7157	7078	0.065	1814.89
7080	7003	7081	7158	7079	0.065	1815.02
7081	7004	7082	7159	7080	0.065	1815.35
7082	7005	7083	7160	7081	0.065	1815.50
7083	7006	7084	7161	7082	0.065	1815.75
7084	7007	7085	7162	7083	0.065	1815.96
7085	7008	7086	7163	7084	0.065	1816.04
7086	7009	7087	7164	7085	0.065	1815.40
7087	7010	7088	7165	7086	0.065	1815.70
7088	7011	7089	7166	7087	0.065	1816.00
7089	7012	7090	7167	7088	0.065	1816.19
7090	7013	7091	7168	7089	0.065	1816.66
7091	7014	7092	7169	7090	0.065	1816.85
7092	7015	7093	7170	7091	0.065	1817.33
7093	7016	7094	7171	7092	0.065	1817.50
7094	7017	7095	7172	7093	0.065	1817.70
7095	7018	7096	7173	7094	0.065	1818.05
7096	7019	7097	7174	7095	0.065	1818.71
7097	7020	7098	7175	7096	0.065	1819.68
7098	7021	7099	7176	7097	0.065	1820.10
7099	7022	7100	7177	7098	0.065	1820.21
7100	7023	7101	7178	7099	0.065	1820.18
7101	7024	7102	7179	7100	0.065	1820.57
7102	7025	7103	7180	7101	0.065	1820.10
7103	7026	7104	7181	7102	0.065	1820.07
7104	7027	7105	7182	7103	0.065	1820.46
7105	7028	7106	7183	7104	0.065	1820.03
7106	7029	7107	7184	7105	0.065	1819.79
7107	7030	7108	7185	7106	0.065	1820.23
7108	7031	7109	7186	7107	0.065	1820.51
7109	7032	7110	7187	7108	0.065	1821.28
7110	7033	7111	7188	7109	0.065	1821.01
7111	7034	7112	7189	7110	0.065	1821.87
7112	7035	7113	7190	7111	0.065	1819.76
7113	7036	7114	7191	7112	0.065	1818.40
7114	7037	7115	7192	7113	0.065	1821.44
7115	7038	7116	7193	7114	0.065	1824.12
7116	7039	7117	7194	7115	0.065	1825.07
7117	7040	7118	7195	7116	0.065	1825.90
7118	7041	7119	7196	7117	0.065	1826.35
7119	7042	7120	7197	7118	0.065	1827.33
7120	7043	7121	7198	7119	0.065	1827.93
7121	7044	7122	7199	7120	0.065	1828.50
7122	7045	7123	7200	7121	0.065	1828.95
7123	7046	7124	7201	7122	0.065	1829.34
7124	7047	7125	7202	7123	0.065	1828.29
7125	7048	7126	7203	7124	0.065	1827.41
7126	0	0	7204	7125	0.065	1827.38
7127	7049	7128	7205	0	0.065	1808.59
7128	7050	7129	7206	7127	0.065	1809.19
7129	7051	7130	7207	7128	0.065	1808.46
7130	7052	7131	7208	7129	0.065	1810.10
7131	7053	7132	7209	7130	0.065	1808.84
7132	7054	7133	7210	7131	0.065	1808.97
7133	7055	7134	7211	7132	0.065	1809.22
7134	7056	7135	7212	7133	0.065	1809.52
7135	7057	7136	7213	7134	0.065	1810.07
7136	7058	7137	7214	7135	0.065	1810.40
7137	7059	7138	7215	7136	0.065	1810.86
7138	7060	7139	7216	7137	0.065	1811.04
7139	7061	7140	7217	7138	0.065	1811.11
7140	7062	7141	7218	7139	0.065	1811.49
7141	7063	7142	7219	7140	0.065	1811.79
7142	7064	7143	7220	7141	0.065	1811.98
7143	7065	7144	7221	7142	0.065	1812.15
7144	7066	7145	7222	7143	0.065	1812.30
7145	7067	7146	7223	7144	0.065	1812.34
7146	7068	7147	7224	7145	0.065	1812.51
7147	7069	7148	7225	7146	0.065	1812.80
7148	7070	7149	7226	7147	0.065	1813.14
7149	7071	7150	7227	7148	0.065	1813.40
7150	7072	7151	7228	7149	0.065	1813.68
7151	7073	7152	7229	7150	0.065	1814.00
7152	7074	7153	7230	7151	0.065	1814.30
7153	7075	7154	7231	7152	0.065	1814.44
7154	7076	7155	7232	7153	0.065	1814.56
7155	7077	7156	7233	7154	0.065	1814.51
7156	7078	7157	7234	7155	0.065	1814.36

7157	7079	7158	7235	7156	0.065	1814.31
7158	7080	7159	7236	7157	0.065	1814.44
7159	7081	7160	7237	7158	0.065	1814.68
7160	7082	7161	7238	7159	0.065	1814.75
7161	7083	7162	7239	7160	0.065	1814.65
7162	7084	7163	7240	7161	0.065	1815.10
7163	7085	7164	7241	7162	0.065	1815.46
7164	7086	7165	7242	7163	0.065	1814.75
7165	7087	7166	7243	7164	0.065	1814.93
7166	7088	7167	7244	7165	0.065	1815.01
7167	7089	7168	7245	7166	0.065	1815.36
7168	7090	7169	7246	7167	0.065	1815.73
7169	7091	7170	7247	7168	0.065	1816.02
7170	7092	7171	7248	7169	0.065	1816.29
7171	7093	7172	7249	7170	0.065	1817.08
7172	7094	7173	7250	7171	0.065	1817.45
7173	7095	7174	7251	7172	0.065	1817.82
7174	7096	7175	7252	7173	0.065	1818.93
7175	7097	7176	7253	7174	0.065	1819.29
7176	7098	7177	7254	7175	0.065	1819.70
7177	7099	7178	7255	7176	0.065	1820.17
7178	7100	7179	7256	7177	0.065	1819.36
7179	7101	7180	7257	7178	0.065	1819.50
7180	7102	7181	7258	7179	0.065	1819.41
7181	7103	7182	7259	7180	0.065	1819.53
7182	7104	7183	7260	7181	0.065	1819.76
7183	7105	7184	7261	7182	0.065	1819.70
7184	7106	7185	7262	7183	0.065	1819.72
7185	7107	7186	7263	7184	0.065	1819.73
7186	7108	7187	7264	7185	0.065	1820.11
7187	7109	7188	7265	7186	0.065	1821.07
7188	7110	7189	7266	7187	0.065	1820.99
7189	7111	7190	7267	7188	0.065	1820.97
7190	7112	7191	7268	7189	0.065	1818.00
7191	7113	7192	7269	7190	0.065	1818.98
7192	7114	7193	7270	7191	0.065	1821.39
7193	7115	7194	7271	7192	0.065	1823.76
7194	7116	7195	7272	7193	0.065	1825.11
7195	7117	7196	7273	7194	0.065	1825.67
7196	7118	7197	7274	7195	0.065	1825.91
7197	7119	7198	7275	7196	0.065	1826.91
7198	7120	7199	7276	7197	0.065	1827.27
7199	7121	7200	7277	7198	0.065	1827.92
7200	7122	7201	7278	7199	0.065	1828.31
7201	7123	7202	7279	7200	0.065	1828.07
7202	7124	7203	7280	7201	0.065	1827.35
7203	7125	7204	7281	7202	0.065	1827.61
7204	7126	0	7282	7203	0.065	1827.20
7205	7127	7206	7284	0	0.065	1809.41
7206	7128	7207	7285	7205	0.065	1810.24
7207	7129	7208	7286	7206	0.065	1810.46
7208	7130	7209	7287	7207	0.065	1810.15
7209	7131	7210	7288	7208	0.065	1809.15
7210	7132	7211	7289	7209	0.065	1809.06
7211	7133	7212	7290	7210	0.065	1809.15
7212	7134	7213	7291	7211	0.065	1809.54
7213	7135	7214	7292	7212	0.065	1809.91
7214	7136	7215	7293	7213	0.065	1810.31
7215	7137	7216	7294	7214	0.065	1810.59
7216	7138	7217	7295	7215	0.065	1810.66
7217	7139	7218	7296	7216	0.065	1810.77
7218	7140	7219	7297	7217	0.065	1810.95
7219	7141	7220	7298	7218	0.065	1811.22
7220	7142	7221	7299	7219	0.065	1811.40
7221	7143	7222	7300	7220	0.065	1811.52
7222	7144	7223	7301	7221	0.065	1811.64
7223	7145	7224	7302	7222	0.065	1811.80
7224	7146	7225	7303	7223	0.065	1812.05
7225	7147	7226	7304	7224	0.065	1812.28
7226	7148	7227	7305	7225	0.065	1812.65
7227	7149	7228	7306	7226	0.065	1812.91
7228	7150	7229	7307	7227	0.065	1813.17
7229	7151	7230	7308	7228	0.065	1813.45
7230	7152	7231	7309	7229	0.065	1813.73
7231	7153	7232	7310	7230	0.065	1813.95
7232	7154	7233	7311	7231	0.065	1814.13
7233	7155	7234	7312	7232	0.065	1813.95
7234	7156	7235	7313	7233	0.065	1813.98
7235	7157	7236	7314	7234	0.065	1813.82
7236	7158	7237	7315	7235	0.065	1813.92
7237	7159	7238	7316	7236	0.065	1813.06
7238	7160	7239	7317	7237	0.065	1814.00
7239	7161	7240	7318	7238	0.065	1814.45
7240	7162	7241	7319	7239	0.065	1814.85
7241	7163	7242	7320	7240	0.065	1814.84
7242	7164	7243	7321	7241	0.065	1814.12
7243	7165	7244	7322	7242	0.065	1814.12
7244	7166	7245	7323	7243	0.065	1814.53
7245	7167	7246	7324	7244	0.065	1814.82
7246	7168	7247	7325	7245	0.065	1815.32
7247	7169	7248	7326	7246	0.065	1815.81
7248	7170	7249	7327	7247	0.065	1816.20
7249	7171	7250	7328	7248	0.065	1816.62
7250	7172	7251	7329	7249	0.065	1817.15
7251	7173	7252	7330	7250	0.065	1817.97
7252	7174	7253	7331	7251	0.065	1818.14
7253	7175	7254	7332	7252	0.065	1818.50
7254	7176	7255	7333	7253	0.065	1818.98
7255	7177	7256	7334	7254	0.065	1819.01
7256	7178	7257	7335	7255	0.065	1818.77
7257	7179	7258	7336	7256	0.065	1819.09
7258	7180	7259	7337	7257	0.065	1818.82
7259	7181	7260	7338	7258	0.065	1818.76
7260	7182	7261	7339	7259	0.065	1819.14
7261	7183	7262	7340	7260	0.065	1819.20
7262	7184	7263	7341	7261	0.065	1819.54
7263	7185	7264	7342	7262	0.065	1819.54
7264	7186	7265	7343	7263	0.065	1819.75
7265	7187	7266	7344	7264	0.065	1820.45
7266	7188	7267	7345	7265	0.065	1820.77
7267	7189	7268	7346	7266	0.065	1819.36
7268	7190	7269	7347	7267	0.065	1817.70
7269	7191	7270	7348	7268	0.065	1818.93
7270	7192	7271	7349	7269	0.065	1821.25
7271	7193	7272	7350	7270	0.065	1823.31
7272	7194	7273	7351	7271	0.065	1824.73
7273	7195	7274	7352	7272	0.065	1825.25
7274	7196	7275	7353	7273	0.065	1825.35
7275	7197	7276	7354	7274	0.065	1826.29
7276	7198	7277	7355	7275	0.065	1826.51
7277	7199	7278	7356	7276	0.065	1826.53
7278	7200	7279	7357	7277	0.065	1826.90
7279	7201	7280	7358	7278	0.065	1827.42
7280	7202	7281	7359	7279	0.065	1827.34
7281	7203	7282	7360	7280	0.065	1827.45
7282	7204	7283	7361	7281	0.065	1827.81
7283	0	0	7362	7282	0.065	1827.25
7284	7205	7285	7363	0	0.065	1810.74
7285	7206	7286	7364	7284	0.065	1811.02
7286	7207	7287	7365	7285	0.065	1810.90
7287	7208	7288	7366	7286	0.065	1810.28
7288	7209	7289	7367	7287	0.065	1809.84
7289	7210	7290	7368	7288	0.065	1809.47
7290	7211	7291	7369	7289	0.065	1809.47
7291	7212	7292	7370	7290	0.065	1809.68
7292	7213	7293	7371	7291	0.065	1809.95
7293	7214	7294	7372	7292	0.065	1810.16
7294	7215	7295	7373	7293	0.065	1810.42
7295	7216	7296	7374	7294	0.065	1810.44
7296	7217	7297	7375	7295	0.065	1810.52
7297	7218	7298	7376	7296	0.065	1810.47
7298	7219	7299	7377	7297	0.065	1810.59
7299	7220	7300	7378	7298	0.065	1810.88
7300	7221	7301	7379	7299	0.065	1810.98
7301	7222	7302	7380	7300	0.065	1811.09
7302	7223	7303	7381	7301	0.065	1811.23
7303	7224	7304	7382	7302	0.065	1811.47
7304	7225	7305	7383	7303	0.065	1811.80
7305	7226	7306	7384	7304	0.065	1812.09
7306	7227	7307	7385	7305	0.065	1812.34
7307	7228	7308	7386	7306	0.065	1812.57
7308	7229	7309	7387	7307	0.065	1812.89
7309	7230	7310	7388	7308	0.065	1813.17
7310	7231	7311	7389	7309	0.065	1813.50
7311	7232	7312	7390	7310	0.065	1813.58
7312	7233	7313	7391	7311	0.065	1813.56
7313	7234	7314	7392	7312	0.065	1813.36
7314	7235	7315	7393	7313	0.065	1813.36
7315	7236	7316	7394	7314	0.065	1813.33
7316	7237	7317	7395	7315	0.065	1812.65
7317	7238	7318	7396	7316	0.065	1812.99
7318	7239	7319	7397	7317	0.065	1813.29
7319	7240	7320	7398	7318	0.065	1814.14
7320	7241	7321	7399	7319	0.065	1813.48
7321	7242	7322	7400	7320	0.065	1813.42
7322	7243	7323	7401	7321	0.065	1813.47
7323	7244	7324	7402	7322	0.065	1813.92
7324	7245	7325	7403	7323	0.065	1814.44
7325	7246	7326	7404	7324	0.065	1815.03
7326	7247	7327	7405	7325	0.065	1815.60
7327	7248	7328	7406	7326	0.065	1816.06
7328	7249	7329	7407	7327	0.065	1816.46
7329	7250	7330	7408	7328	0.065	1816.93
7330	7251	7331	7409	7329	0.065	1817.30
7331	7252	7332	7410	7330	0.065	1817.45
7332	7253	7333	7411	7331	0.065	1817.63
7333	7254	7334	7412	7332	0.065	1817.89
7334	7255	7335	7413	7333	0.065	1817.99
7335	7256	7336	7414	7334	0.065	1818.04
7336	7257	7337	7415	7335	0.065	1818.31
7337	7258	7338	7416	7336	0.065	1818.51
7338	7259	7339	7417	7337	0.065	1818.37
7339	7260	7340	7418	7338	0.065	1818.82
7340	7261	7341	7419	7339	0.065	1819.01
7341	7262	7342	7420	7340	0.065	1819.22
7342	7263	7343	7421	7341	0.065	1819.52
7343	7264	7344	7422	7342	0.065	1820.03
7344	7265	7345	7423	7343	0.065	1820.14
7345	7266	7346	7424	7344	0.065	1819.95
7346	7267	7347	7425	7345	0.065	1818.39

7347	7268	7348	7426	7346	0.065	1817.50
7348	7269	7349	7427	7347	0.065	1818.72
7349	7270	7350	7428	7348	0.065	1821.62
7350	7271	7351	7429	7349	0.065	1823.23
7351	7272	7352	7430	7350	0.065	1824.27
7352	7273	7353	7431	7351	0.065	1824.70
7353	7274	7354	7432	7352	0.065	1824.96
7354	7275	7355	7433	7353	0.065	1825.88
7355	7276	7356	7434	7354	0.065	1825.83
7356	7277	7357	7435	7355	0.065	1825.69
7357	7278	7358	7436	7356	0.065	1826.21
7358	7279	7359	7437	7357	0.065	1826.58
7359	7280	7360	7438	7358	0.065	1827.15
7360	7281	7361	7439	7359	0.065	1827.43
7361	7282	7362	7440	7360	0.065	1828.20
7362	7283	0	7441	7361	0.065	1826.81
7363	7284	7364	7442	0	0.065	1811.40
7364	7285	7365	7443	7363	0.065	1811.56
7365	7286	7366	7444	7364	0.065	1811.92
7366	7287	7367	7445	7365	0.065	1811.54
7367	7288	7368	7446	7366	0.065	1810.81
7368	7289	7369	7447	7367	0.065	1810.43
7369	7290	7370	7448	7368	0.065	1809.93
7370	7291	7371	7449	7369	0.065	1810.00
7371	7292	7372	7450	7370	0.065	1810.08
7372	7293	7373	7451	7371	0.065	1810.06
7373	7294	7374	7452	7372	0.065	1810.13
7374	7295	7375	7453	7373	0.065	1810.12
7375	7296	7376	7454	7374	0.065	1810.14
7376	7297	7377	7455	7375	0.065	1810.12
7377	7298	7378	7456	7376	0.065	1810.11
7378	7299	7379	7457	7377	0.065	1810.23
7379	7300	7380	7458	7378	0.065	1810.39
7380	7301	7381	7459	7379	0.065	1810.50
7381	7302	7382	7460	7380	0.065	1810.64
7382	7303	7383	7461	7381	0.065	1810.89
7383	7304	7384	7462	7382	0.065	1811.31
7384	7305	7385	7463	7383	0.065	1811.49
7385	7306	7386	7464	7384	0.065	1811.80
7386	7307	7387	7465	7385	0.065	1812.13
7387	7308	7388	7466	7386	0.065	1812.31
7388	7309	7389	7467	7387	0.065	1812.54
7389	7310	7390	7468	7388	0.065	1812.77
7390	7311	7391	7469	7389	0.065	1813.01
7391	7312	7392	7470	7390	0.065	1813.09
7392	7313	7393	7471	7391	0.065	1812.94
7393	7314	7394	7472	7392	0.065	1812.98
7394	7315	7395	7473	7393	0.065	1812.81
7395	7316	7396	7474	7394	0.065	1812.47
7396	7317	7397	7475	7395	0.065	1812.63
7397	7318	7398	7476	7396	0.065	1813.00
7398	7319	7399	7477	7397	0.065	1813.10
7399	7320	7400	7478	7398	0.065	1812.80
7400	7321	7401	7479	7399	0.065	1812.87
7401	7322	7402	7480	7400	0.065	1813.07
7402	7323	7403	7481	7401	0.065	1813.55
7403	7324	7404	7482	7402	0.065	1814.00
7404	7325	7405	7483	7403	0.065	1814.52
7405	7326	7406	7484	7404	0.065	1815.13
7406	7327	7407	7485	7405	0.065	1815.66
7407	7328	7408	7486	7406	0.065	1815.96
7408	7329	7409	7487	7407	0.065	1816.06
7409	7330	7410	7488	7408	0.065	1816.86
7410	7331	7411	7489	7409	0.065	1817.12
7411	7332	7412	7490	7410	0.065	1817.01
7412	7333	7413	7491	7411	0.065	1817.06
7413	7334	7414	7492	7412	0.065	1817.12
7414	7335	7415	7493	7413	0.065	1817.26
7415	7336	7416	7494	7414	0.065	1817.58
7416	7337	7417	7495	7415	0.065	1817.69
7417	7338	7418	7496	7416	0.065	1818.01
7418	7339	7419	7497	7417	0.065	1818.34
7419	7340	7420	7498	7418	0.065	1818.38
7420	7341	7421	7499	7419	0.065	1818.26
7421	7342	7422	7500	7420	0.065	1819.03
7422	7343	7423	7501	7421	0.065	1819.14
7423	7344	7424	7502	7422	0.065	1819.28
7424	7345	7425	7503	7423	0.065	1818.41
7425	7346	7426	7504	7424	0.065	1817.85
7426	7347	7427	7505	7425	0.065	1817.20
7427	7348	7428	7506	7426	0.065	1819.46
7428	7349	7429	7507	7427	0.065	1822.15
7429	7350	7430	7508	7428	0.065	1823.16
7430	7351	7431	7509	7429	0.065	1823.73
7431	7352	7432	7510	7430	0.065	1823.94
7432	7353	7433	7511	7431	0.065	1824.02
7433	7354	7434	7512	7432	0.065	1825.49
7434	7355	7435	7513	7433	0.065	1825.38
7435	7356	7436	7514	7434	0.065	1825.32
7436	7357	7437	7515	7435	0.065	1825.58
7437	7358	7438	7516	7436	0.065	1825.38
7438	7359	7439	7517	7437	0.065	1826.58
7439	7360	7440	7518	7438	0.065	1827.20
7440	7361	7441	7519	7439	0.065	1827.80
7441	7362	0	7520	7440	0.065	1826.17
7442	7363	7443	7521	0	0.065	1812.40
7443	7364	7444	7522	7442	0.065	1812.70
7444	7365	7445	7523	7443	0.065	1812.77
7445	7366	7446	7524	7444	0.065	1812.22
7446	7367	7447	7525	7445	0.065	1811.71
7447	7368	7448	7526	7446	0.065	1811.19
7448	7369	7449	7527	7447	0.065	1810.70
7449	7370	7450	7528	7448	0.065	1810.44
7450	7371	7451	7529	7449	0.065	1810.17
7451	7372	7452	7530	7450	0.065	1810.05
7452	7373	7453	7531	7451	0.065	1809.92
7453	7374	7454	7532	7452	0.065	1809.88
7454	7375	7455	7533	7453	0.065	1809.79
7455	7376	7456	7534	7454	0.065	1809.60
7456	7377	7457	7535	7455	0.065	1809.69
7457	7378	7458	7536	7456	0.065	1809.76
7458	7379	7459	7537	7457	0.065	1809.78
7459	7380	7460	7538	7458	0.065	1809.96
7460	7381	7461	7539	7459	0.065	1810.10
7461	7382	7462	7540	7460	0.065	1810.26
7462	7383	7463	7541	7461	0.065	1810.57
7463	7384	7464	7542	7462	0.065	1810.90
7464	7385	7465	7543	7463	0.065	1811.21
7465	7386	7466	7544	7464	0.065	1811.58
7466	7387	7467	7545	7465	0.065	1811.83
7467	7388	7468	7546	7466	0.065	1812.05
7468	7389	7469	7547	7467	0.065	1812.22
7469	7390	7470	7548	7468	0.065	1812.37
7470	7391	7471	7549	7469	0.065	1812.33
7471	7392	7472	7550	7470	0.065	1812.17
7472	7393	7473	7551	7471	0.065	1812.15
7473	7394	7474	7552	7472	0.065	1811.84
7474	7395	7475	7553	7473	0.065	1811.19
7475	7396	7476	7554	7474	0.065	1812.02
7476	7397	7477	7555	7475	0.065	1812.29
7477	7398	7478	7556	7476	0.065	1812.12
7478	7399	7479	7557	7477	0.065	1812.09
7479	7400	7480	7558	7478	0.065	1812.23
7480	7401	7481	7559	7479	0.065	1812.00
7481	7402	7482	7560	7480	0.065	1813.01
7482	7403	7483	7561	7481	0.065	1813.68
7483	7404	7484	7562	7482	0.065	1814.33
7484	7405	7485	7563	7483	0.065	1814.79
7485	7406	7486	7564	7484	0.065	1815.17
7486	7407	7487	7565	7485	0.065	1815.44
7487	7408	7488	7566	7486	0.065	1815.96
7488	7409	7489	7567	7487	0.065	1816.33
7489	7410	7490	7568	7488	0.065	1816.55
7490	7411	7491	7569	7489	0.065	1816.27
7491	7412	7492	7570	7490	0.065	1816.10
7492	7413	7493	7571	7491	0.065	1816.41
7493	7414	7494	7572	7492	0.065	1816.61
7494	7415	7495	7573	7493	0.065	1816.99
7495	7416	7496	7574	7494	0.065	1817.31
7496	7417	7497	7575	7495	0.065	1817.44
7497	7418	7498	7576	7496	0.065	1817.78
7498	7419	7499	7577	7497	0.065	1818.08
7499	7420	7500	7578	7498	0.065	1818.13
7500	7421	7501	7579	7499	0.065	1818.64
7501	7422	7502	7580	7500	0.065	1818.80
7502	7423	7503	7581	7501	0.065	1818.99
7503	7424	7504	7582	7502	0.065	1818.04
7504	7425	7505	7583	7503	0.065	1816.42
7505	7426	7506	7584	7504	0.065	1817.05
7506	7427	7507	7585	7505	0.065	1819.42
7507	7428	7508	7586	7506	0.065	1821.51
7508	7429	7509	7587	7507	0.065	1823.00
7509	7430	7510	7588	7508	0.065	1823.31
7510	7431	7511	7589	7509	0.065	1823.37
7511	7432	7512	7590	7510	0.065	1823.84
7512	7433	7513	7591	7511	0.065	1825.08
7513	7434	7514	7592	7512	0.065	1824.67
7514	7435	7515	7593	7513	0.065	1824.39
7515	7436	7516	7594	7514	0.065	1824.80
7516	7437	7517	7595	7515	0.065	1824.95
7517	7438	7518	7596	7516	0.065	1826.28
7518	7439	7519	7597	7517	0.065	1827.02
7519	7440	7520	7598	7518	0.065	1827.86
7520	7441	0	7599	7519	0.065	1826.53
7521	7442	7522	7600	0	0.065	1813.41
7522	7443	7523	7601	7521	0.065	1813.42
7523	7444	7524	7602	7522	0.065	1813.46
7524	7445	7525	7603	7523	0.065	1813.20
7525	7446	7526	7604	7524	0.065	1812.28
7526	7447	7527	7605	7525	0.065	1811.81
7527	7448	7528	7606	7526	0.065	1811.29
7528	7449	7529	7607	7527	0.065	1810.70
7529	7450	7530	7608	7528	0.065	1810.37
7530	7451	7531	7609	7529	0.065	1810.08
7531	7452	7532	7610	7530	0.065	1809.85
7532	7453	7533	7611	7531	0.065	1809.54
7533	7454	7534	7612	7532	0.065	1809.27
7534	7455	7535	7613	7533	0.065	1809.18
7535	7456	7536	7614	7534	0.065	1809.22
7536	7457	7537	7615	7535	0.065	1809.29

7537	7458	7538	7616	7536	0.065	1809.18
7538	7459	7539	7617	7537	0.065	1809.31
7539	7460	7540	7618	7538	0.065	1809.51
7540	7461	7541	7619	7539	0.065	1809.70
7541	7462	7542	7620	7540	0.065	1810.03
7542	7463	7543	7621	7541	0.065	1810.31
7543	7464	7544	7622	7542	0.065	1810.68
7544	7465	7545	7623	7543	0.065	1811.08
7545	7466	7546	7624	7544	0.065	1811.41
7546	7467	7547	7625	7545	0.065	1811.59
7547	7468	7548	7626	7546	0.065	1811.76
7548	7469	7549	7627	7547	0.065	1811.88
7549	7470	7550	7628	7548	0.065	1811.78
7550	7471	7551	7629	7549	0.065	1811.62
7551	7472	7552	7630	7550	0.065	1811.59
7552	7473	7553	7631	7551	0.065	1811.37
7553	7474	7554	7632	7552	0.065	1809.82
7554	7475	7555	7633	7553	0.065	1811.28
7555	7476	7556	7634	7554	0.065	1811.36
7556	7477	7557	7635	7555	0.065	1811.56
7557	7478	7558	7636	7556	0.065	1811.70
7558	7479	7559	7637	7557	0.065	1811.69
7559	7480	7560	7638	7558	0.065	1812.18
7560	7481	7561	7639	7559	0.065	1812.81
7561	7482	7562	7640	7560	0.065	1813.42
7562	7483	7563	7641	7561	0.065	1813.92
7563	7484	7564	7642	7562	0.065	1814.39
7564	7485	7565	7643	7563	0.065	1814.70
7565	7486	7566	7644	7564	0.065	1815.04
7566	7487	7567	7645	7565	0.065	1815.45
7567	7488	7568	7646	7566	0.065	1815.48
7568	7489	7569	7647	7567	0.065	1815.39
7569	7490	7570	7648	7568	0.065	1815.27
7570	7491	7571	7649	7569	0.065	1815.54
7571	7492	7572	7650	7570	0.065	1815.97
7572	7493	7573	7651	7571	0.065	1816.17
7573	7494	7574	7652	7572	0.065	1816.40
7574	7495	7575	7653	7573	0.065	1816.57
7575	7496	7576	7654	7574	0.065	1816.92
7576	7497	7577	7655	7575	0.065	1817.18
7577	7498	7578	7656	7576	0.065	1817.63
7578	7499	7579	7657	7577	0.065	1818.22
7579	7500	7580	7658	7578	0.065	1818.72
7580	7501	7581	7659	7579	0.065	1818.97
7581	7502	7582	7660	7580	0.065	1818.77
7582	7503	7583	7661	7581	0.065	1817.62
7583	7504	7584	7662	7582	0.065	1815.79
7584	7505	7585	7663	7583	0.065	1816.47
7585	7506	7586	7664	7584	0.065	1818.66
7586	7507	7587	7665	7585	0.065	1820.61
7587	7508	7588	7666	7586	0.065	1822.24
7588	7509	7589	7667	7587	0.065	1822.27
7589	7510	7590	7668	7588	0.065	1822.40
7590	7511	7591	7669	7589	0.065	1823.40
7591	7512	7592	7670	7590	0.065	1824.06
7592	7513	7593	7671	7591	0.065	1823.49
7593	7514	7594	7672	7592	0.065	1823.18
7594	7515	7595	7673	7593	0.065	1823.49
7595	7516	7596	7674	7594	0.065	1825.04
7596	7517	7597	7675	7595	0.065	1826.04
7597	7518	7598	7676	7596	0.065	1826.89
7598	7519	7599	7677	7597	0.065	1827.10
7599	7520	0	7678	7598	0.065	1825.65
7600	7521	7601	7680	0	0.065	1814.36
7601	7522	7602	7681	7600	0.065	1814.19
7602	7523	7603	7682	7601	0.065	1814.02
7603	7524	7604	7683	7602	0.065	1813.52
7604	7525	7605	7684	7603	0.065	1812.83
7605	7526	7606	7685	7604	0.065	1812.22
7606	7527	7607	7686	7605	0.065	1811.59
7607	7528	7608	7687	7606	0.065	1811.02
7608	7529	7609	7688	7607	0.065	1810.41
7609	7530	7610	7689	7608	0.065	1810.11
7610	7531	7611	7690	7609	0.065	1809.81
7611	7532	7612	7691	7610	0.065	1809.42
7612	7533	7613	7692	7611	0.065	1809.03
7613	7534	7614	7693	7612	0.065	1808.81
7614	7535	7615	7694	7613	0.065	1808.72
7615	7536	7616	7695	7614	0.065	1808.84
7616	7537	7617	7696	7615	0.065	1808.81
7617	7538	7618	7697	7616	0.065	1808.79
7618	7539	7619	7698	7617	0.065	1809.10
7619	7540	7620	7699	7618	0.065	1809.33
7620	7541	7621	7700	7619	0.065	1809.51
7621	7542	7622	7701	7620	0.065	1809.73
7622	7543	7623	7702	7621	0.065	1810.10
7623	7544	7624	7703	7622	0.065	1810.36
7624	7545	7625	7704	7623	0.065	1810.73
7625	7546	7626	7705	7624	0.065	1811.05
7626	7547	7627	7706	7625	0.065	1811.20
7627	7548	7628	7707	7626	0.065	1811.40
7628	7549	7629	7708	7627	0.065	1811.35
7629	7550	7630	7709	7628	0.065	1811.16
7630	7551	7631	7710	7629	0.065	1811.04
7631	7552	7632	7711	7630	0.065	1810.79
7632	7553	7633	7712	7631	0.065	1810.50
7633	7554	7634	7713	7632	0.065	1810.67
7634	7555	7635	7714	7633	0.065	1810.63
7635	7556	7636	7715	7634	0.065	1810.85
7636	7557	7637	7716	7635	0.065	1810.89
7637	7558	7638	7717	7636	0.065	1811.07
7638	7559	7639	7718	7637	0.065	1811.85
7639	7560	7640	7719	7638	0.065	1812.45
7640	7561	7641	7720	7639	0.065	1813.01
7641	7562	7642	7721	7640	0.065	1813.61
7642	7563	7643	7722	7641	0.065	1813.94
7643	7564	7644	7723	7642	0.065	1814.24
7644	7565	7645	7724	7643	0.065	1814.59
7645	7566	7646	7725	7644	0.065	1814.78
7646	7567	7647	7726	7645	0.065	1814.71
7647	7568	7648	7727	7646	0.065	1814.65
7648	7569	7649	7728	7647	0.065	1814.78
7649	7570	7650	7729	7648	0.065	1814.98
7650	7571	7651	7730	7649	0.065	1815.17
7651	7572	7652	7731	7650	0.065	1815.61
7652	7573	7653	7732	7651	0.065	1815.77
7653	7574	7654	7733	7652	0.065	1816.02
7654	7575	7655	7734	7653	0.065	1816.29
7655	7576	7656	7735	7654	0.065	1816.49
7656	7577	7657	7736	7655	0.065	1817.13
7657	7578	7658	7737	7656	0.065	1817.79
7658	7579	7659	7738	7657	0.065	1818.24
7659	7580	7660	7739	7658	0.065	1818.29
7660	7581	7661	7740	7659	0.065	1817.95
7661	7582	7662	7741	7660	0.065	1816.12
7662	7583	7663	7742	7661	0.065	1814.49
7663	7584	7664	7743	7662	0.065	1815.83
7664	7585	7665	7744	7663	0.065	1817.69
7665	7586	7666	7745	7664	0.065	1819.18
7666	7587	7667	7746	7665	0.065	1821.48
7667	7588	7668	7747	7666	0.065	1820.82
7668	7589	7669	7748	7667	0.065	1821.51
7669	7590	7670	7749	7668	0.065	1822.56
7670	7591	7671	7750	7669	0.065	1822.66
7671	7592	7672	7751	7670	0.065	1822.50
7672	7593	7673	7752	7671	0.065	1820.93
7673	7594	7674	7753	7672	0.065	1822.22
7674	7595	7675	7754	7673	0.065	1824.00
7675	7596	7676	7755	7674	0.065	1825.45
7676	7597	7677	7756	7675	0.065	1825.95
7677	7598	7678	7757	7676	0.065	1825.75
7678	7599	0	7758	7677	0.065	1825.13
7679	0	7680	7760	0	0.065	1815.23
7680	7600	7681	7761	7679	0.065	1815.09
7681	7601	7682	7762	7680	0.065	1814.86
7682	7602	7683	7763	7681	0.065	1814.54
7683	7603	7684	7764	7682	0.065	1814.14
7684	7604	7685	7765	7683	0.065	1813.43
7685	7605	7686	7766	7684	0.065	1812.79
7686	7606	7687	7767	7685	0.065	1812.09
7687	7607	7688	7768	7686	0.065	1811.38
7688	7608	7689	7769	7687	0.065	1810.72
7689	7609	7690	7770	7688	0.065	1810.07
7690	7610	7691	7771	7689	0.065	1809.78
7691	7611	7692	7772	7690	0.065	1809.13
7692	7612	7693	7773	7691	0.065	1808.59
7693	7613	7694	7774	7692	0.065	1808.28
7694	7614	7695	7775	7693	0.065	1808.39
7695	7615	7696	7776	7694	0.065	1808.20
7696	7616	7697	7777	7695	0.065	1808.11
7697	7617	7698	7778	7696	0.065	1808.11
7698	7618	7699	7779	7697	0.065	1808.30
7699	7619	7700	7780	7698	0.065	1808.50
7700	7620	7701	7781	7699	0.065	1808.81
7701	7621	7702	7782	7700	0.065	1809.22
7702	7622	7703	7783	7701	0.065	1809.41
7703	7623	7704	7784	7702	0.065	1809.72
7704	7624	7705	7785	7703	0.065	1809.99
7705	7625	7706	7786	7704	0.065	1810.22
7706	7626	7707	7787	7705	0.065	1810.55
7707	7627	7708	7788	7706	0.065	1810.79
7708	7628	7709	7789	7707	0.065	1810.79
7709	7629	7710	7790	7708	0.065	1810.45
7710	7630	7711	7791	7709	0.065	1810.20
7711	7631	7712	7792	7710	0.065	1810.09
7712	7632	7713	7793	7711	0.065	1809.54
7713	7633	7714	7794	7712	0.065	1810.18
7714	7634	7715	7795	7713	0.065	1810.23
7715	7635	7716	7796	7714	0.065	1810.37
7716	7636	7717	7797	7715	0.065	1810.02
7717	7637	7718	7798	7716	0.065	1810.79
7718	7638	7719	7799	7717	0.065	1811.40
7719	7639	7720	7800	7718	0.065	1811.94
7720	7640	7721	7801	7719	0.065	1812.58
7721	7641	7722	7802	7720	0.065	1813.17
7722	7642	7723	7803	7721	0.065	1813.65
7723	7643	7724	7804	7722	0.065	1813.67
7724	7644	7725	7805	7723	0.065	1813.47
7725	7645	7726	7806	7724	0.065	1813.55
7726	7646	7727	7807	7725	0.065	1813.89

7727	7647	7728	7808	7726	0.065	1813.88
7728	7648	7729	7809	7727	0.065	1813.94
7729	7649	7730	7810	7728	0.065	1814.52
7730	7650	7731	7811	7729	0.065	1814.85
7731	7651	7732	7812	7730	0.065	1814.80
7732	7652	7733	7813	7731	0.065	1814.94
7733	7653	7734	7814	7732	0.065	1815.41
7734	7654	7735	7815	7733	0.065	1815.83
7735	7655	7736	7816	7734	0.065	1816.10
7736	7656	7737	7817	7735	0.065	1816.52
7737	7657	7738	7818	7736	0.065	1817.13
7738	7658	7739	7819	7737	0.065	1817.71
7739	7659	7740	7820	7738	0.065	1818.02
7740	7660	7741	7821	7739	0.065	1818.22
7741	7661	7742	7822	7740	0.065	1816.11
7742	7662	7743	7823	7741	0.065	1814.13
7743	7663	7744	7824	7742	0.065	1815.03
7744	7664	7745	7825	7743	0.065	1817.27
7745	7665	7746	7826	7744	0.065	1817.99
7746	7666	7747	7827	7745	0.065	1818.62
7747	7667	7748	7828	7746	0.065	1819.30
7748	7668	7749	7829	7747	0.065	1820.36
7749	7669	7750	7830	7748	0.065	1821.35
7750	7670	7751	7831	7749	0.065	1821.43
7751	7671	7752	7832	7750	0.065	1820.73
7752	7672	7753	7833	7751	0.065	1820.11
7753	7673	7754	7834	7752	0.065	1821.40
7754	7674	7755	7835	7753	0.065	1823.28
7755	7675	7756	7836	7754	0.065	1825.00
7756	7676	7757	7837	7755	0.065	1825.30
7757	7677	7758	7838	7756	0.065	1825.13
7758	7678	0	7839	7757	0.065	1825.18
7759	0	7760	7840	0	0.065	1815.65
7760	7679	7761	7841	7759	0.065	1815.71
7761	7680	7762	7842	7760	0.065	1815.56
7762	7681	7763	7843	7761	0.065	1815.36
7763	7682	7764	7844	7762	0.065	1815.14
7764	7683	7765	7845	7763	0.065	1814.49
7765	7684	7766	7846	7764	0.065	1813.83
7766	7685	7767	7847	7765	0.065	1813.09
7767	7686	7768	7848	7766	0.065	1812.36
7768	7687	7769	7849	7767	0.065	1811.63
7769	7688	7770	7850	7768	0.065	1810.91
7770	7689	7771	7851	7769	0.065	1810.13
7771	7690	7772	7852	7770	0.065	1809.57
7772	7691	7773	7853	7771	0.065	1808.99
7773	7692	7774	7854	7772	0.065	1808.35
7774	7693	7775	7855	7773	0.065	1808.10
7775	7694	7776	7856	7774	0.065	1807.79
7776	7695	7777	7857	7775	0.065	1807.76
7777	7696	7778	7858	7776	0.065	1807.56
7778	7697	7779	7859	7777	0.065	1807.47
7779	7698	7780	7860	7778	0.065	1807.50
7780	7699	7781	7861	7779	0.065	1807.78
7781	7700	7782	7862	7780	0.065	1808.19
7782	7701	7783	7863	7781	0.065	1808.49
7783	7702	7784	7864	7782	0.065	1808.78
7784	7703	7785	7865	7783	0.065	1809.05
7785	7704	7786	7866	7784	0.065	1809.35
7786	7705	7787	7867	7785	0.065	1809.60
7787	7706	7788	7868	7786	0.065	1809.86
7788	7707	7789	7869	7787	0.065	1810.08
7789	7708	7790	7870	7788	0.065	1810.03
7790	7709	7791	7871	7789	0.065	1809.86
7791	7710	7792	7872	7790	0.065	1809.50
7792	7711	7793	7873	7791	0.065	1809.15
7793	7712	7794	7874	7792	0.065	1809.27
7794	7713	7795	7875	7793	0.065	1809.80
7795	7714	7796	7876	7794	0.065	1809.36
7796	7715	7797	7877	7795	0.065	1809.35
7797	7716	7798	7878	7796	0.065	1809.51
7798	7717	7799	7879	7797	0.065	1810.32
7799	7718	7800	7880	7798	0.065	1810.92
7800	7719	7801	7881	7799	0.065	1811.56
7801	7720	7802	7882	7800	0.065	1812.09
7802	7721	7803	7883	7801	0.065	1812.70
7803	7722	7804	7884	7802	0.065	1813.21
7804	7723	7805	7885	7803	0.065	1813.22
7805	7724	7806	7886	7804	0.065	1812.77
7806	7725	7807	7887	7805	0.065	1812.68
7807	7726	7808	7888	7806	0.065	1812.95
7808	7727	7809	7889	7807	0.065	1812.99
7809	7728	7810	7890	7808	0.065	1813.11
7810	7729	7811	7891	7809	0.065	1813.54
7811	7730	7812	7892	7810	0.065	1814.01
7812	7731	7813	7893	7811	0.065	1814.39
7813	7732	7814	7894	7812	0.065	1814.56
7814	7733	7815	7895	7813	0.065	1814.90
7815	7734	7816	7896	7814	0.065	1815.68
7816	7735	7817	7897	7815	0.065	1815.92
7817	7736	7818	7898	7816	0.065	1816.25
7818	7737	7819	7899	7817	0.065	1817.01
7819	7738	7820	7900	7818	0.065	1817.41
7820	7739	7821	7901	7819	0.065	1818.00
7821	7740	7822	7902	7820	0.065	1818.09
7822	7741	7823	7903	7821	0.065	1815.73
7823	7742	7824	7904	7822	0.065	1813.52
7824	7743	7825	7905	7823	0.065	1814.77
7825	7744	7826	7906	7824	0.065	1816.89
7826	7745	7827	7907	7825	0.065	1817.14
7827	7746	7828	7908	7826	0.065	1816.99
7828	7747	7829	7909	7827	0.065	1818.80
7829	7748	7830	7910	7828	0.065	1820.06
7830	7749	7831	7911	7829	0.065	1820.29
7831	7750	7832	7912	7830	0.065	1819.78
7832	7751	7833	7913	7831	0.065	1819.11
7833	7752	7834	7914	7832	0.065	1818.92
7834	7753	7835	7915	7833	0.065	1820.68
7835	7754	7836	7916	7834	0.065	1822.04
7836	7755	7837	7917	7835	0.065	1823.84
7837	7756	7838	7918	7836	0.065	1823.91
7838	7757	7839	7919	7837	0.065	1824.08
7839	7758	0	7920	7838	0.065	1823.98
7840	7759	7841	7922	0	0.065	1815.98
7841	7760	7842	7923	7840	0.065	1816.07
7842	7761	7843	7924	7841	0.065	1815.96
7843	7762	7844	7925	7842	0.065	1815.79
7844	7763	7845	7926	7843	0.065	1815.57
7845	7764	7846	7927	7844	0.065	1814.71
7846	7765	7847	7928	7845	0.065	1814.04
7847	7766	7848	7929	7846	0.065	1813.35
7848	7767	7849	7930	7847	0.065	1812.55
7849	7768	7850	7931	7848	0.065	1811.88
7850	7769	7851	7932	7849	0.065	1811.16
7851	7770	7852	7933	7850	0.065	1810.38
7852	7771	7853	7934	7851	0.065	1809.47
7853	7772	7854	7935	7852	0.065	1808.56
7854	7773	7855	7936	7853	0.065	1808.13
7855	7774	7856	7937	7854	0.065	1808.01
7856	7775	7857	7938	7855	0.065	1807.65
7857	7776	7858	7939	7856	0.065	1807.24
7858	7777	7859	7940	7857	0.065	1807.06
7859	7778	7860	7941	7858	0.065	1807.01
7860	7779	7861	7942	7859	0.065	1807.05
7861	7780	7862	7943	7860	0.065	1807.34
7862	7781	7863	7944	7861	0.065	1807.63
7863	7782	7864	7945	7862	0.065	1807.89
7864	7783	7865	7946	7863	0.065	1808.10
7865	7784	7866	7947	7864	0.065	1808.46
7866	7785	7867	7948	7865	0.065	1808.92
7867	7786	7868	7949	7866	0.065	1809.10
7868	7787	7869	7950	7867	0.065	1809.28
7869	7788	7870	7951	7868	0.065	1809.56
7870	7789	7871	7952	7869	0.065	1809.57
7871	7790	7872	7953	7870	0.065	1809.48
7872	7791	7873	7954	7871	0.065	1808.95
7873	7792	7874	7955	7872	0.065	1808.96
7874	7793	7875	7956	7873	0.065	1809.30
7875	7794	7876	7957	7874	0.065	1809.27
7876	7795	7877	7958	7875	0.065	1808.87
7877	7796	7878	7959	7876	0.065	1808.83
7878	7797	7879	7960	7877	0.065	1809.29
7879	7798	7880	7961	7878	0.065	1810.09
7880	7799	7881	7962	7879	0.065	1810.54
7881	7800	7882	7963	7880	0.065	1811.35
7882	7801	7883	7964	7881	0.065	1811.77
7883	7802	7884	7965	7882	0.065	1812.16
7884	7803	7885	7966	7883	0.065	1812.59
7885	7804	7886	7967	7884	0.065	1812.74
7886	7805	7887	7968	7885	0.065	1812.30
7887	7806	7888	7969	7886	0.065	1812.26
7888	7807	7889	7970	7887	0.065	1812.41
7889	7808	7890	7971	7888	0.065	1812.54
7890	7809	7891	7972	7889	0.065	1812.53
7891	7810	7892	7973	7890	0.065	1812.66
7892	7811	7893	7974	7891	0.065	1813.36
7893	7812	7894	7975	7892	0.065	1813.91
7894	7813	7895	7976	7893	0.065	1814.31
7895	7814	7896	7977	7894	0.065	1814.54
7896	7815	7897	7978	7895	0.065	1814.98
7897	7816	7898	7979	7896	0.065	1815.23
7898	7817	7899	7980	7897	0.065	1815.73
7899	7818	7900	7981	7898	0.065	1816.23
7900	7819	7901	7982	7899	0.065	1817.03
7901	7820	7902	7983	7900	0.065	1817.83
7902	7821	7903	7984	7901	0.065	1817.65
7903	7822	7904	7985	7902	0.065	1816.30
7904	7823	7905	7986	7903	0.065	1813.53
7905	7824	7906	7987	7904	0.065	1813.46
7906	7825	7907	7988	7905	0.065	1816.23
7907	7826	7908	7989	7906	0.065	1815.87
7908	7827	7909	7990	7907	0.065	1816.32
7909	7828	7910	7991	7908	0.065	1818.61
7910	7829	7911	7992	7909	0.065	1819.65
7911	7830	7912	7993	7910	0.065	1819.71
7912	7831	7913	7994	7911	0.065	1818.58
7913	7832	7914	7995	7912	0.065	1817.93
7914	7833	7915	7996	7913	0.065	1818.35
7915	7834	7916	7997	7914	0.065	1820.00
7916	7835	7917	7998	7915	0.065	1821.41

7917	7836	7918	7999	7916	0.065	1822.87
7918	7837	7919	8000	7917	0.065	1823.32
7919	7838	7920	8001	7918	0.065	1824.57
7920	7839	0	8002	7919	0.065	1823.63
7921	0	7922	8004	0	0.065	1815.94
7922	7840	7923	8005	7921	0.065	1816.36
7923	7841	7924	8006	7922	0.065	1816.38
7924	7842	7925	8007	7923	0.065	1816.18
7925	7843	7926	8008	7924	0.065	1816.03
7926	7844	7927	8009	7925	0.065	1815.75
7927	7845	7928	8010	7926	0.065	1814.98
7928	7846	7929	8011	7927	0.065	1814.15
7929	7847	7930	8012	7928	0.065	1813.44
7930	7848	7931	8013	7929	0.065	1812.77
7931	7849	7932	8014	7930	0.065	1812.03
7932	7850	7933	8015	7931	0.065	1811.21
7933	7851	7934	8016	7932	0.065	1810.50
7934	7852	7935	8017	7933	0.065	1809.66
7935	7853	7936	8018	7934	0.065	1808.87
7936	7854	7937	8019	7935	0.065	1808.16
7937	7855	7938	8020	7936	0.065	1807.84
7938	7856	7939	8021	7937	0.065	1807.62
7939	7857	7940	8022	7938	0.065	1807.01
7940	7858	7941	8023	7939	0.065	1806.65
7941	7859	7942	8024	7940	0.065	1806.64
7942	7860	7943	8025	7941	0.065	1806.72
7943	7861	7944	8026	7942	0.065	1806.89
7944	7862	7945	8027	7943	0.065	1807.08
7945	7863	7946	8028	7944	0.065	1807.29
7946	7864	7947	8029	7945	0.065	1807.67
7947	7865	7948	8030	7946	0.065	1807.98
7948	7866	7949	8031	7947	0.065	1808.31
7949	7867	7950	8032	7948	0.065	1808.60
7950	7868	7951	8033	7949	0.065	1808.85
7951	7869	7952	8034	7950	0.065	1809.04
7952	7870	7953	8035	7951	0.065	1809.06
7953	7871	7954	8036	7952	0.065	1808.90
7954	7872	7955	8037	7953	0.065	1808.32
7955	7873	7956	8038	7954	0.065	1808.18
7956	7874	7957	8039	7955	0.065	1808.78
7957	7875	7958	8040	7956	0.065	1807.32
7958	7876	7959	8041	7957	0.065	1807.86
7959	7877	7960	8042	7958	0.065	1808.45
7960	7878	7961	8043	7959	0.065	1809.04
7961	7879	7962	8044	7960	0.065	1809.85
7962	7880	7963	8045	7961	0.065	1810.29
7963	7881	7964	8046	7962	0.065	1811.06
7964	7882	7965	8047	7963	0.065	1811.42
7965	7883	7966	8048	7964	0.065	1811.76
7966	7884	7967	8049	7965	0.065	1812.06
7967	7885	7968	8050	7966	0.065	1812.17
7968	7886	7969	8051	7967	0.065	1811.64
7969	7887	7970	8052	7968	0.065	1811.54
7970	7888	7971	8053	7969	0.065	1811.66
7971	7889	7972	8054	7970	0.065	1811.72
7972	7890	7973	8055	7971	0.065	1811.90
7973	7891	7974	8056	7972	0.065	1812.24
7974	7892	7975	8057	7973	0.065	1813.01
7975	7893	7976	8058	7974	0.065	1813.43
7976	7894	7977	8059	7975	0.065	1813.95
7977	7895	7978	8060	7976	0.065	1814.15
7978	7896	7979	8061	7977	0.065	1814.41
7979	7897	7980	8062	7978	0.065	1814.74
7980	7898	7981	8063	7979	0.065	1815.29
7981	7899	7982	8064	7980	0.065	1815.79
7982	7900	7983	8065	7981	0.065	1816.29
7983	7901	7984	8066	7982	0.065	1817.14
7984	7902	7985	8067	7983	0.065	1817.10
7985	7903	7986	8068	7984	0.065	1816.78
7986	7904	7987	8069	7985	0.065	1813.10
7987	7905	7988	8070	7986	0.065	1812.78
7988	7906	7989	8071	7987	0.065	1814.42
7989	7907	7990	8072	7988	0.065	1814.37
7990	7908	7991	8073	7989	0.065	1815.72
7991	7909	7992	8074	7990	0.065	1818.45
7992	7910	7993	8075	7991	0.065	1819.12
7993	7911	7994	8076	7992	0.065	1818.21
7994	7912	7995	8077	7993	0.065	1816.48
7995	7913	7996	8078	7994	0.065	1816.84
7996	7914	7997	8079	7995	0.065	1818.56
7997	7915	7998	8080	7996	0.065	1819.61
7998	7916	7999	8081	7997	0.065	1820.87
7999	7917	8000	8082	7998	0.065	1822.09
8000	7918	8001	8083	7999	0.065	1822.38
8001	7919	8002	8084	8000	0.065	1822.34
8002	7920	0	8085	8001	0.065	1822.36
8003	0	8004	8087	0	0.065	1815.76
8004	7921	8005	8088	8003	0.065	1816.63
8005	7922	8006	8089	8004	0.065	1816.93
8006	7923	8007	8090	8005	0.065	1816.77
8007	7924	8008	8091	8006	0.065	1816.50
8008	7925	8009	8092	8007	0.065	1816.17
8009	7926	8010	8093	8008	0.065	1815.94
8010	7927	8011	8094	8009	0.065	1815.11
8011	7928	8012	8095	8010	0.065	1814.34
8012	7929	8013	8096	8011	0.065	1813.51
8013	7930	8014	8097	8012	0.065	1812.80
8014	7931	8015	8098	8013	0.065	1812.09
8015	7932	8016	8099	8014	0.065	1811.27
8016	7933	8017	8100	8015	0.065	1810.52
8017	7934	8018	8101	8016	0.065	1809.74
8018	7935	8019	8102	8017	0.065	1808.98
8019	7936	8020	8103	8018	0.065	1808.37
8020	7937	8021	8104	8019	0.065	1807.75
8021	7938	8022	8105	8020	0.065	1807.64
8022	7939	8023	8106	8021	0.065	1807.06
8023	7940	8024	8107	8022	0.065	1806.58
8024	7941	8025	8108	8023	0.065	1806.45
8025	7942	8026	8109	8024	0.065	1806.52
8026	7943	8027	8110	8025	0.065	1806.52
8027	7944	8028	8111	8026	0.065	1806.52
8028	7945	8029	8112	8027	0.065	1806.77
8029	7946	8030	8113	8028	0.065	1806.97
8030	7947	8031	8114	8029	0.065	1807.32
8031	7948	8032	8115	8030	0.065	1807.75
8032	7949	8033	8116	8031	0.065	1807.99
8033	7950	8034	8117	8032	0.065	1808.36
8034	7951	8035	8118	8033	0.065	1808.51
8035	7952	8036	8119	8034	0.065	1808.49
8036	7953	8037	8120	8035	0.065	1808.36
8037	7954	8038	8121	8036	0.065	1807.92
8038	7955	8039	8122	8037	0.065	1807.99
8039	7956	8040	8123	8038	0.065	1808.04
8040	7957	8041	8124	8039	0.065	1807.62
8041	7958	8042	8125	8040	0.065	1807.65
8042	7959	8043	8126	8041	0.065	1808.25
8043	7960	8044	8127	8042	0.065	1808.51
8044	7961	8045	8128	8043	0.065	1809.31
8045	7962	8046	8129	8044	0.065	1809.99
8046	7963	8047	8130	8045	0.065	1810.69
8047	7964	8048	8131	8046	0.065	1810.97
8048	7965	8049	8132	8047	0.065	1811.32
8049	7966	8050	8133	8048	0.065	1811.56
8050	7967	8051	8134	8049	0.065	1811.58
8051	7968	8052	8135	8050	0.065	1811.12
8052	7969	8053	8136	8051	0.065	1810.73
8053	7970	8054	8137	8052	0.065	1810.75
8054	7971	8055	8138	8053	0.065	1811.16
8055	7972	8056	8139	8054	0.065	1811.53
8056	7973	8057	8140	8055	0.065	1811.92
8057	7974	8058	8141	8056	0.065	1812.56
8058	7975	8059	8142	8057	0.065	1812.97
8059	7976	8060	8143	8058	0.065	1813.33
8060	7977	8061	8144	8059	0.065	1813.77
8061	7978	8062	8145	8060	0.065	1814.03
8062	7979	8063	8146	8061	0.065	1814.16
8063	7980	8064	8147	8062	0.065	1814.78
8064	7981	8065	8148	8063	0.065	1815.53
8065	7982	8066	8149	8064	0.065	1816.35
8066	7983	8067	8150	8065	0.065	1816.79
8067	7984	8068	8151	8066	0.065	1816.64
8068	7985	8069	8152	8067	0.065	1816.28
8069	7986	8070	8153	8068	0.065	1813.73
8070	7987	8071	8154	8069	0.065	1812.61
8071	7988	8072	8155	8070	0.065	1812.75
8072	7989	8073	8156	8071	0.065	1814.06
8073	7990	8074	8157	8072	0.065	1815.11
8074	7991	8075	8158	8073	0.065	1817.22
8075	7992	8076	8159	8074	0.065	1818.25
8076	7993	8077	8160	8075	0.065	1816.84
8077	7994	8078	8161	8076	0.065	1814.85
8078	7995	8079	8162	8077	0.065	1816.55
8079	7996	8080	8163	8078	0.065	1817.62
8080	7997	8081	8164	8079	0.065	1818.69
8081	7998	8082	8165	8080	0.065	1820.02
8082	7999	8083	8166	8081	0.065	1821.31
8083	8000	8084	8167	8082	0.065	1821.88
8084	8001	8085	8168	8083	0.065	1821.62
8085	8002	0	8169	8084	0.065	1821.35
8086	0	8087	8171	0	0.065	1815.20
8087	8003	8088	8172	8086	0.065	1816.52
8088	8004	8089	8173	8087	0.065	1817.40
8089	8005	8090	8174	8088	0.065	1817.49
8090	8006	8091	8175	8089	0.065	1817.20
8091	8007	8092	8176	8090	0.065	1816.87
8092	8008	8093	8177	8091	0.065	1816.52
8093	8009	8094	8178	8092	0.065	1816.03
8094	8010	8095	8179	8093	0.065	1815.16
8095	8011	8096	8180	8094	0.065	1814.33
8096	8012	8097	8181	8095	0.065	1813.57
8097	8013	8098	8182	8096	0.065	1812.86
8098	8014	8099	8183	8097	0.065	1812.13
8099	8015	8100	8184	8098	0.065	1811.31
8100	8016	8101	8185	8099	0.065	1810.50
8101	8017	8102	8186	8100	0.065	1809.80
8102	8018	8103	8187	8101	0.065	1809.15
8103	8019	8104	8188	8102	0.065	1808.57
8104	8020	8105	8189	8103	0.065	1807.87
8105	8021	8106	8190	8104	0.065	1807.52
8106	8022	8107	8191	8105	0.065	1807.07

8107	8023	8108	8192	8106	0.065	1806.41
8108	8024	8109	8193	8107	0.065	1806.43
8109	8025	8110	8194	8108	0.065	1806.38
8110	8026	8111	8195	8109	0.065	1806.24
8111	8027	8112	8196	8110	0.065	1806.13
8112	8028	8113	8197	8111	0.065	1806.20
8113	8029	8114	8198	8112	0.065	1806.31
8114	8030	8115	8199	8113	0.065	1806.56
8115	8031	8116	8200	8114	0.065	1807.02
8116	8032	8117	8201	8115	0.065	1807.36
8117	8033	8118	8202	8116	0.065	1807.72
8118	8034	8119	8203	8117	0.065	1808.00
8119	8035	8120	8204	8118	0.065	1807.94
8120	8036	8121	8205	8119	0.065	1807.79
8121	8037	8122	8206	8120	0.065	1807.58
8122	8038	8123	8207	8121	0.065	1806.50
8123	8039	8124	8208	8122	0.065	1806.00
8124	8040	8125	8209	8123	0.065	1805.80
8125	8041	8126	8210	8124	0.065	1806.00
8126	8042	8127	8211	8125	0.065	1807.00
8127	8043	8128	8212	8126	0.065	1808.27
8128	8044	8129	8213	8127	0.065	1808.98
8129	8045	8130	8214	8128	0.065	1809.35
8130	8046	8131	8215	8129	0.065	1810.05
8131	8047	8132	8216	8130	0.065	1810.40
8132	8048	8133	8217	8131	0.065	1810.69
8133	8049	8134	8218	8132	0.065	1810.99
8134	8050	8135	8219	8133	0.065	1811.20
8135	8051	8136	8220	8134	0.065	1810.91
8136	8052	8137	8221	8135	0.065	1810.08
8137	8053	8138	8222	8136	0.065	1810.42
8138	8054	8139	8223	8137	0.065	1810.83
8139	8055	8140	8224	8138	0.065	1811.15
8140	8056	8141	8225	8139	0.065	1811.78
8141	8057	8142	8226	8140	0.065	1812.21
8142	8058	8143	8227	8141	0.065	1812.56
8143	8059	8144	8228	8142	0.065	1812.98
8144	8060	8145	8229	8143	0.065	1813.35
8145	8061	8146	8230	8144	0.065	1813.73
8146	8062	8147	8231	8145	0.065	1813.91
8147	8063	8148	8232	8146	0.065	1814.31
8148	8064	8149	8233	8147	0.065	1815.01
8149	8065	8150	8234	8148	0.065	1815.74
8150	8066	8151	8235	8149	0.065	1816.34
8151	8067	8152	8236	8150	0.065	1816.10
8152	8068	8153	8237	8151	0.065	1815.54
8153	8069	8154	8238	8152	0.065	1813.79
8154	8070	8155	8239	8153	0.065	1811.50
8155	8071	8156	8240	8154	0.065	1812.66
8156	8072	8157	8241	8155	0.065	1812.90
8157	8073	8158	8242	8156	0.065	1814.21
8158	8074	8159	8243	8157	0.065	1815.65
8159	8075	8160	8244	8158	0.065	1816.54
8160	8076	8161	8245	8159	0.065	1815.23
8161	8077	8162	8246	8160	0.065	1813.66
8162	8078	8163	8247	8161	0.065	1815.95
8163	8079	8164	8248	8162	0.065	1816.95
8164	8080	8165	8249	8163	0.065	1817.88
8165	8081	8166	8250	8164	0.065	1819.28
8166	8082	8167	8251	8165	0.065	1820.51
8167	8083	8168	8252	8166	0.065	1821.50
8168	8084	8169	8253	8167	0.065	1821.78
8169	8085	0	8254	8168	0.065	1820.54
8170	0	8171	8255	0	0.065	1814.61
8171	8086	8172	8256	8170	0.065	1815.96
8172	8087	8173	8257	8171	0.065	1817.29
8173	8088	8174	8258	8172	0.065	1818.14
8174	8089	8175	8259	8173	0.065	1818.04
8175	8090	8176	8260	8174	0.065	1817.59
8176	8091	8177	8261	8175	0.065	1817.23
8177	8092	8178	8262	8176	0.065	1816.87
8178	8093	8179	8263	8177	0.065	1816.38
8179	8094	8180	8264	8178	0.065	1815.31
8180	8095	8181	8265	8179	0.065	1814.38
8181	8096	8182	8266	8180	0.065	1813.72
8182	8097	8183	8267	8181	0.065	1812.97
8183	8098	8184	8268	8182	0.065	1812.29
8184	8099	8185	8269	8183	0.065	1811.69
8185	8100	8186	8270	8184	0.065	1811.01
8186	8101	8187	8271	8185	0.065	1810.31
8187	8102	8188	8272	8186	0.065	1809.34
8188	8103	8189	8273	8187	0.065	1808.67
8189	8104	8190	8274	8188	0.065	1807.90
8190	8105	8191	8275	8189	0.065	1807.49
8191	8106	8192	8276	8190	0.065	1806.94
8192	8107	8193	8277	8191	0.065	1806.28
8193	8108	8194	8278	8192	0.065	1806.27
8194	8109	8195	8279	8193	0.065	1806.00
8195	8110	8196	8280	8194	0.065	1805.78
8196	8111	8197	8281	8195	0.065	1805.64
8197	8112	8198	8282	8196	0.065	1805.65
8198	8113	8199	8283	8197	0.065	1805.69
8199	8114	8200	8284	8198	0.065	1805.89
8200	8115	8201	8285	8199	0.065	1806.34
8201	8116	8202	8286	8200	0.065	1806.72
8202	8117	8203	8287	8201	0.065	1807.12
8203	8118	8204	8288	8202	0.065	1807.34
8204	8119	8205	8289	8203	0.065	1807.31
8205	8120	8206	8290	8204	0.065	1807.14
8206	8121	8207	8291	8205	0.065	1806.82
8207	8122	8208	8292	8206	0.065	1805.24
8208	8123	8209	8293	8207	0.065	1806.41
8209	8124	8210	8294	8208	0.065	1806.36
8210	8125	8211	8295	8209	0.065	1806.46
8211	8126	8212	8296	8210	0.065	1807.50
8212	8127	8213	8297	8211	0.065	1807.98
8213	8128	8214	8298	8212	0.065	1808.66
8214	8129	8215	8299	8213	0.065	1808.90
8215	8130	8216	8300	8214	0.065	1809.34
8216	8131	8217	8301	8215	0.065	1809.90
8217	8132	8218	8302	8216	0.065	1810.25
8218	8133	8219	8303	8217	0.065	1810.48
8219	8134	8220	8304	8218	0.065	1810.89
8220	8135	8221	8305	8219	0.065	1810.49
8221	8136	8222	8306	8220	0.065	1809.61
8222	8137	8223	8307	8221	0.065	1810.17
8223	8138	8224	8308	8222	0.065	1810.32
8224	8139	8225	8309	8223	0.065	1810.66
8225	8140	8226	8310	8224	0.065	1811.24
8226	8141	8227	8311	8225	0.065	1811.83
8227	8142	8228	8312	8226	0.065	1812.07
8228	8143	8229	8313	8227	0.065	1812.46
8229	8144	8230	8314	8228	0.065	1813.11
8230	8145	8231	8315	8229	0.065	1813.22
8231	8146	8232	8316	8230	0.065	1813.54
8232	8147	8233	8317	8231	0.065	1813.77
8233	8148	8234	8318	8232	0.065	1814.38
8234	8149	8235	8319	8233	0.065	1815.03
8235	8150	8236	8320	8234	0.065	1815.75
8236	8151	8237	8321	8235	0.065	1815.58
8237	8152	8238	8322	8236	0.065	1815.30
8238	8153	8239	8323	8237	0.065	1814.14
8239	8154	8240	8324	8238	0.065	1813.15
8240	8155	8241	8325	8239	0.065	1811.20
8241	8156	8242	8326	8240	0.065	1811.65
8242	8157	8243	8327	8241	0.065	1812.97
8243	8158	8244	8328	8242	0.065	1814.62
8244	8159	8245	8329	8243	0.065	1815.27
8245	8160	8246	8330	8244	0.065	1813.41
8246	8161	8247	8331	8245	0.065	1813.39
8247	8162	8248	8332	8246	0.065	1815.60
8248	8163	8249	8333	8247	0.065	1816.07
8249	8164	8250	8334	8248	0.065	1817.17
8250	8165	8251	8335	8249	0.065	1818.76
8251	8166	8252	8336	8250	0.065	1819.97
8252	8167	8253	8337	8251	0.065	1820.90
8253	8168	8254	8338	8252	0.065	1820.63
8254	8169	0	8339	8253	0.065	1819.70
8255	8170	8256	8341	0	0.065	1815.19
8256	8171	8257	8342	8255	0.065	1816.53
8257	8172	8258	8343	8256	0.065	1817.61
8258	8173	8259	8344	8257	0.065	1818.19
8259	8174	8260	8345	8258	0.065	1818.21
8260	8175	8261	8346	8259	0.065	1817.60
8261	8176	8262	8347	8260	0.065	1817.37
8262	8177	8263	8348	8261	0.065	1816.95
8263	8178	8264	8349	8262	0.065	1816.33
8264	8179	8265	8350	8263	0.065	1815.44
8265	8180	8266	8351	8264	0.065	1814.53
8266	8181	8267	8352	8265	0.065	1813.84
8267	8182	8268	8353	8266	0.065	1813.16
8268	8183	8269	8354	8267	0.065	1812.50
8269	8184	8270	8355	8268	0.065	1811.82
8270	8185	8271	8356	8269	0.065	1811.08
8271	8186	8272	8357	8270	0.065	1810.37
8272	8187	8273	8358	8271	0.065	1809.52
8273	8188	8274	8359	8272	0.065	1808.78
8274	8189	8275	8360	8273	0.065	1808.22
8275	8190	8276	8361	8274	0.065	1807.40
8276	8191	8277	8362	8275	0.065	1806.68
8277	8192	8278	8363	8276	0.065	1806.07
8278	8193	8279	8364	8277	0.065	1805.74
8279	8194	8280	8365	8278	0.065	1806.13
8280	8195	8281	8366	8279	0.065	1805.35
8281	8196	8282	8367	8280	0.065	1805.30
8282	8197	8283	8368	8281	0.065	1805.21
8283	8198	8284	8369	8282	0.065	1805.19
8284	8199	8285	8370	8283	0.065	1805.34
8285	8200	8286	8371	8284	0.065	1805.59
8286	8201	8287	8372	8285	0.065	1805.98
8287	8202	8288	8373	8286	0.065	1806.49
8288	8203	8289	8374	8287	0.065	1806.61
8289	8204	8290	8375	8288	0.065	1806.59
8290	8205	8291	8376	8289	0.065	1806.57
8291	8206	8292	8377	8290	0.065	1806.31
8292	8207	8293	8378	8291	0.065	1806.46
8293	8208	8294	8379	8292	0.065	1806.12
8294	8209	8295	8380	8293	0.065	1805.36
8295	8210	8296	8381	8294	0.065	1806.44
8296	8211	8297	8382	8295	0.065	1806.99

8297	8212	8298	8383	8296	0.065	1807.24
8298	8213	8299	8384	8297	0.065	1808.03
8299	8214	8300	8385	8298	0.065	1808.41
8300	8215	8301	8386	8299	0.065	1808.90
8301	8216	8302	8387	8300	0.065	1809.39
8302	8217	8303	8388	8301	0.065	1810.10
8303	8218	8304	8389	8302	0.065	1810.60
8304	8219	8305	8390	8303	0.065	1810.50
8305	8220	8306	8391	8304	0.065	1810.04
8306	8221	8307	8392	8305	0.065	1809.11
8307	8222	8308	8393	8306	0.065	1809.33
8308	8223	8309	8394	8307	0.065	1809.43
8309	8224	8310	8395	8308	0.065	1809.90
8310	8225	8311	8396	8309	0.065	1810.47
8311	8226	8312	8397	8310	0.065	1811.01
8312	8227	8313	8398	8311	0.065	1811.44
8313	8228	8314	8399	8312	0.065	1811.74
8314	8229	8315	8400	8313	0.065	1812.16
8315	8230	8316	8401	8314	0.065	1812.47
8316	8231	8317	8402	8315	0.065	1813.06
8317	8232	8318	8403	8316	0.065	1813.32
8318	8233	8319	8404	8317	0.065	1813.78
8319	8234	8320	8405	8318	0.065	1814.38
8320	8235	8321	8406	8319	0.065	1815.07
8321	8236	8322	8407	8320	0.065	1815.12
8322	8237	8323	8408	8321	0.065	1814.59
8323	8238	8324	8409	8322	0.065	1814.47
8324	8239	8325	8410	8323	0.065	1813.59
8325	8240	8326	8411	8324	0.065	1811.43
8326	8241	8327	8412	8325	0.065	1810.53
8327	8242	8328	8413	8326	0.065	1810.92
8328	8243	8329	8414	8327	0.065	1813.34
8329	8244	8330	8415	8328	0.065	1813.18
8330	8245	8331	8416	8329	0.065	1810.62
8331	8246	8332	8417	8330	0.065	1813.21
8332	8247	8333	8418	8331	0.065	1814.77
8333	8248	8334	8419	8332	0.065	1814.57
8334	8249	8335	8420	8333	0.065	1816.62
8335	8250	8336	8421	8334	0.065	1818.48
8336	8251	8337	8422	8335	0.065	1819.55
8337	8252	8338	8423	8336	0.065	1820.21
8338	8253	8339	8424	8337	0.065	1819.72
8339	8254	0	8425	8338	0.065	1818.36
8340	0	8341	8427	0	0.065	1814.64
8341	8255	8342	8428	8340	0.065	1815.66
8342	8256	8343	8429	8341	0.065	1816.94
8343	8257	8344	8430	8342	0.065	1817.75
8344	8258	8345	8431	8343	0.065	1818.14
8345	8259	8346	8432	8344	0.065	1818.12
8346	8260	8347	8433	8345	0.065	1817.65
8347	8261	8348	8434	8346	0.065	1817.20
8348	8262	8349	8435	8347	0.065	1816.82
8349	8263	8350	8436	8348	0.065	1816.30
8350	8264	8351	8437	8349	0.065	1815.34
8351	8265	8352	8438	8350	0.065	1815.16
8352	8266	8353	8439	8351	0.065	1814.22
8353	8267	8354	8440	8352	0.065	1813.29
8354	8268	8355	8441	8353	0.065	1812.58
8355	8269	8356	8442	8354	0.065	1811.94
8356	8270	8357	8443	8355	0.065	1811.20
8357	8271	8358	8444	8356	0.065	1810.41
8358	8272	8359	8445	8357	0.065	1809.73
8359	8273	8360	8446	8358	0.065	1808.88
8360	8274	8361	8447	8359	0.065	1808.25
8361	8275	8362	8448	8360	0.065	1807.46
8362	8276	8363	8449	8361	0.065	1806.70
8363	8277	8364	8450	8362	0.065	1805.87
8364	8278	8365	8451	8363	0.065	1805.34
8365	8279	8366	8452	8364	0.065	1805.31
8366	8280	8367	8453	8365	0.065	1805.63
8367	8281	8368	8454	8366	0.065	1804.53
8368	8282	8369	8455	8367	0.065	1804.45
8369	8283	8370	8456	8368	0.065	1804.49
8370	8284	8371	8457	8369	0.065	1804.58
8371	8285	8372	8458	8370	0.065	1804.81
8372	8286	8373	8459	8371	0.065	1805.52
8373	8287	8374	8460	8372	0.065	1805.88
8374	8288	8375	8461	8373	0.065	1806.11
8375	8289	8376	8462	8374	0.065	1806.05
8376	8290	8377	8463	8375	0.065	1805.87
8377	8291	8378	8464	8376	0.065	1806.03
8378	8292	8379	8465	8377	0.065	1805.68
8379	8293	8380	8466	8378	0.065	1805.34
8380	8294	8381	8467	8379	0.065	1805.36
8381	8295	8382	8468	8380	0.065	1806.68
8382	8296	8383	8469	8381	0.065	1806.84
8383	8297	8384	8470	8382	0.065	1806.90
8384	8298	8385	8471	8383	0.065	1807.23
8385	8299	8386	8472	8384	0.065	1808.04
8386	8300	8387	8473	8385	0.065	1808.74
8387	8301	8388	8474	8386	0.065	1808.91
8388	8302	8389	8475	8387	0.065	1809.24
8389	8303	8390	8476	8388	0.065	1809.56
8390	8304	8391	8477	8389	0.065	1809.87
8391	8305	8392	8478	8390	0.065	1809.40
8392	8306	8393	8479	8391	0.065	1808.88
8393	8307	8394	8480	8392	0.065	1808.57
8394	8308	8395	8481	8393	0.065	1808.77
8395	8309	8396	8482	8394	0.065	1809.27
8396	8310	8397	8483	8395	0.065	1809.84
8397	8311	8398	8484	8396	0.065	1810.49
8398	8312	8399	8485	8397	0.065	1810.82
8399	8313	8400	8486	8398	0.065	1810.97
8400	8314	8401	8487	8399	0.065	1811.21
8401	8315	8402	8488	8400	0.065	1812.43
8402	8316	8403	8489	8401	0.065	1812.37
8403	8317	8404	8490	8402	0.065	1812.89
8404	8318	8405	8491	8403	0.065	1813.47
8405	8319	8406	8492	8404	0.065	1813.75
8406	8320	8407	8493	8405	0.065	1814.42
8407	8321	8408	8494	8406	0.065	1814.59
8408	8322	8409	8495	8407	0.065	1814.43
8409	8323	8410	8496	8408	0.065	1816.38
8410	8324	8411	8497	8409	0.065	1813.79
8411	8325	8412	8498	8410	0.065	1811.79
8412	8326	8413	8499	8411	0.065	1810.41
8413	8327	8414	8500	8412	0.065	1809.52
8414	8328	8415	8501	8413	0.065	1810.99
8415	8329	8416	8502	8414	0.065	1811.52
8416	8330	8417	8503	8415	0.065	1809.21
8417	8331	8418	8504	8416	0.065	1813.32
8418	8332	8419	8505	8417	0.065	1814.10
8419	8333	8420	8506	8418	0.065	1814.28
8420	8334	8421	8507	8419	0.065	1816.15
8421	8335	8422	8508	8420	0.065	1817.49
8422	8336	8423	8509	8421	0.065	1818.58
8423	8337	8424	8510	8422	0.065	1819.15
8424	8338	8425	8511	8423	0.065	1818.47
8425	8339	0	8512	8424	0.065	1817.45
8426	0	8427	8514	0	0.065	1814.48
8427	8340	8428	8515	8426	0.065	1815.30
8428	8341	8429	8516	8427	0.065	1816.10
8429	8342	8430	8517	8428	0.065	1816.91
8430	8343	8431	8518	8429	0.065	1817.70
8431	8344	8432	8519	8430	0.065	1818.18
8432	8345	8433	8520	8431	0.065	1818.23
8433	8346	8434	8521	8432	0.065	1818.01
8434	8347	8435	8522	8433	0.065	1817.39
8435	8348	8436	8523	8434	0.065	1816.88
8436	8349	8437	8524	8435	0.065	1816.50
8437	8350	8438	8525	8436	0.065	1815.63
8438	8351	8439	8526	8437	0.065	1815.32
8439	8352	8440	8527	8438	0.065	1814.63
8440	8353	8441	8528	8439	0.065	1813.61
8441	8354	8442	8529	8440	0.065	1812.72
8442	8355	8443	8530	8441	0.065	1811.99
8443	8356	8444	8531	8442	0.065	1811.29
8444	8357	8445	8532	8443	0.065	1810.49
8445	8358	8446	8533	8444	0.065	1809.79
8446	8359	8447	8534	8445	0.065	1809.25
8447	8360	8448	8535	8446	0.065	1808.69
8448	8361	8449	8536	8447	0.065	1807.79
8449	8362	8450	8537	8448	0.065	1806.90
8450	8363	8451	8538	8449	0.065	1805.88
8451	8364	8452	8539	8450	0.065	1805.25
8452	8365	8453	8540	8451	0.065	1804.87
8453	8366	8454	8541	8452	0.065	1804.54
8454	8367	8455	8542	8453	0.065	1804.85
8455	8368	8456	8543	8454	0.065	1804.39
8456	8369	8457	8544	8455	0.065	1804.03
8457	8370	8458	8545	8456	0.065	1803.95
8458	8371	8459	8546	8457	0.065	1804.07
8459	8372	8460	8547	8458	0.065	1804.54
8460	8373	8461	8548	8459	0.065	1805.02
8461	8374	8462	8549	8460	0.065	1805.45
8462	8375	8463	8550	8461	0.065	1805.63
8463	8376	8464	8551	8462	0.065	1805.51
8464	8377	8465	8552	8463	0.065	1805.53
8465	8378	8466	8553	8464	0.065	1805.30
8466	8379	8467	8554	8465	0.065	1804.42
8467	8380	8468	8555	8466	0.065	1805.55
8468	8381	8469	8556	8467	0.065	1806.12
8469	8382	8470	8557	8468	0.065	1806.13
8470	8383	8471	8558	8469	0.065	1806.48
8471	8384	8472	8559	8470	0.065	1806.82
8472	8385	8473	8560	8471	0.065	1807.24
8473	8386	8474	8561	8472	0.065	1807.68
8474	8387	8475	8562	8473	0.065	1808.09
8475	8388	8476	8563	8474	0.065	1808.50
8476	8389	8477	8564	8475	0.065	1808.94
8477	8390	8478	8565	8476	0.065	1808.77
8478	8391	8479	8566	8477	0.065	1808.39
8479	8392	8480	8567	8478	0.065	1808.05
8480	8393	8481	8568	8479	0.065	1808.19
8481	8394	8482	8569	8480	0.065	1808.35
8482	8395	8483	8570	8481	0.065	1808.69
8483	8396	8484	8571	8482	0.065	1809.25
8484	8397	8485	8572	8483	0.065	1809.83
8485	8398	8486	8573	8484	0.065	1810.11
8486	8399	8487	8574	8485	0.065	1810.25

8487	8400	8488	8575	8486	0.065	1810.69
8488	8401	8489	8576	8487	0.065	1811.16
8489	8402	8490	8577	8488	0.065	1811.83
8490	8403	8491	8578	8489	0.065	1812.46
8491	8404	8492	8579	8490	0.065	1812.97
8492	8405	8493	8580	8491	0.065	1813.61
8493	8406	8494	8581	8492	0.065	1813.81
8494	8407	8495	8582	8493	0.065	1813.83
8495	8408	8496	8583	8494	0.065	1813.83
8496	8409	8497	8584	8495	0.065	1813.66
8497	8410	8498	8585	8496	0.065	1813.50
8498	8411	8499	8586	8497	0.065	1811.99
8499	8412	8500	8587	8498	0.065	1810.60
8500	8413	8501	8588	8499	0.065	1809.34
8501	8414	8502	8589	8500	0.065	1808.58
8502	8415	8503	8590	8501	0.065	1809.03
8503	8416	8504	8591	8502	0.065	1808.39
8504	8417	8505	8592	8503	0.065	1811.21
8505	8418	8506	8593	8504	0.065	1812.33
8506	8419	8507	8594	8505	0.065	1814.27
8507	8420	8508	8595	8506	0.065	1815.68
8508	8421	8509	8596	8507	0.065	1816.71
8509	8422	8510	8597	8508	0.065	1817.42
8510	8423	8511	8598	8509	0.065	1817.31
8511	8424	8512	8599	8510	0.065	1816.42
8512	8425	0	8600	8511	0.065	1815.96
8513	0	8514	8601	0	0.065	1814.49
8514	8426	8515	8602	8513	0.065	1815.14
8515	8427	8516	8603	8514	0.065	1815.87
8516	8428	8517	8604	8515	0.065	1816.58
8517	8429	8518	8605	8516	0.065	1817.30
8518	8430	8519	8606	8517	0.065	1818.12
8519	8431	8520	8607	8518	0.065	1818.50
8520	8432	8521	8608	8519	0.065	1818.56
8521	8433	8522	8609	8520	0.065	1818.30
8522	8434	8523	8610	8521	0.065	1817.66
8523	8435	8524	8611	8522	0.065	1817.14
8524	8436	8525	8612	8523	0.065	1816.54
8525	8437	8526	8613	8524	0.065	1815.86
8526	8438	8527	8614	8525	0.065	1815.26
8527	8439	8528	8615	8526	0.065	1814.66
8528	8440	8529	8616	8527	0.065	1813.94
8529	8441	8530	8617	8528	0.065	1812.87
8530	8442	8531	8618	8529	0.065	1812.15
8531	8443	8532	8619	8530	0.065	1811.42
8532	8444	8533	8620	8531	0.065	1810.65
8533	8445	8534	8621	8532	0.065	1809.84
8534	8446	8535	8622	8533	0.065	1809.45
8535	8447	8536	8623	8534	0.065	1808.71
8536	8448	8537	8624	8535	0.065	1808.02
8537	8449	8538	8625	8536	0.065	1807.06
8538	8450	8539	8626	8537	0.065	1806.28
8539	8451	8540	8627	8538	0.065	1805.48
8540	8452	8541	8628	8539	0.065	1804.87
8541	8453	8542	8629	8540	0.065	1804.42
8542	8454	8543	8630	8541	0.065	1804.30
8543	8455	8544	8631	8542	0.065	1803.98
8544	8456	8545	8632	8543	0.065	1803.64
8545	8457	8546	8633	8544	0.065	1803.55
8546	8458	8547	8634	8545	0.065	1803.50
8547	8459	8548	8635	8546	0.065	1803.86
8548	8460	8549	8636	8547	0.065	1804.29
8549	8461	8550	8637	8548	0.065	1804.86
8550	8462	8551	8638	8549	0.065	1805.10
8551	8463	8552	8639	8550	0.065	1804.86
8552	8464	8553	8640	8551	0.065	1804.89
8553	8465	8554	8641	8552	0.065	1804.35
8554	8466	8555	8642	8553	0.065	1804.74
8555	8467	8556	8643	8554	0.065	1805.32
8556	8468	8557	8644	8555	0.065	1805.42
8557	8469	8558	8645	8556	0.065	1805.63
8558	8470	8559	8646	8557	0.065	1806.30
8559	8471	8560	8647	8558	0.065	1806.41
8560	8472	8561	8648	8559	0.065	1806.97
8561	8473	8562	8649	8560	0.065	1807.19
8562	8474	8563	8650	8561	0.065	1807.52
8563	8475	8564	8651	8562	0.065	1807.94
8564	8476	8565	8652	8563	0.065	1808.05
8565	8477	8566	8653	8564	0.065	1807.84
8566	8478	8567	8654	8565	0.065	1807.71
8567	8479	8568	8655	8566	0.065	1807.87
8568	8480	8569	8656	8567	0.065	1807.41
8569	8481	8570	8657	8568	0.065	1807.81
8570	8482	8571	8658	8569	0.065	1808.21
8571	8483	8572	8659	8570	0.065	1809.20
8572	8484	8573	8660	8571	0.065	1809.44
8573	8485	8574	8661	8572	0.065	1809.67
8574	8486	8575	8662	8573	0.065	1809.82
8575	8487	8576	8663	8574	0.065	1809.99
8576	8488	8577	8664	8575	0.065	1810.52
8577	8489	8578	8665	8576	0.065	1811.22
8578	8490	8579	8666	8577	0.065	1811.62
8579	8491	8580	8667	8578	0.065	1812.09
8580	8492	8581	8668	8579	0.065	1812.95
8581	8493	8582	8669	8580	0.065	1813.24
8582	8494	8583	8670	8581	0.065	1813.32
8583	8495	8584	8671	8582	0.065	1813.62
8584	8496	8585	8672	8583	0.065	1813.63
8585	8497	8586	8673	8584	0.065	1813.42
8586	8498	8587	8674	8585	0.065	1812.70
8587	8499	8588	8675	8586	0.065	1811.23
8588	8500	8589	8676	8587	0.065	1809.30
8589	8501	8590	8677	8588	0.065	1808.64
8590	8502	8591	8678	8589	0.065	1808.14
8591	8503	8592	8679	8590	0.065	1806.70
8592	8504	8593	8680	8591	0.065	1810.18
8593	8505	8594	8681	8592	0.065	1812.69
8594	8506	8595	8682	8593	0.065	1813.81
8595	8507	8596	8683	8594	0.065	1814.83
8596	8508	8597	8684	8595	0.065	1815.47
8597	8509	8598	8685	8596	0.065	1816.11
8598	8510	8599	8686	8597	0.065	1816.04
8599	8511	8600	8687	8598	0.065	1815.12
8600	8512	0	8688	8599	0.065	1814.34
8601	8513	8602	8690	0	0.065	1815.12
8602	8514	8603	8691	8601	0.065	1815.86
8603	8515	8604	8692	8602	0.065	1816.62
8604	8516	8605	8693	8603	0.065	1817.29
8605	8517	8606	8694	8604	0.065	1818.03
8606	8518	8607	8695	8605	0.065	1818.76
8607	8519	8608	8696	8606	0.065	1818.98
8608	8520	8609	8697	8607	0.065	1818.95
8609	8521	8610	8698	8608	0.065	1818.40
8610	8522	8611	8699	8609	0.065	1817.89
8611	8523	8612	8700	8610	0.065	1817.32
8612	8524	8613	8701	8611	0.065	1816.54
8613	8525	8614	8702	8612	0.065	1815.85
8614	8526	8615	8703	8613	0.065	1815.22
8615	8527	8616	8704	8614	0.065	1814.57
8616	8528	8617	8705	8615	0.065	1813.69
8617	8529	8618	8706	8616	0.065	1813.13
8618	8530	8619	8707	8617	0.065	1812.42
8619	8531	8620	8708	8618	0.065	1811.70
8620	8532	8621	8709	8619	0.065	1810.90
8621	8533	8622	8710	8620	0.065	1809.70
8622	8534	8623	8711	8621	0.065	1809.04
8623	8535	8624	8712	8622	0.065	1806.57
8624	8536	8625	8713	8623	0.065	1807.61
8625	8537	8626	8714	8624	0.065	1807.15
8626	8538	8627	8715	8625	0.065	1806.46
8627	8539	8628	8716	8626	0.065	1805.70
8628	8540	8629	8717	8627	0.065	1805.06
8629	8541	8630	8718	8628	0.065	1804.47
8630	8542	8631	8719	8629	0.065	1804.21
8631	8543	8632	8720	8630	0.065	1804.03
8632	8544	8633	8721	8631	0.065	1803.69
8633	8545	8634	8722	8632	0.065	1802.87
8634	8546	8635	8723	8633	0.065	1803.11
8635	8547	8636	8724	8634	0.065	1803.53
8636	8548	8637	8725	8635	0.065	1803.86
8637	8549	8638	8726	8636	0.065	1804.20
8638	8550	8639	8727	8637	0.065	1804.37
8639	8551	8640	8728	8638	0.065	1804.38
8640	8552	8641	8729	8639	0.065	1804.32
8641	8553	8642	8730	8640	0.065	1804.15
8642	8554	8643	8731	8641	0.065	1804.27
8643	8555	8644	8732	8642	0.065	1804.57
8644	8556	8645	8733	8643	0.065	1804.86
8645	8557	8646	8734	8644	0.065	1805.24
8646	8558	8647	8735	8645	0.065	1805.83
8647	8559	8648	8736	8646	0.065	1806.51
8648	8560	8649	8737	8647	0.065	1806.71
8649	8561	8650	8738	8648	0.065	1806.76
8650	8562	8651	8739	8649	0.065	1806.90
8651	8563	8652	8740	8650	0.065	1807.14
8652	8564	8653	8741	8651	0.065	1807.13
8653	8565	8654	8742	8652	0.065	1806.94
8654	8566	8655	8743	8653	0.065	1806.92
8655	8567	8656	8744	8654	0.065	1806.92
8656	8568	8657	8745	8655	0.065	1807.01
8657	8569	8658	8746	8656	0.065	1807.47
8658	8570	8659	8747	8657	0.065	1807.99
8659	8571	8660	8748	8658	0.065	1808.29
8660	8572	8661	8749	8659	0.065	1808.76
8661	8573	8662	8750	8660	0.065	1808.91
8662	8574	8663	8751	8661	0.065	1809.22
8663	8575	8664	8752	8662	0.065	1809.59
8664	8576	8665	8753	8663	0.065	1810.20
8665	8577	8666	8754	8664	0.065	1810.63
8666	8578	8667	8755	8665	0.065	1811.13
8667	8579	8668	8756	8666	0.065	1811.33
8668	8580	8669	8757	8667	0.065	1812.17
8669	8581	8670	8758	8668	0.065	1812.73
8670	8582	8671	8759	8669	0.065	1813.03
8671	8583	8672	8760	8670	0.065	1813.19
8672	8584	8673	8761	8671	0.065	1813.12
8673	8585	8674	8762	8672	0.065	1812.97
8674	8586	8675	8763	8673	0.065	1812.50
8675	8587	8676	8764	8674	0.065	1811.67
8676	8588	8677	8765	8675	0.065	1809.76

8677	8589	8678	8766	8676	0.065	1808.17
8678	8590	8679	8767	8677	0.065	1806.98
8679	8591	8680	8768	8678	0.065	1806.31
8680	8592	8681	8769	8679	0.065	1809.59
8681	8593	8682	8770	8680	0.065	1812.16
8682	8594	8683	8771	8681	0.065	1813.26
8683	8595	8684	8772	8682	0.065	1813.51
8684	8596	8685	8773	8683	0.065	1814.28
8685	8597	8686	8774	8684	0.065	1814.70
8686	8598	8687	8775	8685	0.065	1814.77
8687	8599	8688	8776	8686	0.065	1814.51
8688	8600	0	8777	8687	0.065	1813.83
8689	0	8690	8779	0	0.065	1815.15
8690	8601	8691	8780	8689	0.065	1815.81
8691	8602	8692	8781	8690	0.065	1816.64
8692	8603	8693	8782	8691	0.065	1817.43
8693	8604	8694	8783	8692	0.065	1818.14
8694	8605	8695	8784	8693	0.065	1818.93
8695	8606	8696	8785	8694	0.065	1819.83
8696	8607	8697	8786	8695	0.065	1819.89
8697	8608	8698	8787	8696	0.065	1819.30
8698	8609	8699	8788	8697	0.065	1818.66
8699	8610	8700	8789	8698	0.065	1818.13
8700	8611	8701	8790	8699	0.065	1817.56
8701	8612	8702	8791	8700	0.065	1816.76
8702	8613	8703	8792	8701	0.065	1816.00
8703	8614	8704	8793	8702	0.065	1815.27
8704	8615	8705	8794	8703	0.065	1814.59
8705	8616	8706	8795	8704	0.065	1813.86
8706	8617	8707	8796	8705	0.065	1813.17
8707	8618	8708	8797	8706	0.065	1812.50
8708	8619	8709	8798	8707	0.065	1811.83
8709	8620	8710	8799	8708	0.065	1811.20
8710	8621	8711	8800	8709	0.065	1809.87
8711	8622	8712	8801	8710	0.065	1808.87
8712	8623	8713	8802	8711	0.065	1805.42
8713	8624	8714	8803	8712	0.065	1807.36
8714	8625	8715	8804	8713	0.065	1807.59
8715	8626	8716	8805	8714	0.065	1806.68
8716	8627	8717	8806	8715	0.065	1805.91
8717	8628	8718	8807	8716	0.065	1805.29
8718	8629	8719	8808	8717	0.065	1804.59
8719	8630	8720	8809	8718	0.065	1804.27
8720	8631	8721	8810	8719	0.065	1803.65
8721	8632	8722	8811	8720	0.065	1803.00
8722	8633	8723	8812	8721	0.065	1802.70
8723	8634	8724	8813	8722	0.065	1802.73
8724	8635	8725	8814	8723	0.065	1802.62
8725	8636	8726	8815	8724	0.065	1802.98
8726	8637	8727	8816	8725	0.065	1803.26
8727	8638	8728	8817	8726	0.065	1803.66
8728	8639	8729	8818	8727	0.065	1803.81
8729	8640	8730	8819	8728	0.065	1803.83
8730	8641	8731	8820	8729	0.065	1803.30
8731	8642	8732	8821	8730	0.065	1802.98
8732	8643	8733	8822	8731	0.065	1803.91
8733	8644	8734	8823	8732	0.065	1804.15
8734	8645	8735	8824	8733	0.065	1804.49
8735	8646	8736	8825	8734	0.065	1805.40
8736	8647	8737	8826	8735	0.065	1805.71
8737	8648	8738	8827	8736	0.065	1806.06
8738	8649	8739	8828	8737	0.065	1806.04
8739	8650	8740	8829	8738	0.065	1806.40
8740	8651	8741	8830	8739	0.065	1806.65
8741	8652	8742	8831	8740	0.065	1806.51
8742	8653	8743	8832	8741	0.065	1806.24
8743	8654	8744	8833	8742	0.065	1806.12
8744	8655	8745	8834	8743	0.065	1806.36
8745	8656	8746	8835	8744	0.065	1806.69
8746	8657	8747	8836	8745	0.065	1807.28
8747	8658	8748	8837	8746	0.065	1807.67
8748	8659	8749	8838	8747	0.065	1807.68
8749	8660	8750	8839	8748	0.065	1808.27
8750	8661	8751	8840	8749	0.065	1808.49
8751	8662	8752	8841	8750	0.065	1808.80
8752	8663	8753	8842	8751	0.065	1809.13
8753	8664	8754	8843	8752	0.065	1809.89
8754	8665	8755	8844	8753	0.065	1810.19
8755	8666	8756	8845	8754	0.065	1810.66
8756	8667	8757	8846	8755	0.065	1811.36
8757	8668	8758	8847	8756	0.065	1811.94
8758	8669	8759	8848	8757	0.065	1812.53
8759	8670	8760	8849	8758	0.065	1812.97
8760	8671	8761	8850	8759	0.065	1813.04
8761	8672	8762	8851	8760	0.065	1812.92
8762	8673	8763	8852	8761	0.065	1812.65
8763	8674	8764	8853	8762	0.065	1811.90
8764	8675	8765	8854	8763	0.065	1811.38
8765	8676	8766	8855	8764	0.065	1809.47
8766	8677	8767	8856	8765	0.065	1807.73
8767	8678	8768	8857	8766	0.065	1806.65
8768	8679	8769	8858	8767	0.065	1805.44
8769	8680	8770	8859	8768	0.065	1807.81
8770	8681	8771	8860	8769	0.065	1810.56
8771	8682	8772	8861	8770	0.065	1811.74
8772	8683	8773	8862	8771	0.065	1811.68
8773	8684	8774	8863	8772	0.065	1812.48
8774	8685	8775	8864	8773	0.065	1812.80
8775	8686	8776	8865	8774	0.065	1813.28
8776	8687	8777	8866	8775	0.065	1813.36
8777	8688	0	8867	8776	0.065	1812.87
8778	0	8779	8869	0	0.065	1815.63
8779	8689	8780	8870	8778	0.065	1815.77
8780	8690	8781	8871	8779	0.065	1816.47
8781	8691	8782	8872	8780	0.065	1817.32
8782	8692	8783	8873	8781	0.065	1818.08
8783	8693	8784	8874	8782	0.065	1818.75
8784	8694	8785	8875	8783	0.065	1819.47
8785	8695	8786	8876	8784	0.065	1820.32
8786	8696	8787	8877	8785	0.065	1820.21
8787	8697	8788	8878	8786	0.065	1819.58
8788	8698	8789	8879	8787	0.065	1818.92
8789	8699	8790	8880	8788	0.065	1818.42
8790	8700	8791	8881	8789	0.065	1817.86
8791	8701	8792	8882	8790	0.065	1817.04
8792	8702	8793	8883	8791	0.065	1816.19
8793	8703	8794	8884	8792	0.065	1815.43
8794	8704	8795	8885	8793	0.065	1814.77
8795	8705	8796	8886	8794	0.065	1814.07
8796	8706	8797	8887	8795	0.065	1813.37
8797	8707	8798	8888	8796	0.065	1812.71
8798	8708	8799	8889	8797	0.065	1812.08
8799	8709	8800	8890	8798	0.065	1811.32
8800	8710	8801	8891	8799	0.065	1810.17
8801	8711	8802	8892	8800	0.065	1809.08
8802	8712	8803	8893	8801	0.065	1806.44
8803	8713	8804	8894	8802	0.065	1807.48
8804	8714	8805	8895	8803	0.065	1808.26
8805	8715	8806	8896	8804	0.065	1807.35
8806	8716	8807	8897	8805	0.065	1806.44
8807	8717	8808	8898	8806	0.065	1805.80
8808	8718	8809	8899	8807	0.065	1804.94
8809	8719	8810	8900	8808	0.065	1804.31
8810	8720	8811	8901	8809	0.065	1803.40
8811	8721	8812	8902	8810	0.065	1802.64
8812	8722	8813	8903	8811	0.065	1802.49
8813	8723	8814	8904	8812	0.065	1802.45
8814	8724	8815	8905	8813	0.065	1802.36
8815	8725	8816	8906	8814	0.065	1802.25
8816	8726	8817	8907	8815	0.065	1802.47
8817	8727	8818	8908	8816	0.065	1802.94
8818	8728	8819	8909	8817	0.065	1803.01
8819	8729	8820	8910	8818	0.065	1803.46
8820	8730	8821	8911	8819	0.065	1802.80
8821	8731	8822	8912	8820	0.065	1802.83
8822	8732	8823	8913	8821	0.065	1803.46
8823	8733	8824	8914	8822	0.065	1803.54
8824	8734	8825	8915	8823	0.065	1803.79
8825	8735	8826	8916	8824	0.065	1804.69
8826	8736	8827	8917	8825	0.065	1805.23
8827	8737	8828	8918	8826	0.065	1805.44
8828	8738	8829	8919	8827	0.065	1805.61
8829	8739	8830	8920	8828	0.065	1805.88
8830	8740	8831	8921	8829	0.065	1805.76
8831	8741	8832	8922	8830	0.065	1805.96
8832	8742	8833	8923	8831	0.065	1805.43
8833	8743	8834	8924	8832	0.065	1805.48
8834	8744	8835	8925	8833	0.065	1805.60
8835	8745	8836	8926	8834	0.065	1806.33
8836	8746	8837	8927	8835	0.065	1806.99
8837	8747	8838	8928	8836	0.065	1807.22
8838	8748	8839	8929	8837	0.065	1807.39
8839	8749	8840	8930	8838	0.065	1807.89
8840	8750	8841	8931	8839	0.065	1808.06
8841	8751	8842	8932	8840	0.065	1808.26
8842	8752	8843	8933	8841	0.065	1808.73
8843	8753	8844	8934	8842	0.065	1809.54
8844	8754	8845	8935	8843	0.065	1810.01
8845	8755	8846	8936	8844	0.065	1810.45
8846	8756	8847	8937	8845	0.065	1810.96
8847	8757	8848	8938	8846	0.065	1811.43
8848	8758	8849	8939	8847	0.065	1812.03
8849	8759	8850	8940	8848	0.065	1812.55
8850	8760	8851	8941	8849	0.065	1812.57
8851	8761	8852	8942	8850	0.065	1812.26
8852	8762	8853	8943	8851	0.065	1811.92
8853	8763	8854	8944	8852	0.065	1811.41
8854	8764	8855	8945	8853	0.065	1810.92
8855	8765	8856	8946	8854	0.065	1809.38
8856	8766	8857	8947	8855	0.065	1807.86
8857	8767	8858	8948	8856	0.065	1807.01
8858	8768	8859	8949	8857	0.065	1804.40
8859	8769	8860	8950	8858	0.065	1806.56
8860	8770	8861	8951	8859	0.065	1808.76
8861	8771	8862	8952	8860	0.065	1809.88
8862	8772	8863	8953	8861	0.065	1810.27
8863	8773	8864	8954	8862	0.065	1811.19
8864	8774	8865	8955	8863	0.065	1812.00
8865	8775	8866	8956	8864	0.065	1812.40
8866	8776	8867	8957	8865	0.065	1812.50

8867	8777	0	8958	8866	0.065	1812.17
8868	0	8869	8960	0	0.065	1816.54
8869	8778	8870	8961	8868	0.065	1816.40
8870	8779	8871	8962	8869	0.065	1816.52
8871	8780	8872	8963	8870	0.065	1817.07
8872	8781	8873	8964	8871	0.065	1817.91
8873	8782	8874	8965	8872	0.065	1818.68
8874	8783	8875	8966	8873	0.065	1819.29
8875	8784	8876	8967	8874	0.065	1819.85
8876	8785	8877	8968	8875	0.065	1820.36
8877	8786	8878	8969	8876	0.065	1820.18
8878	8787	8879	8970	8877	0.065	1819.68
8879	8788	8880	8971	8878	0.065	1819.11
8880	8789	8881	8972	8879	0.065	1818.64
8881	8790	8882	8973	8880	0.065	1818.03
8882	8791	8883	8974	8881	0.065	1817.34
8883	8792	8884	8975	8882	0.065	1816.49
8884	8793	8885	8976	8883	0.065	1815.65
8885	8794	8886	8977	8884	0.065	1815.05
8886	8795	8887	8978	8885	0.065	1814.31
8887	8796	8888	8979	8886	0.065	1813.61
8888	8797	8889	8980	8887	0.065	1812.96
8889	8798	8890	8981	8888	0.065	1812.33
8890	8799	8891	8982	8889	0.065	1811.81
8891	8800	8892	8983	8890	0.065	1810.76
8892	8801	8893	8984	8891	0.065	1809.28
8893	8802	8894	8985	8892	0.065	1808.46
8894	8803	8895	8986	8893	0.065	1808.71
8895	8804	8896	8987	8894	0.065	1808.94
8896	8805	8897	8988	8895	0.065	1808.61
8897	8806	8898	8989	8896	0.065	1807.10
8898	8807	8899	8990	8897	0.065	1806.39
8899	8808	8900	8991	8898	0.065	1805.18
8900	8809	8901	8992	8899	0.065	1804.61
8901	8810	8902	8993	8900	0.065	1803.57
8902	8811	8903	8994	8901	0.065	1802.48
8903	8812	8904	8995	8902	0.065	1802.00
8904	8813	8905	8996	8903	0.065	1801.98
8905	8814	8906	8997	8904	0.065	1801.76
8906	8815	8907	8998	8905	0.065	1801.67
8907	8816	8908	8999	8906	0.065	1801.84
8908	8817	8909	9000	8907	0.065	1802.04
8909	8818	8910	9001	8908	0.065	1802.41
8910	8819	8911	9002	8909	0.065	1802.51
8911	8820	8912	9003	8910	0.065	1802.36
8912	8821	8913	9004	8911	0.065	1802.64
8913	8822	8914	9005	8912	0.065	1802.98
8914	8823	8915	9006	8913	0.065	1803.06
8915	8824	8916	9007	8914	0.065	1803.08
8916	8825	8917	9008	8915	0.065	1803.74
8917	8826	8918	9009	8916	0.065	1804.46
8918	8827	8919	9010	8917	0.065	1804.84
8919	8828	8920	9011	8918	0.065	1804.95
8920	8829	8921	9012	8919	0.065	1805.11
8921	8830	8922	9013	8920	0.065	1805.03
8922	8831	8923	9014	8921	0.065	1804.60
8923	8832	8924	9015	8922	0.065	1804.59
8924	8833	8925	9016	8923	0.065	1803.97
8925	8834	8926	9017	8924	0.065	1805.46
8926	8835	8927	9018	8925	0.065	1806.51
8927	8836	8928	9019	8926	0.065	1806.41
8928	8837	8929	9020	8927	0.065	1806.69
8929	8838	8930	9021	8928	0.065	1806.84
8930	8839	8931	9022	8929	0.065	1807.17
8931	8840	8932	9023	8930	0.065	1807.39
8932	8841	8933	9024	8931	0.065	1807.85
8933	8842	8934	9025	8932	0.065	1808.31
8934	8843	8935	9026	8933	0.065	1808.90
8935	8844	8936	9027	8934	0.065	1809.76
8936	8845	8937	9028	8935	0.065	1810.08
8937	8846	8938	9029	8936	0.065	1810.71
8938	8847	8939	9030	8937	0.065	1811.09
8939	8848	8940	9031	8938	0.065	1811.46
8940	8849	8941	9032	8939	0.065	1811.88
8941	8850	8942	9033	8940	0.065	1811.95
8942	8851	8943	9034	8941	0.065	1811.53
8943	8852	8944	9035	8942	0.065	1811.28
8944	8853	8945	9036	8943	0.065	1811.04
8945	8854	8946	9037	8944	0.065	1810.54
8946	8855	8947	9038	8945	0.065	1809.29
8947	8856	8948	9039	8946	0.065	1807.94
8948	8857	8949	9040	8947	0.065	1806.73
8949	8858	8950	9041	8948	0.065	1803.79
8950	8859	8951	9042	8949	0.065	1805.08
8951	8860	8952	9043	8950	0.065	1806.84
8952	8861	8953	9044	8951	0.065	1808.01
8953	8862	8954	9045	8952	0.065	1810.22
8954	8863	8955	9046	8953	0.065	1811.28
8955	8864	8956	9047	8954	0.065	1811.73
8956	8865	8957	9048	8955	0.065	1811.96
8957	8866	8958	9049	8956	0.065	1811.64
8958	8867	0	9050	8957	0.065	1808.51
8959	0	8960	9051	0	0.065	1817.49
8960	8868	8961	9052	8959	0.065	1817.28
8961	8869	8962	9053	8960	0.065	1817.24
8962	8870	8963	9054	8961	0.065	1817.37
8963	8871	8964	9055	8962	0.065	1817.78
8964	8872	8965	9056	8963	0.065	1818.50
8965	8873	8966	9057	8964	0.065	1819.31
8966	8874	8967	9058	8965	0.065	1819.91
8967	8875	8968	9059	8966	0.065	1820.26
8968	8876	8969	9060	8967	0.065	1820.40
8969	8877	8970	9061	8968	0.065	1820.13
8970	8878	8971	9062	8969	0.065	1819.70
8971	8879	8972	9063	8970	0.065	1819.35
8972	8880	8973	9064	8971	0.065	1818.84
8973	8881	8974	9065	8972	0.065	1818.04
8974	8882	8975	9066	8973	0.065	1817.48
8975	8883	8976	9067	8974	0.065	1816.80
8976	8884	8977	9068	8975	0.065	1815.98
8977	8885	8978	9069	8976	0.065	1815.39
8978	8886	8979	9070	8977	0.065	1814.61
8979	8887	8980	9071	8978	0.065	1813.78
8980	8888	8981	9072	8979	0.065	1813.13
8981	8889	8982	9073	8980	0.065	1812.46
8982	8890	8983	9074	8981	0.065	1812.16
8983	8891	8984	9075	8982	0.065	1811.36
8984	8892	8985	9076	8983	0.065	1809.43
8985	8893	8986	9077	8984	0.065	1808.38
8986	8894	8987	9078	8985	0.065	1808.04
8987	8895	8988	9079	8986	0.065	1808.93
8988	8896	8989	9080	8987	0.065	1807.41
8989	8897	8990	9081	8988	0.065	1808.07
8990	8898	8991	9082	8989	0.065	1807.97
8991	8899	8992	9083	8990	0.065	1805.51
8992	8900	8993	9084	8991	0.065	1804.75
8993	8901	8994	9085	8992	0.065	1803.82
8994	8902	8995	9086	8993	0.065	1802.60
8995	8903	8996	9087	8994	0.065	1801.30
8996	8904	8997	9088	8995	0.065	1801.53
8997	8905	8998	9089	8996	0.065	1801.47
8998	8906	8999	9090	8997	0.065	1801.53
8999	8907	9000	9091	8998	0.065	1801.63
9000	8908	9001	9092	8999	0.065	1801.56
9001	8909	9002	9093	9000	0.065	1801.90
9002	8910	9003	9094	9001	0.065	1802.23
9003	8911	9004	9095	9002	0.065	1802.01
9004	8912	9005	9096	9003	0.065	1802.11
9005	8913	9006	9097	9004	0.065	1802.28
9006	8914	9007	9098	9005	0.065	1802.37
9007	8915	9008	9099	9006	0.065	1802.04
9008	8916	9009	9100	9007	0.065	1802.75
9009	8917	9010	9101	9008	0.065	1803.41
9010	8918	9011	9102	9009	0.065	1803.88
9011	8919	9012	9103	9010	0.065	1804.30
9012	8920	9013	9104	9011	0.065	1804.41
9013	8921	9014	9105	9012	0.065	1804.16
9014	8922	9015	9106	9013	0.065	1804.07
9015	8923	9016	9107	9014	0.065	1803.64
9016	8924	9017	9108	9015	0.065	1803.96
9017	8925	9018	9109	9016	0.065	1805.16
9018	8926	9019	9110	9017	0.065	1805.63
9019	8927	9020	9111	9018	0.065	1805.95
9020	8928	9021	9112	9019	0.065	1805.93
9021	8929	9022	9113	9020	0.065	1806.16
9022	8930	9023	9114	9021	0.065	1806.49
9023	8931	9024	9115	9022	0.065	1806.63
9024	8932	9025	9116	9023	0.065	1807.05
9025	8933	9026	9117	9024	0.065	1807.93
9026	8934	9027	9118	9025	0.065	1808.33
9027	8935	9028	9119	9026	0.065	1808.84
9028	8936	9029	9120	9027	0.065	1809.61
9029	8937	9030	9121	9028	0.065	1809.84
9030	8938	9031	9122	9029	0.065	1810.20
9031	8939	9032	9123	9030	0.065	1810.69
9032	8940	9033	9124	9031	0.065	1811.09
9033	8941	9034	9125	9032	0.065	1811.11
9034	8942	9035	9126	9033	0.065	1810.99
9035	8943	9036	9127	9034	0.065	1810.75
9036	8944	9037	9128	9035	0.065	1810.69
9037	8945	9038	9129	9036	0.065	1810.14
9038	8946	9039	9130	9037	0.065	1809.01
9039	8947	9040	9131	9038	0.065	1807.99
9040	8948	9041	9132	9039	0.065	1806.25
9041	8949	9042	9133	9040	0.065	1802.46
9042	8950	9043	9134	9041	0.065	1804.28
9043	8951	9044	9135	9042	0.065	1806.65
9044	8952	9045	9136	9043	0.065	1809.55
9045	8953	9046	9137	9044	0.065	1810.65
9046	8954	9047	9138	9045	0.065	1810.83
9047	8955	9048	9139	9046	0.065	1811.11
9048	8956	9049	9140	9047	0.065	1811.56
9049	8957	9050	9141	9048	0.065	1809.58
9050	8958	0	9142	9049	0.065	1806.63
9051	8959	9052	9144	0	0.065	1818.30
9052	8960	9053	9145	9051	0.065	1818.04
9053	8961	9054	9146	9052	0.065	1818.15
9054	8962	9055	9147	9053	0.065	1818.51
9055	8963	9056	9148	9054	0.065	1818.92
9056	8964	9057	9149	9055	0.065	1819.39

9057	8965	9058	9150	9056	0.065	1820.16
9058	8966	9059	9151	9057	0.065	1821.02
9059	8967	9060	9152	9058	0.065	1821.39
9060	8968	9061	9153	9059	0.065	1821.36
9061	8969	9062	9154	9060	0.065	1821.42
9062	8970	9063	9155	9061	0.065	1820.76
9063	8971	9064	9156	9062	0.065	1819.74
9064	8972	9065	9157	9063	0.065	1819.00
9065	8973	9066	9158	9064	0.065	1818.27
9066	8974	9067	9159	9065	0.065	1817.34
9067	8975	9068	9160	9066	0.065	1816.70
9068	8976	9069	9161	9067	0.065	1815.99
9069	8977	9070	9162	9068	0.065	1815.53
9070	8978	9071	9163	9069	0.065	1814.79
9071	8979	9072	9164	9070	0.065	1813.76
9072	8980	9073	9165	9071	0.065	1812.76
9073	8981	9074	9166	9072	0.065	1812.30
9074	8982	9075	9167	9073	0.065	1812.03
9075	8983	9076	9168	9074	0.065	1811.99
9076	8984	9077	9169	9075	0.065	1810.23
9077	8985	9078	9170	9076	0.065	1809.93
9078	8986	9079	9171	9077	0.065	1810.13
9079	8987	9080	9172	9078	0.065	1809.99
9080	8988	9081	9173	9079	0.065	1809.19
9081	8989	9082	9174	9080	0.065	1810.16
9082	8990	9083	9175	9081	0.065	1810.11
9083	8991	9084	9176	9082	0.065	1808.36
9084	8992	9085	9177	9083	0.065	1805.35
9085	8993	9086	9178	9084	0.065	1803.53
9086	8994	9087	9179	9085	0.065	1802.93
9087	8995	9088	9180	9086	0.065	1802.35
9088	8996	9089	9181	9087	0.065	1801.40
9089	8997	9090	9182	9088	0.065	1801.55
9090	8998	9091	9183	9089	0.065	1801.61
9091	8999	9092	9184	9090	0.065	1801.12
9092	9000	9093	9185	9091	0.065	1801.10
9093	9001	9094	9186	9092	0.065	1801.51
9094	9002	9095	9187	9093	0.065	1801.74
9095	9003	9096	9188	9094	0.065	1801.73
9096	9004	9097	9189	9095	0.065	1801.67
9097	9005	9098	9190	9096	0.065	1801.70
9098	9006	9099	9191	9097	0.065	1801.97
9099	9007	9100	9192	9098	0.065	1801.97
9100	9008	9101	9193	9099	0.065	1802.21
9101	9009	9102	9194	9100	0.065	1802.59
9102	9010	9103	9195	9101	0.065	1803.31
9103	9011	9104	9196	9102	0.065	1803.85
9104	9012	9105	9197	9103	0.065	1803.87
9105	9013	9106	9198	9104	0.065	1803.56
9106	9014	9107	9199	9105	0.065	1803.63
9107	9015	9108	9200	9106	0.065	1803.70
9108	9016	9109	9201	9107	0.065	1803.86
9109	9017	9110	9202	9108	0.065	1804.57
9110	9018	9111	9203	9109	0.065	1805.26
9111	9019	9112	9204	9110	0.065	1805.40
9112	9020	9113	9205	9111	0.065	1805.41
9113	9021	9114	9206	9112	0.065	1805.56
9114	9022	9115	9207	9113	0.065	1805.54
9115	9023	9116	9208	9114	0.065	1805.83
9116	9024	9117	9209	9115	0.065	1806.44
9117	9025	9118	9210	9116	0.065	1807.16
9118	9026	9119	9211	9117	0.065	1807.73
9119	9027	9120	9212	9118	0.065	1808.17
9120	9028	9121	9213	9119	0.065	1808.82
9121	9029	9122	9214	9120	0.065	1809.13
9122	9030	9123	9215	9121	0.065	1809.49
9123	9031	9124	9216	9122	0.065	1809.85
9124	9032	9125	9217	9123	0.065	1810.16
9125	9033	9126	9218	9124	0.065	1810.32
9126	9034	9127	9219	9125	0.065	1810.37
9127	9035	9128	9220	9126	0.065	1810.18
9128	9036	9129	9221	9127	0.065	1810.12
9129	9037	9130	9222	9128	0.065	1809.74
9130	9038	9131	9223	9129	0.065	1808.61
9131	9039	9132	9224	9130	0.065	1807.51
9132	9040	9133	9225	9131	0.065	1806.02
9133	9041	9134	9226	9132	0.065	1803.00
9134	9042	9135	9227	9133	0.065	1803.86
9135	9043	9136	9228	9134	0.065	1806.99
9136	9044	9137	9229	9135	0.065	1810.03
9137	9045	9138	9230	9136	0.065	1810.53
9138	9046	9139	9231	9137	0.065	1810.60
9139	9047	9140	9232	9138	0.065	1810.58
9140	9048	9141	9233	9139	0.065	1810.11
9141	9049	9142	9234	9140	0.065	1807.91
9142	9050	0	9235	9141	0.065	1805.52
9143	0	9144	9237	0	0.065	1819.89
9144	9051	9145	9238	9143	0.065	1819.30
9145	9052	9146	9239	9144	0.065	1819.08
9146	9053	9147	9240	9145	0.065	1819.01
9147	9054	9148	9241	9146	0.065	1819.30
9148	9055	9149	9242	9147	0.065	1819.71
9149	9056	9150	9243	9148	0.065	1820.15
9150	9057	9151	9244	9149	0.065	1820.73
9151	9058	9152	9245	9150	0.065	1821.57
9152	9059	9153	9246	9151	0.065	1822.29
9153	9060	9154	9247	9152	0.065	1821.75
9154	9061	9155	9248	9153	0.065	1821.37
9155	9062	9156	9249	9154	0.065	1820.98
9156	9063	9157	9250	9155	0.065	1820.04
9157	9064	9158	9251	9156	0.065	1819.50
9158	9065	9159	9252	9157	0.065	1818.47
9159	9066	9160	9253	9158	0.065	1817.51
9160	9067	9161	9254	9159	0.065	1816.70
9161	9068	9162	9255	9160	0.065	1816.40
9162	9069	9163	9256	9161	0.065	1816.04
9163	9070	9164	9257	9162	0.065	1814.64
9164	9071	9165	9258	9163	0.065	1813.46
9165	9072	9166	9259	9164	0.065	1812.63
9166	9073	9167	9260	9165	0.065	1812.80
9167	9074	9168	9261	9166	0.065	1812.25
9168	9075	9169	9262	9167	0.065	1811.71
9169	9076	9170	9263	9168	0.065	1810.55
9170	9077	9171	9264	9169	0.065	1810.46
9171	9078	9172	9265	9170	0.065	1810.63
9172	9079	9173	9266	9171	0.065	1810.53
9173	9080	9174	9267	9172	0.065	1810.14
9174	9081	9175	9268	9173	0.065	1810.18
9175	9082	9176	9269	9174	0.065	1809.96
9176	9083	9177	9270	9175	0.065	1809.37
9177	9084	9178	9271	9176	0.065	1808.60
9178	9085	9179	9272	9177	0.065	1804.45
9179	9086	9180	9273	9178	0.065	1803.11
9180	9087	9181	9274	9179	0.065	1803.25
9181	9088	9182	9275	9180	0.065	1801.43
9182	9089	9183	9276	9181	0.065	1801.00
9183	9090	9184	9277	9182	0.065	1800.72
9184	9091	9185	9278	9183	0.065	1801.02
9185	9092	9186	9279	9184	0.065	1800.76
9186	9093	9187	9280	9185	0.065	1800.99
9187	9094	9188	9281	9186	0.065	1800.87
9188	9095	9189	9282	9187	0.065	1801.51
9189	9096	9190	9283	9188	0.065	1801.18
9190	9097	9191	9284	9189	0.065	1801.08
9191	9098	9192	9285	9190	0.065	1801.22
9192	9099	9193	9286	9191	0.065	1801.46
9193	9100	9194	9287	9192	0.065	1801.79
9194	9101	9195	9288	9193	0.065	1802.29
9195	9102	9196	9289	9194	0.065	1803.63
9196	9103	9197	9290	9195	0.065	1803.36
9197	9104	9198	9291	9196	0.065	1802.95
9198	9105	9199	9292	9197	0.065	1802.79
9199	9106	9200	9293	9198	0.065	1802.46
9200	9107	9201	9294	9199	0.065	1803.27
9201	9108	9202	9295	9200	0.065	1804.18
9202	9109	9203	9296	9201	0.065	1804.20
9203	9110	9204	9297	9202	0.065	1804.94
9204	9111	9205	9298	9203	0.065	1805.15
9205	9112	9206	9299	9204	0.065	1805.10
9206	9113	9207	9300	9205	0.065	1804.88
9207	9114	9208	9301	9206	0.065	1804.80
9208	9115	9209	9302	9207	0.065	1805.36
9209	9116	9210	9303	9208	0.065	1806.07
9210	9117	9211	9304	9209	0.065	1806.88
9211	9118	9212	9305	9210	0.065	1807.66
9212	9119	9213	9306	9211	0.065	1807.89
9213	9120	9214	9307	9212	0.065	1808.01
9214	9121	9215	9308	9213	0.065	1808.24
9215	9122	9216	9309	9214	0.065	1808.49
9216	9123	9217	9310	9215	0.065	1808.95
9217	9124	9218	9311	9216	0.065	1809.26
9218	9125	9219	9312	9217	0.065	1809.46
9219	9126	9220	9313	9218	0.065	1809.66
9220	9127	9221	9314	9219	0.065	1809.68
9221	9128	9222	9315	9220	0.065	1809.59
9222	9129	9223	9316	9221	0.065	1808.89
9223	9130	9224	9317	9222	0.065	1808.16
9224	9131	9225	9318	9223	0.065	1807.23
9225	9132	9226	9319	9224	0.065	1805.95
9226	9133	9227	9320	9225	0.065	1803.00
9227	9134	9228	9321	9226	0.065	1803.22
9228	9135	9229	9322	9227	0.065	1806.16
9229	9136	9230	9323	9228	0.065	1809.63
9230	9137	9231	9324	9229	0.065	1810.36
9231	9138	9232	9325	9230	0.065	1810.40
9232	9139	9233	9326	9231	0.065	1808.79
9233	9140	9234	9327	9232	0.065	1808.15
9234	9141	9235	9328	9233	0.065	1805.88
9235	9142	0	9329	9234	0.065	1804.43
9236	0	9237	9331	0	0.065	1821.63
9237	9143	9238	9332	9236	0.065	1820.79
9238	9144	9239	9333	9237	0.065	1820.08
9239	9145	9240	9334	9238	0.065	1819.82
9240	9146	9241	9335	9239	0.065	1819.89
9241	9147	9242	9336	9240	0.065	1820.24
9242	9148	9243	9337	9241	0.065	1820.65
9243	9149	9244	9338	9242	0.065	1821.12
9244	9150	9245	9339	9243	0.065	1821.34
9245	9151	9246	9340	9244	0.065	1821.45
9246	9152	9247	9341	9245	0.065	1821.98

9247	9153	9248	9342	9246	0.065	1821.87
9248	9154	9249	9343	9247	0.065	1820.83
9249	9155	9250	9344	9248	0.065	1820.32
9250	9156	9251	9345	9249	0.065	1819.70
9251	9157	9252	9346	9250	0.065	1819.04
9252	9158	9253	9347	9251	0.065	1818.04
9253	9159	9254	9348	9252	0.065	1817.21
9254	9160	9255	9349	9253	0.065	1816.58
9255	9161	9256	9350	9254	0.065	1816.30
9256	9162	9257	9351	9255	0.065	1815.27
9257	9163	9258	9352	9256	0.065	1814.00
9258	9164	9259	9353	9257	0.065	1813.19
9259	9165	9260	9354	9258	0.065	1812.77
9260	9166	9261	9355	9259	0.065	1812.40
9261	9167	9262	9356	9260	0.065	1811.78
9262	9168	9263	9357	9261	0.065	1811.18
9263	9169	9264	9358	9262	0.065	1810.44
9264	9170	9265	9359	9263	0.065	1810.61
9265	9171	9266	9360	9264	0.065	1810.61
9266	9172	9267	9361	9265	0.065	1809.69
9267	9173	9268	9362	9266	0.065	1808.72
9268	9174	9269	9363	9267	0.065	1808.68
9269	9175	9270	9364	9268	0.065	1809.72
9270	9176	9271	9365	9269	0.065	1808.16
9271	9177	9272	9366	9270	0.065	1807.21
9272	9178	9273	9367	9271	0.065	1805.04
9273	9179	9274	9368	9272	0.065	1803.22
9274	9180	9275	9369	9273	0.065	1802.97
9275	9181	9276	9370	9274	0.065	1801.93
9276	9182	9277	9371	9275	0.065	1801.11
9277	9183	9278	9372	9276	0.065	1800.55
9278	9184	9279	9373	9277	0.065	1800.36
9279	9185	9280	9374	9278	0.065	1800.36
9280	9186	9281	9375	9279	0.065	1800.53
9281	9187	9282	9376	9280	0.065	1800.39
9282	9188	9283	9377	9281	0.065	1801.25
9283	9189	9284	9378	9282	0.065	1801.03
9284	9190	9285	9379	9283	0.065	1800.81
9285	9191	9286	9380	9284	0.065	1800.78
9286	9192	9287	9381	9285	0.065	1800.91
9287	9193	9288	9382	9286	0.065	1801.24
9288	9194	9289	9383	9287	0.065	1801.66
9289	9195	9290	9384	9288	0.065	1803.26
9290	9196	9291	9385	9289	0.065	1802.90
9291	9197	9292	9386	9290	0.065	1802.23
9292	9198	9293	9387	9291	0.065	1802.07
9293	9199	9294	9388	9292	0.065	1802.62
9294	9200	9295	9389	9293	0.065	1803.14
9295	9201	9296	9390	9294	0.065	1803.67
9296	9202	9297	9391	9295	0.065	1803.63
9297	9203	9298	9392	9296	0.065	1804.20
9298	9204	9299	9393	9297	0.065	1804.40
9299	9205	9300	9394	9298	0.065	1804.53
9300	9206	9301	9395	9299	0.065	1804.19
9301	9207	9302	9396	9300	0.065	1804.24
9302	9208	9303	9397	9301	0.065	1804.71
9303	9209	9304	9398	9302	0.065	1805.66
9304	9210	9305	9399	9303	0.065	1806.06
9305	9211	9306	9400	9304	0.065	1807.40
9306	9212	9307	9401	9305	0.065	1807.98
9307	9213	9308	9402	9306	0.065	1807.10
9308	9214	9309	9403	9307	0.065	1807.57
9309	9215	9310	9404	9308	0.065	1807.92
9310	9216	9311	9405	9309	0.065	1808.35
9311	9217	9312	9406	9310	0.065	1808.77
9312	9218	9313	9407	9311	0.065	1808.72
9313	9219	9314	9408	9312	0.065	1809.04
9314	9220	9315	9409	9313	0.065	1808.92
9315	9221	9316	9410	9314	0.065	1808.67
9316	9222	9317	9411	9315	0.065	1807.88
9317	9223	9318	9412	9316	0.065	1807.58
9318	9224	9319	9413	9317	0.065	1806.76
9319	9225	9320	9414	9318	0.065	1805.68
9320	9226	9321	9415	9319	0.065	1803.01
9321	9227	9322	9416	9320	0.065	1802.54
9322	9228	9323	9417	9321	0.065	1805.45
9323	9229	9324	9418	9322	0.065	1809.71
9324	9230	9325	9419	9323	0.065	1809.93
9325	9231	9326	9420	9324	0.065	1808.84
9326	9232	9327	9421	9325	0.065	1807.16
9327	9233	9328	9422	9326	0.065	1805.73
9328	9234	9329	9423	9327	0.065	1804.19
9329	9235	0	9424	9328	0.065	1804.02
9330	0	9331	9426	0	0.065	1823.65
9331	9236	9332	9427	9330	0.065	1822.83
9332	9237	9333	9428	9331	0.065	1821.71
9333	9238	9334	9429	9332	0.065	1820.74
9334	9239	9335	9430	9333	0.065	1820.43
9335	9240	9336	9431	9334	0.065	1820.57
9336	9241	9337	9432	9335	0.065	1820.85
9337	9242	9338	9433	9336	0.065	1821.61
9338	9243	9339	9434	9337	0.065	1822.29
9339	9244	9340	9435	9338	0.065	1822.50
9340	9245	9341	9436	9339	0.065	1822.20
9341	9246	9342	9437	9340	0.065	1822.12
9342	9247	9343	9438	9341	0.065	1821.70
9343	9248	9344	9439	9342	0.065	1820.47
9344	9249	9345	9440	9343	0.065	1819.66
9345	9250	9346	9441	9344	0.065	1819.64
9346	9251	9347	9442	9345	0.065	1818.87
9347	9252	9348	9443	9346	0.065	1817.75
9348	9253	9349	9444	9347	0.065	1816.90
9349	9254	9350	9445	9348	0.065	1816.35
9350	9255	9351	9446	9349	0.065	1815.81
9351	9256	9352	9447	9350	0.065	1815.01
9352	9257	9353	9448	9351	0.065	1813.96
9353	9258	9354	9449	9352	0.065	1813.12
9354	9259	9355	9450	9353	0.065	1812.66
9355	9260	9356	9451	9354	0.065	1812.27
9356	9261	9357	9452	9355	0.065	1811.74
9357	9262	9358	9453	9356	0.065	1811.08
9358	9263	9359	9454	9357	0.065	1810.54
9359	9264	9360	9455	9358	0.065	1810.94
9360	9265	9361	9456	9359	0.065	1810.00
9361	9266	9362	9457	9360	0.065	1808.96
9362	9267	9363	9458	9361	0.065	1808.01
9363	9268	9364	9459	9362	0.065	1806.57
9364	9269	9365	9460	9363	0.065	1808.10
9365	9270	9366	9461	9364	0.065	1806.65
9366	9271	9367	9462	9365	0.065	1805.02
9367	9272	9368	9463	9366	0.065	1804.10
9368	9273	9369	9464	9367	0.065	1803.02
9369	9274	9370	9465	9368	0.065	1803.11
9370	9275	9371	9466	9369	0.065	1802.03
9371	9276	9372	9467	9370	0.065	1801.20
9372	9277	9373	9468	9371	0.065	1800.60
9373	9278	9374	9469	9372	0.065	1800.26
9374	9279	9375	9470	9373	0.065	1799.89
9375	9280	9376	9471	9374	0.065	1800.11
9376	9281	9377	9472	9375	0.065	1799.58
9377	9282	9378	9473	9376	0.065	1801.07
9378	9283	9379	9474	9377	0.065	1800.64
9379	9284	9380	9475	9378	0.065	1800.46
9380	9285	9381	9476	9379	0.065	1800.55
9381	9286	9382	9477	9380	0.065	1800.55
9382	9287	9383	9478	9381	0.065	1800.73
9383	9288	9384	9479	9382	0.065	1801.26
9384	9289	9385	9480	9383	0.065	1802.49
9385	9290	9386	9481	9384	0.065	1802.41
9386	9291	9387	9482	9385	0.065	1801.81
9387	9292	9388	9483	9386	0.065	1801.54
9388	9293	9389	9484	9387	0.065	1801.99
9389	9294	9390	9485	9388	0.065	1802.87
9390	9295	9391	9486	9389	0.065	1802.92
9391	9296	9392	9487	9390	0.065	1803.11
9392	9297	9393	9488	9391	0.065	1803.42
9393	9298	9394	9489	9392	0.065	1803.77
9394	9299	9395	9490	9393	0.065	1803.74
9395	9300	9396	9491	9394	0.065	1803.53
9396	9301	9397	9492	9395	0.065	1803.62
9397	9302	9398	9493	9396	0.065	1804.45
9398	9303	9399	9494	9397	0.065	1805.09
9399	9304	9400	9495	9398	0.065	1804.73
9400	9305	9401	9496	9399	0.065	1806.31
9401	9306	9402	9497	9400	0.065	1806.82
9402	9307	9403	9498	9401	0.065	1806.66
9403	9308	9404	9499	9402	0.065	1807.22
9404	9309	9405	9500	9403	0.065	1807.63
9405	9310	9406	9501	9404	0.065	1808.22
9406	9311	9407	9502	9405	0.065	1808.31
9407	9312	9408	9503	9406	0.065	1807.99
9408	9313	9409	9504	9407	0.065	1807.98
9409	9314	9410	9505	9408	0.065	1807.82
9410	9315	9411	9506	9409	0.065	1807.68
9411	9316	9412	9507	9410	0.065	1807.14
9412	9317	9413	9508	9411	0.065	1806.84
9413	9318	9414	9509	9412	0.065	1806.37
9414	9319	9415	9510	9413	0.065	1805.66
9415	9320	9416	9511	9414	0.065	1803.63
9416	9321	9417	9512	9415	0.065	1801.80
9417	9322	9418	9513	9416	0.065	1804.90
9418	9323	9419	9514	9417	0.065	1809.07
9419	9324	9420	9515	9418	0.065	1808.81
9420	9325	9421	9516	9419	0.065	1807.70
9421	9326	9422	9517	9420	0.065	1806.46
9422	9327	9423	9518	9421	0.065	1805.53
9423	9328	9424	9519	9422	0.065	1803.17
9424	9329	0	9520	9423	0.065	1803.02
9425	0	9426	9521	0	0.065	1826.89
9426	9330	9427	9522	9425	0.065	1825.01
9427	9331	9428	9523	9426	0.065	1824.22
9428	9332	9429	9524	9427	0.065	1822.86
9429	9333	9430	9525	9428	0.065	1821.71
9430	9334	9431	9526	9429	0.065	1821.36
9431	9335	9432	9527	9430	0.065	1821.59
9432	9336	9433	9528	9431	0.065	1821.91
9433	9337	9434	9529	9432	0.065	1822.83
9434	9338	9435	9530	9433	0.065	1823.57
9435	9339	9436	9531	9434	0.065	1823.46
9436	9340	9437	9532	9435	0.065	1822.76

9437	9341	9438	9533	9436	0.065	1822.14
9438	9342	9439	9534	9437	0.065	1821.49
9439	9343	9440	9535	9438	0.065	1820.34
9440	9344	9441	9536	9439	0.065	1819.60
9441	9345	9442	9537	9440	0.065	1819.34
9442	9346	9443	9538	9441	0.065	1818.81
9443	9347	9444	9539	9442	0.065	1817.93
9444	9348	9445	9540	9443	0.065	1817.27
9445	9349	9446	9541	9444	0.065	1816.40
9446	9350	9447	9542	9445	0.065	1815.77
9447	9351	9448	9543	9446	0.065	1814.85
9448	9352	9449	9544	9447	0.065	1814.08
9449	9353	9450	9545	9448	0.065	1813.22
9450	9354	9451	9546	9449	0.065	1812.64
9451	9355	9452	9547	9450	0.065	1811.99
9452	9356	9453	9548	9451	0.065	1811.54
9453	9357	9454	9549	9452	0.065	1811.53
9454	9358	9455	9550	9453	0.065	1811.12
9455	9359	9456	9551	9454	0.065	1810.13
9456	9360	9457	9552	9455	0.065	1809.29
9457	9361	9458	9553	9456	0.065	1808.75
9458	9362	9459	9554	9457	0.065	1808.32
9459	9363	9460	9555	9458	0.065	1807.23
9460	9364	9461	9556	9459	0.065	1805.86
9461	9365	9462	9557	9460	0.065	1804.78
9462	9366	9463	9558	9461	0.065	1804.36
9463	9367	9464	9559	9462	0.065	1804.06
9464	9368	9465	9560	9463	0.065	1802.90
9465	9369	9466	9561	9464	0.065	1802.91
9466	9370	9467	9562	9465	0.065	1801.73
9467	9371	9468	9563	9466	0.065	1800.88
9468	9372	9469	9564	9467	0.065	1800.29
9469	9373	9470	9565	9468	0.065	1800.04
9470	9374	9471	9566	9469	0.065	1799.36
9471	9375	9472	9567	9470	0.065	1799.23
9472	9376	9473	9568	9471	0.065	1798.99
9473	9377	9474	9569	9472	0.065	1800.41
9474	9378	9475	9570	9473	0.065	1800.23
9475	9379	9476	9571	9474	0.065	1800.14
9476	9380	9477	9572	9475	0.065	1800.06
9477	9381	9478	9573	9476	0.065	1799.95
9478	9382	9479	9574	9477	0.065	1800.03
9479	9383	9480	9575	9478	0.065	1800.71
9480	9384	9481	9576	9479	0.065	1801.20
9481	9385	9482	9577	9480	0.065	1801.47
9482	9386	9483	9578	9481	0.065	1801.17
9483	9387	9484	9579	9482	0.065	1800.87
9484	9388	9485	9580	9483	0.065	1800.90
9485	9389	9486	9581	9484	0.065	1801.86
9486	9390	9487	9582	9485	0.065	1802.28
9487	9391	9488	9583	9486	0.065	1802.51
9488	9392	9489	9584	9487	0.065	1802.69
9489	9393	9490	9585	9488	0.065	1802.92
9490	9394	9491	9586	9489	0.065	1802.63
9491	9395	9492	9587	9490	0.065	1802.89
9492	9396	9493	9588	9491	0.065	1803.10
9493	9397	9494	9589	9492	0.065	1803.67
9494	9398	9495	9590	9493	0.065	1803.89
9495	9399	9496	9591	9494	0.065	1804.06
9496	9400	9497	9592	9495	0.065	1806.31
9497	9401	9498	9593	9496	0.065	1806.04
9498	9402	9499	9594	9497	0.065	1805.96
9499	9403	9500	9595	9498	0.065	1806.53
9500	9404	9501	9596	9499	0.065	1806.68
9501	9405	9502	9597	9500	0.065	1807.22
9502	9406	9503	9598	9501	0.065	1807.72
9503	9407	9504	9599	9502	0.065	1807.32
9504	9408	9505	9600	9503	0.065	1807.37
9505	9409	9506	9601	9504	0.065	1807.15
9506	9410	9507	9602	9505	0.065	1806.47
9507	9411	9508	9603	9506	0.065	1806.46
9508	9412	9509	9604	9507	0.065	1806.07
9509	9413	9510	9605	9508	0.065	1805.75
9510	9414	9511	9606	9509	0.065	1805.34
9511	9415	9512	9607	9510	0.065	1803.79
9512	9416	9513	9608	9511	0.065	1801.50
9513	9417	9514	9609	9512	0.065	1802.53
9514	9418	9515	9610	9513	0.065	1806.34
9515	9419	9516	9611	9514	0.065	1807.22
9516	9420	9517	9612	9515	0.065	1806.61
9517	9421	9518	9613	9516	0.065	1806.26
9518	9422	9519	9614	9517	0.065	1805.28
9519	9423	9520	9615	9518	0.065	1802.97
9520	9424	0	9616	9519	0.065	1802.35
9521	9425	9522	9618	0	0.065	1828.01
9522	9426	9523	9619	9521	0.065	1826.72
9523	9427	9524	9620	9522	0.065	1825.62
9524	9428	9525	9621	9523	0.065	1824.10
9525	9429	9526	9622	9524	0.065	1822.87
9526	9430	9527	9623	9525	0.065	1822.67
9527	9431	9528	9624	9526	0.065	1822.80
9528	9432	9529	9625	9527	0.065	1823.43
9529	9433	9530	9626	9528	0.065	1824.57
9530	9434	9531	9627	9529	0.065	1825.07
9531	9435	9532	9628	9530	0.065	1824.20
9532	9436	9533	9629	9531	0.065	1823.07
9533	9437	9534	9630	9532	0.065	1821.90
9534	9438	9535	9631	9533	0.065	1821.31
9535	9439	9536	9632	9534	0.065	1821.01
9536	9440	9537	9633	9535	0.065	1820.33
9537	9441	9538	9634	9536	0.065	1819.52
9538	9442	9539	9635	9537	0.065	1818.51
9539	9443	9540	9636	9538	0.065	1817.30
9540	9444	9541	9637	9539	0.065	1816.55
9541	9445	9542	9638	9540	0.065	1815.85
9542	9446	9543	9639	9541	0.065	1815.51
9543	9447	9544	9640	9542	0.065	1814.13
9544	9448	9545	9641	9543	0.065	1813.57
9545	9449	9546	9642	9544	0.065	1812.86
9546	9450	9547	9643	9545	0.065	1812.19
9547	9451	9548	9644	9546	0.065	1811.40
9548	9452	9549	9645	9547	0.065	1811.52
9549	9453	9550	9646	9548	0.065	1810.39
9550	9454	9551	9647	9549	0.065	1809.66
9551	9455	9552	9648	9550	0.065	1809.15
9552	9456	9553	9649	9551	0.065	1808.59
9553	9457	9554	9650	9552	0.065	1808.20
9554	9458	9555	9651	9553	0.065	1807.82
9555	9459	9556	9652	9554	0.065	1807.31
9556	9460	9557	9653	9555	0.065	1805.57
9557	9461	9558	9654	9556	0.065	1808.05
9558	9462	9559	9655	9557	0.065	1804.03
9559	9463	9560	9656	9558	0.065	1803.44
9560	9464	9561	9657	9559	0.065	1802.57
9561	9465	9562	9658	9560	0.065	1802.77
9562	9466	9563	9659	9561	0.065	1801.51
9563	9467	9564	9660	9562	0.065	1800.61
9564	9468	9565	9661	9563	0.065	1800.08
9565	9469	9566	9662	9564	0.065	1799.58
9566	9470	9567	9663	9565	0.065	1799.28
9567	9471	9568	9664	9566	0.065	1798.73
9568	9472	9569	9665	9567	0.065	1798.42
9569	9473	9570	9666	9568	0.065	1799.34
9570	9474	9571	9667	9569	0.065	1799.43
9571	9475	9572	9668	9570	0.065	1799.76
9572	9476	9573	9669	9571	0.065	1799.75
9573	9477	9574	9670	9572	0.065	1799.59
9574	9478	9575	9671	9573	0.065	1799.41
9575	9479	9576	9672	9574	0.065	1799.91
9576	9480	9577	9673	9575	0.065	1800.18
9577	9481	9578	9674	9576	0.065	1800.17
9578	9482	9579	9675	9577	0.065	1800.19
9579	9483	9580	9676	9578	0.065	1800.38
9580	9484	9581	9677	9579	0.065	1800.39
9581	9485	9582	9678	9580	0.065	1800.98
9582	9486	9583	9679	9581	0.065	1801.51
9583	9487	9584	9680	9582	0.065	1801.77
9584	9488	9585	9681	9583	0.065	1801.80
9585	9489	9586	9682	9584	0.065	1801.89
9586	9490	9587	9683	9585	0.065	1801.84
9587	9491	9588	9684	9586	0.065	1802.18
9588	9492	9589	9685	9587	0.065	1802.89
9589	9493	9590	9686	9588	0.065	1803.57
9590	9494	9591	9687	9589	0.065	1803.64
9591	9495	9592	9688	9590	0.065	1804.20
9592	9496	9593	9689	9591	0.065	1804.47
9593	9497	9594	9690	9592	0.065	1804.56
9594	9498	9595	9691	9593	0.065	1805.48
9595	9499	9596	9692	9594	0.065	1805.87
9596	9500	9597	9693	9595	0.065	1806.20
9597	9501	9598	9694	9596	0.065	1806.33
9598	9502	9599	9695	9597	0.065	1806.32
9599	9503	9600	9696	9598	0.065	1806.51
9600	9504	9601	9697	9599	0.065	1806.31
9601	9505	9602	9698	9600	0.065	1805.93
9602	9506	9603	9699	9601	0.065	1805.51
9603	9507	9604	9700	9602	0.065	1805.40
9604	9508	9605	9701	9603	0.065	1805.18
9605	9509	9606	9702	9604	0.065	1805.19
9606	9510	9607	9703	9605	0.065	1804.83
9607	9511	9608	9704	9606	0.065	1803.60
9608	9512	9609	9705	9607	0.065	1801.42
9609	9513	9610	9706	9608	0.065	1801.20
9610	9514	9611	9707	9609	0.065	1803.94
9611	9515	9612	9708	9610	0.065	1805.96
9612	9516	9613	9709	9611	0.065	1805.57
9613	9517	9614	9710	9612	0.065	1805.26
9614	9518	9615	9711	9613	0.065	1804.58
9615	9519	9616	9712	9614	0.065	1802.76
9616	9520	0	9713	9615	0.065	1801.69
9617	0	9618	9715	0	0.065	1832.02
9618	9521	9619	9716	9617	0.065	1829.67
9619	9522	9620	9717	9618	0.065	1828.61
9620	9523	9621	9718	9619	0.065	1827.40
9621	9524	9622	9719	9620	0.065	1825.43
9622	9525	9623	9720	9621	0.065	1824.32
9623	9526	9624	9721	9622	0.065	1824.17
9624	9527	9625	9722	9623	0.065	1824.28
9625	9528	9626	9723	9624	0.065	1825.16
9626	9529	9627	9724	9625	0.065	1825.96

9627	9530	9628	9725	9626	0.065	1825.58
9628	9531	9629	9726	9627	0.065	1824.46
9629	9532	9630	9727	9628	0.065	1823.63
9630	9533	9631	9728	9629	0.065	1823.05
9631	9534	9632	9729	9630	0.065	1822.21
9632	9535	9633	9730	9631	0.065	1821.49
9633	9536	9634	9731	9632	0.065	1820.46
9634	9537	9635	9732	9633	0.065	1818.98
9635	9538	9636	9733	9634	0.065	1817.70
9636	9539	9637	9734	9635	0.065	1816.53
9637	9540	9638	9735	9636	0.065	1815.65
9638	9541	9639	9736	9637	0.065	1815.14
9639	9542	9640	9737	9638	0.065	1814.77
9640	9543	9641	9738	9639	0.065	1813.40
9641	9544	9642	9739	9640	0.065	1812.92
9642	9545	9643	9740	9641	0.065	1812.49
9643	9546	9644	9741	9642	0.065	1811.30
9644	9547	9645	9742	9643	0.065	1810.42
9645	9548	9646	9743	9644	0.065	1809.46
9646	9549	9647	9744	9645	0.065	1810.08
9647	9550	9648	9745	9646	0.065	1809.03
9648	9551	9649	9746	9647	0.065	1808.57
9649	9552	9650	9747	9648	0.065	1808.02
9650	9553	9651	9748	9649	0.065	1807.59
9651	9554	9652	9749	9650	0.065	1807.17
9652	9555	9653	9750	9651	0.065	1806.31
9653	9556	9654	9751	9652	0.065	1805.29
9654	9557	9655	9752	9653	0.065	1804.53
9655	9558	9656	9753	9654	0.065	1803.87
9656	9559	9657	9754	9655	0.065	1803.18
9657	9560	9658	9755	9656	0.065	1802.62
9658	9561	9659	9756	9657	0.065	1802.98
9659	9562	9660	9757	9658	0.065	1801.51
9660	9563	9661	9758	9659	0.065	1800.85
9661	9564	9662	9759	9660	0.065	1800.00
9662	9565	9663	9760	9661	0.065	1799.57
9663	9566	9664	9761	9662	0.065	1799.10
9664	9567	9665	9762	9663	0.065	1798.34
9665	9568	9666	9763	9664	0.065	1797.94
9666	9569	9667	9764	9665	0.065	1798.68
9667	9570	9668	9765	9666	0.065	1798.85
9668	9571	9669	9766	9667	0.065	1799.00
9669	9572	9670	9767	9668	0.065	1799.01
9670	9573	9671	9768	9669	0.065	1799.07
9671	9574	9672	9769	9670	0.065	1798.93
9672	9575	9673	9770	9671	0.065	1799.03
9673	9576	9674	9771	9672	0.065	1799.36
9674	9577	9675	9772	9673	0.065	1799.47
9675	9578	9676	9773	9674	0.065	1799.71
9676	9579	9677	9774	9675	0.065	1799.91
9677	9580	9678	9775	9676	0.065	1799.84
9678	9581	9679	9776	9677	0.065	1800.25
9679	9582	9680	9777	9678	0.065	1800.73
9680	9583	9681	9778	9679	0.065	1800.75
9681	9584	9682	9779	9680	0.065	1800.73
9682	9585	9683	9780	9681	0.065	1800.85
9683	9586	9684	9781	9682	0.065	1801.32
9684	9587	9685	9782	9683	0.065	1801.70
9685	9588	9686	9783	9684	0.065	1802.54
9686	9589	9687	9784	9685	0.065	1803.11
9687	9590	9688	9785	9686	0.065	1803.60
9688	9591	9689	9786	9687	0.065	1803.94
9689	9592	9690	9787	9688	0.065	1804.56
9690	9593	9691	9788	9689	0.065	1804.58
9691	9594	9692	9789	9690	0.065	1805.00
9692	9595	9693	9790	9691	0.065	1805.20
9693	9596	9694	9791	9692	0.065	1805.85
9694	9597	9695	9792	9693	0.065	1805.97
9695	9598	9696	9793	9694	0.065	1806.04
9696	9599	9697	9794	9695	0.065	1805.94
9697	9600	9698	9795	9696	0.065	1805.96
9698	9601	9699	9796	9697	0.065	1805.22
9699	9602	9700	9797	9698	0.065	1805.35
9700	9603	9701	9798	9699	0.065	1804.38
9701	9604	9702	9799	9700	0.065	1804.39
9702	9605	9703	9800	9701	0.065	1804.67
9703	9606	9704	9801	9702	0.065	1804.44
9704	9607	9705	9802	9703	0.065	1803.02
9705	9608	9706	9803	9704	0.065	1799.81
9706	9609	9707	9804	9705	0.065	1800.17
9707	9610	9708	9805	9706	0.065	1803.03
9708	9611	9709	9806	9707	0.065	1805.33
9709	9612	9710	9807	9708	0.065	1805.12
9710	9613	9711	9808	9709	0.065	1804.90
9711	9614	9712	9809	9710	0.065	1803.87
9712	9615	9713	9810	9711	0.065	1802.43
9713	9616	0	0	9712	0.065	1800.75
9714	0	9715	9812	0	0.065	1836.45
9715	9617	9716	9813	9714	0.065	1833.36
9716	9618	9717	9814	9715	0.065	1831.36
9717	9619	9718	9815	9716	0.065	1829.79
9718	9620	9719	9816	9717	0.065	1827.77
9719	9621	9720	9817	9718	0.065	1826.14
9720	9622	9721	9818	9719	0.065	1825.51
9721	9623	9722	9819	9720	0.065	1825.17
9722	9624	9723	9820	9721	0.065	1825.33
9723	9625	9724	9821	9722	0.065	1825.65
9724	9626	9725	9822	9723	0.065	1826.57
9725	9627	9726	9823	9724	0.065	1825.50
9726	9628	9727	9824	9725	0.065	1823.90
9727	9629	9728	9825	9726	0.065	1823.52
9728	9630	9729	9826	9727	0.065	1823.67
9729	9631	9730	9827	9728	0.065	1822.92
9730	9632	9731	9828	9729	0.065	1821.14
9731	9633	9732	9829	9730	0.065	1820.06
9732	9634	9733	9830	9731	0.065	1818.70
9733	9635	9734	9831	9732	0.065	1817.30
9734	9636	9735	9832	9733	0.065	1816.37
9735	9637	9736	9833	9734	0.065	1815.96
9736	9638	9737	9834	9735	0.065	1815.50
9737	9639	9738	9835	9736	0.065	1815.14
9738	9640	9739	9836	9737	0.065	1813.74
9739	9641	9740	9837	9738	0.065	1813.35
9740	9642	9741	9838	9739	0.065	1812.85
9741	9643	9742	9839	9740	0.065	1811.36
9742	9644	9743	9840	9741	0.065	1810.24
9743	9645	9744	9841	9742	0.065	1809.41
9744	9646	9745	9842	9743	0.065	1808.53
9745	9647	9746	9843	9744	0.065	1808.40
9746	9648	9747	9844	9745	0.065	1808.04
9747	9649	9748	9845	9746	0.065	1807.50
9748	9650	9749	9846	9747	0.065	1807.17
9749	9651	9750	9847	9748	0.065	1806.84
9750	9652	9751	9848	9749	0.065	1806.44
9751	9653	9752	9849	9750	0.065	1805.54
9752	9654	9753	9850	9751	0.065	1805.11
9753	9655	9754	9851	9752	0.065	1804.43
9754	9656	9755	9852	9753	0.065	1803.53
9755	9657	9756	9853	9754	0.065	1802.96
9756	9658	9757	9854	9755	0.065	1803.17
9757	9659	9758	9855	9756	0.065	1801.35
9758	9660	9759	9856	9757	0.065	1800.72
9759	9661	9760	9857	9758	0.065	1799.82
9760	9662	9761	9858	9759	0.065	1799.22
9761	9663	9762	9859	9760	0.065	1798.72
9762	9664	9763	9860	9761	0.065	1798.11
9763	9665	9764	9861	9762	0.065	1797.67
9764	9666	9765	9862	9763	0.065	1798.14
9765	9667	9766	9863	9764	0.065	1798.25
9766	9668	9767	9864	9765	0.065	1798.01
9767	9669	9768	9865	9766	0.065	1798.69
9768	9670	9769	9866	9767	0.065	1798.09
9769	9671	9770	9867	9768	0.065	1798.05
9770	9672	9771	9868	9769	0.065	1798.21
9771	9673	9772	9869	9770	0.065	1798.52
9772	9674	9773	9870	9771	0.065	1798.94
9773	9675	9774	9871	9772	0.065	1799.20
9774	9676	9775	9872	9773	0.065	1799.28
9775	9677	9776	9873	9774	0.065	1799.17
9776	9678	9777	9874	9775	0.065	1798.91
9777	9679	9778	9875	9776	0.065	1799.05
9778	9680	9779	9876	9777	0.065	1799.66
9779	9681	9780	9877	9778	0.065	1799.94
9780	9682	9781	9878	9779	0.065	1800.30
9781	9683	9782	9879	9780	0.065	1800.94
9782	9684	9783	9880	9781	0.065	1801.33
9783	9685	9784	9881	9782	0.065	1802.39
9784	9686	9785	9882	9783	0.065	1802.46
9785	9687	9786	9883	9784	0.065	1802.90
9786	9688	9787	9884	9785	0.065	1803.04
9787	9689	9788	9885	9786	0.065	1803.46
9788	9690	9789	9886	9787	0.065	1803.83
9789	9691	9790	9887	9788	0.065	1803.69
9790	9692	9791	9888	9789	0.065	1804.23
9791	9693	9792	9889	9790	0.065	1804.84
9792	9694	9793	9890	9791	0.065	1805.36
9793	9695	9794	9891	9792	0.065	1805.32
9794	9696	9795	9892	9793	0.065	1805.24
9795	9697	9796	9893	9794	0.065	1805.22
9796	9698	9797	9894	9795	0.065	1804.98
9797	9699	9798	9895	9796	0.065	1804.37
9798	9700	9799	9896	9797	0.065	1804.03
9799	9701	9800	9897	9798	0.065	1804.00
9800	9702	9801	9898	9799	0.065	1804.74
9801	9703	9802	9899	9800	0.065	1803.63
9802	9704	9803	9900	9801	0.065	1801.60
9803	9705	9804	9901	9802	0.065	1799.81
9804	9706	9805	9902	9803	0.065	1800.11
9805	9707	9806	9903	9804	0.065	1801.86
9806	9708	9807	9904	9805	0.065	1804.23
9807	9709	9808	9905	9806	0.065	1804.13
9808	9710	9809	9906	9807	0.065	1804.45
9809	9711	9810	9907	9808	0.065	1803.82
9810	9712	0	9908	9809	0.065	1801.48
9811	0	9812	9910	0	0.065	1842.32
9812	9714	9813	9911	9811	0.065	1838.18
9813	9715	9814	9912	9812	0.065	1834.99
9814	9716	9815	9913	9813	0.065	1832.97
9815	9717	9816	9914	9814	0.065	1831.15
9816	9718	9817	9915	9815	0.065	1828.93

9817	9719	9818	9916	9816	0.065	1827.61
9818	9720	9819	9917	9817	0.065	1826.69
9819	9721	9820	9918	9818	0.065	1826.17
9820	9722	9821	9919	9819	0.065	1826.25
9821	9723	9822	9920	9820	0.065	1826.82
9822	9724	9823	9921	9821	0.065	1827.60
9823	9725	9824	9922	9822	0.065	1826.38
9824	9726	9825	9923	9823	0.065	1824.48
9825	9727	9826	9924	9824	0.065	1823.35
9826	9728	9827	9925	9825	0.065	1823.48
9827	9729	9828	9926	9826	0.065	1822.55
9828	9730	9829	9927	9827	0.065	1820.74
9829	9731	9830	9928	9828	0.065	1819.66
9830	9732	9831	9929	9829	0.065	1819.17
9831	9733	9832	9930	9830	0.065	1817.61
9832	9734	9833	9931	9831	0.065	1817.07
9833	9735	9834	9932	9832	0.065	1816.80
9834	9736	9835	9933	9833	0.065	1815.87
9835	9737	9836	9934	9834	0.065	1815.20
9836	9738	9837	9935	9835	0.065	1814.35
9837	9739	9838	9936	9836	0.065	1813.81
9838	9740	9839	9937	9837	0.065	1813.04
9839	9741	9840	9938	9838	0.065	1811.45
9840	9742	9841	9939	9839	0.065	1810.52
9841	9743	9842	9940	9840	0.065	1809.82
9842	9744	9843	9941	9841	0.065	1809.46
9843	9745	9844	9942	9842	0.065	1808.61
9844	9746	9845	9943	9843	0.065	1808.75
9845	9747	9846	9944	9844	0.065	1808.63
9846	9748	9847	9945	9845	0.065	1808.25
9847	9749	9848	9946	9846	0.065	1807.47
9848	9750	9849	9947	9847	0.065	1806.82
9849	9751	9850	9948	9848	0.065	1805.99
9850	9752	9851	9949	9849	0.065	1805.45
9851	9753	9852	9950	9850	0.065	1804.67
9852	9754	9853	9951	9851	0.065	1803.84
9853	9755	9854	9952	9852	0.065	1803.09
9854	9756	9855	9953	9853	0.065	1802.54
9855	9757	9856	9954	9854	0.065	1801.55
9856	9758	9857	9955	9855	0.065	1800.69
9857	9759	9858	9956	9856	0.065	1799.93
9858	9760	9859	9957	9857	0.065	1798.93
9859	9761	9860	9958	9858	0.065	1798.48
9860	9762	9861	9959	9859	0.065	1797.76
9861	9763	9862	9960	9860	0.065	1797.26
9862	9764	9863	9961	9861	0.065	1797.28
9863	9765	9864	9962	9862	0.065	1797.34
9864	9766	9865	9963	9863	0.065	1797.11
9865	9767	9866	9964	9864	0.065	1800.43
9866	9768	9867	9965	9865	0.065	1797.32
9867	9769	9868	9966	9866	0.065	1797.49
9868	9770	9869	9967	9867	0.065	1797.48
9869	9771	9870	9968	9868	0.065	1797.50
9870	9772	9871	9969	9869	0.065	1798.00
9871	9773	9872	9970	9870	0.065	1798.50
9872	9774	9873	9971	9871	0.065	1798.59
9873	9775	9874	9972	9872	0.065	1798.30
9874	9776	9875	9973	9873	0.065	1798.16
9875	9777	9876	9974	9874	0.065	1798.25
9876	9778	9877	9975	9875	0.065	1798.69
9877	9779	9878	9976	9876	0.065	1799.09
9878	9780	9879	9977	9877	0.065	1799.60
9879	9781	9880	9978	9878	0.065	1800.56
9880	9782	9881	9979	9879	0.065	1801.09
9881	9783	9882	9980	9880	0.065	1801.84
9882	9784	9883	9981	9881	0.065	1802.00
9883	9785	9884	9982	9882	0.065	1802.41
9884	9786	9885	9983	9883	0.065	1802.62
9885	9787	9886	9984	9884	0.065	1802.70
9886	9788	9887	9985	9885	0.065	1802.85
9887	9789	9888	9986	9886	0.065	1803.44
9888	9790	9889	9987	9887	0.065	1803.66
9889	9791	9890	9988	9888	0.065	1804.11
9890	9792	9891	9989	9889	0.065	1804.15
9891	9793	9892	9990	9890	0.065	1804.66
9892	9794	9893	9991	9891	0.065	1804.72
9893	9795	9894	9992	9892	0.065	1804.60
9894	9796	9895	9993	9893	0.065	1804.55
9895	9797	9896	9994	9894	0.065	1804.08
9896	9798	9897	9995	9895	0.065	1803.61
9897	9799	9898	9996	9896	0.065	1802.82
9898	9800	9899	9997	9897	0.065	1802.60
9899	9801	9900	9998	9898	0.065	1802.13
9900	9802	9901	9999	9899	0.065	1799.82
9901	9803	9902	10000	9900	0.065	1799.40
9902	9804	9903	10001	9901	0.065	1799.78
9903	9805	9904	10002	9902	0.065	1802.56
9904	9806	9905	10003	9903	0.065	1803.20
9905	9807	9906	10004	9904	0.065	1803.42
9906	9808	9907	10005	9905	0.065	1803.53
9907	9809	9908	10006	9906	0.065	1803.00
9908	9810	0	10007	9907	0.065	1801.48
9909	0	9910	10008	0	0.065	1847.45
9910	9811	9911	10009	9909	0.065	1843.71
9911	9812	9912	10010	9910	0.065	1840.31
9912	9813	9913	10011	9911	0.065	1837.36
9913	9814	9914	10012	9912	0.065	1834.99
9914	9815	9915	10013	9913	0.065	1832.77
9915	9816	9916	10014	9914	0.065	1830.63
9916	9817	9917	10015	9915	0.065	1829.27
9917	9818	9918	10016	9916	0.065	1828.11
9918	9819	9919	10017	9917	0.065	1827.44
9919	9820	9920	10018	9918	0.065	1827.46
9920	9821	9921	10019	9919	0.065	1828.42
9921	9822	9922	10020	9920	0.065	1829.30
9922	9823	9923	10021	9921	0.065	1827.33
9923	9824	9924	10022	9922	0.065	1825.21
9924	9825	9925	10023	9923	0.065	1824.15
9925	9826	9926	10024	9924	0.065	1823.81
9926	9827	9927	10025	9925	0.065	1822.57
9927	9828	9928	10026	9926	0.065	1821.22
9928	9829	9929	10027	9927	0.065	1820.22
9929	9830	9930	10028	9928	0.065	1819.71
9930	9831	9931	10029	9929	0.065	1818.69
9931	9832	9932	10030	9930	0.065	1818.41
9932	9833	9933	10031	9931	0.065	1817.52
9933	9834	9934	10032	9932	0.065	1816.20
9934	9835	9935	10033	9933	0.065	1815.10
9935	9836	9936	10034	9934	0.065	1814.88
9936	9837	9937	10035	9935	0.065	1814.50
9937	9838	9938	10036	9936	0.065	1813.40
9938	9839	9939	10037	9937	0.065	1811.92
9939	9840	9940	10038	9938	0.065	1811.05
9940	9841	9941	10039	9939	0.065	1810.57
9941	9842	9942	10040	9940	0.065	1809.99
9942	9843	9943	10041	9941	0.065	1809.75
9943	9844	9944	10042	9942	0.065	1808.66
9944	9845	9945	10043	9943	0.065	1808.67
9945	9846	9946	10044	9944	0.065	1808.72
9946	9847	9947	10045	9945	0.065	1808.14
9947	9848	9948	10046	9946	0.065	1807.33
9948	9849	9949	10047	9947	0.065	1806.55
9949	9850	9950	10048	9948	0.065	1805.59
9950	9851	9951	10049	9949	0.065	1805.04
9951	9852	9952	10050	9950	0.065	1804.42
9952	9853	9953	10051	9951	0.065	1803.35
9953	9854	9954	10052	9952	0.065	1802.63
9954	9855	9955	10053	9953	0.065	1801.40
9955	9856	9956	10054	9954	0.065	1800.60
9956	9857	9957	10055	9955	0.065	1799.86
9957	9858	9958	10056	9956	0.065	1798.83
9958	9859	9959	10057	9957	0.065	1798.29
9959	9860	9960	10058	9958	0.065	1797.65
9960	9861	9961	10059	9959	0.065	1797.03
9961	9862	9962	10060	9960	0.065	1796.73
9962	9863	9963	10061	9961	0.065	1796.87
9963	9864	9964	10062	9962	0.065	1796.69
9964	9865	9965	10063	9963	0.065	1795.42
9965	9866	9966	10064	9964	0.065	1798.30
9966	9867	9967	10065	9965	0.065	1797.38
9967	9868	9968	10066	9966	0.065	1796.45
9968	9869	9969	10067	9967	0.065	1797.79
9969	9870	9970	10068	9968	0.065	1797.61
9970	9871	9971	10069	9969	0.065	1798.23
9971	9872	9972	10070	9970	0.065	1798.02
9972	9873	9973	10071	9971	0.065	1797.58
9973	9874	9974	10072	9972	0.065	1797.38
9974	9875	9975	10073	9973	0.065	1797.72
9975	9876	9976	10074	9974	0.065	1798.01
9976	9877	9977	10075	9975	0.065	1798.68
9977	9878	9978	10076	9976	0.065	1799.10
9978	9879	9979	10077	9977	0.065	1800.05
9979	9880	9980	10078	9978	0.065	1800.66
9980	9881	9981	10079	9979	0.065	1801.00
9981	9882	9982	10080	9980	0.065	1801.68
9982	9883	9983	10081	9981	0.065	1801.76
9983	9884	9984	10082	9982	0.065	1801.85
9984	9885	9985	10083	9983	0.065	1802.67
9985	9886	9986	10084	9984	0.065	1802.59
9986	9887	9987	10085	9985	0.065	1802.67
9987	9888	9988	10086	9986	0.065	1802.93
9988	9889	9989	10087	9987	0.065	1803.02
9989	9890	9990	10088	9988	0.065	1803.44
9990	9891	9991	10089	9989	0.065	1803.54
9991	9892	9992	10090	9990	0.065	1803.99
9992	9893	9993	10091	9991	0.065	1804.29
9993	9894	9994	10092	9992	0.065	1804.25
9994	9895	9995	10093	9993	0.065	1803.63
9995	9896	9996	10094	9994	0.065	1803.35
9996	9897	9997	10095	9995	0.065	1802.55
9997	9898	9998	10096	9996	0.065	1801.90
9998	9899	9999	10097	9997	0.065	1801.56
9999	9900	10000	10098	9998	0.065	1798.12
10000	9901	10001	10099	9999	0.065	1799.18
10001	9902	10002	10100	10000	0.065	1799.14
10002	9903	10003	10101	10001	0.065	1803.37
10003	9904	10004	10102	10002	0.065	1802.10
10004	9905	10005	10103	10003	0.065	1802.42
10005	9906	10006	10104	10004	0.065	1802.81
10006	9907	10007	10105	10005	0.065	1801.94

10007	9908	0	10106	10006	0.065	1802.01
10008	9909	10009	10108	0	0.065	1848.49
10009	9910	10010	10109	10008	0.065	1845.22
10010	9911	10011	10110	10009	0.065	1842.04
10011	9912	10012	10111	10010	0.065	1839.22
10012	9913	10013	10112	10011	0.065	1836.71
10013	9914	10014	10113	10012	0.065	1833.95
10014	9915	10015	10114	10013	0.065	1831.81
10015	9916	10016	10115	10014	0.065	1830.38
10016	9917	10017	10116	10015	0.065	1829.24
10017	9918	10018	10117	10016	0.065	1828.65
10018	9919	10019	10118	10017	0.065	1828.82
10019	9920	10020	10119	10018	0.065	1829.44
10020	9921	10021	10120	10019	0.065	1829.10
10021	9922	10022	10121	10020	0.065	1827.82
10022	9923	10023	10122	10021	0.065	1826.40
10023	9924	10024	10123	10022	0.065	1825.41
10024	9925	10025	10124	10023	0.065	1824.30
10025	9926	10026	10125	10024	0.065	1822.94
10026	9927	10027	10126	10025	0.065	1821.88
10027	9928	10028	10127	10026	0.065	1820.82
10028	9929	10029	10128	10027	0.065	1819.94
10029	9930	10030	10129	10028	0.065	1819.60
10030	9931	10031	10130	10029	0.065	1819.18
10031	9932	10032	10131	10030	0.065	1817.66
10032	9933	10033	10132	10031	0.065	1816.37
10033	9934	10034	10133	10032	0.065	1815.50
10034	9935	10035	10134	10033	0.065	1815.04
10035	9936	10036	10135	10034	0.065	1814.95
10036	9937	10037	10136	10035	0.065	1814.15
10037	9938	10038	10137	10036	0.065	1813.01
10038	9939	10039	10138	10037	0.065	1811.83
10039	9940	10040	10139	10038	0.065	1811.02
10040	9941	10041	10140	10039	0.065	1810.79
10041	9942	10042	10141	10040	0.065	1810.31
10042	9943	10043	10142	10041	0.065	1809.43
10043	9944	10044	10143	10042	0.065	1809.15
10044	9945	10045	10144	10043	0.065	1809.09
10045	9946	10046	10145	10044	0.065	1808.36
10046	9947	10047	10146	10045	0.065	1807.52
10047	9948	10048	10147	10046	0.065	1806.79
10048	9949	10049	10148	10047	0.065	1805.72
10049	9950	10050	10149	10048	0.065	1805.18
10050	9951	10051	10150	10049	0.065	1804.56
10051	9952	10052	10151	10050	0.065	1803.44
10052	9953	10053	10152	10051	0.065	1802.62
10053	9954	10054	10153	10052	0.065	1801.68
10054	9955	10055	10154	10053	0.065	1800.78
10055	9956	10056	10155	10054	0.065	1799.92
10056	9957	10057	10156	10055	0.065	1799.14
10057	9958	10058	10157	10056	0.065	1798.58
10058	9959	10059	10158	10057	0.065	1798.16
10059	9960	10060	10159	10058	0.065	1797.02
10060	9961	10061	10160	10059	0.065	1796.39
10061	9962	10062	10161	10060	0.065	1796.17
10062	9963	10063	10162	10061	0.065	1796.29
10063	9964	10064	10163	10062	0.065	1796.06
10064	9965	10065	10164	10063	0.065	1796.51
10065	9966	10066	10165	10064	0.065	1796.66
10066	9967	10067	10166	10065	0.065	1796.07
10067	9968	10068	10167	10066	0.065	1796.66
10068	9969	10069	10168	10067	0.065	1797.50
10069	9970	10070	10169	10068	0.065	1797.81
10070	9971	10071	10170	10069	0.065	1797.47
10071	9972	10072	10171	10070	0.065	1797.07
10072	9973	10073	10172	10071	0.065	1796.91
10073	9974	10074	10173	10072	0.065	1797.29
10074	9975	10075	10174	10073	0.065	1797.36
10075	9976	10076	10175	10074	0.065	1798.30
10076	9977	10077	10176	10075	0.065	1798.63
10077	9978	10078	10177	10076	0.065	1799.55
10078	9979	10079	10178	10077	0.065	1800.19
10079	9980	10080	10179	10078	0.065	1800.29
10080	9981	10081	10180	10079	0.065	1800.43
10081	9982	10082	10181	10080	0.065	1800.92
10082	9983	10083	10182	10081	0.065	1801.34
10083	9984	10084	10183	10082	0.065	1801.60
10084	9985	10085	10184	10083	0.065	1801.88
10085	9986	10086	10185	10084	0.065	1802.05
10086	9987	10087	10186	10085	0.065	1802.46
10087	9988	10088	10187	10086	0.065	1802.72
10088	9989	10089	10188	10087	0.065	1803.01
10089	9990	10090	10189	10088	0.065	1803.76
10090	9991	10091	10190	10089	0.065	1803.67
10091	9992	10092	10191	10090	0.065	1804.28
10092	9993	10093	10192	10091	0.065	1803.44
10093	9994	10094	10193	10092	0.065	1803.37
10094	9995	10095	10194	10093	0.065	1802.78
10095	9996	10096	10195	10094	0.065	1801.88
10096	9997	10097	10196	10095	0.065	1801.39
10097	9998	10098	10197	10096	0.065	1801.29
10098	9999	10099	10198	10097	0.065	1797.59
10099	10000	10100	10199	10098	0.065	1798.84
10100	10001	10101	10200	10099	0.065	1799.01
10101	10002	10102	10201	10100	0.065	1802.76
10102	10003	10103	10202	10101	0.065	1802.43
10103	10004	10104	10203	10102	0.065	1801.72
10104	10005	10105	10204	10103	0.065	1801.32
10105	10006	10106	10205	10104	0.065	1800.72
10106	10007	0	10206	10105	0.065	1799.72
10107	0	10108	10208	0	0.065	1854.37
10108	10008	10109	10209	10107	0.065	1850.61
10109	10009	10110	10210	10108	0.065	1847.14
10110	10010	10111	10211	10109	0.065	1843.74
10111	10011	10112	10212	10110	0.065	1840.57
10112	10012	10113	10213	10111	0.065	1837.40
10113	10013	10114	10214	10112	0.065	1834.83
10114	10014	10115	10215	10113	0.065	1832.81
10115	10015	10116	10216	10114	0.065	1831.11
10116	10016	10117	10217	10115	0.065	1830.25
10117	10017	10118	10218	10116	0.065	1830.17
10118	10018	10119	10219	10117	0.065	1829.80
10119	10019	10120	10220	10118	0.065	1829.51
10120	10020	10121	10221	10119	0.065	1828.83
10121	10021	10122	10222	10120	0.065	1827.64
10122	10022	10123	10223	10121	0.065	1827.08
10123	10023	10124	10224	10122	0.065	1826.48
10124	10024	10125	10225	10123	0.065	1824.74
10125	10025	10126	10226	10124	0.065	1823.37
10126	10026	10127	10227	10125	0.065	1822.25
10127	10027	10128	10228	10126	0.065	1820.93
10128	10028	10129	10229	10127	0.065	1820.17
10129	10029	10130	10230	10128	0.065	1819.79
10130	10030	10131	10231	10129	0.065	1819.60
10131	10031	10132	10232	10130	0.065	1817.87
10132	10032	10133	10233	10131	0.065	1816.86
10133	10033	10134	10234	10132	0.065	1815.99
10134	10034	10135	10235	10133	0.065	1815.82
10135	10035	10136	10236	10134	0.065	1815.27
10136	10036	10137	10237	10135	0.065	1814.30
10137	10037	10138	10238	10136	0.065	1813.94
10138	10038	10139	10239	10137	0.065	1812.70
10139	10039	10140	10240	10138	0.065	1811.57
10140	10040	10141	10241	10139	0.065	1811.36
10141	10041	10142	10242	10140	0.065	1811.41
10142	10042	10143	10243	10141	0.065	1811.17
10143	10043	10144	10244	10142	0.065	1809.96
10144	10044	10145	10245	10143	0.065	1809.03
10145	10045	10146	10246	10144	0.065	1808.14
10146	10046	10147	10247	10145	0.065	1807.44
10147	10047	10148	10248	10146	0.065	1807.03
10148	10048	10149	10249	10147	0.065	1806.44
10149	10049	10150	10250	10148	0.065	1805.34
10150	10050	10151	10251	10149	0.065	1804.58
10151	10051	10152	10252	10150	0.065	1804.13
10152	10052	10153	10253	10151	0.065	1803.39
10153	10053	10154	10254	10152	0.065	1802.55
10154	10054	10155	10255	10153	0.065	1801.53
10155	10055	10156	10256	10154	0.065	1800.49
10156	10056	10157	10257	10155	0.065	1799.63
10157	10057	10158	10258	10156	0.065	1799.32
10158	10058	10159	10259	10157	0.065	1798.76
10159	10059	10160	10260	10158	0.065	1797.35
10160	10060	10161	10261	10159	0.065	1796.92
10161	10061	10162	10262	10160	0.065	1796.34
10162	10062	10163	10263	10161	0.065	1795.86
10163	10063	10164	10264	10162	0.065	1795.68
10164	10064	10165	10265	10163	0.065	1795.29
10165	10065	10166	10266	10164	0.065	1795.27
10166	10066	10167	10267	10165	0.065	1795.46
10167	10067	10168	10268	10166	0.065	1795.96
10168	10068	10169	10269	10167	0.065	1796.58
10169	10069	10170	10270	10168	0.065	1797.06
10170	10070	10171	10271	10169	0.065	1797.07
10171	10071	10172	10272	10170	0.065	1796.58
10172	10072	10173	10273	10171	0.065	1796.40
10173	10073	10174	10274	10172	0.065	1796.75
10174	10074	10175	10275	10173	0.065	1797.00
10175	10075	10176	10276	10174	0.065	1797.81
10176	10076	10177	10277	10175	0.065	1798.37
10177	10077	10178	10278	10176	0.065	1799.07
10178	10078	10179	10279	10177	0.065	1799.66
10179	10079	10180	10280	10178	0.065	1799.85
10180	10080	10181	10281	10179	0.065	1799.96
10181	10081	10182	10282	10180	0.065	1800.09
10182	10082	10183	10283	10181	0.065	1800.60
10183	10083	10184	10284	10182	0.065	1800.87
10184	10084	10185	10285	10183	0.065	1800.89
10185	10085	10186	10286	10184	0.065	1801.30
10186	10086	10187	10287	10185	0.065	1801.84
10187	10087	10188	10288	10186	0.065	1802.06
10188	10088	10189	10289	10187	0.065	1802.08
10189	10089	10190	10290	10188	0.065	1802.32
10190	10090	10191	10291	10189	0.065	1802.77
10191	10091	10192	10292	10190	0.065	1803.27
10192	10092	10193	10293	10191	0.065	1803.06
10193	10093	10194	10294	10192	0.065	1802.83
10194	10094	10195	10295	10193	0.065	1801.92
10195	10095	10196	10296	10194	0.065	1800.78
10196	10096	10197	10297	10195	0.065	1800.72

10197	10097	10198	10298	10196	0.065	1800.63
10198	10098	10199	10299	10197	0.065	1796.94
10199	10099	10200	10300	10198	0.065	1797.63
10200	10100	10201	10301	10199	0.065	1797.99
10201	10101	10202	10302	10200	0.065	1800.85
10202	10102	10203	10303	10201	0.065	1802.44
10203	10103	10204	10304	10202	0.065	1801.62
10204	10104	10205	10305	10203	0.065	1800.74
10205	10105	10206	10306	10204	0.065	1799.73
10206	10106	0	10307	10205	0.065	1799.63
10207	0	10208	10309	0	0.065	1860.51
10208	10107	10209	10310	10207	0.065	1855.95
10209	10108	10210	10311	10208	0.065	1852.05
10210	10109	10211	10312	10209	0.065	1848.37
10211	10110	10212	10313	10210	0.065	1845.04
10212	10111	10213	10314	10211	0.065	1842.00
10213	10112	10214	10315	10212	0.065	1839.05
10214	10113	10215	10316	10213	0.065	1836.06
10215	10114	10216	10317	10214	0.065	1833.88
10216	10115	10217	10318	10215	0.065	1832.28
10217	10116	10218	10319	10216	0.065	1831.53
10218	10117	10219	10320	10217	0.065	1831.74
10219	10118	10220	10321	10218	0.065	1831.40
10220	10119	10221	10322	10219	0.065	1830.39
10221	10120	10222	10323	10220	0.065	1829.41
10222	10121	10223	10324	10221	0.065	1828.69
10223	10122	10224	10325	10222	0.065	1828.49
10224	10123	10225	10326	10223	0.065	1827.81
10225	10124	10226	10327	10224	0.065	1825.87
10226	10125	10227	10328	10225	0.065	1824.81
10227	10126	10228	10329	10226	0.065	1823.28
10228	10127	10229	10330	10227	0.065	1821.16
10229	10128	10230	10331	10228	0.065	1820.57
10230	10129	10231	10332	10229	0.065	1820.73
10231	10130	10232	10333	10230	0.065	1819.21
10232	10131	10233	10334	10231	0.065	1818.24
10233	10132	10234	10335	10232	0.065	1817.53
10234	10133	10235	10336	10233	0.065	1816.85
10235	10134	10236	10337	10234	0.065	1816.83
10236	10135	10237	10338	10235	0.065	1816.18
10237	10136	10238	10339	10236	0.065	1814.92
10238	10137	10239	10340	10237	0.065	1813.94
10239	10138	10240	10341	10238	0.065	1813.67
10240	10139	10241	10342	10239	0.065	1812.57
10241	10140	10242	10343	10240	0.065	1812.37
10242	10141	10243	10344	10241	0.065	1811.93
10243	10142	10244	10345	10242	0.065	1811.25
10244	10143	10245	10346	10243	0.065	1811.14
10245	10144	10246	10347	10244	0.065	1810.25
10246	10145	10247	10348	10245	0.065	1808.99
10247	10146	10248	10349	10246	0.065	1808.19
10248	10147	10249	10350	10247	0.065	1807.92
10249	10148	10250	10351	10248	0.065	1807.04
10250	10149	10251	10352	10249	0.065	1805.78
10251	10150	10252	10353	10250	0.065	1805.35
10252	10151	10253	10354	10251	0.065	1804.53
10253	10152	10254	10355	10252	0.065	1803.77
10254	10153	10255	10356	10253	0.065	1803.31
10255	10154	10256	10357	10254	0.065	1802.30
10256	10155	10257	10358	10255	0.065	1800.73
10257	10156	10258	10359	10256	0.065	1800.11
10258	10157	10259	10360	10257	0.065	1799.74
10259	10158	10260	10361	10258	0.065	1798.92
10260	10159	10261	10362	10259	0.065	1797.80
10261	10160	10262	10363	10260	0.065	1797.08
10262	10161	10263	10364	10261	0.065	1796.21
10263	10162	10264	10365	10262	0.065	1795.92
10264	10163	10265	10366	10263	0.065	1795.41
10265	10164	10266	10367	10264	0.065	1795.15
10266	10165	10267	10368	10265	0.065	1794.34
10267	10166	10268	10369	10266	0.065	1794.83
10268	10167	10269	10370	10267	0.065	1795.44
10269	10168	10270	10371	10268	0.065	1795.82
10270	10169	10271	10372	10269	0.065	1796.17
10271	10170	10272	10373	10270	0.065	1796.37
10272	10171	10273	10374	10271	0.065	1796.06
10273	10172	10274	10375	10272	0.065	1795.86
10274	10173	10275	10376	10273	0.065	1796.28
10275	10174	10276	10377	10274	0.065	1796.69
10276	10175	10277	10378	10275	0.065	1797.58
10277	10176	10278	10379	10276	0.065	1798.06
10278	10177	10279	10380	10277	0.065	1798.39
10279	10178	10280	10381	10278	0.065	1799.16
10280	10179	10281	10382	10279	0.065	1799.35
10281	10180	10282	10383	10280	0.065	1799.22
10282	10181	10283	10384	10281	0.065	1799.50
10283	10182	10284	10385	10282	0.065	1799.79
10284	10183	10285	10386	10283	0.065	1800.15
10285	10184	10286	10387	10284	0.065	1800.31
10286	10185	10287	10388	10285	0.065	1800.91
10287	10186	10288	10389	10286	0.065	1800.78
10288	10187	10289	10390	10287	0.065	1801.20
10289	10188	10290	10391	10288	0.065	1801.09
10290	10189	10291	10392	10289	0.065	1801.89
10291	10190	10292	10393	10290	0.065	1801.57
10292	10191	10293	10394	10291	0.065	1801.85
10293	10192	10294	10395	10292	0.065	1801.96
10294	10193	10295	10396	10293	0.065	1801.66
10295	10194	10296	10397	10294	0.065	1801.24
10296	10195	10297	10398	10295	0.065	1799.50
10297	10196	10298	10399	10296	0.065	1800.18
10298	10197	10299	10400	10297	0.065	1799.85
10299	10198	10300	10401	10298	0.065	1796.42
10300	10199	10301	10402	10299	0.065	1797.46
10301	10200	10302	10403	10300	0.065	1797.95
10302	10201	10303	10404	10301	0.065	1799.50
10303	10202	10304	10405	10302	0.065	1800.83
10304	10203	10305	10406	10303	0.065	1801.01
10305	10204	10306	10407	10304	0.065	1800.48
10306	10205	10307	10408	10305	0.065	1799.29
10307	10206	0	10409	10306	0.065	1798.58
10308	0	10309	10411	0	0.065	1866.43
10309	10207	10310	10412	10308	0.065	1861.41
10310	10208	10311	10413	10309	0.065	1856.94
10311	10209	10312	10414	10310	0.065	1852.92
10312	10210	10313	10415	10311	0.065	1849.32
10313	10211	10314	10416	10312	0.065	1846.17
10314	10212	10315	10417	10313	0.065	1843.39
10315	10213	10316	10418	10314	0.065	1840.20
10316	10214	10317	10419	10315	0.065	1836.53
10317	10215	10318	10420	10316	0.065	1834.74
10318	10216	10319	10421	10317	0.065	1833.67
10319	10217	10320	10422	10318	0.065	1833.18
10320	10218	10321	10423	10319	0.065	1832.82
10321	10219	10322	10424	10320	0.065	1832.75
10322	10220	10323	10425	10321	0.065	1831.73
10323	10221	10324	10426	10322	0.065	1830.47
10324	10222	10325	10427	10323	0.065	1829.70
10325	10223	10326	10428	10324	0.065	1829.28
10326	10224	10327	10429	10325	0.065	1828.09
10327	10225	10328	10430	10326	0.065	1826.67
10328	10226	10329	10431	10327	0.065	1825.80
10329	10227	10330	10432	10328	0.065	1824.01
10330	10228	10331	10433	10329	0.065	1822.11
10331	10229	10332	10434	10330	0.065	1821.94
10332	10230	10333	10435	10331	0.065	1821.70
10333	10231	10334	10436	10332	0.065	1819.91
10334	10232	10335	10437	10333	0.065	1818.98
10335	10233	10336	10438	10334	0.065	1818.28
10336	10234	10337	10439	10335	0.065	1817.56
10337	10235	10338	10440	10336	0.065	1816.86
10338	10236	10339	10441	10337	0.065	1816.00
10339	10237	10340	10442	10338	0.065	1815.33
10340	10238	10341	10443	10339	0.065	1814.19
10341	10239	10342	10444	10340	0.065	1813.76
10342	10240	10343	10445	10341	0.065	1813.35
10343	10241	10344	10446	10342	0.065	1813.37
10344	10242	10345	10447	10343	0.065	1812.51
10345	10243	10346	10448	10344	0.065	1811.62
10346	10244	10347	10449	10345	0.065	1811.22
10347	10245	10348	10450	10346	0.065	1810.53
10348	10246	10349	10451	10347	0.065	1809.21
10349	10247	10350	10452	10348	0.065	1808.47
10350	10248	10351	10453	10349	0.065	1808.26
10351	10249	10352	10454	10350	0.065	1807.23
10352	10250	10353	10455	10351	0.065	1806.80
10353	10251	10354	10456	10352	0.065	1805.86
10354	10252	10355	10457	10353	0.065	1804.76
10355	10253	10356	10458	10354	0.065	1803.79
10356	10254	10357	10459	10355	0.065	1803.47
10357	10255	10358	10460	10356	0.065	1802.26
10358	10256	10359	10461	10357	0.065	1801.28
10359	10257	10360	10462	10358	0.065	1801.01
10360	10258	10361	10463	10359	0.065	1800.39
10361	10259	10362	10464	10360	0.065	1799.28
10362	10260	10363	10465	10361	0.065	1797.81
10363	10261	10364	10466	10362	0.065	1797.27
10364	10262	10365	10467	10363	0.065	1796.64
10365	10263	10366	10468	10364	0.065	1795.51
10366	10264	10367	10469	10365	0.065	1795.13
10367	10265	10368	10470	10366	0.065	1794.66
10368	10266	10369	10471	10367	0.065	1794.12
10369	10267	10370	10472	10368	0.065	1794.17
10370	10268	10371	10473	10369	0.065	1794.47
10371	10269	10372	10474	10370	0.065	1794.62
10372	10270	10373	10475	10371	0.065	1795.41
10373	10271	10374	10476	10372	0.065	1795.41
10374	10272	10375	10477	10373	0.065	1795.18
10375	10273	10376	10478	10374	0.065	1795.10
10376	10274	10377	10479	10375	0.065	1795.74
10377	10275	10378	10480	10376	0.065	1796.33
10378	10276	10379	10481	10377	0.065	1797.50
10379	10277	10380	10482	10378	0.065	1797.42
10380	10278	10381	10483	10379	0.065	1797.44
10381	10279	10382	10484	10380	0.065	1798.32
10382	10280	10383	10485	10381	0.065	1798.39
10383	10281	10384	10486	10382	0.065	1798.56
10384	10282	10385	10487	10383	0.065	1799.22
10385	10283	10386	10488	10384	0.065	1799.19
10386	10284	10387	10489	10385	0.065	1799.57

10387	10285	10388	10490	10386	0.065	1800.06
10388	10286	10389	10491	10387	0.065	1799.77
10389	10287	10390	10492	10388	0.065	1799.72
10390	10288	10391	10493	10389	0.065	1800.11
10391	10289	10392	10494	10390	0.065	1800.35
10392	10290	10393	10495	10391	0.065	1800.62
10393	10291	10394	10496	10392	0.065	1800.90
10394	10292	10395	10497	10393	0.065	1801.22
10395	10293	10396	10498	10394	0.065	1801.12
10396	10294	10397	10499	10395	0.065	1800.81
10397	10295	10398	10500	10396	0.065	1799.81
10398	10296	10399	10501	10397	0.065	1798.75
10399	10297	10400	10502	10398	0.065	1798.36
10400	10298	10401	10503	10399	0.065	1797.58
10401	10299	10402	10504	10400	0.065	1796.24
10402	10300	10403	10505	10401	0.065	1797.01
10403	10301	10404	10506	10402	0.065	1798.44
10404	10302	10405	10507	10403	0.065	1800.69
10405	10303	10406	10508	10404	0.065	1801.15
10406	10304	10407	10509	10405	0.065	1800.88
10407	10305	10408	10510	10406	0.065	1800.10
10408	10306	10409	10511	10407	0.065	1798.96
10409	10307	0	10512	10408	0.065	1797.29
10410	0	10411	10513	0	0.065	1870.96
10411	10308	10412	10514	10410	0.065	1866.17
10412	10309	10413	10515	10411	0.065	1861.58
10413	10310	10414	10516	10412	0.065	1857.56
10414	10311	10415	10517	10413	0.065	1853.75
10415	10312	10416	10518	10414	0.065	1850.30
10416	10313	10417	10519	10415	0.065	1847.09
10417	10314	10418	10520	10416	0.065	1843.84
10418	10315	10419	10521	10417	0.065	1839.80
10419	10316	10420	10522	10418	0.065	1836.71
10420	10317	10421	10523	10419	0.065	1835.76
10421	10318	10422	10524	10420	0.065	1835.38
10422	10319	10423	10525	10421	0.065	1835.26
10423	10320	10424	10526	10422	0.065	1833.87
10424	10321	10425	10527	10423	0.065	1832.46
10425	10322	10426	10528	10424	0.065	1832.09
10426	10323	10427	10529	10425	0.065	1831.13
10427	10324	10428	10530	10426	0.065	1830.17
10428	10325	10429	10531	10427	0.065	1829.30
10429	10326	10430	10532	10428	0.065	1828.35
10430	10327	10431	10533	10429	0.065	1827.02
10431	10328	10432	10534	10430	0.065	1825.92
10432	10329	10433	10535	10431	0.065	1824.81
10433	10330	10434	10536	10432	0.065	1823.32
10434	10331	10435	10537	10433	0.065	1822.97
10435	10332	10436	10538	10434	0.065	1822.87
10436	10333	10437	10539	10435	0.065	1821.17
10437	10334	10438	10540	10436	0.065	1819.77
10438	10335	10439	10541	10437	0.065	1819.11
10439	10336	10440	10542	10438	0.065	1818.00
10440	10337	10441	10543	10439	0.065	1816.64
10441	10338	10442	10544	10440	0.065	1816.05
10442	10339	10443	10545	10441	0.065	1815.43
10443	10340	10444	10546	10442	0.065	1814.59
10444	10341	10445	10547	10443	0.065	1814.14
10445	10342	10446	10548	10444	0.065	1813.89
10446	10343	10447	10549	10445	0.065	1813.61
10447	10344	10448	10550	10446	0.065	1812.82
10448	10345	10449	10551	10447	0.065	1811.58
10449	10346	10450	10552	10448	0.065	1810.74
10450	10347	10451	10553	10449	0.065	1810.51
10451	10348	10452	10554	10450	0.065	1809.81
10452	10349	10453	10555	10451	0.065	1808.72
10453	10350	10454	10556	10452	0.065	1807.94
10454	10351	10455	10557	10453	0.065	1807.39
10455	10352	10456	10558	10454	0.065	1806.78
10456	10353	10457	10559	10455	0.065	1806.12
10457	10354	10458	10560	10456	0.065	1805.01
10458	10355	10459	10561	10457	0.065	1804.10
10459	10356	10460	10562	10458	0.065	1803.19
10460	10357	10461	10563	10459	0.065	1802.28
10461	10358	10462	10564	10460	0.065	1801.85
10462	10359	10463	10565	10461	0.065	1801.73
10463	10360	10464	10566	10462	0.065	1800.80
10464	10361	10465	10567	10463	0.065	1799.36
10465	10362	10466	10568	10464	0.065	1798.18
10466	10363	10467	10569	10465	0.065	1797.40
10467	10364	10468	10570	10466	0.065	1796.80
10468	10365	10469	10571	10467	0.065	1795.79
10469	10366	10470	10572	10468	0.065	1795.01
10470	10367	10471	10573	10469	0.065	1794.11
10471	10368	10472	10574	10470	0.065	1794.05
10472	10369	10473	10575	10471	0.065	1793.89
10473	10370	10474	10576	10472	0.065	1793.52
10474	10371	10475	10577	10473	0.065	1793.64
10475	10372	10476	10578	10474	0.065	1794.32
10476	10373	10477	10579	10475	0.065	1794.53
10477	10374	10478	10580	10476	0.065	1794.33
10478	10375	10479	10581	10477	0.065	1794.40
10479	10376	10480	10582	10478	0.065	1795.06
10480	10377	10481	10583	10479	0.065	1795.97
10481	10378	10482	10584	10480	0.065	1796.64
10482	10379	10483	10585	10481	0.065	1797.12
10483	10380	10484	10586	10482	0.065	1796.67
10484	10381	10485	10587	10483	0.065	1797.50
10485	10382	10486	10588	10484	0.065	1797.75
10486	10383	10487	10589	10485	0.065	1797.94
10487	10384	10488	10590	10486	0.065	1798.28
10488	10385	10489	10591	10487	0.065	1798.70
10489	10386	10490	10592	10488	0.065	1799.04
10490	10387	10491	10593	10489	0.065	1799.31
10491	10388	10492	10594	10490	0.065	1799.39
10492	10389	10493	10595	10491	0.065	1799.33
10493	10390	10494	10596	10492	0.065	1799.56
10494	10391	10495	10597	10493	0.065	1800.09
10495	10392	10496	10598	10494	0.065	1800.40
10496	10393	10497	10599	10495	0.065	1800.27
10497	10394	10498	10600	10496	0.065	1800.53
10498	10395	10499	10601	10497	0.065	1801.25
10499	10396	10500	10602	10498	0.065	1800.29
10500	10397	10501	10603	10499	0.065	1798.45
10501	10398	10502	10604	10500	0.065	1797.31
10502	10399	10503	10605	10501	0.065	1797.39
10503	10400	10504	10606	10502	0.065	1796.89
10504	10401	10505	10607	10503	0.065	1795.37
10505	10402	10506	10608	10504	0.065	1796.03
10506	10403	10507	10609	10505	0.065	1799.08
10507	10404	10508	10610	10506	0.065	1799.91
10508	10405	10509	10611	10507	0.065	1800.29
10509	10406	10510	10612	10508	0.065	1800.18
10510	10407	10511	10613	10509	0.065	1799.86
10511	10408	10512	10614	10510	0.065	1798.83
10512	10409	0	10615	10511	0.065	1799.16
10513	10410	10514	10617	0	0.065	1870.06
10514	10411	10515	10618	10513	0.065	1865.46
10515	10412	10516	10619	10514	0.065	1861.12
10516	10413	10517	10620	10515	0.065	1857.59
10517	10414	10518	10621	10516	0.065	1854.03
10518	10415	10519	10622	10517	0.065	1850.82
10519	10416	10520	10623	10518	0.065	1847.40
10520	10417	10521	10624	10519	0.065	1843.28
10521	10418	10522	10625	10520	0.065	1839.72
10522	10419	10523	10626	10521	0.065	1837.65
10523	10420	10524	10627	10522	0.065	1837.03
10524	10421	10525	10628	10523	0.065	1837.00
10525	10422	10526	10629	10524	0.065	1837.15
10526	10423	10527	10630	10525	0.065	1836.05
10527	10424	10528	10631	10526	0.065	1833.96
10528	10425	10529	10632	10527	0.065	1832.94
10529	10426	10530	10633	10528	0.065	1832.06
10530	10427	10531	10634	10529	0.065	1831.01
10531	10428	10532	10635	10530	0.065	1830.06
10532	10429	10533	10636	10531	0.065	1828.98
10533	10430	10534	10637	10532	0.065	1827.54
10534	10431	10535	10638	10533	0.065	1826.51
10535	10432	10536	10639	10534	0.065	1825.50
10536	10433	10537	10640	10535	0.065	1824.57
10537	10434	10538	10641	10536	0.065	1823.72
10538	10435	10539	10642	10537	0.065	1823.26
10539	10436	10540	10643	10538	0.065	1821.93
10540	10437	10541	10644	10539	0.065	1819.94
10541	10438	10542	10645	10540	0.065	1819.56
10542	10439	10543	10646	10541	0.065	1818.64
10543	10440	10544	10647	10542	0.065	1817.48
10544	10441	10545	10648	10543	0.065	1816.64
10545	10442	10546	10649	10544	0.065	1816.11
10546	10443	10547	10650	10545	0.065	1815.50
10547	10444	10548	10651	10546	0.065	1814.75
10548	10445	10549	10652	10547	0.065	1814.35
10549	10446	10550	10653	10548	0.065	1814.14
10550	10447	10551	10654	10549	0.065	1813.07
10551	10448	10552	10655	10550	0.065	1811.93
10552	10449	10553	10656	10551	0.065	1811.29
10553	10450	10554	10657	10552	0.065	1810.67
10554	10451	10555	10658	10553	0.065	1809.95
10555	10452	10556	10659	10554	0.065	1808.99
10556	10453	10557	10660	10555	0.065	1808.30
10557	10454	10558	10661	10556	0.065	1807.53
10558	10455	10559	10662	10557	0.065	1806.34
10559	10456	10560	10663	10558	0.065	1805.73
10560	10457	10561	10664	10559	0.065	1805.41
10561	10458	10562	10665	10560	0.065	1804.83
10562	10459	10563	10666	10561	0.065	1803.71
10563	10460	10564	10667	10562	0.065	1803.19
10564	10461	10565	10668	10563	0.065	1802.72
10565	10462	10566	10669	10564	0.065	1801.79
10566	10463	10567	10670	10565	0.065	1800.73
10567	10464	10568	10671	10566	0.065	1799.85
10568	10465	10569	10672	10567	0.065	1798.50
10569	10466	10570	10673	10568	0.065	1797.97
10570	10467	10571	10674	10569	0.065	1796.95
10571	10468	10572	10675	10570	0.065	1795.94
10572	10469	10573	10676	10571	0.065	1795.29
10573	10470	10574	10677	10572	0.065	1794.51
10574	10471	10575	10678	10573	0.065	1793.86
10575	10472	10576	10679	10574	0.065	1793.31
10576	10473	10577	10680	10575	0.065	1793.58

10577	10474	10578	10681	10576	0.065	1793.49
10578	10475	10579	10682	10577	0.065	1792.92
10579	10476	10580	10683	10578	0.065	1793.42
10580	10477	10581	10684	10579	0.065	1793.49
10581	10478	10582	10685	10580	0.065	1793.70
10582	10479	10583	10686	10581	0.065	1794.56
10583	10480	10584	10687	10582	0.065	1795.33
10584	10481	10585	10688	10583	0.065	1795.68
10585	10482	10586	10689	10584	0.065	1795.97
10586	10483	10587	10690	10585	0.065	1795.95
10587	10484	10588	10691	10586	0.065	1796.73
10588	10485	10589	10692	10587	0.065	1797.13
10589	10486	10590	10693	10588	0.065	1797.35
10590	10487	10591	10694	10589	0.065	1798.23
10591	10488	10592	10695	10590	0.065	1798.49
10592	10489	10593	10696	10591	0.065	1798.81
10593	10490	10594	10697	10592	0.065	1798.96
10594	10491	10595	10698	10593	0.065	1799.01
10595	10492	10596	10699	10594	0.065	1799.27
10596	10493	10597	10700	10595	0.065	1799.15
10597	10494	10598	10701	10596	0.065	1799.29
10598	10495	10599	10702	10597	0.065	1799.97
10599	10496	10600	10703	10598	0.065	1799.92
10600	10497	10601	10704	10599	0.065	1800.39
10601	10498	10602	10705	10600	0.065	1800.36
10602	10499	10603	10706	10601	0.065	1798.85
10603	10500	10604	10707	10602	0.065	1797.94
10604	10501	10605	10708	10603	0.065	1796.65
10605	10502	10606	10709	10604	0.065	1797.47
10606	10503	10607	10710	10605	0.065	1796.93
10607	10504	10608	10711	10606	0.065	1794.86
10608	10505	10609	10712	10607	0.065	1796.66
10609	10506	10610	10713	10608	0.065	1797.86
10610	10507	10611	10714	10609	0.065	1798.91
10611	10508	10612	10715	10610	0.065	1799.12
10612	10509	10613	10716	10611	0.065	1799.93
10613	10510	10614	10717	10612	0.065	1799.49
10614	10511	10615	10718	10613	0.065	1798.59
10615	10512	0	10719	10614	0.065	1796.79
10616	0	10617	10721	0	0.065	1873.57
10617	10513	10618	10722	10616	0.065	1868.67
10618	10514	10619	10723	10617	0.065	1864.10
10619	10515	10620	10724	10618	0.065	1860.06
10620	10516	10621	10725	10619	0.065	1856.50
10621	10517	10622	10726	10620	0.065	1853.34
10622	10518	10623	10727	10621	0.065	1850.21
10623	10519	10624	10728	10622	0.065	1846.63
10624	10520	10625	10729	10623	0.065	1842.99
10625	10521	10626	10730	10624	0.065	1840.30
10626	10522	10627	10731	10625	0.065	1838.95
10627	10523	10628	10732	10626	0.065	1839.06
10628	10524	10629	10733	10627	0.065	1839.03
10629	10525	10630	10734	10628	0.065	1838.72
10630	10526	10631	10735	10629	0.065	1837.17
10631	10527	10632	10736	10630	0.065	1835.41
10632	10528	10633	10737	10631	0.065	1833.83
10633	10529	10634	10738	10632	0.065	1832.99
10634	10530	10635	10739	10633	0.065	1832.07
10635	10531	10636	10740	10634	0.065	1831.10
10636	10532	10637	10741	10635	0.065	1829.70
10637	10533	10638	10742	10636	0.065	1828.05
10638	10534	10639	10743	10637	0.065	1826.97
10639	10535	10640	10744	10638	0.065	1826.11
10640	10536	10641	10745	10639	0.065	1825.44
10641	10537	10642	10746	10640	0.065	1824.79
10642	10538	10643	10747	10641	0.065	1823.47
10643	10539	10644	10748	10642	0.065	1822.54
10644	10540	10645	10749	10643	0.065	1820.92
10645	10541	10646	10750	10644	0.065	1820.38
10646	10542	10647	10751	10645	0.065	1819.54
10647	10543	10648	10752	10646	0.065	1818.56
10648	10544	10649	10753	10647	0.065	1817.78
10649	10545	10650	10754	10648	0.065	1817.21
10650	10546	10651	10755	10649	0.065	1816.43
10651	10547	10652	10756	10650	0.065	1815.43
10652	10548	10653	10757	10651	0.065	1814.47
10653	10549	10654	10758	10652	0.065	1814.12
10654	10550	10655	10759	10653	0.065	1813.75
10655	10551	10656	10760	10654	0.065	1812.92
10656	10552	10657	10761	10655	0.065	1812.09
10657	10553	10658	10762	10656	0.065	1811.14
10658	10554	10659	10763	10657	0.065	1810.38
10659	10555	10660	10764	10658	0.065	1809.39
10660	10556	10661	10765	10659	0.065	1808.56
10661	10557	10662	10766	10660	0.065	1807.68
10662	10558	10663	10767	10661	0.065	1806.43
10663	10559	10664	10768	10662	0.065	1805.89
10664	10560	10665	10769	10663	0.065	1805.82
10665	10561	10666	10770	10664	0.065	1805.28
10666	10562	10667	10771	10665	0.065	1804.88
10667	10563	10668	10772	10666	0.065	1803.98
10668	10564	10669	10773	10667	0.065	1803.55
10669	10565	10670	10774	10668	0.065	1802.63
10670	10566	10671	10775	10669	0.065	1802.37
10671	10567	10672	10776	10670	0.065	1801.12
10672	10568	10673	10777	10671	0.065	1798.92
10673	10569	10674	10778	10672	0.065	1798.32
10674	10570	10675	10779	10673	0.065	1797.34
10675	10571	10676	10780	10674	0.065	1796.42
10676	10572	10677	10781	10675	0.065	1795.51
10677	10573	10678	10782	10676	0.065	1794.37
10678	10574	10679	10783	10677	0.065	1793.65
10679	10575	10680	10784	10678	0.065	1793.10
10680	10576	10681	10785	10679	0.065	1793.18
10681	10577	10682	10786	10680	0.065	1792.95
10682	10578	10683	10787	10681	0.065	1791.67
10683	10579	10684	10788	10682	0.065	1792.66
10684	10580	10685	10789	10683	0.065	1792.70
10685	10581	10686	10790	10684	0.065	1793.03
10686	10582	10687	10791	10685	0.065	1794.43
10687	10583	10688	10792	10686	0.065	1794.94
10688	10584	10689	10793	10687	0.065	1795.11
10689	10585	10690	10794	10688	0.065	1795.50
10690	10586	10691	10795	10689	0.065	1795.49
10691	10587	10692	10796	10690	0.065	1796.17
10692	10588	10693	10797	10691	0.065	1796.62
10693	10589	10694	10798	10692	0.065	1796.53
10694	10590	10695	10799	10693	0.065	1797.34
10695	10591	10696	10800	10694	0.065	1797.23
10696	10592	10697	10801	10695	0.065	1797.77
10697	10593	10698	10802	10696	0.065	1798.02
10698	10594	10699	10803	10697	0.065	1797.90
10699	10595	10700	10804	10698	0.065	1798.68
10700	10596	10701	10805	10699	0.065	1798.26
10701	10597	10702	10806	10700	0.065	1798.12
10702	10598	10703	10807	10701	0.065	1799.77
10703	10599	10704	10808	10702	0.065	1799.36
10704	10600	10705	10809	10703	0.065	1799.49
10705	10601	10706	10810	10704	0.065	1799.45
10706	10602	10707	10811	10705	0.065	1797.38
10707	10603	10708	10812	10706	0.065	1797.41
10708	10604	10709	10813	10707	0.065	1796.55
10709	10605	10710	10814	10708	0.065	1797.45
10710	10606	10711	10815	10709	0.065	1797.23
10711	10607	10712	10816	10710	0.065	1794.12
10712	10608	10713	10817	10711	0.065	1795.63
10713	10609	10714	10818	10712	0.065	1796.81
10714	10610	10715	10819	10713	0.065	1797.74
10715	10611	10716	10820	10714	0.065	1798.54
10716	10612	10717	10821	10715	0.065	1799.00
10717	10613	10718	10822	10716	0.065	1799.08
10718	10614	10719	10823	10717	0.065	1799.12
10719	10615	0	10824	10718	0.065	1797.67
10720	0	10721	10826	0	0.065	1877.30
10721	10616	10722	10827	10720	0.065	1871.70
10722	10617	10723	10828	10721	0.065	1866.77
10723	10618	10724	10829	10722	0.065	1862.32
10724	10619	10725	10830	10723	0.065	1858.63
10725	10620	10726	10831	10724	0.065	1855.30
10726	10621	10727	10832	10725	0.065	1852.03
10727	10622	10728	10833	10726	0.065	1848.88
10728	10623	10729	10834	10727	0.065	1845.77
10729	10624	10730	10835	10728	0.065	1843.02
10730	10625	10731	10836	10729	0.065	1840.81
10731	10626	10732	10837	10730	0.065	1840.78
10732	10627	10733	10838	10731	0.065	1841.30
10733	10628	10734	10839	10732	0.065	1840.88
10734	10629	10735	10840	10733	0.065	1839.50
10735	10630	10736	10841	10734	0.065	1837.72
10736	10631	10737	10842	10735	0.065	1835.92
10737	10632	10738	10843	10736	0.065	1834.36
10738	10633	10739	10844	10737	0.065	1833.81
10739	10634	10740	10845	10738	0.065	1833.18
10740	10635	10741	10846	10739	0.065	1832.15
10741	10636	10742	10847	10740	0.065	1830.60
10742	10637	10743	10848	10741	0.065	1828.71
10743	10638	10744	10849	10742	0.065	1827.40
10744	10639	10745	10850	10743	0.065	1826.63
10745	10640	10746	10851	10744	0.065	1826.20
10746	10641	10747	10852	10745	0.065	1825.89
10747	10642	10748	10853	10746	0.065	1824.41
10748	10643	10749	10854	10747	0.065	1823.23
10749	10644	10750	10855	10748	0.065	1822.32
10750	10645	10751	10856	10749	0.065	1821.31
10751	10646	10752	10857	10750	0.065	1820.23
10752	10647	10753	10858	10751	0.065	1819.25
10753	10648	10754	10859	10752	0.065	1818.65
10754	10649	10755	10860	10753	0.065	1818.08
10755	10650	10756	10861	10754	0.065	1817.04
10756	10651	10757	10862	10755	0.065	1816.04
10757	10652	10758	10863	10756	0.065	1815.05
10758	10653	10759	10864	10757	0.065	1814.45
10759	10654	10760	10865	10758	0.065	1814.05
10760	10655	10761	10866	10759	0.065	1813.26
10761	10656	10762	10867	10760	0.065	1812.58
10762	10657	10763	10868	10761	0.065	1811.67
10763	10658	10764	10869	10762	0.065	1810.87
10764	10659	10765	10870	10763	0.065	1809.84
10765	10660	10766	10871	10764	0.065	1808.86
10766	10661	10767	10872	10765	0.065	1807.99

10767	10662	10768	10873	10766	0.065	1807.19
10768	10663	10769	10874	10767	0.065	1806.91
10769	10664	10770	10875	10768	0.065	1806.26
10770	10665	10771	10876	10769	0.065	1805.56
10771	10666	10772	10877	10770	0.065	1805.28
10772	10667	10773	10878	10771	0.065	1804.69
10773	10668	10774	10879	10772	0.065	1804.22
10774	10669	10775	10880	10773	0.065	1803.35
10775	10670	10776	10881	10774	0.065	1802.54
10776	10671	10777	10882	10775	0.065	1801.89
10777	10672	10778	10883	10776	0.065	1799.31
10778	10673	10779	10884	10777	0.065	1798.57
10779	10674	10780	10885	10778	0.065	1797.67
10780	10675	10781	10886	10779	0.065	1796.68
10781	10676	10782	10887	10780	0.065	1795.96
10782	10677	10783	10888	10781	0.065	1794.75
10783	10678	10784	10889	10782	0.065	1794.04
10784	10679	10785	10890	10783	0.065	1793.19
10785	10680	10786	10891	10784	0.065	1792.90
10786	10681	10787	10892	10785	0.065	1792.75
10787	10682	10788	10893	10786	0.065	1791.50
10788	10683	10789	10894	10787	0.065	1792.19
10789	10684	10790	10895	10788	0.065	1792.50
10790	10685	10791	10896	10789	0.065	1792.63
10791	10686	10792	10897	10790	0.065	1794.42
10792	10687	10793	10898	10791	0.065	1794.59
10793	10688	10794	10899	10792	0.065	1794.39
10794	10689	10795	10900	10793	0.065	1794.41
10795	10690	10796	10901	10794	0.065	1794.58
10796	10691	10797	10902	10795	0.065	1794.83
10797	10692	10798	10903	10796	0.065	1795.29
10798	10693	10799	10904	10797	0.065	1795.81
10799	10694	10800	10905	10798	0.065	1795.97
10800	10695	10801	10906	10799	0.065	1796.68
10801	10696	10802	10907	10800	0.065	1796.92
10802	10697	10803	10908	10801	0.065	1797.11
10803	10698	10804	10909	10802	0.065	1796.90
10804	10699	10805	10910	10803	0.065	1796.89
10805	10700	10806	10911	10804	0.065	1797.11
10806	10701	10807	10912	10805	0.065	1797.66
10807	10702	10808	10913	10806	0.065	1797.92
10808	10703	10809	10914	10807	0.065	1798.28
10809	10704	10810	10915	10808	0.065	1798.02
10810	10705	10811	10916	10809	0.065	1796.92
10811	10706	10812	10917	10810	0.065	1796.49
10812	10707	10813	10918	10811	0.065	1796.57
10813	10708	10814	10919	10812	0.065	1796.42
10814	10709	10815	10920	10813	0.065	1797.59
10815	10710	10816	10921	10814	0.065	1797.28
10816	10711	10817	10922	10815	0.065	1793.29
10817	10712	10818	10923	10816	0.065	1794.69
10818	10713	10819	10924	10817	0.065	1796.13
10819	10714	10820	10925	10818	0.065	1797.21
10820	10715	10821	10926	10819	0.065	1797.21
10821	10716	10822	10927	10820	0.065	1798.13
10822	10717	10823	10928	10821	0.065	1798.38
10823	10718	10824	10929	10822	0.065	1798.70
10824	10719	0	10930	10823	0.065	1798.35
10825	0	10826	10932	0	0.065	1881.12
10826	10720	10827	10933	10825	0.065	1875.36
10827	10721	10828	10934	10826	0.065	1869.94
10828	10722	10829	10935	10827	0.065	1865.04
10829	10723	10830	10936	10828	0.065	1860.56
10830	10724	10831	10937	10829	0.065	1856.76
10831	10725	10832	10938	10830	0.065	1853.59
10832	10726	10833	10939	10831	0.065	1850.76
10833	10727	10834	10940	10832	0.065	1847.96
10834	10728	10835	10941	10833	0.065	1845.46
10835	10729	10836	10942	10834	0.065	1843.88
10836	10730	10837	10943	10835	0.065	1842.58
10837	10731	10838	10944	10836	0.065	1843.23
10838	10732	10839	10945	10837	0.065	1843.35
10839	10733	10840	10946	10838	0.065	1842.09
10840	10734	10841	10947	10839	0.065	1839.88
10841	10735	10842	10948	10840	0.065	1837.92
10842	10736	10843	10949	10841	0.065	1836.21
10843	10737	10844	10950	10842	0.065	1835.08
10844	10738	10845	10951	10843	0.065	1834.68
10845	10739	10846	10952	10844	0.065	1833.83
10846	10740	10847	10953	10845	0.065	1832.67
10847	10741	10848	10954	10846	0.065	1831.19
10848	10742	10849	10955	10847	0.065	1829.46
10849	10743	10850	10956	10848	0.065	1827.92
10850	10744	10851	10957	10849	0.065	1826.70
10851	10745	10852	10958	10850	0.065	1826.39
10852	10746	10853	10959	10851	0.065	1826.44
10853	10747	10854	10960	10852	0.065	1825.20
10854	10748	10855	10961	10853	0.065	1824.02
10855	10749	10856	10962	10854	0.065	1822.96
10856	10750	10857	10963	10855	0.065	1821.91
10857	10751	10858	10964	10856	0.065	1820.87
10858	10752	10859	10965	10857	0.065	1819.82
10859	10753	10860	10966	10858	0.065	1819.27
10860	10754	10861	10967	10859	0.065	1818.37
10861	10755	10862	10968	10860	0.065	1817.53
10862	10756	10863	10969	10861	0.065	1816.67
10863	10757	10864	10970	10862	0.065	1815.73
10864	10758	10865	10971	10863	0.065	1814.98
10865	10759	10866	10972	10864	0.065	1814.32
10866	10760	10867	10973	10865	0.065	1813.59
10867	10761	10868	10974	10866	0.065	1812.84
10868	10762	10869	10975	10867	0.065	1812.23
10869	10763	10870	10976	10868	0.065	1811.30
10870	10764	10871	10977	10869	0.065	1810.53
10871	10765	10872	10978	10870	0.065	1809.46
10872	10766	10873	10979	10871	0.065	1808.52
10873	10767	10874	10980	10872	0.065	1808.02
10874	10768	10875	10981	10873	0.065	1807.64
10875	10769	10876	10982	10874	0.065	1806.76
10876	10770	10877	10983	10875	0.065	1805.95
10877	10771	10878	10984	10876	0.065	1805.51
10878	10772	10879	10985	10877	0.065	1805.21
10879	10773	10880	10986	10878	0.065	1804.70
10880	10774	10881	10987	10879	0.065	1803.82
10881	10775	10882	10988	10880	0.065	1802.95
10882	10776	10883	10989	10881	0.065	1802.11
10883	10777	10884	10990	10882	0.065	1799.75
10884	10778	10885	10991	10883	0.065	1799.06
10885	10779	10886	10992	10884	0.065	1798.06
10886	10780	10887	10993	10885	0.065	1796.86
10887	10781	10888	10994	10886	0.065	1795.93
10888	10782	10889	10995	10887	0.065	1795.14
10889	10783	10890	10996	10888	0.065	1794.22
10890	10784	10891	10997	10889	0.065	1793.37
10891	10785	10892	10998	10890	0.065	1793.00
10892	10786	10893	10999	10891	0.065	1792.60
10893	10787	10894	11000	10892	0.065	1791.30
10894	10788	10895	11001	10893	0.065	1791.79
10895	10789	10896	11002	10894	0.065	1792.08
10896	10790	10897	11003	10895	0.065	1792.13
10897	10791	10898	11004	10896	0.065	1793.54
10898	10792	10899	11005	10897	0.065	1793.90
10899	10793	10900	11006	10898	0.065	1793.72
10900	10794	10901	11007	10899	0.065	1793.44
10901	10795	10902	11008	10900	0.065	1793.28
10902	10796	10903	11009	10901	0.065	1793.90
10903	10797	10904	11010	10902	0.065	1794.39
10904	10798	10905	11011	10903	0.065	1795.37
10905	10799	10906	11012	10904	0.065	1795.42
10906	10800	10907	11013	10905	0.065	1795.96
10907	10801	10908	11014	10906	0.065	1795.89
10908	10802	10909	11015	10907	0.065	1796.30
10909	10803	10910	11016	10908	0.065	1795.99
10910	10804	10911	11017	10909	0.065	1796.27
10911	10805	10912	11018	10910	0.065	1796.43
10912	10806	10913	11019	10911	0.065	1796.92
10913	10807	10914	11020	10912	0.065	1797.13
10914	10808	10915	11021	10913	0.065	1797.21
10915	10809	10916	11022	10914	0.065	1796.77
10916	10810	10917	11023	10915	0.065	1795.55
10917	10811	10918	11024	10916	0.065	1795.78
10918	10812	10919	11025	10917	0.065	1796.01
10919	10813	10920	11026	10918	0.065	1796.12
10920	10814	10921	11027	10919	0.065	1797.38
10921	10815	10922	11028	10920	0.065	1797.46
10922	10816	10923	11029	10921	0.065	1792.49
10923	10817	10924	11030	10922	0.065	1794.01
10924	10818	10925	11031	10923	0.065	1795.56
10925	10819	10926	11032	10924	0.065	1796.65
10926	10820	10927	11033	10925	0.065	1797.00
10927	10821	10928	11034	10926	0.065	1797.80
10928	10822	10929	11035	10927	0.065	1798.10
10929	10823	10930	11036	10928	0.065	1798.23
10930	10824	0	11037	10929	0.065	1796.99
10931	0	10932	11038	0	0.065	1883.96
10932	10825	10933	11039	10931	0.065	1878.59
10933	10826	10934	11040	10932	0.065	1873.73
10934	10827	10935	11041	10933	0.065	1868.87
10935	10828	10936	11042	10934	0.065	1864.29
10936	10829	10937	11043	10935	0.065	1859.90
10937	10830	10938	11044	10936	0.065	1856.19
10938	10831	10939	11045	10937	0.065	1853.66
10939	10832	10940	11046	10938	0.065	1851.48
10940	10833	10941	11047	10939	0.065	1849.20
10941	10834	10942	11048	10940	0.065	1847.01
10942	10835	10943	11049	10941	0.065	1845.58
10943	10836	10944	11050	10942	0.065	1845.32
10944	10837	10945	11051	10943	0.065	1844.91
10945	10838	10946	11052	10944	0.065	1843.63
10946	10839	10947	11053	10945	0.065	1841.62
10947	10840	10948	11054	10946	0.065	1839.67
10948	10841	10949	11055	10947	0.065	1838.05
10949	10842	10950	11056	10948	0.065	1836.56
10950	10843	10951	11057	10949	0.065	1836.04
10951	10844	10952	11058	10950	0.065	1835.58
10952	10845	10953	11059	10951	0.065	1834.61
10953	10846	10954	11060	10952	0.065	1833.67
10954	10847	10955	11061	10953	0.065	1832.20
10955	10848	10956	11062	10954	0.065	1830.75
10956	10849	10957	11063	10955	0.065	1828.74

10957	10850	10958	11064	10956	0.065	1827.21
10958	10851	10959	11065	10957	0.065	1826.78
10959	10852	10960	11066	10958	0.065	1826.48
10960	10853	10961	11067	10959	0.065	1825.60
10961	10854	10962	11068	10960	0.065	1824.76
10962	10855	10963	11069	10961	0.065	1823.74
10963	10856	10964	11070	10962	0.065	1822.58
10964	10857	10965	11071	10963	0.065	1821.47
10965	10858	10966	11072	10964	0.065	1820.53
10966	10859	10967	11073	10965	0.065	1819.82
10967	10860	10968	11074	10966	0.065	1818.95
10968	10861	10969	11075	10967	0.065	1818.22
10969	10862	10970	11076	10968	0.065	1817.24
10970	10863	10971	11077	10969	0.065	1816.27
10971	10864	10972	11078	10970	0.065	1815.46
10972	10865	10973	11079	10971	0.065	1814.84
10973	10866	10974	11080	10972	0.065	1813.92
10974	10867	10975	11081	10973	0.065	1813.39
10975	10868	10976	11082	10974	0.065	1812.54
10976	10869	10977	11083	10975	0.065	1811.50
10977	10870	10978	11084	10976	0.065	1811.01
10978	10871	10979	11085	10977	0.065	1810.29
10979	10872	10980	11086	10978	0.065	1809.19
10980	10873	10981	11087	10979	0.065	1808.74
10981	10874	10982	11088	10980	0.065	1808.12
10982	10875	10983	11089	10981	0.065	1807.39
10983	10876	10984	11090	10982	0.065	1806.67
10984	10877	10985	11091	10983	0.065	1805.89
10985	10878	10986	11092	10984	0.065	1805.45
10986	10879	10987	11093	10985	0.065	1805.20
10987	10880	10988	11094	10986	0.065	1804.40
10988	10881	10989	11095	10987	0.065	1803.64
10989	10882	10990	11096	10988	0.065	1802.54
10990	10883	10991	11097	10989	0.065	1799.88
10991	10884	10992	11098	10990	0.065	1799.11
10992	10885	10993	11099	10991	0.065	1798.14
10993	10886	10994	11100	10992	0.065	1796.97
10994	10887	10995	11101	10993	0.065	1796.17
10995	10888	10996	11102	10994	0.065	1795.29
10996	10889	10997	11103	10995	0.065	1794.66
10997	10890	10998	11104	10996	0.065	1793.67
10998	10891	10999	11105	10997	0.065	1793.04
10999	10892	11000	11106	10998	0.065	1792.44
11000	10893	11001	11107	10999	0.065	1791.83
11001	10894	11002	11108	11000	0.065	1791.00
11002	10895	11003	11109	11001	0.065	1790.89
11003	10896	11004	11110	11002	0.065	1790.62
11004	10897	11005	11111	11003	0.065	1791.84
11005	10898	11006	11112	11004	0.065	1792.36
11006	10899	11007	11113	11005	0.065	1792.59
11007	10900	11008	11114	11006	0.065	1792.41
11008	10901	11009	11115	11007	0.065	1792.35
11009	10902	11010	11116	11008	0.065	1792.89
11010	10903	11011	11117	11009	0.065	1793.73
11011	10904	11012	11118	11010	0.065	1794.35
11012	10905	11013	11119	11011	0.065	1794.68
11013	10906	11014	11120	11012	0.065	1794.74
11014	10907	11015	11121	11013	0.065	1795.29
11015	10908	11016	11122	11014	0.065	1795.14
11016	10909	11017	11123	11015	0.065	1795.09
11017	10910	11018	11124	11016	0.065	1795.43
11018	10911	11019	11125	11017	0.065	1795.50
11019	10912	11020	11126	11018	0.065	1795.95
11020	10913	11021	11127	11019	0.065	1796.51
11021	10914	11022	11128	11020	0.065	1796.31
11022	10915	11023	11129	11021	0.065	1795.69
11023	10916	11024	11130	11022	0.065	1795.01
11024	10917	11025	11131	11023	0.065	1795.11
11025	10918	11026	11132	11024	0.065	1795.83
11026	10919	11027	11133	11025	0.065	1796.24
11027	10920	11028	11134	11026	0.065	1796.50
11028	10921	11029	11135	11027	0.065	1795.83
11029	10922	11030	11136	11028	0.065	1791.22
11030	10923	11031	11137	11029	0.065	1793.62
11031	10924	11032	11138	11030	0.065	1794.54
11032	10925	11033	11139	11031	0.065	1795.81
11033	10926	11034	11140	11032	0.065	1796.00
11034	10927	11035	11141	11033	0.065	1796.86
11035	10928	11036	11142	11034	0.065	1797.67
11036	10929	11037	11143	11035	0.065	1797.99
11037	10930	0	11144	11036	0.065	1794.42
11038	10931	11039	11145	0	0.065	1879.98
11039	10932	11040	11146	11038	0.065	1876.64
11040	10933	11041	11147	11039	0.065	1873.01
11041	10934	11042	11148	11040	0.065	1868.83
11042	10935	11043	11149	11041	0.065	1864.62
11043	10936	11044	11150	11042	0.065	1861.01
11044	10937	11045	11151	11043	0.065	1857.89
11045	10938	11046	11152	11044	0.065	1855.60
11046	10939	11047	11153	11045	0.065	1853.36
11047	10940	11048	11154	11046	0.065	1851.10
11048	10941	11049	11155	11047	0.065	1849.12
11049	10942	11050	11156	11048	0.065	1847.76
11050	10943	11051	11157	11049	0.065	1846.89
11051	10944	11052	11158	11050	0.065	1845.10
11052	10945	11053	11159	11051	0.065	1842.80
11053	10946	11054	11160	11052	0.065	1840.64
11054	10947	11055	11161	11053	0.065	1839.47
11055	10948	11056	11162	11054	0.065	1838.90
11056	10949	11057	11163	11055	0.065	1838.07
11057	10950	11058	11164	11056	0.065	1837.44
11058	10951	11059	11165	11057	0.065	1836.64
11059	10952	11060	11166	11058	0.065	1835.68
11060	10953	11061	11167	11059	0.065	1834.56
11061	10954	11062	11168	11060	0.065	1832.88
11062	10955	11063	11169	11061	0.065	1831.23
11063	10956	11064	11170	11062	0.065	1829.72
11064	10957	11065	11171	11063	0.065	1828.44
11065	10958	11066	11172	11064	0.065	1827.74
11066	10959	11067	11173	11065	0.065	1827.11
11067	10960	11068	11174	11066	0.065	1826.19
11068	10961	11069	11175	11067	0.065	1825.45
11069	10962	11070	11176	11068	0.065	1824.54
11070	10963	11071	11177	11069	0.065	1823.30
11071	10964	11072	11178	11070	0.065	1822.07
11072	10965	11073	11179	11071	0.065	1821.35
11073	10966	11074	11180	11072	0.065	1821.12
11074	10967	11075	11181	11073	0.065	1820.18
11075	10968	11076	11182	11074	0.065	1819.07
11076	10969	11077	11183	11075	0.065	1818.07
11077	10970	11078	11184	11076	0.065	1816.89
11078	10971	11079	11185	11077	0.065	1816.09
11079	10972	11080	11186	11078	0.065	1815.42
11080	10973	11081	11187	11079	0.065	1814.51
11081	10974	11082	11188	11080	0.065	1813.62
11082	10975	11083	11189	11081	0.065	1812.82
11083	10976	11084	11190	11082	0.065	1811.92
11084	10977	11085	11191	11083	0.065	1811.45
11085	10978	11086	11192	11084	0.065	1810.78
11086	10979	11087	11193	11085	0.065	1809.94
11087	10980	11088	11194	11086	0.065	1809.61
11088	10981	11089	11195	11087	0.065	1808.73
11089	10982	11090	11196	11088	0.065	1807.88
11090	10983	11091	11197	11089	0.065	1807.20
11091	10984	11092	11198	11090	0.065	1806.52
11092	10985	11093	11199	11091	0.065	1805.74
11093	10986	11094	11200	11092	0.065	1804.91
11094	10987	11095	11201	11093	0.065	1804.43
11095	10988	11096	11202	11094	0.065	1803.96
11096	10989	11097	11203	11095	0.065	1802.88
11097	10990	11098	11204	11096	0.065	1800.22
11098	10991	11099	11205	11097	0.065	1799.36
11099	10992	11100	11206	11098	0.065	1798.44
11100	10993	11101	11207	11099	0.065	1797.50
11101	10994	11102	11208	11100	0.065	1796.80
11102	10995	11103	11209	11101	0.065	1795.98
11103	10996	11104	11210	11102	0.065	1795.07
11104	10997	11105	11211	11103	0.065	1794.35
11105	10998	11106	11212	11104	0.065	1793.39
11106	10999	11107	11213	11105	0.065	1792.79
11107	11000	11108	11214	11106	0.065	1792.05
11108	11001	11109	11215	11107	0.065	1791.37
11109	11002	11110	11216	11108	0.065	1790.69
11110	11003	11111	11217	11109	0.065	1789.50
11111	11004	11112	11218	11110	0.065	1789.99
11112	11005	11113	11219	11111	0.065	1790.35
11113	11006	11114	11220	11112	0.065	1790.76
11114	11007	11115	11221	11113	0.065	1790.79
11115	11008	11116	11222	11114	0.065	1791.08
11116	11009	11117	11223	11115	0.065	1792.27
11117	11010	11118	11224	11116	0.065	1793.10
11118	11011	11119	11225	11117	0.065	1793.68
11119	11012	11120	11226	11118	0.065	1794.22
11120	11013	11121	11227	11119	0.065	1794.34
11121	11014	11122	11228	11120	0.065	1794.11
11122	11015	11123	11229	11121	0.065	1793.95
11123	11016	11124	11230	11122	0.065	1794.18
11124	11017	11125	11231	11123	0.065	1794.51
11125	11018	11126	11232	11124	0.065	1795.08
11126	11019	11127	11233	11125	0.065	1795.62
11127	11020	11128	11234	11126	0.065	1795.89
11128	11021	11129	11235	11127	0.065	1795.81
11129	11022	11130	11236	11128	0.065	1794.90
11130	11023	11131	11237	11129	0.065	1794.31
11131	11024	11132	11238	11130	0.065	1795.27
11132	11025	11133	11239	11131	0.065	1795.55
11133	11026	11134	11240	11132	0.065	1796.45
11134	11027	11135	11241	11133	0.065	1797.22
11135	11028	11136	11242	11134	0.065	1793.84
11136	11029	11137	11243	11135	0.065	1790.40
11137	11030	11138	11244	11136	0.065	1792.74
11138	11031	11139	11245	11137	0.065	1793.49
11139	11032	11140	11246	11138	0.065	1795.68
11140	11033	11141	11247	11139	0.065	1795.39
11141	11034	11142	11248	11140	0.065	1796.29
11142	11035	11143	11249	11141	0.065	1797.08
11143	11036	11144	11250	11142	0.065	1797.62
11144	11037	0	11251	11143	0.065	1793.60
11145	11038	11146	11252	0	0.065	1874.48
11146	11039	11147	11253	11145	0.065	1874.09

11147	11040	11148	11254	11146	0.065	1872.26
11148	11041	11149	11255	11147	0.065	1869.14
11149	11042	11150	11256	11148	0.065	1866.20
11150	11043	11151	11257	11149	0.065	1863.31
11151	11044	11152	11258	11150	0.065	1860.44
11152	11045	11153	11259	11151	0.065	1857.97
11153	11046	11154	11260	11152	0.065	1855.35
11154	11047	11155	11261	11153	0.065	1852.83
11155	11048	11156	11262	11154	0.065	1850.66
11156	11049	11157	11263	11155	0.065	1848.63
11157	11050	11158	11264	11156	0.065	1846.85
11158	11051	11159	11265	11157	0.065	1844.84
11159	11052	11160	11266	11158	0.065	1842.59
11160	11053	11161	11267	11159	0.065	1841.06
11161	11054	11162	11268	11160	0.065	1840.57
11162	11055	11163	11269	11161	0.065	1840.07
11163	11056	11164	11270	11162	0.065	1839.32
11164	11057	11165	11271	11163	0.065	1838.30
11165	11058	11166	11272	11164	0.065	1837.01
11166	11059	11167	11273	11165	0.065	1835.75
11167	11060	11168	11274	11166	0.065	1834.40
11168	11061	11169	11275	11167	0.065	1833.17
11169	11062	11170	11276	11168	0.065	1831.67
11170	11063	11171	11277	11169	0.065	1830.24
11171	11064	11172	11278	11170	0.065	1829.05
11172	11065	11173	11279	11171	0.065	1828.34
11173	11066	11174	11280	11172	0.065	1827.66
11174	11067	11175	11281	11173	0.065	1826.82
11175	11068	11176	11282	11174	0.065	1826.08
11176	11069	11177	11283	11175	0.065	1825.48
11177	11070	11178	11284	11176	0.065	1824.25
11178	11071	11179	11285	11177	0.065	1822.51
11179	11072	11180	11286	11178	0.065	1822.19
11180	11073	11181	11287	11179	0.065	1822.00
11181	11074	11182	11288	11180	0.065	1821.02
11182	11075	11183	11289	11181	0.065	1820.49
11183	11076	11184	11290	11182	0.065	1818.91
11184	11077	11185	11291	11183	0.065	1817.55
11185	11078	11186	11292	11184	0.065	1816.53
11186	11079	11187	11293	11185	0.065	1815.83
11187	11080	11188	11294	11186	0.065	1815.17
11188	11081	11189	11295	11187	0.065	1814.30
11189	11082	11190	11296	11188	0.065	1813.33
11190	11083	11191	11297	11189	0.065	1812.59
11191	11084	11192	11298	11190	0.065	1811.99
11192	11085	11193	11299	11191	0.065	1811.30
11193	11086	11194	11300	11192	0.065	1810.52
11194	11087	11195	11301	11193	0.065	1810.28
11195	11088	11196	11302	11194	0.065	1809.51
11196	11089	11197	11303	11195	0.065	1808.52
11197	11090	11198	11304	11196	0.065	1807.76
11198	11091	11199	11305	11197	0.065	1807.06
11199	11092	11200	11306	11198	0.065	1806.18
11200	11093	11201	11307	11199	0.065	1805.11
11201	11094	11202	11308	11200	0.065	1804.12
11202	11095	11203	11309	11201	0.065	1802.96
11203	11096	11204	11310	11202	0.065	1802.12
11204	11097	11205	11311	11203	0.065	1799.66
11205	11098	11206	11312	11204	0.065	1799.27
11206	11099	11207	11313	11205	0.065	1798.59
11207	11100	11208	11314	11206	0.065	1797.94
11208	11101	11209	11315	11207	0.065	1796.91
11209	11102	11210	11316	11208	0.065	1795.98
11210	11103	11211	11317	11209	0.065	1795.25
11211	11104	11212	11318	11210	0.065	1794.31
11212	11105	11213	11319	11211	0.065	1793.73
11213	11106	11214	11320	11212	0.065	1793.13
11214	11107	11215	11321	11213	0.065	1792.44
11215	11108	11216	11322	11214	0.065	1791.45
11216	11109	11217	11323	11215	0.065	1790.53
11217	11110	11218	11324	11216	0.065	1789.40
11218	11111	11219	11325	11217	0.065	1789.40
11219	11112	11220	11326	11218	0.065	1789.07
11220	11113	11221	11327	11219	0.065	1789.59
11221	11114	11222	11328	11220	0.065	1789.47
11222	11115	11223	11329	11221	0.065	1789.83
11223	11116	11224	11330	11222	0.065	1791.75
11224	11117	11225	11331	11223	0.065	1792.59
11225	11118	11226	11332	11224	0.065	1793.10
11226	11119	11227	11333	11225	0.065	1793.51
11227	11120	11228	11334	11226	0.065	1793.80
11228	11121	11229	11335	11227	0.065	1793.59
11229	11122	11230	11336	11228	0.065	1793.12
11230	11123	11231	11337	11229	0.065	1793.60
11231	11124	11232	11338	11230	0.065	1793.82
11232	11125	11233	11339	11231	0.065	1794.46
11233	11126	11234	11340	11232	0.065	1794.81
11234	11127	11235	11341	11233	0.065	1795.64
11235	11128	11236	11342	11234	0.065	1795.47
11236	11129	11237	11343	11235	0.065	1794.26
11237	11130	11238	11344	11236	0.065	1793.76
11238	11131	11239	11345	11237	0.065	1794.18
11239	11132	11240	11346	11238	0.065	1795.17
11240	11133	11241	11347	11239	0.065	1795.80
11241	11134	11242	11348	11240	0.065	1795.45
11242	11135	11243	11349	11241	0.065	1793.84
11243	11136	11244	11350	11242	0.065	1790.09
11244	11137	11245	11351	11243	0.065	1791.73
11245	11138	11246	11352	11244	0.065	1793.59
11246	11139	11247	11353	11245	0.065	1795.81
11247	11140	11248	11354	11246	0.065	1794.79
11248	11141	11249	11355	11247	0.065	1795.84
11249	11142	11250	11356	11248	0.065	1796.58
11250	11143	11251	11357	11249	0.065	1797.25
11251	11144	0	11358	11250	0.065	1790.59
11252	11145	11253	11359	0	0.065	1864.88
11253	11146	11254	11360	11252	0.065	1867.40
11254	11147	11255	11361	11253	0.065	1867.52
11255	11148	11256	11362	11254	0.065	1867.90
11256	11149	11257	11363	11255	0.065	1867.62
11257	11150	11258	11364	11256	0.065	1865.19
11258	11151	11259	11365	11257	0.065	1862.24
11259	11152	11260	11366	11258	0.065	1859.25
11260	11153	11261	11367	11259	0.065	1856.30
11261	11154	11262	11368	11260	0.065	1853.58
11262	11155	11263	11369	11261	0.065	1851.22
11263	11156	11264	11370	11262	0.065	1848.85
11264	11157	11265	11371	11263	0.065	1846.34
11265	11158	11266	11372	11264	0.065	1844.62
11266	11159	11267	11373	11265	0.065	1843.59
11267	11160	11268	11374	11266	0.065	1842.79
11268	11161	11269	11375	11267	0.065	1842.04
11269	11162	11270	11376	11268	0.065	1841.18
11270	11163	11271	11377	11269	0.065	1840.02
11271	11164	11272	11378	11270	0.065	1838.27
11272	11165	11273	11379	11271	0.065	1836.92
11273	11166	11274	11380	11272	0.065	1835.67
11274	11167	11275	11381	11273	0.065	1834.55
11275	11168	11276	11382	11274	0.065	1833.17
11276	11169	11277	11383	11275	0.065	1831.73
11277	11170	11278	11384	11276	0.065	1830.78
11278	11171	11279	11385	11277	0.065	1829.74
11279	11172	11280	11386	11278	0.065	1828.82
11280	11173	11281	11387	11279	0.065	1828.16
11281	11174	11282	11388	11280	0.065	1827.24
11282	11175	11283	11389	11281	0.065	1826.93
11283	11176	11284	11390	11282	0.065	1826.24
11284	11177	11285	11391	11283	0.065	1825.59
11285	11178	11286	11392	11284	0.065	1823.57
11286	11179	11287	11393	11285	0.065	1822.54
11287	11180	11288	11394	11286	0.065	1821.59
11288	11181	11289	11395	11287	0.065	1820.87
11289	11182	11290	11396	11288	0.065	1820.95
11290	11183	11291	11397	11289	0.065	1819.72
11291	11184	11292	11398	11290	0.065	1818.37
11292	11185	11293	11399	11291	0.065	1817.34
11293	11186	11294	11400	11292	0.065	1816.50
11294	11187	11295	11401	11293	0.065	1815.79
11295	11188	11296	11402	11294	0.065	1814.60
11296	11189	11297	11403	11295	0.065	1813.75
11297	11190	11298	11404	11296	0.065	1813.48
11298	11191	11299	11405	11297	0.065	1812.49
11299	11192	11300	11406	11298	0.065	1811.76
11300	11193	11301	11407	11299	0.065	1811.06
11301	11194	11302	11408	11300	0.065	1810.97
11302	11195	11303	11409	11301	0.065	1810.49
11303	11196	11304	11410	11302	0.065	1809.47
11304	11197	11305	11411	11303	0.065	1808.52
11305	11198	11306	11412	11304	0.065	1807.58
11306	11199	11307	11413	11305	0.065	1806.47
11307	11200	11308	11414	11306	0.065	1805.32
11308	11201	11309	11415	11307	0.065	1804.37
11309	11202	11310	11416	11308	0.065	1802.61
11310	11203	11311	11417	11309	0.065	1801.36
11311	11204	11312	11418	11310	0.065	1799.83
11312	11205	11313	11419	11311	0.065	1799.64
11313	11206	11314	11420	11312	0.065	1798.92
11314	11207	11315	11421	11313	0.065	1797.98
11315	11208	11316	11422	11314	0.065	1797.49
11316	11209	11317	11423	11315	0.065	1797.08
11317	11210	11318	11424	11316	0.065	1796.01
11318	11211	11319	11425	11317	0.065	1794.93
11319	11212	11320	11426	11318	0.065	1794.36
11320	11213	11321	11427	11319	0.065	1793.56
11321	11214	11322	11428	11320	0.065	1792.78
11322	11215	11323	11429	11321	0.065	1791.77
11323	11216	11324	11430	11322	0.065	1791.13
11324	11217	11325	11431	11323	0.065	1789.60
11325	11218	11326	11432	11324	0.065	1788.71
11326	11219	11327	11433	11325	0.065	1788.84
11327	11220	11328	11434	11326	0.065	1788.89
11328	11221	11329	11435	11327	0.065	1788.52
11329	11222	11330	11436	11328	0.065	1789.03
11330	11223	11331	11437	11329	0.065	1792.48
11331	11224	11332	11438	11330	0.065	1791.76
11332	11225	11333	11439	11331	0.065	1792.37
11333	11226	11334	11440	11332	0.065	1792.65
11334	11227	11335	11441	11333	0.065	1792.78
11335	11228	11336	11442	11334	0.065	1792.43
11336	11229	11337	11443	11335	0.065	1792.11

11337	11230	11338	11444	11336	0.065	1793.00
11338	11231	11339	11445	11337	0.065	1793.07
11339	11232	11340	11446	11338	0.065	1793.67
11340	11233	11341	11447	11339	0.065	1794.09
11341	11234	11342	11448	11340	0.065	1794.84
11342	11235	11343	11449	11341	0.065	1794.23
11343	11236	11344	11450	11342	0.065	1793.16
11344	11237	11345	11451	11343	0.065	1793.43
11345	11238	11346	11452	11344	0.065	1793.39
11346	11239	11347	11453	11345	0.065	1794.03
11347	11240	11348	11454	11346	0.065	1795.14
11348	11241	11349	11455	11347	0.065	1793.30
11349	11242	11350	11456	11348	0.065	1792.28
11350	11243	11351	11457	11349	0.065	1789.25
11351	11244	11352	11458	11350	0.065	1791.13
11352	11245	11353	11459	11351	0.065	1793.35
11353	11246	11354	11460	11352	0.065	1794.41
11354	11247	11355	11461	11353	0.065	1795.08
11355	11248	11356	11462	11354	0.065	1795.27
11356	11249	11357	11463	11355	0.065	1795.66
11357	11250	11358	11464	11356	0.065	1796.89
11358	11251	0	11465	11357	0.065	1796.65
11359	11252	11360	11466	0	0.065	1856.55
11360	11253	11361	11467	11359	0.065	1859.70
11361	11254	11362	11468	11360	0.065	1861.52
11362	11255	11363	11469	11361	0.065	1865.33
11363	11256	11364	11470	11362	0.065	1867.61
11364	11257	11365	11471	11363	0.065	1865.28
11365	11258	11366	11472	11364	0.065	1862.29
11366	11259	11367	11473	11365	0.065	1859.26
11367	11260	11368	11474	11366	0.065	1856.22
11368	11261	11369	11475	11367	0.065	1853.29
11369	11262	11370	11476	11368	0.065	1850.84
11370	11263	11371	11477	11369	0.065	1848.48
11371	11264	11372	11478	11370	0.065	1846.41
11372	11265	11373	11479	11371	0.065	1845.57
11373	11266	11374	11480	11372	0.065	1845.74
11374	11267	11375	11481	11373	0.065	1844.76
11375	11268	11376	11482	11374	0.065	1843.50
11376	11269	11377	11483	11375	0.065	1842.26
11377	11270	11378	11484	11376	0.065	1840.67
11378	11271	11379	11485	11377	0.065	1838.77
11379	11272	11380	11486	11378	0.065	1837.03
11380	11273	11381	11487	11379	0.065	1835.78
11381	11274	11382	11488	11380	0.065	1835.54
11382	11275	11383	11489	11381	0.065	1834.40
11383	11276	11384	11490	11382	0.065	1832.82
11384	11277	11385	11491	11383	0.065	1831.67
11385	11278	11386	11492	11384	0.065	1830.38
11386	11279	11387	11493	11385	0.065	1829.33
11387	11280	11388	11494	11386	0.065	1828.56
11388	11281	11389	11495	11387	0.065	1827.85
11389	11282	11390	11496	11388	0.065	1827.22
11390	11283	11391	11497	11389	0.065	1826.41
11391	11284	11392	11498	11390	0.065	1825.80
11392	11285	11393	11499	11391	0.065	1824.36
11393	11286	11394	11500	11392	0.065	1822.50
11394	11287	11395	11501	11393	0.065	1821.45
11395	11288	11396	11502	11394	0.065	1821.06
11396	11289	11397	11503	11395	0.065	1821.21
11397	11290	11398	11504	11396	0.065	1820.26
11398	11291	11399	11505	11397	0.065	1819.29
11399	11292	11400	11506	11398	0.065	1818.34
11400	11293	11401	11507	11399	0.065	1817.45
11401	11294	11402	11508	11400	0.065	1816.34
11402	11295	11403	11509	11401	0.065	1815.19
11403	11296	11404	11510	11402	0.065	1814.29
11404	11297	11405	11511	11403	0.065	1813.90
11405	11298	11406	11512	11404	0.065	1813.02
11406	11299	11407	11513	11405	0.065	1812.20
11407	11300	11408	11514	11406	0.065	1811.58
11408	11301	11409	11515	11407	0.065	1811.23
11409	11302	11410	11516	11408	0.065	1810.67
11410	11303	11411	11517	11409	0.065	1810.12
11411	11304	11412	11518	11410	0.065	1809.08
11412	11305	11413	11519	11411	0.065	1807.96
11413	11306	11414	11520	11412	0.065	1806.85
11414	11307	11415	11521	11413	0.065	1805.85
11415	11308	11416	11522	11414	0.065	1805.05
11416	11309	11417	11523	11415	0.065	1803.83
11417	11310	11418	11524	11416	0.065	1802.97
11418	11311	11419	11525	11417	0.065	1801.10
11419	11312	11420	11526	11418	0.065	1800.50
11420	11313	11421	11527	11419	0.065	1799.44
11421	11314	11422	11528	11420	0.065	1798.87
11422	11315	11423	11529	11421	0.065	1798.28
11423	11316	11424	11530	11422	0.065	1797.24
11424	11317	11425	11531	11423	0.065	1796.22
11425	11318	11426	11532	11424	0.065	1795.28
11426	11319	11427	11533	11425	0.065	1795.03
11427	11320	11428	11534	11426	0.065	1793.70
11428	11321	11429	11535	11427	0.065	1792.98
11429	11322	11430	11536	11428	0.065	1792.04
11430	11323	11431	11537	11429	0.065	1791.57
11431	11324	11432	11538	11430	0.065	1790.24
11432	11325	11433	11539	11431	0.065	1789.70
11433	11326	11434	11540	11432	0.065	1788.90
11434	11327	11435	11541	11433	0.065	1788.25
11435	11328	11436	11542	11434	0.065	1787.61
11436	11329	11437	11543	11435	0.065	1787.64
11437	11330	11438	11544	11436	0.065	1788.61
11438	11331	11439	11545	11437	0.065	1790.50
11439	11332	11440	11546	11438	0.065	1791.61
11440	11333	11441	11547	11439	0.065	1791.97
11441	11334	11442	11548	11440	0.065	1792.33
11442	11335	11443	11549	11441	0.065	1791.99
11443	11336	11444	11550	11442	0.065	1791.27
11444	11337	11445	11551	11443	0.065	1792.00
11445	11338	11446	11552	11444	0.065	1792.55
11446	11339	11447	11553	11445	0.065	1793.26
11447	11340	11448	11554	11446	0.065	1793.69
11448	11341	11449	11555	11447	0.065	1793.85
11449	11342	11450	11556	11448	0.065	1793.53
11450	11343	11451	11557	11449	0.065	1792.52
11451	11344	11452	11558	11450	0.065	1792.45
11452	11345	11453	11559	11451	0.065	1792.99
11453	11346	11454	11560	11452	0.065	1793.98
11454	11347	11455	11561	11453	0.065	1794.07
11455	11348	11456	11562	11454	0.065	1792.85
11456	11349	11457	11563	11455	0.065	1790.38
11457	11350	11458	11564	11456	0.065	1788.85
11458	11351	11459	11565	11457	0.065	1790.85
11459	11352	11460	11566	11458	0.065	1792.93
11460	11353	11461	11567	11459	0.065	1793.33
11461	11354	11462	11568	11460	0.065	1794.46
11462	11355	11463	11569	11461	0.065	1795.31
11463	11356	11464	11570	11462	0.065	1795.80
11464	11357	11465	11571	11463	0.065	1796.38
11465	11358	0	11572	11464	0.065	1796.92
11466	11359	11467	11573	0	0.065	1849.25
11467	11360	11468	11574	11466	0.065	1852.04
11468	11361	11469	11575	11467	0.065	1856.82
11469	11362	11470	11576	11468	0.065	1864.70
11470	11363	11471	11577	11469	0.065	1867.22
11471	11364	11472	11578	11470	0.065	1864.75
11472	11365	11473	11579	11471	0.065	1861.69
11473	11366	11474	11580	11472	0.065	1858.71
11474	11367	11475	11581	11473	0.065	1855.79
11475	11368	11476	11582	11474	0.065	1852.73
11476	11369	11477	11583	11475	0.065	1850.85
11477	11370	11478	11584	11476	0.065	1849.24
11478	11371	11479	11585	11477	0.065	1848.11
11479	11372	11480	11586	11478	0.065	1847.73
11480	11373	11481	11587	11479	0.065	1847.45
11481	11374	11482	11588	11480	0.065	1846.00
11482	11375	11483	11589	11481	0.065	1844.43
11483	11376	11484	11590	11482	0.065	1842.96
11484	11377	11485	11591	11483	0.065	1841.49
11485	11378	11486	11592	11484	0.065	1839.95
11486	11379	11487	11593	11485	0.065	1838.34
11487	11380	11488	11594	11486	0.065	1837.40
11488	11381	11489	11595	11487	0.065	1837.26
11489	11382	11490	11596	11488	0.065	1836.26
11490	11383	11491	11597	11489	0.065	1834.60
11491	11384	11492	11598	11490	0.065	1832.89
11492	11385	11493	11599	11491	0.065	1831.15
11493	11386	11494	11600	11492	0.065	1829.79
11494	11387	11495	11601	11493	0.065	1829.20
11495	11388	11496	11602	11494	0.065	1828.51
11496	11389	11497	11603	11495	0.065	1827.67
11497	11390	11498	11604	11496	0.065	1826.58
11498	11391	11499	11605	11497	0.065	1825.69
11499	11392	11500	11606	11498	0.065	1824.71
11500	11393	11501	11607	11499	0.065	1823.28
11501	11394	11502	11608	11500	0.065	1822.43
11502	11395	11503	11609	11501	0.065	1821.70
11503	11396	11504	11610	11502	0.065	1821.20
11504	11397	11505	11611	11503	0.065	1820.43
11505	11398	11506	11612	11504	0.065	1819.69
11506	11399	11507	11613	11505	0.065	1818.90
11507	11400	11508	11614	11506	0.065	1818.14
11508	11401	11509	11615	11507	0.065	1816.98
11509	11402	11510	11616	11508	0.065	1816.11
11510	11403	11511	11617	11509	0.065	1815.12
11511	11404	11512	11618	11510	0.065	1814.22
11512	11405	11513	11619	11511	0.065	1813.34
11513	11406	11514	11620	11512	0.065	1812.61
11514	11407	11515	11621	11513	0.065	1812.23
11515	11408	11516	11622	11514	0.065	1811.37
11516	11409	11517	11623	11515	0.065	1810.76
11517	11410	11518	11624	11516	0.065	1810.31
11518	11411	11519	11625	11517	0.065	1809.41
11519	11412	11520	11626	11518	0.065	1808.30
11520	11413	11521	11627	11519	0.065	1807.34
11521	11414	11522	11628	11520	0.065	1806.45
11522	11415	11523	11629	11521	0.065	1805.77
11523	11416	11524	11630	11522	0.065	1804.89
11524	11417	11525	11631	11523	0.065	1804.07
11525	11418	11526	11632	11524	0.065	1802.07
11526	11419	11527	11633	11525	0.065	1800.83

11527	11420	11528	11634	11526	0.065	1800.02
11528	11421	11529	11635	11527	0.065	1799.48
11529	11422	11530	11636	11528	0.065	1798.54
11530	11423	11531	11637	11529	0.065	1797.51
11531	11424	11532	11638	11530	0.065	1796.53
11532	11425	11533	11639	11531	0.065	1795.94
11533	11426	11534	11640	11532	0.065	1795.13
11534	11427	11535	11641	11533	0.065	1794.28
11535	11428	11536	11642	11534	0.065	1793.29
11536	11429	11537	11643	11535	0.065	1792.66
11537	11430	11538	11644	11536	0.065	1791.71
11538	11431	11539	11645	11537	0.065	1790.67
11539	11432	11540	11646	11538	0.065	1790.05
11540	11433	11541	11647	11539	0.065	1789.46
11541	11434	11542	11648	11540	0.065	1788.90
11542	11435	11543	11649	11541	0.065	1787.99
11543	11436	11544	11650	11542	0.065	1787.50
11544	11437	11545	11651	11543	0.065	1787.33
11545	11438	11546	11652	11544	0.065	1788.44
11546	11439	11547	11653	11545	0.065	1790.51
11547	11440	11548	11654	11546	0.065	1790.78
11548	11441	11549	11655	11547	0.065	1791.00
11549	11442	11550	11656	11548	0.065	1790.10
11550	11443	11551	11657	11549	0.065	1790.35
11551	11444	11552	11658	11550	0.065	1791.80
11552	11445	11553	11659	11551	0.065	1791.98
11553	11446	11554	11660	11552	0.065	1792.40
11554	11447	11555	11661	11553	0.065	1792.74
11555	11448	11556	11662	11554	0.065	1792.57
11556	11449	11557	11663	11555	0.065	1792.18
11557	11450	11558	11664	11556	0.065	1791.75
11558	11451	11559	11665	11557	0.065	1791.75
11559	11452	11560	11666	11558	0.065	1793.02
11560	11453	11561	11667	11559	0.065	1793.50
11561	11454	11562	11668	11560	0.065	1793.24
11562	11455	11563	11669	11561	0.065	1791.68
11563	11456	11564	11670	11562	0.065	1789.65
11564	11457	11565	11671	11563	0.065	1788.13
11565	11458	11566	11672	11564	0.065	1791.05
11566	11459	11567	11673	11565	0.065	1792.38
11567	11460	11568	11674	11566	0.065	1792.87
11568	11461	11569	11675	11567	0.065	1794.36
11569	11462	11570	11676	11568	0.065	1794.53
11570	11463	11571	11677	11569	0.065	1795.05
11571	11464	11572	11678	11570	0.065	1795.72
11572	11465	0	11679	11571	0.065	1794.94
11573	11466	11574	11680	0	0.065	1841.89
11574	11467	11575	11681	11573	0.065	1843.67
11575	11468	11576	11682	11574	0.065	1851.90
11576	11469	11577	11683	11575	0.065	1862.45
11577	11470	11578	11684	11576	0.065	1866.06
11578	11471	11579	11685	11577	0.065	1864.43
11579	11472	11580	11686	11578	0.065	1861.74
11580	11473	11581	11687	11579	0.065	1859.23
11581	11474	11582	11688	11580	0.065	1856.85
11582	11475	11583	11689	11581	0.065	1854.29
11583	11476	11584	11690	11582	0.065	1852.43
11584	11477	11585	11691	11583	0.065	1851.23
11585	11478	11586	11692	11584	0.065	1850.05
11586	11479	11587	11693	11585	0.065	1849.12
11587	11480	11588	11694	11586	0.065	1848.04
11588	11481	11589	11695	11587	0.065	1846.66
11589	11482	11590	11696	11588	0.065	1845.15
11590	11483	11591	11697	11589	0.065	1843.82
11591	11484	11592	11698	11590	0.065	1842.61
11592	11485	11593	11699	11591	0.065	1841.50
11593	11486	11594	11700	11592	0.065	1840.44
11594	11487	11595	11701	11593	0.065	1839.46
11595	11488	11596	11702	11594	0.065	1838.60
11596	11489	11597	11703	11595	0.065	1837.22
11597	11490	11598	11704	11596	0.065	1835.37
11598	11491	11599	11705	11597	0.065	1833.75
11599	11492	11600	11706	11598	0.065	1832.27
11600	11493	11601	11707	11599	0.065	1830.87
11601	11494	11602	11708	11600	0.065	1830.01
11602	11495	11603	11709	11601	0.065	1829.27
11603	11496	11604	11710	11602	0.065	1828.39
11604	11497	11605	11711	11603	0.065	1827.23
11605	11498	11606	11712	11604	0.065	1826.29
11606	11499	11607	11713	11605	0.065	1825.24
11607	11500	11608	11714	11606	0.065	1824.22
11608	11501	11609	11715	11607	0.065	1823.25
11609	11502	11610	11716	11608	0.065	1822.03
11610	11503	11611	11717	11609	0.065	1821.07
11611	11504	11612	11718	11610	0.065	1820.58
11612	11505	11613	11719	11611	0.065	1819.49
11613	11506	11614	11720	11612	0.065	1818.86
11614	11507	11615	11721	11613	0.065	1818.03
11615	11508	11616	11722	11614	0.065	1817.24
11616	11509	11617	11723	11615	0.065	1816.25
11617	11510	11618	11724	11616	0.065	1815.27
11618	11511	11619	11725	11617	0.065	1814.43
11619	11512	11620	11726	11618	0.065	1813.41
11620	11513	11621	11727	11619	0.065	1812.38
11621	11514	11622	11728	11620	0.065	1811.99
11622	11515	11623	11729	11621	0.065	1811.57
11623	11516	11624	11730	11622	0.065	1810.99
11624	11517	11625	11731	11623	0.065	1810.34
11625	11518	11626	11732	11624	0.065	1809.50
11626	11519	11627	11733	11625	0.065	1808.58
11627	11520	11628	11734	11626	0.065	1807.74
11628	11521	11629	11735	11627	0.065	1807.36
11629	11522	11630	11736	11628	0.065	1806.89
11630	11523	11631	11737	11629	0.065	1805.77
11631	11524	11632	11738	11630	0.065	1804.81
11632	11525	11633	11739	11631	0.065	1802.63
11633	11526	11634	11740	11632	0.065	1801.73
11634	11527	11635	11741	11633	0.065	1800.85
11635	11528	11636	11742	11634	0.065	1799.99
11636	11529	11637	11743	11635	0.065	1798.60
11637	11530	11638	11744	11636	0.065	1798.05
11638	11531	11639	11745	11637	0.065	1797.57
11639	11532	11640	11746	11638	0.065	1796.59
11640	11533	11641	11747	11639	0.065	1795.75
11641	11534	11642	11748	11640	0.065	1794.60
11642	11535	11643	11749	11641	0.065	1793.72
11643	11536	11644	11750	11642	0.065	1793.01
11644	11537	11645	11751	11643	0.065	1792.12
11645	11538	11646	11752	11644	0.065	1791.15
11646	11539	11647	11753	11645	0.065	1790.33
11647	11540	11648	11754	11646	0.065	1789.75
11648	11541	11649	11755	11647	0.065	1789.14
11649	11542	11650	11756	11648	0.065	1788.32
11650	11543	11651	11757	11649	0.065	1787.81
11651	11544	11652	11758	11650	0.065	1787.17
11652	11545	11653	11759	11651	0.065	1786.91
11653	11546	11654	11760	11652	0.065	1788.32
11654	11547	11655	11761	11653	0.065	1789.32
11655	11548	11656	11762	11654	0.065	1789.63
11656	11549	11657	11763	11655	0.065	1788.79
11657	11550	11658	11764	11656	0.065	1788.89
11658	11551	11659	11765	11657	0.065	1790.20
11659	11552	11660	11766	11658	0.065	1790.66
11660	11553	11661	11767	11659	0.065	1791.45
11661	11554	11662	11768	11660	0.065	1791.72
11662	11555	11663	11769	11661	0.065	1791.50
11663	11556	11664	11770	11662	0.065	1791.03
11664	11557	11665	11771	11663	0.065	1790.88
11665	11558	11666	11772	11664	0.065	1791.36
11666	11559	11667	11773	11665	0.065	1792.18
11667	11560	11668	11774	11666	0.065	1792.38
11668	11561	11669	11775	11667	0.065	1791.94
11669	11562	11670	11776	11668	0.065	1790.22
11670	11563	11671	11777	11669	0.065	1788.60
11671	11564	11672	11778	11670	0.065	1789.06
11672	11565	11673	11779	11671	0.065	1791.34
11673	11566	11674	11780	11672	0.065	1792.06
11674	11567	11675	11781	11673	0.065	1792.33
11675	11568	11676	11782	11674	0.065	1794.17
11676	11569	11677	11783	11675	0.065	1793.54
11677	11570	11678	11784	11676	0.065	1794.63
11678	11571	11679	11785	11677	0.065	1795.08
11679	11572	0	11786	11678	0.065	1795.39
11680	11573	11681	11787	0	0.065	1834.67
11681	11574	11682	11788	11680	0.065	1838.79
11682	11575	11683	11789	11681	0.065	1850.00
11683	11576	11684	11790	11682	0.065	1860.95
11684	11577	11685	11791	11683	0.065	1865.40
11685	11578	11686	11792	11684	0.065	1864.72
11686	11579	11687	11793	11685	0.065	1862.36
11687	11580	11688	11794	11686	0.065	1860.38
11688	11581	11689	11795	11687	0.065	1858.90
11689	11582	11690	11796	11688	0.065	1856.88
11690	11583	11691	11797	11689	0.065	1854.77
11691	11584	11692	11798	11690	0.065	1853.15
11692	11585	11693	11799	11691	0.065	1851.66
11693	11586	11694	11800	11692	0.065	1850.45
11694	11587	11695	11801	11693	0.065	1849.08
11695	11588	11696	11802	11694	0.065	1847.69
11696	11589	11697	11803	11695	0.065	1846.42
11697	11590	11698	11804	11696	0.065	1845.24
11698	11591	11699	11805	11697	0.065	1844.20
11699	11592	11700	11806	11698	0.065	1843.18
11700	11593	11701	11807	11699	0.065	1842.17
11701	11594	11702	11808	11700	0.065	1841.06
11702	11595	11703	11809	11701	0.065	1839.78
11703	11596	11704	11810	11702	0.065	1838.08
11704	11597	11705	11811	11703	0.065	1835.97
11705	11598	11706	11812	11704	0.065	1834.45
11706	11599	11707	11813	11705	0.065	1833.50
11707	11600	11708	11814	11706	0.065	1832.26
11708	11601	11709	11815	11707	0.065	1831.26
11709	11602	11710	11816	11708	0.065	1830.41
11710	11603	11711	11817	11709	0.065	1829.27
11711	11604	11712	11818	11710	0.065	1828.15
11712	11605	11713	11819	11711	0.065	1827.08
11713	11606	11714	11820	11712	0.065	1826.07
11714	11607	11715	11821	11713	0.065	1825.06
11715	11608	11716	11822	11714	0.065	1824.01
11716	11609	11717	11823	11715	0.065	1822.90

11717	11610	11718	11824	11716	0.065	1821.74
11718	11611	11719	11825	11717	0.065	1820.51
11719	11612	11720	11826	11718	0.065	1819.33
11720	11613	11721	11827	11719	0.065	1819.20
11721	11614	11722	11828	11720	0.065	1818.38
11722	11615	11723	11829	11721	0.065	1817.32
11723	11616	11724	11830	11722	0.065	1816.17
11724	11617	11725	11831	11723	0.065	1815.35
11725	11618	11726	11832	11724	0.065	1814.62
11726	11619	11727	11833	11725	0.065	1813.72
11727	11620	11728	11834	11726	0.065	1812.61
11728	11621	11729	11835	11727	0.065	1812.17
11729	11622	11730	11836	11728	0.065	1811.99
11730	11623	11731	11837	11729	0.065	1811.22
11731	11624	11732	11838	11730	0.065	1810.19
11732	11625	11733	11839	11731	0.065	1809.57
11733	11626	11734	11840	11732	0.065	1808.88
11734	11627	11735	11841	11733	0.065	1808.24
11735	11628	11736	11842	11734	0.065	1807.71
11736	11629	11737	11843	11735	0.065	1806.98
11737	11630	11738	11844	11736	0.065	1805.91
11738	11631	11739	11845	11737	0.065	1804.41
11739	11632	11740	11846	11738	0.065	1802.72
11740	11633	11741	11847	11739	0.065	1802.46
11741	11634	11742	11848	11740	0.065	1801.47
11742	11635	11743	11849	11741	0.065	1800.43
11743	11636	11744	11850	11742	0.065	1799.50
11744	11637	11745	11851	11743	0.065	1799.03
11745	11638	11746	11852	11744	0.065	1798.29
11746	11639	11747	11853	11745	0.065	1797.15
11747	11640	11748	11854	11746	0.065	1796.13
11748	11641	11749	11855	11747	0.065	1795.07
11749	11642	11750	11856	11748	0.065	1794.06
11750	11643	11751	11857	11749	0.065	1793.12
11751	11644	11752	11858	11750	0.065	1792.53
11752	11645	11753	11859	11751	0.065	1791.58
11753	11646	11754	11860	11752	0.065	1790.75
11754	11647	11755	11861	11753	0.065	1789.89
11755	11648	11756	11862	11754	0.065	1789.25
11756	11649	11757	11863	11755	0.065	1788.54
11757	11650	11758	11864	11756	0.065	1787.77
11758	11651	11759	11865	11757	0.065	1787.30
11759	11652	11760	11866	11758	0.065	1785.32
11760	11653	11761	11867	11759	0.065	1785.79
11761	11654	11762	11868	11760	0.065	1787.22
11762	11655	11763	11869	11761	0.065	1787.75
11763	11656	11764	11870	11762	0.065	1787.03
11764	11657	11765	11871	11763	0.065	1788.56
11765	11658	11766	11872	11764	0.065	1790.00
11766	11659	11767	11873	11765	0.065	1789.79
11767	11660	11768	11874	11766	0.065	1789.97
11768	11661	11769	11875	11767	0.065	1790.24
11769	11662	11770	11876	11768	0.065	1790.45
11770	11663	11771	11877	11769	0.065	1790.11
11771	11664	11772	11878	11770	0.065	1790.28
11772	11665	11773	11879	11771	0.065	1790.82
11773	11666	11774	11880	11772	0.065	1791.53
11774	11667	11775	11881	11773	0.065	1792.03
11775	11668	11776	11882	11774	0.065	1790.76
11776	11669	11777	11883	11775	0.065	1788.73
11777	11670	11778	11884	11776	0.065	1788.00
11778	11671	11779	11885	11777	0.065	1790.48
11779	11672	11780	11886	11778	0.065	1791.90
11780	11673	11781	11887	11779	0.065	1792.22
11781	11674	11782	11888	11780	0.065	1792.07
11782	11675	11783	11889	11781	0.065	1792.53
11783	11676	11784	11890	11782	0.065	1792.88
11784	11677	11785	11891	11783	0.065	1794.01
11785	11678	11786	11892	11784	0.065	1794.25
11786	11679	0	11893	11785	0.065	1794.72
11787	11680	11788	11894	0	0.065	1834.04
11788	11681	11789	11895	11787	0.065	1842.11
11789	11682	11790	11896	11788	0.065	1853.76
11790	11683	11791	11897	11789	0.065	1862.56
11791	11684	11792	11898	11790	0.065	1865.79
11792	11685	11793	11899	11791	0.065	1865.45
11793	11686	11794	11900	11792	0.065	1863.32
11794	11687	11795	11901	11793	0.065	1861.85
11795	11688	11796	11902	11794	0.065	1860.62
11796	11689	11797	11903	11795	0.065	1858.50
11797	11690	11798	11904	11796	0.065	1856.43
11798	11691	11799	11905	11797	0.065	1854.75
11799	11692	11800	11906	11798	0.065	1853.13
11800	11693	11801	11907	11799	0.065	1851.82
11801	11694	11802	11908	11800	0.065	1850.54
11802	11695	11803	11909	11801	0.065	1849.34
11803	11696	11804	11910	11802	0.065	1848.15
11804	11697	11805	11911	11803	0.065	1846.92
11805	11698	11806	11912	11804	0.065	1845.84
11806	11699	11807	11913	11805	0.065	1844.77
11807	11700	11808	11914	11806	0.065	1843.57
11808	11701	11809	11915	11807	0.065	1842.25
11809	11702	11810	11916	11808	0.065	1840.85
11810	11703	11811	11917	11809	0.065	1839.16
11811	11704	11812	11918	11810	0.065	1837.33
11812	11705	11813	11919	11811	0.065	1836.22
11813	11706	11814	11920	11812	0.065	1835.34
11814	11707	11815	11921	11813	0.065	1834.11
11815	11708	11816	11922	11814	0.065	1832.75
11816	11709	11817	11923	11815	0.065	1831.59
11817	11710	11818	11924	11816	0.065	1830.30
11818	11711	11819	11925	11817	0.065	1829.01
11819	11712	11820	11926	11818	0.065	1827.83
11820	11713	11821	11927	11819	0.065	1826.81
11821	11714	11822	11928	11820	0.065	1825.73
11822	11715	11823	11929	11821	0.065	1824.69
11823	11716	11824	11930	11822	0.065	1823.82
11824	11717	11825	11931	11823	0.065	1822.60
11825	11718	11826	11932	11824	0.065	1821.08
11826	11719	11827	11933	11825	0.065	1819.99
11827	11720	11828	11934	11826	0.065	1819.65
11828	11721	11829	11935	11827	0.065	1818.85
11829	11722	11830	11936	11828	0.065	1817.46
11830	11723	11831	11937	11829	0.065	1816.32
11831	11724	11832	11938	11830	0.065	1815.72
11832	11725	11833	11939	11831	0.065	1814.98
11833	11726	11834	11940	11832	0.065	1814.34
11834	11727	11835	11941	11833	0.065	1813.76
11835	11728	11836	11942	11834	0.065	1813.41
11836	11729	11837	11943	11835	0.065	1812.65
11837	11730	11838	11944	11836	0.065	1811.78
11838	11731	11839	11945	11837	0.065	1810.90
11839	11732	11840	11946	11838	0.065	1810.07
11840	11733	11841	11947	11839	0.065	1809.39
11841	11734	11842	11948	11840	0.065	1808.70
11842	11735	11843	11949	11841	0.065	1807.98
11843	11736	11844	11950	11842	0.065	1807.22
11844	11737	11845	11951	11843	0.065	1806.43
11845	11738	11846	11952	11844	0.065	1805.61
11846	11739	11847	11953	11845	0.065	1803.21
11847	11740	11848	11954	11846	0.065	1803.28
11848	11741	11849	11955	11847	0.065	1801.89
11849	11742	11850	11956	11848	0.065	1800.95
11850	11743	11851	11957	11849	0.065	1799.93
11851	11744	11852	11958	11850	0.065	1799.30
11852	11745	11853	11959	11851	0.065	1798.64
11853	11746	11854	11960	11852	0.065	1797.29
11854	11747	11855	11961	11853	0.065	1796.07
11855	11748	11856	11962	11854	0.065	1795.37
11856	11749	11857	11963	11855	0.065	1794.77
11857	11750	11858	11964	11856	0.065	1794.09
11858	11751	11859	11965	11857	0.065	1793.56
11859	11752	11860	11966	11858	0.065	1792.03
11860	11753	11861	11967	11859	0.065	1791.03
11861	11754	11862	11968	11860	0.065	1790.10
11862	11755	11863	11969	11861	0.065	1789.50
11863	11756	11864	11970	11862	0.065	1788.73
11864	11757	11865	11971	11863	0.065	1787.86
11865	11758	11866	11972	11864	0.065	1787.17
11866	11759	11867	11973	11865	0.065	1786.72
11867	11760	11868	11974	11866	0.065	1786.38
11868	11761	11869	11975	11867	0.065	1786.30
11869	11762	11870	11976	11868	0.065	1785.73
11870	11763	11871	11977	11869	0.065	1786.62
11871	11764	11872	11978	11870	0.065	1787.62
11872	11765	11873	11979	11871	0.065	1789.90
11873	11766	11874	11980	11872	0.065	1788.47
11874	11767	11875	11981	11873	0.065	1789.04
11875	11768	11876	11982	11874	0.065	1789.72
11876	11769	11877	11983	11875	0.065	1789.34
11877	11770	11878	11984	11876	0.065	1788.89
11878	11771	11879	11985	11877	0.065	1789.30
11879	11772	11880	11986	11878	0.065	1790.75
11880	11773	11881	11987	11879	0.065	1790.98
11881	11774	11882	11988	11880	0.065	1791.74
11882	11775	11883	11989	11881	0.065	1790.93
11883	11776	11884	11990	11882	0.065	1787.00
11884	11777	11885	11991	11883	0.065	1789.78
11885	11778	11886	11992	11884	0.065	1791.91
11886	11779	11887	11993	11885	0.065	1792.20
11887	11780	11888	11994	11886	0.065	1791.88
11888	11781	11889	11995	11887	0.065	1791.27
11889	11782	11890	11996	11888	0.065	1791.22
11890	11783	11891	11997	11889	0.065	1791.83
11891	11784	11892	11998	11890	0.065	1792.23
11892	11785	11893	11999	11891	0.065	1792.96
11893	11786	0	12000	11892	0.065	1791.41
11894	11787	11895	12001	0	0.065	1837.01
11895	11788	11896	12002	11894	0.065	1846.08
11896	11789	11897	12003	11895	0.065	1858.73
11897	11790	11898	12004	11896	0.065	1866.35
11898	11791	11899	12005	11897	0.065	1868.21
11899	11792	11900	12006	11898	0.065	1867.11
11900	11793	11901	12007	11899	0.065	1865.10
11901	11794	11902	12008	11900	0.065	1863.22
11902	11795	11903	12009	11901	0.065	1861.51
11903	11796	11904	12010	11902	0.065	1859.89
11904	11797	11905	12011	11903	0.065	1858.06
11905	11798	11906	12012	11904	0.065	1856.21
11906	11799	11907	12013	11905	0.065	1854.70

11907	11800	11908	12014	11906	0.065	1853.53
11908	11801	11909	12015	11907	0.065	1852.38
11909	11802	11910	12016	11908	0.065	1851.29
11910	11803	11911	12017	11909	0.065	1850.11
11911	11804	11912	12018	11910	0.065	1848.76
11912	11805	11913	12019	11911	0.065	1847.46
11913	11806	11914	12020	11912	0.065	1846.16
11914	11807	11915	12021	11913	0.065	1844.76
11915	11808	11916	12022	11914	0.065	1843.35
11916	11809	11917	12023	11915	0.065	1841.90
11917	11810	11918	12024	11916	0.065	1840.32
11918	11811	11919	12025	11917	0.065	1838.54
11919	11812	11920	12026	11918	0.065	1837.61
11920	11813	11921	12027	11919	0.065	1836.71
11921	11814	11922	12028	11920	0.065	1835.30
11922	11815	11923	12029	11921	0.065	1833.92
11923	11816	11924	12030	11922	0.065	1832.62
11924	11817	11925	12031	11923	0.065	1831.30
11925	11818	11926	12032	11924	0.065	1830.02
11926	11819	11927	12033	11925	0.065	1828.69
11927	11820	11928	12034	11926	0.065	1827.53
11928	11821	11929	12035	11927	0.065	1826.38
11929	11822	11930	12036	11928	0.065	1825.13
11930	11823	11931	12037	11929	0.065	1823.87
11931	11824	11932	12038	11930	0.065	1822.68
11932	11825	11933	12039	11931	0.065	1821.81
11933	11826	11934	12040	11932	0.065	1820.92
11934	11827	11935	12041	11933	0.065	1820.43
11935	11828	11936	12042	11934	0.065	1819.37
11936	11829	11937	12043	11935	0.065	1817.64
11937	11830	11938	12044	11936	0.065	1816.68
11938	11831	11939	12045	11937	0.065	1816.15
11939	11832	11940	12046	11938	0.065	1815.69
11940	11833	11941	12047	11939	0.065	1815.20
11941	11834	11942	12048	11940	0.065	1814.97
11942	11835	11943	12049	11941	0.065	1814.21
11943	11836	11944	12050	11942	0.065	1813.62
11944	11837	11945	12051	11943	0.065	1812.79
11945	11838	11946	12052	11944	0.065	1811.79
11946	11839	11947	12053	11945	0.065	1810.79
11947	11840	11948	12054	11946	0.065	1810.04
11948	11841	11949	12055	11947	0.065	1809.33
11949	11842	11950	12056	11948	0.065	1808.53
11950	11843	11951	12057	11949	0.065	1807.67
11951	11844	11952	12058	11950	0.065	1806.83
11952	11845	11953	12059	11951	0.065	1806.08
11953	11846	11954	12060	11952	0.065	1803.60
11954	11847	11955	12061	11953	0.065	1803.31
11955	11848	11956	12062	11954	0.065	1802.66
11956	11849	11957	12063	11955	0.065	1801.74
11957	11850	11958	12064	11956	0.065	1800.59
11958	11851	11959	12065	11957	0.065	1800.21
11959	11852	11960	12066	11958	0.065	1798.96
11960	11853	11961	12067	11959	0.065	1797.78
11961	11854	11962	12068	11960	0.065	1797.05
11962	11855	11963	12069	11961	0.065	1796.42
11963	11856	11964	12070	11962	0.065	1795.97
11964	11857	11965	12071	11963	0.065	1794.98
11965	11858	11966	12072	11964	0.065	1793.95
11966	11859	11967	12073	11965	0.065	1792.96
11967	11860	11968	12074	11966	0.065	1791.83
11968	11861	11969	12075	11967	0.065	1791.27
11969	11862	11970	12076	11968	0.065	1789.92
11970	11863	11971	12077	11969	0.065	1789.25
11971	11864	11972	12078	11970	0.065	1788.25
11972	11865	11973	12079	11971	0.065	1787.75
11973	11866	11974	12080	11972	0.065	1786.55
11974	11867	11975	12081	11973	0.065	1786.26
11975	11868	11976	12082	11974	0.065	1785.36
11976	11869	11977	12083	11975	0.065	1785.29
11977	11870	11978	12084	11976	0.065	1784.52
11978	11871	11979	12085	11977	0.065	1786.38
11979	11872	11980	12086	11978	0.065	1790.50
11980	11873	11981	12087	11979	0.065	1787.29
11981	11874	11982	12088	11980	0.065	1788.23
11982	11875	11983	12089	11981	0.065	1788.91
11983	11876	11984	12090	11982	0.065	1788.41
11984	11877	11985	12091	11983	0.065	1788.63
11985	11878	11986	12092	11984	0.065	1788.96
11986	11879	11987	12093	11985	0.065	1789.90
11987	11880	11988	12094	11986	0.065	1790.42
11988	11881	11989	12095	11987	0.065	1791.00
11989	11882	11990	12096	11988	0.065	1789.98
11990	11883	11991	12097	11989	0.065	1785.28
11991	11884	11992	12098	11990	0.065	1789.06
11992	11885	11993	12099	11991	0.065	1791.76
11993	11886	11994	12100	11992	0.065	1791.10
11994	11887	11995	12101	11993	0.065	1790.74
11995	11888	11996	12102	11994	0.065	1790.42
11996	11889	11997	12103	11995	0.065	1790.32
11997	11890	11998	12104	11996	0.065	1790.72
11998	11891	11999	12105	11997	0.065	1791.15
11999	11892	12000	12106	11998	0.065	1791.82
12000	11893	0	12107	11999	0.065	1791.63
12001	11894	12002	12108	0	0.065	1839.68
12002	11895	12003	12109	12001	0.065	1850.47
12003	11896	12004	12110	12002	0.065	1864.41
12004	11897	12005	12111	12003	0.065	1871.32
12005	11898	12006	12112	12004	0.065	1871.81
12006	11899	12007	12113	12005	0.065	1870.16
12007	11900	12008	12114	12006	0.065	1867.72
12008	11901	12009	12115	12007	0.065	1865.29
12009	11902	12010	12116	12008	0.065	1863.01
12010	11903	12011	12117	12009	0.065	1860.96
12011	11904	12012	12118	12010	0.065	1859.34
12012	11905	12013	12119	12011	0.065	1857.76
12013	11906	12014	12120	12012	0.065	1856.47
12014	11907	12015	12121	12013	0.065	1855.53
12015	11908	12016	12122	12014	0.065	1854.44
12016	11909	12017	12123	12015	0.065	1853.34
12017	11910	12018	12124	12016	0.065	1852.10
12018	11911	12019	12125	12017	0.065	1850.63
12019	11912	12020	12126	12018	0.065	1849.10
12020	11913	12021	12127	12019	0.065	1847.55
12021	11914	12022	12128	12020	0.065	1845.98
12022	11915	12023	12129	12021	0.065	1844.50
12023	11916	12024	12130	12022	0.065	1843.05
12024	11917	12025	12131	12023	0.065	1841.56
12025	11918	12026	12132	12024	0.065	1840.00
12026	11919	12027	12133	12025	0.065	1838.91
12027	11920	12028	12134	12026	0.065	1837.68
12028	11921	12029	12135	12027	0.065	1836.29
12029	11922	12030	12136	12028	0.065	1834.90
12030	11923	12031	12137	12029	0.065	1833.51
12031	11924	12032	12138	12030	0.065	1832.17
12032	11925	12033	12139	12031	0.065	1830.86
12033	11926	12034	12140	12032	0.065	1829.46
12034	11927	12035	12141	12033	0.065	1828.34
12035	11928	12036	12142	12034	0.065	1827.08
12036	11929	12037	12143	12035	0.065	1825.67
12037	11930	12038	12144	12036	0.065	1824.31
12038	11931	12039	12145	12037	0.065	1823.23
12039	11932	12040	12146	12038	0.065	1822.43
12040	11933	12041	12147	12039	0.065	1821.64
12041	11934	12042	12148	12040	0.065	1820.84
12042	11935	12043	12149	12041	0.065	1819.58
12043	11936	12044	12150	12042	0.065	1818.53
12044	11937	12045	12151	12043	0.065	1817.60
12045	11938	12046	12152	12044	0.065	1817.05
12046	11939	12047	12153	12045	0.065	1816.56
12047	11940	12048	12154	12046	0.065	1815.86
12048	11941	12049	12155	12047	0.065	1815.58
12049	11942	12050	12156	12048	0.065	1815.40
12050	11943	12051	12157	12049	0.065	1814.98
12051	11944	12052	12158	12050	0.065	1813.52
12052	11945	12053	12159	12051	0.065	1812.56
12053	11946	12054	12160	12052	0.065	1811.55
12054	11947	12055	12161	12053	0.065	1810.73
12055	11948	12056	12162	12054	0.065	1810.03
12056	11949	12057	12163	12055	0.065	1809.24
12057	11950	12058	12164	12056	0.065	1808.25
12058	11951	12059	12165	12057	0.065	1807.35
12059	11952	12060	12166	12058	0.065	1806.65
12060	11953	12061	12167	12059	0.065	1804.51
12061	11954	12062	12168	12060	0.065	1804.22
12062	11955	12063	12169	12061	0.065	1803.14
12063	11956	12064	12170	12062	0.065	1802.08
12064	11957	12065	12171	12063	0.065	1801.21
12065	11958	12066	12172	12064	0.065	1800.36
12066	11959	12067	12173	12065	0.065	1799.80
12067	11960	12068	12174	12066	0.065	1798.77
12068	11961	12069	12175	12067	0.065	1797.86
12069	11962	12070	12176	12068	0.065	1797.44
12070	11963	12071	12177	12069	0.065	1796.64
12071	11964	12072	12178	12070	0.065	1795.64
12072	11965	12073	12179	12071	0.065	1794.89
12073	11966	12074	12180	12072	0.065	1793.01
12074	11967	12075	12181	12073	0.065	1791.81
12075	11968	12076	12182	12074	0.065	1791.40
12076	11969	12077	12183	12075	0.065	1790.37
12077	11970	12078	12184	12076	0.065	1789.64
12078	11971	12079	12185	12077	0.065	1788.89
12079	11972	12080	12186	12078	0.065	1787.84
12080	11973	12081	12187	12079	0.065	1786.83
12081	11974	12082	12188	12080	0.065	1786.11
12082	11975	12083	12189	12081	0.065	1786.10
12083	11976	12084	12190	12082	0.065	1785.35
12084	11977	12085	12191	12083	0.065	1784.20
12085	11978	12086	12192	12084	0.065	1785.83
12086	11979	12087	12193	12085	0.065	1790.70
12087	11980	12088	12194	12086	0.065	1787.89
12088	11981	12089	12195	12087	0.065	1787.98
12089	11982	12090	12196	12088	0.065	1787.45
12090	11983	12091	12197	12089	0.065	1786.82
12091	11984	12092	12198	12090	0.065	1787.68
12092	11985	12093	12199	12091	0.065	1788.42
12093	11986	12094	12200	12092	0.065	1789.31
12094	11987	12095	12201	12093	0.065	1789.91
12095	11988	12096	12202	12094	0.065	1789.68
12096	11989	12097	12203	12095	0.065	1788.83

12097	11990	12098	12204	12096	0.065	1785.78
12098	11991	12099	12205	12097	0.065	1787.59
12099	11992	12100	12206	12098	0.065	1789.75
12100	11993	12101	12207	12099	0.065	1789.49
12101	11994	12102	12208	12100	0.065	1789.96
12102	11995	12103	12209	12101	0.065	1789.27
12103	11996	12104	12210	12102	0.065	1789.63
12104	11997	12105	12211	12103	0.065	1790.07
12105	11998	12106	12212	12104	0.065	1790.46
12106	11999	12107	12213	12105	0.065	1790.33
12107	12000	0	12214	12106	0.065	1789.18
12108	12001	12109	12215	0	0.065	1854.54
12109	12002	12110	12216	12108	0.065	1857.01
12110	12003	12111	12217	12109	0.065	1867.71
12111	12004	12112	12218	12110	0.065	1876.05
12112	12005	12113	12219	12111	0.065	1875.64
12113	12006	12114	12220	12112	0.065	1873.56
12114	12007	12115	12221	12113	0.065	1871.11
12115	12008	12116	12222	12114	0.065	1868.26
12116	12009	12117	12223	12115	0.065	1865.24
12117	12010	12118	12224	12116	0.065	1863.18
12118	12011	12119	12225	12117	0.065	1861.61
12119	12012	12120	12226	12118	0.065	1860.13
12120	12013	12121	12227	12119	0.065	1858.75
12121	12014	12122	12228	12120	0.065	1857.75
12122	12015	12123	12229	12121	0.065	1856.63
12123	12016	12124	12230	12122	0.065	1855.52
12124	12017	12125	12231	12123	0.065	1854.30
12125	12018	12126	12232	12124	0.065	1852.61
12126	12019	12127	12233	12125	0.065	1850.90
12127	12020	12128	12234	12126	0.065	1849.27
12128	12021	12129	12235	12127	0.065	1847.39
12129	12022	12130	12236	12128	0.065	1845.67
12130	12023	12131	12237	12129	0.065	1844.23
12131	12024	12132	12238	12130	0.065	1842.87
12132	12025	12133	12239	12131	0.065	1841.47
12133	12026	12134	12240	12132	0.065	1840.13
12134	12027	12135	12241	12133	0.065	1838.71
12135	12028	12136	12242	12134	0.065	1837.23
12136	12029	12137	12243	12135	0.065	1835.76
12137	12030	12138	12244	12136	0.065	1834.32
12138	12031	12139	12245	12137	0.065	1832.93
12139	12032	12140	12246	12138	0.065	1831.52
12140	12033	12141	12247	12139	0.065	1830.11
12141	12034	12142	12248	12140	0.065	1828.82
12142	12035	12143	12249	12141	0.065	1827.60
12143	12036	12144	12250	12142	0.065	1826.46
12144	12037	12145	12251	12143	0.065	1825.27
12145	12038	12146	12252	12144	0.065	1824.29
12146	12039	12147	12253	12145	0.065	1823.37
12147	12040	12148	12254	12146	0.065	1822.39
12148	12041	12149	12255	12147	0.065	1821.24
12149	12042	12150	12256	12148	0.065	1820.41
12150	12043	12151	12257	12149	0.065	1819.64
12151	12044	12152	12258	12150	0.065	1818.93
12152	12045	12153	12259	12151	0.065	1818.36
12153	12046	12154	12260	12152	0.065	1817.57
12154	12047	12155	12261	12153	0.065	1816.77
12155	12048	12156	12262	12154	0.065	1816.32
12156	12049	12157	12263	12155	0.065	1816.41
12157	12050	12158	12264	12156	0.065	1815.59
12158	12051	12159	12265	12157	0.065	1814.44
12159	12052	12160	12266	12158	0.065	1813.19
12160	12053	12161	12267	12159	0.065	1812.15
12161	12054	12162	12268	12160	0.065	1811.40
12162	12055	12163	12269	12161	0.065	1810.73
12163	12056	12164	12270	12162	0.065	1809.91
12164	12057	12165	12271	12163	0.065	1808.94
12165	12058	12166	12272	12164	0.065	1808.09
12166	12059	12167	12273	12165	0.065	1807.47
12167	12060	12168	12274	12166	0.065	1805.46
12168	12061	12169	12275	12167	0.065	1804.74
12169	12062	12170	12276	12168	0.065	1803.91
12170	12063	12171	12277	12169	0.065	1803.10
12171	12064	12172	12278	12170	0.065	1802.17
12172	12065	12173	12279	12171	0.065	1801.35
12173	12066	12174	12280	12172	0.065	1800.43
12174	12067	12175	12281	12173	0.065	1799.45
12175	12068	12176	12282	12174	0.065	1798.75
12176	12069	12177	12283	12175	0.065	1798.10
12177	12070	12178	12284	12176	0.065	1797.16
12178	12071	12179	12285	12177	0.065	1796.03
12179	12072	12180	12286	12178	0.065	1795.11
12180	12073	12181	12287	12179	0.065	1793.37
12181	12074	12182	12288	12180	0.065	1792.39
12182	12075	12183	12289	12181	0.065	1791.69
12183	12076	12184	12290	12182	0.065	1790.81
12184	12077	12185	12291	12183	0.065	1790.13
12185	12078	12186	12292	12184	0.065	1789.32
12186	12079	12187	12293	12185	0.065	1788.43
12187	12080	12188	12294	12186	0.065	1787.32
12188	12081	12189	12295	12187	0.065	1786.52
12189	12082	12190	12296	12188	0.065	1785.86
12190	12083	12191	12297	12189	0.065	1785.37
12191	12084	12192	12298	12190	0.065	1784.50
12192	12085	12193	12299	12191	0.065	1781.80
12193	12086	12194	12300	12192	0.065	1791.00
12194	12087	12195	12301	12193	0.065	1786.47
12195	12088	12196	12302	12194	0.065	1787.13
12196	12089	12197	12303	12195	0.065	1786.64
12197	12090	12198	12304	12196	0.065	1785.21
12198	12091	12199	12305	12197	0.065	1787.14
12199	12092	12200	12306	12198	0.065	1788.13
12200	12093	12201	12307	12199	0.065	1788.89
12201	12094	12202	12308	12200	0.065	1789.06
12202	12095	12203	12309	12201	0.065	1788.62
12203	12096	12204	12310	12202	0.065	1786.82
12204	12097	12205	12311	12203	0.065	1785.50
12205	12098	12206	12312	12204	0.065	1786.46
12206	12099	12207	12313	12205	0.065	1787.68
12207	12100	12208	12314	12206	0.065	1788.27
12208	12101	12209	12315	12207	0.065	1788.80
12209	12102	12210	12316	12208	0.065	1788.03
12210	12103	12211	12317	12209	0.065	1789.23
12211	12104	12212	12318	12210	0.065	1789.82
12212	12105	12213	12319	12211	0.065	1789.64
12213	12106	12214	12320	12212	0.065	1789.21
12214	12107	0	12321	12213	0.065	1788.10
12215	12108	12216	12322	0	0.065	1869.23
12216	12109	12217	12323	12215	0.065	1865.78
12217	12110	12218	12324	12216	0.065	1870.66
12218	12111	12219	12325	12217	0.065	1878.86
12219	12112	12220	12326	12218	0.065	1878.98
12220	12113	12221	12327	12219	0.065	1876.44
12221	12114	12222	12328	12220	0.065	1874.26
12222	12115	12223	12329	12221	0.065	1870.85
12223	12116	12224	12330	12222	0.065	1867.72
12224	12117	12225	12331	12223	0.065	1865.93
12225	12118	12226	12332	12224	0.065	1864.25
12226	12119	12227	12333	12225	0.065	1862.55
12227	12120	12228	12334	12226	0.065	1861.13
12228	12121	12229	12335	12227	0.065	1860.03
12229	12122	12230	12336	12228	0.065	1858.88
12230	12123	12231	12337	12229	0.065	1857.90
12231	12124	12232	12338	12230	0.065	1857.41
12232	12125	12233	12339	12231	0.065	1855.72
12233	12126	12234	12340	12232	0.065	1853.30
12234	12127	12235	12341	12233	0.065	1850.89
12235	12128	12236	12342	12234	0.065	1848.58
12236	12129	12237	12343	12235	0.065	1846.85
12237	12130	12238	12344	12236	0.065	1845.64
12238	12131	12239	12345	12237	0.065	1844.41
12239	12132	12240	12346	12238	0.065	1842.86
12240	12133	12241	12347	12239	0.065	1841.26
12241	12134	12242	12348	12240	0.065	1839.73
12242	12135	12243	12349	12241	0.065	1838.14
12243	12136	12244	12350	12242	0.065	1836.56
12244	12137	12245	12351	12243	0.065	1835.05
12245	12138	12246	12352	12244	0.065	1833.56
12246	12139	12247	12353	12245	0.065	1832.04
12247	12140	12248	12354	12246	0.065	1830.65
12248	12141	12249	12355	12247	0.065	1829.31
12249	12142	12250	12356	12248	0.065	1828.05
12250	12143	12251	12357	12249	0.065	1827.09
12251	12144	12252	12358	12250	0.065	1825.96
12252	12145	12253	12359	12251	0.065	1825.28
12253	12146	12254	12360	12252	0.065	1824.50
12254	12147	12255	12361	12253	0.065	1823.43
12255	12148	12256	12362	12254	0.065	1822.26
12256	12149	12257	12363	12255	0.065	1821.36
12257	12150	12258	12364	12256	0.065	1820.83
12258	12151	12259	12365	12257	0.065	1820.20
12259	12152	12260	12366	12258	0.065	1819.47
12260	12153	12261	12367	12259	0.065	1818.59
12261	12154	12262	12368	12260	0.065	1817.74
12262	12155	12263	12369	12261	0.065	1817.27
12263	12156	12264	12370	12262	0.065	1817.12
12264	12157	12265	12371	12263	0.065	1816.06
12265	12158	12266	12372	12264	0.065	1814.68
12266	12159	12267	12373	12265	0.065	1813.53
12267	12160	12268	12374	12266	0.065	1812.62
12268	12161	12269	12375	12267	0.065	1812.02
12269	12162	12270	12376	12268	0.065	1811.40
12270	12163	12271	12377	12269	0.065	1810.62
12271	12164	12272	12378	12270	0.065	1809.76
12272	12165	12273	12379	12271	0.065	1809.11
12273	12166	12274	12380	12272	0.065	1808.50
12274	12167	12275	12381	12273	0.065	1806.12
12275	12168	12276	12382	12274	0.065	1805.58
12276	12169	12277	12383	12275	0.065	1805.11
12277	12170	12278	12384	12276	0.065	1804.05
12278	12171	12279	12385	12277	0.065	1803.16
12279	12172	12280	12386	12278	0.065	1802.22
12280	12173	12281	12387	12279	0.065	1801.05
12281	12174	12282	12388	12280	0.065	1800.23
12282	12175	12283	12389	12281	0.065	1799.46
12283	12176	12284	12390	12282	0.065	1798.33
12284	12177	12285	12391	12283	0.065	1797.13
12285	12178	12286	12392	12284	0.065	1795.95
12286	12179	12287	12393	12285	0.065	1794.88

12287	12180	12288	12394	12286	0.065	1793.74
12288	12181	12289	12395	12287	0.065	1792.81
12289	12182	12290	12396	12288	0.065	1792.02
12290	12183	12291	12397	12289	0.065	1790.84
12291	12184	12292	12398	12290	0.065	1790.54
12292	12185	12293	12399	12291	0.065	1789.66
12293	12186	12294	12400	12292	0.065	1788.66
12294	12187	12295	12401	12293	0.065	1787.57
12295	12188	12296	12402	12294	0.065	1786.70
12296	12189	12297	12403	12295	0.065	1785.60
12297	12190	12298	12404	12296	0.065	1785.27
12298	12191	12299	12405	12297	0.065	1784.94
12299	12192	12300	12406	12298	0.065	1781.80
12300	12193	12301	12407	12299	0.065	1791.50
12301	12194	12302	12408	12300	0.065	1784.74
12302	12195	12303	12409	12301	0.065	1785.82
12303	12196	12304	12410	12302	0.065	1785.57
12304	12197	12305	12411	12303	0.065	1785.87
12305	12198	12306	12412	12304	0.065	1786.13
12306	12199	12307	12413	12305	0.065	1787.32
12307	12200	12308	12414	12306	0.065	1787.82
12308	12201	12309	12415	12307	0.065	1787.67
12309	12202	12310	12416	12308	0.065	1787.24
12310	12203	12311	12417	12309	0.065	1785.18
12311	12204	12312	12418	12310	0.065	1785.28
12312	12205	12313	12419	12311	0.065	1784.88
12313	12206	12314	12420	12312	0.065	1786.85
12314	12207	12315	12421	12313	0.065	1787.28
12315	12208	12316	12422	12314	0.065	1787.12
12316	12209	12317	12423	12315	0.065	1787.00
12317	12210	12318	12424	12316	0.065	1788.45
12318	12211	12319	12425	12317	0.065	1788.67
12319	12212	12320	12426	12318	0.065	1788.38
12320	12213	12321	12427	12319	0.065	1787.83
12321	12214	0	12428	12320	0.065	1786.64
12322	12215	12323	12429	0	0.065	1876.26
12323	12216	12324	12430	12322	0.065	1873.79
12324	12217	12325	12431	12323	0.065	1876.28
12325	12218	12326	12432	12324	0.065	1879.81
12326	12219	12327	12433	12325	0.065	1876.79
12327	12220	12328	12434	12326	0.065	1875.65
12328	12221	12329	12435	12327	0.065	1874.11
12329	12222	12330	12436	12328	0.065	1871.57
12330	12223	12331	12437	12329	0.065	1868.81
12331	12224	12332	12438	12330	0.065	1867.58
12332	12225	12333	12439	12331	0.065	1866.17
12333	12226	12334	12440	12332	0.065	1864.78
12334	12227	12335	12441	12333	0.065	1863.75
12335	12228	12336	12442	12334	0.065	1862.60
12336	12229	12337	12443	12335	0.065	1861.31
12337	12230	12338	12444	12336	0.065	1860.23
12338	12231	12339	12445	12337	0.065	1859.96
12339	12232	12340	12446	12338	0.065	1859.27
12340	12233	12341	12447	12339	0.065	1855.87
12341	12234	12342	12448	12340	0.065	1852.21
12342	12235	12343	12449	12341	0.065	1850.31
12343	12236	12344	12450	12342	0.065	1848.57
12344	12237	12345	12451	12343	0.065	1847.31
12345	12238	12346	12452	12344	0.065	1845.94
12346	12239	12347	12453	12345	0.065	1844.25
12347	12240	12348	12454	12346	0.065	1842.56
12348	12241	12349	12455	12347	0.065	1840.85
12349	12242	12350	12456	12348	0.065	1839.16
12350	12243	12351	12457	12349	0.065	1837.49
12351	12244	12352	12458	12350	0.065	1835.76
12352	12245	12353	12459	12351	0.065	1834.07
12353	12246	12354	12460	12352	0.065	1832.52
12354	12247	12355	12461	12353	0.065	1831.29
12355	12248	12356	12462	12354	0.065	1830.06
12356	12249	12357	12463	12355	0.065	1828.63
12357	12250	12358	12464	12356	0.065	1827.09
12358	12251	12359	12465	12357	0.065	1826.21
12359	12252	12360	12466	12358	0.065	1825.98
12360	12253	12361	12467	12359	0.065	1825.45
12361	12254	12362	12468	12360	0.065	1824.46
12362	12255	12363	12469	12361	0.065	1823.39
12363	12256	12364	12470	12362	0.065	1822.49
12364	12257	12365	12471	12363	0.065	1821.96
12365	12258	12366	12472	12364	0.065	1821.35
12366	12259	12367	12473	12365	0.065	1820.49
12367	12260	12368	12474	12366	0.065	1819.44
12368	12261	12369	12475	12367	0.065	1818.35
12369	12262	12370	12476	12368	0.065	1817.51
12370	12263	12371	12477	12369	0.065	1817.17
12371	12264	12372	12478	12370	0.065	1816.62
12372	12265	12373	12479	12371	0.065	1815.28
12373	12266	12374	12480	12372	0.065	1814.12
12374	12267	12375	12481	12373	0.065	1813.31
12375	12268	12376	12482	12374	0.065	1812.77
12376	12269	12377	12483	12375	0.065	1812.21
12377	12270	12378	12484	12376	0.065	1811.52
12378	12271	12379	12485	12377	0.065	1810.74
12379	12272	12380	12486	12378	0.065	1810.06
12380	12273	12381	12487	12379	0.065	1809.34
12381	12274	12382	12488	12380	0.065	1806.87
12382	12275	12383	12489	12381	0.065	1806.44
12383	12276	12384	12490	12382	0.065	1805.54
12384	12277	12385	12491	12383	0.065	1804.68
12385	12278	12386	12492	12384	0.065	1803.81
12386	12279	12387	12493	12385	0.065	1802.70
12387	12280	12388	12494	12386	0.065	1801.71
12388	12281	12389	12495	12387	0.065	1800.74
12389	12282	12390	12496	12388	0.065	1799.84
12390	12283	12391	12497	12389	0.065	1798.35
12391	12284	12392	12498	12390	0.065	1797.14
12392	12285	12393	12499	12391	0.065	1796.13
12393	12286	12394	12500	12392	0.065	1795.16
12394	12287	12395	12501	12393	0.065	1794.29
12395	12288	12396	12502	12394	0.065	1793.41
12396	12289	12397	12503	12395	0.065	1792.66
12397	12290	12398	12504	12396	0.065	1791.73
12398	12291	12399	12505	12397	0.065	1791.12
12399	12292	12400	12506	12398	0.065	1789.92
12400	12293	12401	12507	12399	0.065	1788.74
12401	12294	12402	12508	12400	0.065	1788.04
12402	12295	12403	12509	12401	0.065	1787.44
12403	12296	12404	12510	12402	0.065	1786.68
12404	12297	12405	12511	12403	0.065	1785.72
12405	12298	12406	12512	12404	0.065	1784.87
12406	12299	12407	12513	12405	0.065	1784.83
12407	12300	12408	12514	12406	0.065	1791.70
12408	12301	12409	12515	12407	0.065	1781.50
12409	12302	12410	12516	12408	0.065	1784.34
12410	12303	12411	12517	12409	0.065	1784.44
12411	12304	12412	12518	12410	0.065	1784.75
12412	12305	12413	12519	12411	0.065	1785.46
12413	12306	12414	12520	12412	0.065	1786.93
12414	12307	12415	12521	12413	0.065	1786.83
12415	12308	12416	12522	12414	0.065	1786.91
12416	12309	12417	12523	12415	0.065	1786.38
12417	12310	12418	12524	12416	0.065	1784.92
12418	12311	12419	12525	12417	0.065	1784.27
12419	12312	12420	12526	12418	0.065	1783.99
12420	12313	12421	12527	12419	0.065	1785.56
12421	12314	12422	12528	12420	0.065	1786.26
12422	12315	12423	12529	12421	0.065	1785.40
12423	12316	12424	12530	12422	0.065	1786.31
12424	12317	12425	12531	12423	0.065	1787.28
12425	12318	12426	12532	12424	0.065	1787.94
12426	12319	12427	12533	12425	0.065	1787.73
12427	12320	12428	12534	12426	0.065	1787.19
12428	12321	0	0	12427	0.065	1786.79
12429	12322	12430	12535	0	0.065	1860.62
12430	12323	12431	12536	12429	0.065	1866.75
12431	12324	12432	12537	12430	0.065	1879.96
12432	12325	12433	12538	12431	0.065	1885.53
12433	12326	12434	12539	12432	0.065	1883.14
12434	12327	12435	12540	12433	0.065	1880.55
12435	12328	12436	12541	12434	0.065	1879.42
12436	12329	12437	12542	12435	0.065	1877.23
12437	12330	12438	12543	12436	0.065	1873.33
12438	12331	12439	12544	12437	0.065	1868.15
12439	12332	12440	12545	12438	0.065	1860.17
12440	12333	12441	12546	12439	0.065	1863.48
12441	12334	12442	12547	12440	0.065	1865.17
12442	12335	12443	12548	12441	0.065	1865.41
12443	12336	12444	12549	12442	0.065	1864.30
12444	12337	12445	12550	12443	0.065	1862.87
12445	12338	12446	12551	12444	0.065	1861.86
12446	12339	12447	12552	12445	0.065	1860.85
12447	12340	12448	12553	12446	0.065	1857.68
12448	12341	12449	12554	12447	0.065	1854.04
12449	12342	12450	12555	12448	0.065	1852.06
12450	12343	12451	12556	12449	0.065	1850.37
12451	12344	12452	12557	12450	0.065	1848.99
12452	12345	12453	12558	12451	0.065	1847.39
12453	12346	12454	12559	12452	0.065	1845.82
12454	12347	12455	12560	12453	0.065	1844.18
12455	12348	12456	12561	12454	0.065	1842.46
12456	12349	12457	12562	12455	0.065	1840.58
12457	12350	12458	12563	12456	0.065	1838.63
12458	12351	12459	12564	12457	0.065	1836.71
12459	12352	12460	12565	12458	0.065	1834.86
12460	12353	12461	12566	12459	0.065	1833.31
12461	12354	12462	12567	12460	0.065	1832.30
12462	12355	12463	12568	12461	0.065	1831.16
12463	12356	12464	12569	12462	0.065	1829.77
12464	12357	12465	12570	12463	0.065	1828.12
12465	12358	12466	12571	12464	0.065	1827.05
12466	12359	12467	12572	12465	0.065	1826.68
12467	12360	12468	12573	12466	0.065	1826.11
12468	12361	12469	12574	12467	0.065	1825.30
12469	12362	12470	12575	12468	0.065	1824.46
12470	12363	12471	12576	12469	0.065	1823.70
12471	12364	12472	12577	12470	0.065	1823.14
12472	12365	12473	12578	12471	0.065	1822.49
12473	12366	12474	12579	12472	0.065	1821.47
12474	12367	12475	12580	12473	0.065	1820.27
12475	12368	12476	12581	12474	0.065	1819.34
12476	12369	12477	12582	12475	0.065	1818.48

12477	12370	12478	12583	12476	0.065	1817.73
12478	12371	12479	12584	12477	0.065	1816.83
12479	12372	12480	12585	12478	0.065	1815.78
12480	12373	12481	12586	12479	0.065	1814.82
12481	12374	12482	12587	12480	0.065	1814.25
12482	12375	12483	12588	12481	0.065	1813.72
12483	12376	12484	12589	12482	0.065	1813.14
12484	12377	12485	12590	12483	0.065	1812.50
12485	12378	12486	12591	12484	0.065	1811.72
12486	12379	12487	12592	12485	0.065	1810.87
12487	12380	12488	12593	12486	0.065	1810.00
12488	12381	12489	12594	12487	0.065	1807.55
12489	12382	12490	12595	12488	0.065	1807.05
12490	12383	12491	12596	12489	0.065	1806.30
12491	12384	12492	12597	12490	0.065	1805.53
12492	12385	12493	12598	12491	0.065	1804.49
12493	12386	12494	12599	12492	0.065	1803.30
12494	12387	12495	12600	12493	0.065	1801.98
12495	12388	12496	12601	12494	0.065	1800.69
12496	12389	12497	12602	12495	0.065	1799.43
12497	12390	12498	12603	12496	0.065	1798.45
12498	12391	12499	12604	12497	0.065	1797.00
12499	12392	12500	12605	12498	0.065	1796.25
12500	12393	12501	12606	12499	0.065	1795.42
12501	12394	12502	12607	12500	0.065	1794.21
12502	12395	12503	12608	12501	0.065	1793.65
12503	12396	12504	12609	12502	0.065	1792.79
12504	12397	12505	12610	12503	0.065	1791.97
12505	12398	12506	12611	12504	0.065	1791.05
12506	12399	12507	12612	12505	0.065	1789.61
12507	12400	12508	12613	12506	0.065	1788.86
12508	12401	12509	12614	12507	0.065	1788.25
12509	12402	12510	12615	12508	0.065	1787.57
12510	12403	12511	12616	12509	0.065	1786.81
12511	12404	12512	12617	12510	0.065	1785.84
12512	12405	12513	12618	12511	0.065	1784.97
12513	12406	12514	12619	12512	0.065	1784.65
12514	12407	12515	12620	12513	0.065	1791.90
12515	12408	12516	12621	12514	0.065	1781.40
12516	12409	12517	12622	12515	0.065	1783.26
12517	12410	12518	12623	12516	0.065	1783.57
12518	12411	12519	12624	12517	0.065	1783.94
12519	12412	12520	12625	12518	0.065	1784.05
12520	12413	12521	12626	12519	0.065	1785.10
12521	12414	12522	12627	12520	0.065	1785.67
12522	12415	12523	12628	12521	0.065	1785.64
12523	12416	12524	12629	12522	0.065	1784.76
12524	12417	12525	12630	12523	0.065	1784.37
12525	12418	12526	12631	12524	0.065	1783.48
12526	12419	12527	12632	12525	0.065	1783.36
12527	12420	12528	12633	12526	0.065	1783.96
12528	12421	12529	12634	12527	0.065	1784.45
12529	12422	12530	12635	12528	0.065	1785.16
12530	12423	12531	12636	12529	0.065	1785.57
12531	12424	12532	12637	12530	0.065	1786.46
12532	12425	12533	12638	12531	0.065	1787.09
12533	12426	12534	12639	12532	0.065	1786.87
12534	12427	0	12640	12533	0.065	1786.18
12535	12429	12536	12641	0	0.065	1856.03
12536	12430	12537	12642	12535	0.065	1871.49
12537	12431	12538	12643	12536	0.065	1883.63
12538	12432	12539	12644	12537	0.065	1891.17
12539	12433	12540	12645	12538	0.065	1889.80
12540	12434	12541	12646	12539	0.065	1885.59
12541	12435	12542	12647	12540	0.065	1884.74
12542	12436	12543	12648	12541	0.065	1882.90
12543	12437	12544	12649	12542	0.065	1878.91
12544	12438	12545	12650	12543	0.065	1873.87
12545	12439	12546	12651	12544	0.065	1869.68
12546	12440	12547	12652	12545	0.065	1870.41
12547	12441	12548	12653	12546	0.065	1865.77
12548	12442	12549	12654	12547	0.065	1866.26
12549	12443	12550	12655	12548	0.065	1866.50
12550	12444	12551	12656	12549	0.065	1865.82
12551	12445	12552	12657	12550	0.065	1864.20
12552	12446	12553	12658	12551	0.065	1862.00
12553	12447	12554	12659	12552	0.065	1859.73
12554	12448	12555	12660	12553	0.065	1857.34
12555	12449	12556	12661	12554	0.065	1854.92
12556	12450	12557	12662	12555	0.065	1852.78
12557	12451	12558	12663	12556	0.065	1850.68
12558	12452	12559	12664	12557	0.065	1849.37
12559	12453	12560	12665	12558	0.065	1847.86
12560	12454	12561	12666	12559	0.065	1846.21
12561	12455	12562	12667	12560	0.065	1844.41
12562	12456	12563	12668	12561	0.065	1842.33
12563	12457	12564	12669	12562	0.065	1839.95
12564	12458	12565	12670	12563	0.065	1837.81
12565	12459	12566	12671	12564	0.065	1835.95
12566	12460	12567	12672	12565	0.065	1834.57
12567	12461	12568	12673	12566	0.065	1833.54
12568	12462	12569	12674	12567	0.065	1832.40
12569	12463	12570	12675	12568	0.065	1831.12
12570	12464	12571	12676	12569	0.065	1829.57
12571	12465	12572	12677	12570	0.065	1828.31
12572	12466	12573	12678	12571	0.065	1827.53
12573	12467	12574	12679	12572	0.065	1826.90
12574	12468	12575	12680	12573	0.065	1826.18
12575	12469	12576	12681	12574	0.065	1825.41
12576	12470	12577	12682	12575	0.065	1824.74
12577	12471	12578	12683	12576	0.065	1824.31
12578	12472	12579	12684	12577	0.065	1823.50
12579	12473	12580	12685	12578	0.065	1822.31
12580	12474	12581	12686	12579	0.065	1820.93
12581	12475	12582	12687	12580	0.065	1820.24
12582	12476	12583	12688	12581	0.065	1819.78
12583	12477	12584	12689	12582	0.065	1818.39
12584	12478	12585	12690	12583	0.065	1817.38
12585	12479	12586	12691	12584	0.065	1816.48
12586	12480	12587	12692	12585	0.065	1815.79
12587	12481	12588	12693	12586	0.065	1815.29
12588	12482	12589	12694	12587	0.065	1814.73
12589	12483	12590	12695	12588	0.065	1814.15
12590	12484	12591	12696	12589	0.065	1813.49
12591	12485	12592	12697	12590	0.065	1812.72
12592	12486	12593	12698	12591	0.065	1811.84
12593	12487	12594	12699	12592	0.065	1810.87
12594	12488	12595	12700	12593	0.065	1808.36
12595	12489	12596	12701	12594	0.065	1807.92
12596	12490	12597	12702	12595	0.065	1807.30
12597	12491	12598	12703	12596	0.065	1805.83
12598	12492	12599	12704	12597	0.065	1804.75
12599	12493	12600	12705	12598	0.065	1803.41
12600	12494	12601	12706	12599	0.065	1801.92
12601	12495	12602	12707	12600	0.065	1800.53
12602	12496	12603	12708	12601	0.065	1798.81
12603	12497	12604	12709	12602	0.065	1797.46
12604	12498	12605	12710	12603	0.065	1797.22
12605	12499	12606	12711	12604	0.065	1796.66
12606	12500	12607	12712	12605	0.065	1795.80
12607	12501	12608	12713	12606	0.065	1794.77
12608	12502	12609	12714	12607	0.065	1793.77
12609	12503	12610	12715	12608	0.065	1792.82
12610	12504	12611	12716	12609	0.065	1791.88
12611	12505	12612	12717	12610	0.065	1791.02
12612	12506	12613	12718	12611	0.065	1790.47
12613	12507	12614	12719	12612	0.065	1789.53
12614	12508	12615	12720	12613	0.065	1788.69
12615	12509	12616	12721	12614	0.065	1787.81
12616	12510	12617	12722	12615	0.065	1786.77
12617	12511	12618	12723	12616	0.065	1785.75
12618	12512	12619	12724	12617	0.065	1784.88
12619	12513	12620	12725	12618	0.065	1784.74
12620	12514	12621	12726	12619	0.065	1792.00
12621	12515	12622	12727	12620	0.065	1783.04
12622	12516	12623	12728	12621	0.065	1781.30
12623	12517	12624	12729	12622	0.065	1782.71
12624	12518	12625	12730	12623	0.065	1782.59
12625	12519	12626	12731	12624	0.065	1782.91
12626	12520	12627	12732	12625	0.065	1783.32
12627	12521	12628	12733	12626	0.065	1783.78
12628	12522	12629	12734	12627	0.065	1784.11
12629	12523	12630	12735	12628	0.065	1784.22
12630	12524	12631	12736	12629	0.065	1783.98
12631	12525	12632	12737	12630	0.065	1782.56
12632	12526	12633	12738	12631	0.065	1782.18
12633	12527	12634	12739	12632	0.065	1782.70
12634	12528	12635	12740	12633	0.065	1783.60
12635	12529	12636	12741	12634	0.065	1784.18
12636	12530	12637	12742	12635	0.065	1785.14
12637	12531	12638	12743	12636	0.065	1785.66
12638	12532	12639	12744	12637	0.065	1785.95
12639	12533	12640	12745	12638	0.065	1786.17
12640	12534	0	12746	12639	0.065	1785.36
12641	12535	12642	0	0	0.065	1859.07
12642	12536	12643	0	12641	0.065	1876.23
12643	12537	12644	0	12642	0.065	1887.92
12644	12538	12645	0	12643	0.065	1895.89
12645	12539	12646	0	12644	0.065	1895.94
12646	12540	12647	0	12645	0.065	1892.16
12647	12541	12648	0	12646	0.065	1890.05
12648	12542	12649	0	12647	0.065	1888.57
12649	12543	12650	0	12648	0.065	1885.15
12650	12544	12651	0	12649	0.065	1881.60
12651	12545	12652	0	12650	0.065	1879.20
12652	12546	12653	12747	12651	0.065	1877.20
12653	12547	12654	12748	12652	0.065	1871.43
12654	12548	12655	12749	12653	0.065	1870.62
12655	12549	12656	12750	12654	0.065	1868.71
12656	12550	12657	12751	12655	0.065	1866.52
12657	12551	12658	12752	12656	0.065	1865.45
12658	12552	12659	12753	12657	0.065	1863.38
12659	12553	12660	12754	12658	0.065	1860.88
12660	12554	12661	12755	12659	0.065	1859.21
12661	12555	12662	12756	12660	0.065	1857.65
12662	12556	12663	12757	12661	0.065	1854.88
12663	12557	12664	12758	12662	0.065	1852.51
12664	12558	12665	12759	12663	0.065	1851.85
12665	12559	12666	12760	12664	0.065	1850.61
12666	12560	12667	12761	12665	0.065	1848.74

12667	12561	12668	12762	12666	0.065	1846.47
12668	12562	12669	12763	12667	0.065	1844.03
12669	12563	12670	12764	12668	0.065	1841.24
12670	12564	12671	12765	12669	0.065	1838.80
12671	12565	12672	12766	12670	0.065	1837.07
12672	12566	12673	12767	12671	0.065	1835.79
12673	12567	12674	12768	12672	0.065	1834.65
12674	12568	12675	12769	12673	0.065	1833.52
12675	12569	12676	12770	12674	0.065	1832.32
12676	12570	12677	12771	12675	0.065	1830.97
12677	12571	12678	12772	12676	0.065	1829.72
12678	12572	12679	12773	12677	0.065	1828.74
12679	12573	12680	12774	12678	0.065	1827.92
12680	12574	12681	12775	12679	0.065	1827.19
12681	12575	12682	12776	12680	0.065	1826.51
12682	12576	12683	12777	12681	0.065	1825.94
12683	12577	12684	12778	12682	0.065	1825.27
12684	12578	12685	12779	12683	0.065	1824.20
12685	12579	12686	12780	12684	0.065	1823.10
12686	12580	12687	12781	12685	0.065	1822.01
12687	12581	12688	12782	12686	0.065	1820.97
12688	12582	12689	12783	12687	0.065	1820.07
12689	12583	12690	12784	12688	0.065	1818.69
12690	12584	12691	12785	12689	0.065	1818.22
12691	12585	12692	12786	12690	0.065	1817.55
12692	12586	12693	12787	12691	0.065	1816.87
12693	12587	12694	12788	12692	0.065	1816.32
12694	12588	12695	12789	12693	0.065	1815.77
12695	12589	12696	12790	12694	0.065	1815.19
12696	12590	12697	12791	12695	0.065	1814.50
12697	12591	12698	12792	12696	0.065	1813.68
12698	12592	12699	12793	12697	0.065	1812.77
12699	12593	12700	12794	12698	0.065	1811.71
12700	12594	12701	12795	12699	0.065	1809.21
12701	12595	12702	12796	12700	0.065	1808.60
12702	12596	12703	12797	12701	0.065	1807.27
12703	12597	12704	12798	12702	0.065	1806.83
12704	12598	12705	12799	12703	0.065	1805.06
12705	12599	12706	12800	12704	0.065	1803.77
12706	12600	12707	12801	12705	0.065	1802.33
12707	12601	12708	12802	12706	0.065	1801.18
12708	12602	12709	12803	12707	0.065	1799.86
12709	12603	12710	12804	12708	0.065	1799.12
12710	12604	12711	12805	12709	0.065	1798.56
12711	12605	12712	12806	12710	0.065	1797.40
12712	12606	12713	12807	12711	0.065	1796.22
12713	12607	12714	12808	12712	0.065	1795.39
12714	12608	12715	12809	12713	0.065	1794.41
12715	12609	12716	12810	12714	0.065	1793.48
12716	12610	12717	12811	12715	0.065	1792.70
12717	12611	12718	12812	12716	0.065	1792.09
12718	12612	12719	12813	12717	0.065	1790.92
12719	12613	12720	12814	12718	0.065	1789.57
12720	12614	12721	12815	12719	0.065	1788.69
12721	12615	12722	12816	12720	0.065	1787.91
12722	12616	12723	12817	12721	0.065	1786.86
12723	12617	12724	12818	12722	0.065	1786.31
12724	12618	12725	12819	12723	0.065	1785.60
12725	12619	12726	12820	12724	0.065	1785.11
12726	12620	12727	12821	12725	0.065	1791.60
12727	12621	12728	12822	12726	0.065	1783.62
12728	12622	12729	12823	12727	0.065	1782.62
12729	12623	12730	12824	12728	0.065	1781.20
12730	12624	12731	12825	12729	0.065	1782.26
12731	12625	12732	12826	12730	0.065	1782.20
12732	12626	12733	12827	12731	0.065	1782.21
12733	12627	12734	12828	12732	0.065	1782.77
12734	12628	12735	12829	12733	0.065	1783.04
12735	12629	12736	12830	12734	0.065	1783.66
12736	12630	12737	12831	12735	0.065	1783.41
12737	12631	12738	12832	12736	0.065	1782.78
12738	12632	12739	12833	12737	0.065	1781.91
12739	12633	12740	12834	12738	0.065	1782.09
12740	12634	12741	12835	12739	0.065	1783.33
12741	12635	12742	12836	12740	0.065	1784.06
12742	12636	12743	12837	12741	0.065	1785.54
12743	12637	12744	12838	12742	0.065	1785.43
12744	12638	12745	12839	12743	0.065	1784.93
12745	12639	12746	12840	12744	0.065	1785.02
12746	12640	0	0	12745	0.065	1784.57
12747	12652	12748	0	0	0.065	1883.72
12748	12653	12749	0	12747	0.065	1877.09
12749	12654	12750	0	12748	0.065	1874.25
12750	12655	12751	12841	12749	0.065	1871.02
12751	12656	12752	12842	12750	0.065	1869.70
12752	12657	12753	12843	12751	0.065	1867.18
12753	12658	12754	12844	12752	0.065	1865.03
12754	12659	12755	12845	12753	0.065	1862.15
12755	12660	12756	12846	12754	0.065	1860.41
12756	12661	12757	12847	12755	0.065	1859.14
12757	12662	12758	12848	12756	0.065	1856.84
12758	12663	12759	12849	12757	0.065	1855.33
12759	12664	12760	12850	12758	0.065	1854.95
12760	12665	12761	12851	12759	0.065	1853.49
12761	12666	12762	12852	12760	0.065	1851.20

12762	12667	12763	12853	12761	0.065	1848.09
12763	12668	12764	12854	12762	0.065	1845.02
12764	12669	12765	12855	12763	0.065	1842.14
12765	12670	12766	12856	12764	0.065	1839.80
12766	12671	12767	12857	12765	0.065	1838.25
12767	12672	12768	12858	12766	0.065	1837.03
12768	12673	12769	12859	12767	0.065	1835.82
12769	12674	12770	12860	12768	0.065	1834.58
12770	12675	12771	12861	12769	0.065	1833.34
12771	12676	12772	12862	12770	0.065	1832.09
12772	12677	12773	12863	12771	0.065	1830.92
12773	12678	12774	12864	12772	0.065	1829.91
12774	12679	12775	12865	12773	0.065	1829.02
12775	12680	12776	12866	12774	0.065	1828.24
12776	12681	12777	12867	12775	0.065	1827.59
12777	12682	12778	12868	12776	0.065	1826.87
12778	12683	12779	12869	12777	0.065	1826.10
12779	12684	12780	12870	12778	0.065	1824.88
12780	12685	12781	12871	12779	0.065	1823.55
12781	12686	12782	12872	12780	0.065	1822.36
12782	12687	12783	12873	12781	0.065	1820.98
12783	12688	12784	12874	12782	0.065	1819.79
12784	12689	12785	12875	12783	0.065	1819.29
12785	12690	12786	12876	12784	0.065	1819.23
12786	12691	12787	12877	12785	0.065	1818.71
12787	12692	12788	12878	12786	0.065	1818.04
12788	12693	12789	12879	12787	0.065	1817.44
12789	12694	12790	12880	12788	0.065	1816.87
12790	12695	12791	12881	12789	0.065	1816.25
12791	12696	12792	12882	12790	0.065	1815.51
12792	12697	12793	12883	12791	0.065	1814.62
12793	12698	12794	12884	12792	0.065	1813.61
12794	12699	12795	12885	12793	0.065	1812.53
12795	12700	12796	12886	12794	0.065	1809.96
12796	12701	12797	12887	12795	0.065	1809.21
12797	12702	12798	12888	12796	0.065	1810.67
12798	12703	12799	12889	12797	0.065	1806.73
12799	12704	12800	12890	12798	0.065	1805.65
12800	12705	12801	12891	12799	0.065	1804.35
12801	12706	12802	12892	12800	0.065	1803.12
12802	12707	12803	12893	12801	0.065	1801.86
12803	12708	12804	12894	12802	0.065	1800.59
12804	12709	12805	12895	12803	0.065	1799.92
12805	12710	12806	12896	12804	0.065	1799.05
12806	12711	12807	12897	12805	0.065	1797.85
12807	12712	12808	12898	12806	0.065	1796.87
12808	12713	12809	12899	12807	0.065	1795.74
12809	12714	12810	12900	12808	0.065	1794.63
12810	12715	12811	12901	12809	0.065	1794.08
12811	12716	12812	12902	12810	0.065	1793.64
12812	12717	12813	12903	12811	0.065	1793.02
12813	12718	12814	12904	12812	0.065	1791.89
12814	12719	12815	12905	12813	0.065	1790.16
12815	12720	12816	12906	12814	0.065	1789.17
12816	12721	12817	12907	12815	0.065	1788.57
12817	12722	12818	12908	12816	0.065	1787.80
12818	12723	12819	12909	12817	0.065	1787.13
12819	12724	12820	12910	12818	0.065	1786.17
12820	12725	12821	12911	12819	0.065	1785.50
12821	12726	12822	12912	12820	0.065	1791.00
12822	12727	12823	12913	12821	0.065	1782.78
12823	12728	12824	12914	12822	0.065	1782.94
12824	12729	12825	12915	12823	0.065	1782.17
12825	12730	12826	12916	12824	0.065	1781.10
12826	12731	12827	12917	12825	0.065	1781.52
12827	12732	12828	12918	12826	0.065	1781.54
12828	12733	12829	12919	12827	0.065	1781.70
12829	12734	12830	12920	12828	0.065	1782.36
12830	12735	12831	12921	12829	0.065	1782.62
12831	12736	12832	12922	12830	0.065	1782.77
12832	12737	12833	12923	12831	0.065	1782.40
12833	12738	12834	12924	12832	0.065	1781.53
12834	12739	12835	12925	12833	0.065	1780.74
12835	12740	12836	12926	12834	0.065	1781.98
12836	12741	12837	12927	12835	0.065	1783.80
12837	12742	12838	12928	12836	0.065	1784.96
12838	12743	12839	12929	12837	0.065	1785.01
12839	12744	12840	12930	12838	0.065	1784.20
12840	12745	0	12931	12839	0.065	1783.93
12841	12750	12842	0	0	0.065	1874.20
12842	12751	12843	0	12841	0.065	1872.67
12843	12752	12844	12932	12842	0.065	1870.21
12844	12753	12845	12933	12843	0.065	1867.26
12845	12754	12846	12934	12844	0.065	1864.32
12846	12755	12847	12935	12845	0.065	1861.49
12847	12756	12848	12936	12846	0.065	1860.47
12848	12757	12849	12937	12847	0.065	1859.97
12849	12758	12850	12938	12848	0.065	1859.96
12850	12759	12851	12939	12849	0.065	1858.80
12851	12760	12852	12940	12850	0.065	1855.81
12852	12761	12853	12941	12851	0.065	1852.60
12853	12762	12854	12942	12852	0.065	1848.94
12854	12763	12855	12943	12853	0.065	1845.83
12855	12764	12856	12944	12854	0.065	1843.17
12856	12765	12857	12945	12855	0.065	1840.94

12857	12766	12858	12946	12856	0.065	1839.40
12858	12767	12859	12947	12857	0.065	1838.22
12859	12768	12860	12948	12858	0.065	1836.93
12860	12769	12861	12949	12859	0.065	1835.61
12861	12770	12862	12950	12860	0.065	1834.28
12862	12771	12863	12951	12861	0.065	1833.02
12863	12772	12864	12952	12862	0.065	1831.90
12864	12773	12865	12953	12863	0.065	1830.95
12865	12774	12866	12954	12864	0.065	1830.06
12866	12775	12867	12955	12865	0.065	1829.20
12867	12776	12868	12956	12866	0.065	1828.65
12868	12777	12869	12957	12867	0.065	1827.94
12869	12778	12870	12958	12868	0.065	1827.30
12870	12779	12871	12959	12869	0.065	1825.97
12871	12780	12872	12960	12870	0.065	1824.45
12872	12781	12873	12961	12871	0.065	1823.03
12873	12782	12874	12962	12872	0.065	1821.70
12874	12783	12875	12963	12873	0.065	1820.69
12875	12784	12876	12964	12874	0.065	1820.40
12876	12785	12877	12965	12875	0.065	1820.65
12877	12786	12878	12966	12876	0.065	1820.07
12878	12787	12879	12967	12877	0.065	1819.33
12879	12788	12880	12968	12878	0.065	1818.62
12880	12789	12881	12969	12879	0.065	1817.98
12881	12790	12882	12970	12880	0.065	1817.30
12882	12791	12883	12971	12881	0.065	1816.46
12883	12792	12884	12972	12882	0.065	1815.50
12884	12793	12885	12973	12883	0.065	1814.49
12885	12794	12886	12974	12884	0.065	1813.34
12886	12795	12887	12975	12885	0.065	1810.89
12887	12796	12888	12976	12886	0.065	1810.28
12888	12797	12889	12977	12887	0.065	1811.36
12889	12798	12890	12978	12888	0.065	1811.16
12890	12799	12891	12979	12889	0.065	1805.87
12891	12800	12892	12980	12890	0.065	1804.58
12892	12801	12893	12981	12891	0.065	1803.03
12893	12802	12894	12982	12892	0.065	1801.75
12894	12803	12895	12983	12893	0.065	1801.32
12895	12804	12896	12984	12894	0.065	1800.93
12896	12805	12897	12985	12895	0.065	1799.57
12897	12806	12898	12986	12896	0.065	1798.31
12898	12807	12899	12987	12897	0.065	1797.41
12899	12808	12900	12988	12898	0.065	1796.59
12900	12809	12901	12989	12899	0.065	1795.48
12901	12810	12902	12990	12900	0.065	1794.51
12902	12811	12903	12991	12901	0.065	1793.83
12903	12812	12904	12992	12902	0.065	1793.26
12904	12813	12905	12993	12903	0.065	1792.18
12905	12814	12906	12994	12904	0.065	1790.66
12906	12815	12907	12995	12905	0.065	1789.41
12907	12816	12908	12996	12906	0.065	1789.20
12908	12817	12909	12997	12907	0.065	1788.38
12909	12818	12910	12998	12908	0.065	1787.51
12910	12819	12911	12999	12909	0.065	1786.66
12911	12820	12912	13000	12910	0.065	1785.80
12912	12821	12913	13001	12911	0.065	1790.50
12913	12822	12914	13002	12912	0.065	1783.83
12914	12823	12915	13003	12913	0.065	1783.36
12915	12824	12916	13004	12914	0.065	1782.51
12916	12825	12917	13005	12915	0.065	1781.57
12917	12826	12918	13006	12916	0.065	1780.79
12918	12827	12919	13007	12917	0.065	1780.10
12919	12828	12920	13008	12918	0.065	1780.60
12920	12829	12921	13009	12919	0.065	1781.17
12921	12830	12922	13010	12920	0.065	1781.53
12922	12831	12923	13011	12921	0.065	1782.01
12923	12832	12924	13012	12922	0.065	1782.46
12924	12833	12925	13013	12923	0.065	1781.39
12925	12834	12926	13014	12924	0.065	1780.00
12926	12835	12927	13015	12925	0.065	1780.96
12927	12836	12928	13016	12926	0.065	1783.04
12928	12837	12929	13017	12927	0.065	1785.14
12929	12838	12930	13018	12928	0.065	1784.46
12930	12839	12931	13019	12929	0.065	1783.51
12931	12840	0	13020	12930	0.065	1782.99
12932	12843	12933	0	0	0.065	1872.79
12933	12844	12934	13021	12932	0.065	1869.48
12934	12845	12935	13022	12933	0.065	1866.89
12935	12846	12936	13023	12934	0.065	1865.71
12936	12847	12937	13024	12935	0.065	1864.04
12937	12848	12938	13025	12936	0.065	1862.49
12938	12849	12939	13026	12937	0.065	1863.77
12939	12850	12940	13027	12938	0.065	1862.20
12940	12851	12941	13028	12939	0.065	1858.02
12941	12852	12942	13029	12940	0.065	1853.43
12942	12853	12943	13030	12941	0.065	1850.20
12943	12854	12944	13031	12942	0.065	1847.76
12944	12855	12945	13032	12943	0.065	1844.67
12945	12856	12946	13033	12944	0.065	1842.14
12946	12857	12947	13034	12945	0.065	1840.82
12947	12858	12948	13035	12946	0.065	1839.64
12948	12859	12949	13036	12947	0.065	1838.17
12949	12860	12950	13037	12948	0.065	1836.70
12950	12861	12951	13038	12949	0.065	1835.25
12951	12862	12952	13039	12950	0.065	1833.97
12952	12863	12953	13040	12951	0.065	1832.85
12953	12864	12954	13041	12952	0.065	1831.90
12954	12865	12955	13042	12953	0.065	1830.88
12955	12866	12956	13043	12954	0.065	1829.93
12956	12867	12957	13044	12955	0.065	1829.56
12957	12868	12958	13045	12956	0.065	1828.78
12958	12869	12959	13046	12957	0.065	1828.13
12959	12870	12960	13047	12958	0.065	1827.35
12960	12871	12961	13048	12959	0.065	1825.76
12961	12872	12962	13049	12960	0.065	1824.33
12962	12873	12963	13050	12961	0.065	1823.32
12963	12874	12964	13051	12962	0.065	1822.71
12964	12875	12965	13052	12963	0.065	1822.19
12965	12876	12966	13053	12964	0.065	1821.84
12966	12877	12967	13054	12965	0.065	1821.45
12967	12878	12968	13055	12966	0.065	1820.71
12968	12879	12969	13056	12967	0.065	1819.89
12969	12880	12970	13057	12968	0.065	1819.11
12970	12881	12971	13058	12969	0.065	1818.28
12971	12882	12972	13059	12970	0.065	1817.32
12972	12883	12973	13060	12971	0.065	1816.28
12973	12884	12974	13061	12972	0.065	1815.12
12974	12885	12975	13062	12973	0.065	1814.03
12975	12886	12976	13063	12974	0.065	1811.47
12976	12887	12977	13064	12975	0.065	1810.08
12977	12888	12978	13065	12976	0.065	1809.83
12978	12889	12979	13066	12977	0.065	1807.37
12979	12890	12980	13067	12978	0.065	1806.76
12980	12891	12981	13068	12979	0.065	1805.36
12981	12892	12982	13069	12980	0.065	1804.25
12982	12893	12983	13070	12981	0.065	1803.19
12983	12894	12984	13071	12982	0.065	1802.17
12984	12895	12985	13072	12983	0.065	1801.18
12985	12896	12986	13073	12984	0.065	1800.09
12986	12897	12987	13074	12985	0.065	1798.99
12987	12898	12988	13075	12986	0.065	1797.96
12988	12899	12989	13076	12987	0.065	1796.87
12989	12900	12990	13077	12988	0.065	1795.52
12990	12901	12991	13078	12989	0.065	1794.70
12991	12902	12992	13079	12990	0.065	1794.12
12992	12903	12993	13080	12991	0.065	1793.01
12993	12904	12994	13081	12992	0.065	1792.35
12994	12905	12995	13082	12993	0.065	1791.08
12995	12906	12996	13083	12994	0.065	1790.29
12996	12907	12997	13084	12995	0.065	1789.63
12997	12908	12998	13085	12996	0.065	1789.30
12998	12909	12999	13086	12997	0.065	1788.59
12999	12910	13000	13087	12998	0.065	1787.63
13000	12911	13001	13088	12999	0.065	1787.25
13001	12912	13002	13089	13000	0.065	1789.50
13002	12913	13003	13090	13001	0.065	1784.21
13003	12914	13004	13091	13002	0.065	1783.53
13004	12915	13005	13092	13003	0.065	1782.71
13005	12916	13006	13093	13004	0.065	1782.09
13006	12917	13007	13094	13005	0.065	1781.50
13007	12918	13008	13095	13006	0.065	1781.02
13008	12919	13009	13096	13007	0.065	1779.40
13009	12920	13010	13097	13008	0.065	1780.37
13010	12921	13011	13098	13009	0.065	1780.72
13011	12922	13012	13099	13010	0.065	1781.23
13012	12923	13013	13100	13011	0.065	1781.83
13013	12924	13014	13101	13012	0.065	1781.43
13014	12925	13015	13102	13013	0.065	1779.50
13015	12926	13016	13103	13014	0.065	1780.16
13016	12927	13017	13104	13015	0.065	1781.96
13017	12928	13018	13105	13016	0.065	1783.55
13018	12929	13019	13106	13017	0.065	1783.66
13019	12930	13020	13107	13018	0.065	1782.93
13020	12931	0	13108	13019	0.065	1782.06
13021	12933	13022	0	0	0.065	1872.26
13022	12934	13023	0	13021	0.065	1871.21
13023	12935	13024	13109	13022	0.065	1869.94
13024	12936	13025	13110	13023	0.065	1868.15
13025	12937	13026	13111	13024	0.065	1866.29
13026	12938	13027	13112	13025	0.065	1865.20
13027	12939	13028	13113	13026	0.065	1862.98
13028	12940	13029	13114	13027	0.065	1859.51
13029	12941	13030	13115	13028	0.065	1854.99
13030	12942	13031	13116	13029	0.065	1852.08
13031	12943	13032	13117	13030	0.065	1849.14
13032	12944	13033	13118	13031	0.065	1845.93
13033	12945	13034	13119	13032	0.065	1843.79
13034	12946	13035	13120	13033	0.065	1842.49
13035	12947	13036	13121	13034	0.065	1841.06
13036	12948	13037	13122	13035	0.065	1839.59
13037	12949	13038	13123	13036	0.065	1837.82
13038	12950	13039	13124	13037	0.065	1836.13
13039	12951	13040	13125	13038	0.065	1834.93
13040	12952	13041	13126	13039	0.065	1833.81
13041	12953	13042	13127	13040	0.065	1832.91
13042	12954	13043	13128	13041	0.065	1831.87
13043	12955	13044	13129	13042	0.065	1831.02
13044	12956	13045	13130	13043	0.065	1830.72
13045	12957	13046	13131	13044	0.065	1830.33
13046	12958	13047	13132	13045	0.065	1829.47

13047	12959	13048	13133	13046	0.065	1828.41
13048	12960	13049	13134	13047	0.065	1827.17
13049	12961	13050	13135	13048	0.065	1825.98
13050	12962	13051	13136	13049	0.065	1824.95
13051	12963	13052	13137	13050	0.065	1823.90
13052	12964	13053	13138	13051	0.065	1823.98
13053	12965	13054	13139	13052	0.065	1823.45
13054	12966	13055	13140	13053	0.065	1822.86
13055	12967	13056	13141	13054	0.065	1822.01
13056	12968	13057	13142	13055	0.065	1821.09
13057	12969	13058	13143	13056	0.065	1820.14
13058	12970	13059	13144	13057	0.065	1819.16
13059	12971	13060	13145	13058	0.065	1818.13
13060	12972	13061	13146	13059	0.065	1816.99
13061	12973	13062	13147	13060	0.065	1815.79
13062	12974	13063	13148	13061	0.065	1814.66
13063	12975	13064	13149	13062	0.065	1811.58
13064	12976	13065	13150	13063	0.065	1810.58
13065	12977	13066	13151	13064	0.065	1809.29
13066	12978	13067	13152	13065	0.065	1807.99
13067	12979	13068	13153	13066	0.065	1806.69
13068	12980	13069	13154	13067	0.065	1805.43
13069	12981	13070	13155	13068	0.065	1804.63
13070	12982	13071	13156	13069	0.065	1803.54
13071	12983	13072	13157	13070	0.065	1802.39
13072	12984	13073	13158	13071	0.065	1801.16
13073	12985	13074	13159	13072	0.065	1800.18
13074	12986	13075	13160	13073	0.065	1799.11
13075	12987	13076	13161	13074	0.065	1796.96
13076	12988	13077	13162	13075	0.065	1796.59
13077	12989	13078	13163	13076	0.065	1796.40
13078	12990	13079	13164	13077	0.065	1795.01
13079	12991	13080	13165	13078	0.065	1794.62
13080	12992	13081	13166	13079	0.065	1793.29
13081	12993	13082	13167	13080	0.065	1792.33
13082	12994	13083	13168	13081	0.065	1791.70
13083	12995	13084	13169	13082	0.065	1791.05
13084	12996	13085	13170	13083	0.065	1790.50
13085	12997	13086	13171	13084	0.065	1790.29
13086	12998	13087	13172	13085	0.065	1789.85
13087	12999	13088	13173	13086	0.065	1789.81
13088	13000	13089	13174	13087	0.065	1786.91
13089	13001	13090	13175	13088	0.065	1788.20
13090	13002	13091	13176	13089	0.065	1784.71
13091	13003	13092	13177	13090	0.065	1783.81
13092	13004	13093	13178	13091	0.065	1783.03
13093	13005	13094	13179	13092	0.065	1782.52
13094	13006	13095	13180	13093	0.065	1781.80
13095	13007	13096	13181	13094	0.065	1781.12
13096	13008	13097	13182	13095	0.065	1780.63
13097	13009	13098	13183	13096	0.065	1779.10
13098	13010	13099	13184	13097	0.065	1779.51
13099	13011	13100	13185	13098	0.065	1779.65
13100	13012	13101	13186	13099	0.065	1780.14
13101	13013	13102	13187	13100	0.065	1780.35
13102	13014	13103	13188	13101	0.065	1779.00
13103	13015	13104	13189	13102	0.065	1778.95
13104	13016	13105	13190	13103	0.065	1781.09
13105	13017	13106	13191	13104	0.065	1782.58
13106	13018	13107	13192	13105	0.065	1782.94
13107	13019	13108	13193	13106	0.065	1782.35
13108	13020	0	13194	13107	0.065	1781.64
13109	13023	13110	0	0	0.065	1873.83
13110	13024	13111	0	13109	0.065	1871.78
13111	13025	13112	13195	13110	0.065	1869.79
13112	13026	13113	13196	13111	0.065	1867.54
13113	13027	13114	13197	13112	0.065	1863.31
13114	13028	13115	13198	13113	0.065	1859.55
13115	13029	13116	13199	13114	0.065	1855.70
13116	13030	13117	13200	13115	0.065	1852.52
13117	13031	13118	13201	13116	0.065	1849.86
13118	13032	13119	13202	13117	0.065	1847.17
13119	13033	13120	13203	13118	0.065	1845.45
13120	13034	13121	13204	13119	0.065	1843.99
13121	13035	13122	13205	13120	0.065	1842.33
13122	13036	13123	13206	13121	0.065	1840.85
13123	13037	13124	13207	13122	0.065	1838.96
13124	13038	13125	13208	13123	0.065	1837.15
13125	13039	13126	13209	13124	0.065	1835.96
13126	13040	13127	13210	13125	0.065	1834.90
13127	13041	13128	13211	13126	0.065	1834.05
13128	13042	13129	13212	13127	0.065	1833.31
13129	13043	13130	13213	13128	0.065	1832.78
13130	13044	13131	13214	13129	0.065	1833.16
13131	13045	13132	13215	13130	0.065	1832.71
13132	13046	13133	13216	13131	0.065	1830.95
13133	13047	13134	13217	13132	0.065	1829.62
13134	13048	13135	13218	13133	0.065	1828.53
13135	13049	13136	13219	13134	0.065	1827.51
13136	13050	13137	13220	13135	0.065	1826.32
13137	13051	13138	13221	13136	0.065	1825.19
13138	13052	13139	13222	13137	0.065	1824.79
13139	13053	13140	13223	13138	0.065	1824.72
13140	13054	13141	13224	13139	0.065	1823.97
13141	13055	13142	13225	13140	0.065	1823.01
13142	13056	13143	13226	13141	0.065	1822.01
13143	13057	13144	13227	13142	0.065	1820.93
13144	13058	13145	13228	13143	0.065	1819.82
13145	13059	13146	13229	13144	0.065	1818.73
13146	13060	13147	13230	13145	0.065	1817.60
13147	13061	13148	13231	13146	0.065	1816.47
13148	13062	13149	13232	13147	0.065	1815.24
13149	13063	13150	13233	13148	0.065	1811.79
13150	13064	13151	13234	13149	0.065	1810.86
13151	13065	13152	13235	13150	0.065	1809.29
13152	13066	13153	13236	13151	0.065	1808.19
13153	13067	13154	13237	13152	0.065	1807.17
13154	13068	13155	13238	13153	0.065	1806.40
13155	13069	13156	13239	13154	0.065	1805.13
13156	13070	13157	13240	13155	0.065	1803.50
13157	13071	13158	13241	13156	0.065	1802.60
13158	13072	13159	13242	13157	0.065	1800.63
13159	13073	13160	13243	13158	0.065	1800.59
13160	13074	13161	13244	13159	0.065	1799.11
13161	13075	13162	13245	13160	0.065	1798.48
13162	13076	13163	13246	13161	0.065	1798.06
13163	13077	13164	13247	13162	0.065	1797.19
13164	13078	13165	13248	13163	0.065	1795.76
13165	13079	13166	13249	13164	0.065	1794.31
13166	13080	13167	13250	13165	0.065	1793.08
13167	13081	13168	13251	13166	0.065	1792.59
13168	13082	13169	13252	13167	0.065	1791.95
13169	13083	13170	13253	13168	0.065	1791.59
13170	13084	13171	13254	13169	0.065	1790.15
13171	13085	13172	13255	13170	0.065	1789.61
13172	13086	13173	13256	13171	0.065	1788.21
13173	13087	13174	13257	13172	0.065	1787.96
13174	13088	13175	13258	13173	0.065	1786.51
13175	13089	13176	13259	13174	0.065	1787.20
13176	13090	13177	13260	13175	0.065	1785.09
13177	13091	13178	13261	13176	0.065	1784.38
13178	13092	13179	13262	13177	0.065	1783.68
13179	13093	13180	13263	13178	0.065	1782.99
13180	13094	13181	13264	13179	0.065	1782.11
13181	13095	13182	13265	13180	0.065	1781.39
13182	13096	13183	13266	13181	0.065	1780.83
13183	13097	13184	13267	13182	0.065	1780.29
13184	13098	13185	13268	13183	0.065	1778.90
13185	13099	13186	13269	13184	0.065	1779.86
13186	13100	13187	13270	13185	0.065	1779.16
13187	13101	13188	13271	13186	0.065	1779.13
13188	13102	13189	13272	13187	0.065	1780.50
13189	13103	13190	13273	13188	0.065	1779.48
13190	13104	13191	13274	13189	0.065	1781.05
13191	13105	13192	13275	13190	0.065	1782.27
13192	13106	13193	13276	13191	0.065	1782.28
13193	13107	13194	13277	13192	0.065	1782.01
13194	13108	0	13278	13193	0.065	1781.14
13195	13111	13196	0	0	0.065	1872.67
13196	13112	13197	0	13195	0.065	1869.03
13197	13113	13198	13279	13196	0.065	1863.64
13198	13114	13199	13280	13197	0.065	1859.83
13199	13115	13200	13281	13198	0.065	1856.66
13200	13116	13201	13282	13199	0.065	1853.88
13201	13117	13202	13283	13200	0.065	1851.39
13202	13118	13203	13284	13201	0.065	1848.76
13203	13119	13204	13285	13202	0.065	1846.86
13204	13120	13205	13286	13203	0.065	1845.10
13205	13121	13206	13287	13204	0.065	1843.32
13206	13122	13207	13288	13205	0.065	1841.73
13207	13123	13208	13289	13206	0.065	1839.86
13208	13124	13209	13290	13207	0.065	1838.63
13209	13125	13210	13291	13208	0.065	1837.95
13210	13126	13211	13292	13209	0.065	1836.85
13211	13127	13212	13293	13210	0.065	1835.86
13212	13128	13213	13294	13211	0.065	1834.77
13213	13129	13214	13295	13212	0.065	1833.94
13214	13130	13215	13296	13213	0.065	1833.38
13215	13131	13216	13297	13214	0.065	1832.60
13216	13132	13217	13298	13215	0.065	1831.29
13217	13133	13218	13299	13216	0.065	1830.19
13218	13134	13219	13300	13217	0.065	1829.22
13219	13135	13220	13301	13218	0.065	1828.27
13220	13136	13221	13302	13219	0.065	1827.19
13221	13137	13222	13303	13220	0.065	1826.24
13222	13138	13223	13304	13221	0.065	1825.23
13223	13139	13224	13305	13222	0.065	1824.24
13224	13140	13225	13306	13223	0.065	1823.01
13225	13141	13226	13307	13224	0.065	1821.63
13226	13142	13227	13308	13225	0.065	1820.35
13227	13143	13228	13309	13226	0.065	1819.28
13228	13144	13229	13310	13227	0.065	1818.17
13229	13145	13230	13311	13228	0.065	1817.11
13230	13146	13231	13312	13229	0.065	1816.03
13231	13147	13232	13313	13230	0.065	1815.03
13232	13148	13233	13314	13231	0.065	1813.98
13233	13149	13234	13315	13232	0.065	1812.35
13234	13150	13235	13316	13233	0.065	1811.26
13235	13151	13236	13317	13234	0.065	1809.77
13236	13152	13237	13318	13235	0.065	1808.56

13237	13153	13238	13319	13236	0.065	1807.49
13238	13154	13239	13320	13237	0.065	1806.17
13239	13155	13240	13321	13238	0.065	1804.90
13240	13156	13241	13322	13239	0.065	1803.94
13241	13157	13242	13323	13240	0.065	1802.98
13242	13158	13243	13324	13241	0.065	1802.00
13243	13159	13244	13325	13242	0.065	1800.27
13244	13160	13245	13326	13243	0.065	1799.69
13245	13161	13246	13327	13244	0.065	1799.27
13246	13162	13247	13328	13245	0.065	1798.48
13247	13163	13248	13329	13246	0.065	1797.11
13248	13164	13249	13330	13247	0.065	1795.60
13249	13165	13250	13331	13248	0.065	1794.58
13250	13166	13251	13332	13249	0.065	1793.83
13251	13167	13252	13333	13250	0.065	1792.78
13252	13168	13253	13334	13251	0.065	1792.08
13253	13169	13254	13335	13252	0.065	1791.29
13254	13170	13255	13336	13253	0.065	1787.24
13255	13171	13256	13337	13254	0.065	1787.47
13256	13172	13257	13338	13255	0.065	1789.11
13257	13173	13258	13339	13256	0.065	1787.53
13258	13174	13259	13340	13257	0.065	1786.73
13259	13175	13260	13341	13258	0.065	1786.50
13260	13176	13261	13342	13259	0.065	1785.37
13261	13177	13262	13343	13260	0.065	1784.31
13262	13178	13263	13344	13261	0.065	1783.71
13263	13179	13264	13345	13262	0.065	1782.86
13264	13180	13265	13346	13263	0.065	1782.02
13265	13181	13266	13347	13264	0.065	1781.41
13266	13182	13267	13348	13265	0.065	1780.70
13267	13183	13268	13349	13266	0.065	1779.97
13268	13184	13269	13350	13267	0.065	1778.60
13269	13185	13270	13351	13268	0.065	1778.40
13270	13186	13271	13352	13269	0.065	1778.00
13271	13187	13272	13353	13270	0.065	1777.00
13272	13188	13273	13354	13271	0.065	1776.00
13273	13189	13274	13355	13272	0.065	1780.30
13274	13190	13275	13356	13273	0.065	1780.75
13275	13191	13276	13357	13274	0.065	1780.71
13276	13192	13277	13358	13275	0.065	1780.98
13277	13193	13278	13359	13276	0.065	1780.76
13278	13194	0	13360	13277	0.065	1780.37
13279	13197	13280	0	0	0.065	1864.17
13280	13198	13281	0	13279	0.065	1861.02
13281	13199	13282	0	13280	0.065	1857.98
13282	13200	13283	13361	13281	0.065	1855.23
13283	13201	13284	13362	13282	0.065	1852.74
13284	13202	13285	13363	13283	0.065	1849.91
13285	13203	13286	13364	13284	0.065	1847.92
13286	13204	13287	13365	13285	0.065	1845.86
13287	13205	13288	13366	13286	0.065	1843.93
13288	13206	13289	13367	13287	0.065	1842.23
13289	13207	13290	13368	13288	0.065	1840.71
13290	13208	13291	13369	13289	0.065	1840.08
13291	13209	13292	13370	13290	0.065	1839.93
13292	13210	13293	13371	13291	0.065	1839.03
13293	13211	13294	13372	13292	0.065	1838.10
13294	13212	13295	13373	13293	0.065	1837.13
13295	13213	13296	13374	13294	0.065	1836.12
13296	13214	13297	13375	13295	0.065	1834.95
13297	13215	13298	13376	13296	0.065	1833.88
13298	13216	13299	13377	13297	0.065	1833.20
13299	13217	13300	13378	13298	0.065	1832.50
13300	13218	13301	13379	13299	0.065	1831.80
13301	13219	13302	13380	13300	0.065	1830.90
13302	13220	13303	13381	13301	0.065	1829.30
13303	13221	13304	13382	13302	0.065	1828.30
13304	13222	13305	13383	13303	0.065	1827.40
13305	13223	13306	13384	13304	0.065	1826.10
13306	13224	13307	13385	13305	0.065	1824.90
13307	13225	13308	13386	13306	0.065	1823.60
13308	13226	13309	13387	13307	0.065	1822.40
13309	13227	13310	13388	13308	0.065	1821.20
13310	13228	13311	13389	13309	0.065	1819.90
13311	13229	13312	13390	13310	0.065	1818.50
13312	13230	13313	13391	13311	0.065	1817.20
13313	13231	13314	13392	13312	0.065	1816.00
13314	13232	13315	13393	13313	0.065	1814.50
13315	13233	13316	13394	13314	0.065	1813.40
13316	13234	13317	13395	13315	0.065	1812.30
13317	13235	13318	13396	13316	0.065	1811.00
13318	13236	13319	13397	13317	0.065	1810.00
13319	13237	13320	13398	13318	0.065	1808.20
13320	13238	13321	13399	13319	0.065	1807.50
13321	13239	13322	13400	13320	0.065	1806.20
13322	13240	13323	13401	13321	0.065	1805.40
13323	13241	13324	13402	13322	0.065	1804.20
13324	13242	13325	13403	13323	0.065	1803.20
13325	13243	13326	13404	13324	0.065	1802.10
13326	13244	13327	13405	13325	0.065	1801.10
13327	13245	13328	13406	13326	0.065	1800.00
13328	13246	13329	13407	13327	0.065	1799.00
13329	13247	13330	13408	13328	0.065	1798.00
13330	13248	13331	13409	13329	0.065	1796.80
13331	13249	13332	13410	13330	0.065	1795.90
13332	13250	13333	13411	13331	0.065	1795.00
13333	13251	13334	13412	13332	0.065	1793.90
13334	13252	13335	13413	13333	0.065	1793.00
13335	13253	13336	13414	13334	0.065	1792.10
13336	13254	13337	13415	13335	0.065	1791.30
13337	13255	13338	13416	13336	0.065	1790.30
13338	13256	13339	13417	13337	0.065	1789.20
13339	13257	13340	13418	13338	0.065	1788.40
13340	13258	13341	13419	13339	0.065	1787.80
13341	13259	13342	13420	13340	0.065	1786.80
13342	13260	13343	13421	13341	0.065	1786.00
13343	13261	13344	13422	13342	0.065	1785.10
13344	13262	13345	13423	13343	0.065	1784.20
13345	13263	13346	13424	13344	0.065	1783.20
13346	13264	13347	13425	13345	0.065	1782.60
13347	13265	13348	13426	13346	0.065	1781.80
13348	13266	13349	13427	13347	0.065	1781.60
13349	13267	13350	13428	13348	0.065	1781.50
13350	13268	13351	13429	13349	0.065	1781.40
13351	13269	13352	13430	13350	0.065	1782.00
13352	13270	13353	13431	13351	0.065	1782.10
13353	13271	13354	13432	13352	0.065	1782.20
13354	13272	13355	13433	13353	0.065	1782.10
13355	13273	13356	13434	13354	0.065	1781.90
13356	13274	13357	13435	13355	0.065	1781.20
13357	13275	13358	13436	13356	0.065	1781.00
13358	13276	13359	13437	13357	0.065	1780.23
13359	13277	13360	13438	13358	0.065	1779.69
13360	13278	0	13439	13359	0.065	1779.42
13361	13282	13362	0	0	0.065	1857.16
13362	13283	13363	0	13361	0.065	1853.83
13363	13284	13364	0	13362	0.065	1851.02
13364	13285	13365	0	13363	0.065	1848.87
13365	13286	13366	0	13364	0.065	1846.50
13366	13287	13367	0	13365	0.065	1844.46
13367	13288	13368	0	13366	0.065	1842.67
13368	13289	13369	0	13367	0.065	1841.61
13369	13290	13370	0	13368	0.065	1841.54
13370	13291	13371	0	13369	0.065	1841.95
13371	13292	13372	0	13370	0.065	1841.30
13372	13293	13373	0	13371	0.065	1840.38
13373	13294	13374	0	13372	0.065	1839.56
13374	13295	13375	0	13373	0.065	1838.33
13375	13296	13376	0	13374	0.065	1836.57
13376	13297	13377	0	13375	0.065	1835.25
13377	13298	13378	13440	13376	0.065	1834.09
13378	13299	13379	13441	13377	0.065	1833.20
13379	13300	13380	13442	13378	0.065	1832.11
13380	13301	13381	13443	13379	0.065	1830.67
13381	13302	13382	13444	13380	0.065	1829.17
13382	13303	13383	13445	13381	0.065	1828.14
13383	13304	13384	13446	13382	0.065	1827.24
13384	13305	13385	13447	13383	0.065	1825.90
13385	13306	13386	13448	13384	0.065	1824.85
13386	13307	13387	13449	13385	0.065	1823.47
13387	13308	13388	13450	13386	0.065	1822.26
13388	13309	13389	13451	13387	0.065	1821.02
13389	13310	13390	13452	13388	0.065	1819.73
13390	13311	13391	13453	13389	0.065	1818.36
13391	13312	13392	13454	13390	0.065	1817.01
13392	13313	13393	13455	13391	0.065	1815.97
13393	13314	13394	13456	13392	0.065	1814.67
13394	13315	13395	13457	13393	0.065	1813.17
13395	13316	13396	13458	13394	0.065	1810.94
13396	13317	13397	13459	13395	0.065	1809.97
13397	13318	13398	13460	13396	0.065	1808.63
13398	13319	13399	13461	13397	0.065	1807.15
13399	13320	13400	13462	13398	0.065	1806.26
13400	13321	13401	13463	13399	0.065	1805.46
13401	13322	13402	13464	13400	0.065	1804.64
13402	13323	13403	13465	13401	0.065	1803.99
13403	13324	13404	13466	13402	0.065	1802.65
13404	13325	13405	13467	13403	0.065	1801.33
13405	13326	13406	13468	13404	0.065	1800.65
13406	13327	13407	13469	13405	0.065	1799.15
13407	13328	13408	13470	13406	0.065	1797.77
13408	13329	13409	13471	13407	0.065	1796.84
13409	13330	13410	13472	13408	0.065	1795.41
13410	13331	13411	13473	13409	0.065	1795.27
13411	13332	13412	13474	13410	0.065	1794.95
13412	13333	13413	13475	13411	0.065	1796.29
13413	13334	13414	13476	13412	0.065	1796.73
13414	13335	13415	13477	13413	0.065	1797.25
13415	13336	13416	13478	13414	0.065	1796.60
13416	13337	13417	13479	13415	0.065	1794.61
13417	13338	13418	13480	13416	0.065	1793.58
13418	13339	13419	13481	13417	0.065	1791.72
13419	13340	13420	13482	13418	0.065	1789.39
13420	13341	13421	13483	13419	0.065	1787.56
13421	13342	13422	13484	13420	0.065	1787.39
13422	13343	13423	13485	13421	0.065	1787.37
13423	13344	13424	13486	13422	0.065	1785.43
13424	13345	13425	13487	13423	0.065	1783.25
13425	13346	13426	13488	13424	0.065	1782.23
13426	13347	13427	13489	13425	0.065	1781.53

13427	13348	13428	13490	13426	0.065	1780.76
13428	13349	13429	13491	13427	0.065	1780.22
13429	13350	13430	13492	13428	0.065	1779.82
13430	13351	13431	13493	13429	0.065	1780.17
13431	13352	13432	13494	13430	0.065	1778.72
13432	13353	13433	13495	13431	0.065	1777.89
13433	13354	13434	13496	13432	0.065	1777.64
13434	13355	13435	13497	13433	0.065	1776.50
13435	13356	13436	13498	13434	0.065	1775.80
13436	13357	13437	13499	13435	0.065	1778.44
13437	13358	13438	13500	13436	0.065	1779.50
13438	13359	13439	13501	13437	0.065	1778.80
13439	13360	0	13502	13438	0.065	1778.93
13440	13377	13441	13503	0	0.065	1836.04
13441	13378	13442	13504	13440	0.065	1834.71
13442	13379	13443	13505	13441	0.065	1833.32
13443	13380	13444	13506	13442	0.065	1831.74
13444	13381	13445	13507	13443	0.065	1830.45
13445	13382	13446	13508	13444	0.065	1829.27
13446	13383	13447	13509	13445	0.065	1828.53
13447	13384	13448	13510	13446	0.065	1828.05
13448	13385	13449	13511	13447	0.065	1827.02
13449	13386	13450	13512	13448	0.065	1825.12
13450	13387	13451	13513	13449	0.065	1823.50
13451	13388	13452	13514	13450	0.065	1822.10
13452	13389	13453	13515	13451	0.065	1820.73
13453	13390	13454	13516	13452	0.065	1819.35
13454	13391	13455	13517	13453	0.065	1818.02
13455	13392	13456	13518	13454	0.065	1816.80
13456	13393	13457	13519	13455	0.065	1815.69
13457	13394	13458	13520	13456	0.065	1814.61
13458	13395	13459	13521	13457	0.065	1813.61
13459	13396	13460	13522	13458	0.065	1812.43
13460	13397	13461	13523	13459	0.065	1811.04
13461	13398	13462	13524	13460	0.065	1809.70
13462	13399	13463	13525	13461	0.065	1808.73
13463	13400	13464	13526	13462	0.065	1807.64
13464	13401	13465	13527	13463	0.065	1806.34
13465	13402	13466	13528	13464	0.065	1805.10
13466	13403	13467	13529	13465	0.065	1803.85
13467	13404	13468	13530	13466	0.065	1802.72
13468	13405	13469	13531	13467	0.065	1801.79
13469	13406	13470	13532	13468	0.065	1799.00
13470	13407	13471	13533	13469	0.065	1798.00
13471	13408	13472	13534	13470	0.065	1798.75
13472	13409	13473	13535	13471	0.065	1798.10
13473	13410	13474	13536	13472	0.065	1798.60
13474	13411	13475	13537	13473	0.065	1800.08
13475	13412	13476	13538	13474	0.065	1801.53
13476	13413	13477	13539	13475	0.065	1801.18
13477	13414	13478	13540	13476	0.065	1800.02
13478	13415	13479	13541	13477	0.065	1799.48
13479	13416	13480	13542	13478	0.065	1798.87
13480	13417	13481	13543	13479	0.065	1797.06
13481	13418	13482	13544	13480	0.065	1794.45
13482	13419	13483	13545	13481	0.065	1792.92
13483	13420	13484	13546	13482	0.065	1789.08
13484	13421	13485	13547	13483	0.065	1790.07
13485	13422	13486	13548	13484	0.065	1789.13
13486	13423	13487	13549	13485	0.065	1786.68
13487	13424	13488	13550	13486	0.065	1784.18
13488	13425	13489	13551	13487	0.065	1783.70
13489	13426	13490	13552	13488	0.065	1782.69
13490	13427	13491	13553	13489	0.065	1782.57
13491	13428	13492	13554	13490	0.065	1781.00
13492	13429	13493	13555	13491	0.065	1781.31
13493	13430	13494	13556	13492	0.065	1780.55
13494	13431	13495	13557	13493	0.065	1780.33
13495	13432	13496	13558	13494	0.065	1779.82
13496	13433	13497	13559	13495	0.065	1778.40
13497	13434	13498	13560	13496	0.065	1777.00
13498	13435	13499	13561	13497	0.065	1775.50
13499	13436	13500	13562	13498	0.065	1775.50
13500	13437	13501	13563	13499	0.065	1778.00
13501	13438	13502	13564	13500	0.065	1778.48
13502	13439	0	13565	13501	0.065	1779.70
13503	13440	13504	0	0	0.065	1837.08
13504	13441	13505	0	13503	0.065	1835.38
13505	13442	13506	0	13504	0.065	1833.83
13506	13443	13507	0	13505	0.065	1832.76
13507	13444	13508	0	13506	0.065	1832.43
13508	13445	13509	0	13507	0.065	1832.76
13509	13446	13510	0	13508	0.065	1833.37
13510	13447	13511	0	13509	0.065	1832.18
13511	13448	13512	0	13510	0.065	1829.73
13512	13449	13513	0	13511	0.065	1826.23
13513	13450	13514	0	13512	0.065	1823.62
13514	13451	13515	0	13513	0.065	1822.02
13515	13452	13516	0	13514	0.065	1820.65
13516	13453	13517	0	13515	0.065	1819.39
13517	13454	13518	0	13516	0.065	1818.09
13518	13455	13519	0	13517	0.065	1816.99
13519	13456	13520	0	13518	0.065	1816.01
13520	13457	13521	0	13519	0.065	1815.11
13521	13458	13522	0	13520	0.065	1814.23
13522	13459	13523	0	13521	0.065	1813.18
13523	13460	13524	0	13522	0.065	1812.03
13524	13461	13525	0	13523	0.065	1810.74
13525	13462	13526	0	13524	0.065	1809.47
13526	13463	13527	0	13525	0.065	1808.06
13527	13464	13528	0	13526	0.065	1806.56
13528	13465	13529	0	13527	0.065	1805.11
13529	13466	13530	0	13528	0.065	1804.00
13530	13467	13531	0	13529	0.065	1803.21
13531	13468	13532	0	13530	0.065	1800.00
13532	13469	13533	0	13531	0.065	1801.36
13533	13470	13534	0	13532	0.065	1800.43
13534	13471	13535	0	13533	0.065	1800.26
13535	13472	13536	0	13534	0.065	1800.84
13536	13473	13537	0	13535	0.065	1802.81
13537	13474	13538	0	13536	0.065	1804.63
13538	13475	13539	0	13537	0.065	1804.42
13539	13476	13540	0	13538	0.065	1803.93
13540	13477	13541	0	13539	0.065	1803.34
13541	13478	13542	0	13540	0.065	1804.44
13542	13479	13543	0	13541	0.065	1803.40
13543	13480	13544	0	13542	0.065	1800.01
13544	13481	13545	0	13543	0.065	1796.85
13545	13482	13546	0	13544	0.065	1795.06
13546	13483	13547	0	13545	0.065	1791.29
13547	13484	13548	0	13546	0.065	1791.94
13548	13485	13549	0	13547	0.065	1790.04
13549	13486	13550	0	13548	0.065	1787.33
13550	13487	13551	0	13549	0.065	1787.60
13551	13488	13552	0	13550	0.065	1786.63
13552	13489	13553	0	13551	0.065	1786.19
13553	13490	13554	0	13552	0.065	1785.82
13554	13491	13555	0	13553	0.065	1783.28
13555	13492	13556	0	13554	0.065	1782.25
13556	13493	13557	0	13555	0.065	1781.70
13557	13494	13558	0	13556	0.065	1781.44
13558	13495	13559	0	13557	0.065	1780.52
13559	13496	13560	0	13558	0.065	1779.76
13560	13497	13561	0	13559	0.065	1777.55
13561	13498	13562	0	13560	0.065	1776.06
13562	13499	13563	0	13561	0.065	1773.50
13563	13500	13564	0	13562	0.065	1774.50
13564	13501	13565	0	13563	0.065	1777.26
13565	13502	0	0	13564	0.065	1778.27

ARF.DAT File

```
   51    6521
 8895
 8896
 8987
 8988
 8989
 9077
 9078
 9079
 9080
 9081
 9082
 9083
 9169
 9170
 9171
 9172
 9173
 9174
```

9175
9176
9177
9262
9263
9264
9265
9266
9267
9268
9269
9270
9271
9357
9358
9359
9360
9361
9362
9363
9364
9365
9366
9453
9454
9455
9456
9457
9458
13086
13087
13439
13502

(NOTE: File from this point on is printed in columns to conserve paper)

484	0.30	0.00	0.00	0.00	0.00
485	0.30	0.00	0.00	0.00	0.00
486	0.30	0.00	0.00	0.00	0.00
487	0.30	0.00	0.00	0.00	0.00
488	0.30	0.00	0.00	0.00	0.00
489	0.30	0.00	0.00	0.00	0.00
490	0.30	0.00	0.00	0.00	0.00
525	0.30	0.00	0.00	0.00	0.00
526	0.30	0.00	0.00	0.00	0.00
527	0.30	0.00	0.00	0.00	0.00
528	0.30	0.00	0.00	0.00	0.00
529	0.30	0.00	0.00	0.00	0.00
530	0.30	0.00	0.00	0.00	0.00
531	0.30	0.00	0.00	0.00	0.00
532	0.30	0.00	0.00	0.00	0.00
566	0.30	0.00	0.00	0.00	0.00
567	0.30	0.00	0.00	0.00	0.00
568	0.30	0.00	0.00	0.00	0.00
569	0.30	0.00	0.00	0.00	0.00
570	0.30	0.00	0.00	0.00	0.00
571	0.30	0.00	0.00	0.00	0.00
572	0.30	0.00	0.00	0.00	0.00
573	0.30	0.00	0.00	0.00	0.00
574	0.30	0.00	0.00	0.00	0.00
608	0.30	0.00	0.00	0.00	0.00
609	0.30	0.00	0.00	0.00	0.00
610	0.30	0.00	0.00	0.00	0.00
611	0.30	0.00	0.00	0.00	0.00
612	0.30	0.00	0.00	0.00	0.00
613	0.30	0.00	0.00	0.00	0.00
614	0.30	0.00	0.00	0.00	0.00
615	0.30	0.00	0.00	0.00	0.00
616	0.30	0.00	0.00	0.00	0.00
617	0.30	0.00	0.00	0.00	0.00
651	0.30	0.00	0.00	0.00	0.00
652	0.30	0.00	0.00	0.00	0.00
653	0.30	0.00	0.00	0.00	0.00
654	0.30	0.00	0.00	0.00	0.00
655	0.30	0.00	0.00	0.00	0.00
656	0.30	0.00	0.00	0.00	0.00
657	0.30	0.00	0.00	0.00	0.00
658	0.30	0.00	0.00	0.00	0.00
659	0.30	0.00	0.00	0.00	0.00
660	0.30	0.00	0.00	0.00	0.00
661	0.30	0.00	0.00	0.00	0.00
696	0.30	0.00	0.00	0.00	0.00
697	0.30	0.00	0.00	0.00	0.00
698	0.30	0.00	0.00	0.00	0.00
699	0.30	0.00	0.00	0.00	0.00
700	0.30	0.00	0.00	0.00	0.00
701	0.30	0.00	0.00	0.00	0.00
702	0.30	0.00	0.00	0.00	0.00
703	0.30	0.00	0.00	0.00	0.00
704	0.30	0.00	0.00	0.00	0.00
705	0.30	0.00	0.00	0.00	0.00
706	0.30	0.00	0.00	0.00	0.00
707	0.30	0.00	0.00	0.00	0.00

751	0.30	0.00	0.00	0.00	0.00
752	0.30	0.00	0.00	0.00	0.00
753	0.30	0.00	0.00	0.00	0.00
754	0.30	0.00	0.00	0.00	0.00
755	0.30	0.00	0.00	0.00	0.00
756	0.30	0.00	0.00	0.00	0.00
757	0.30	0.00	0.00	0.00	0.00
758	0.30	0.00	0.00	0.00	0.00
759	0.30	0.00	0.00	0.00	0.00
760	0.30	0.00	0.00	0.00	0.00
761	0.30	0.00	0.00	0.00	0.00
762	0.30	0.00	0.00	0.00	0.00
809	0.30	0.00	0.00	0.00	0.00
810	0.30	0.00	0.00	0.00	0.00
811	0.30	0.00	0.00	0.00	0.00
812	0.30	0.00	0.00	0.00	0.00
813	0.30	0.00	0.00	0.00	0.00
814	0.30	0.00	0.00	0.00	0.00
815	0.30	0.00	0.00	0.00	0.00
816	0.30	0.00	0.00	0.00	0.00
817	0.30	0.00	0.00	0.00	0.00
818	0.30	0.00	0.00	0.00	0.00
819	0.30	0.00	0.00	0.00	0.00
820	0.30	0.00	0.00	0.00	0.00
869	0.30	0.00	0.00	0.00	0.00
870	0.30	0.00	0.00	0.00	0.00
871	0.30	0.00	0.00	0.00	0.00
872	0.30	0.00	0.00	0.00	0.00
873	0.30	0.00	0.00	0.00	0.00
874	0.30	0.00	0.00	0.00	0.00
875	0.30	0.00	0.00	0.00	0.00
876	0.30	0.00	0.00	0.00	0.00
877	0.30	0.00	0.00	0.00	0.00
878	0.30	0.00	0.00	0.00	0.00
879	0.30	0.00	0.00	0.00	0.00
880	0.30	0.00	0.00	0.00	0.00
931	0.30	0.00	0.00	0.00	0.00
932	0.30	0.00	0.00	0.00	0.00
933	0.30	0.00	0.00	0.00	0.00
934	0.30	0.00	0.00	0.00	0.00
935	0.30	0.00	0.00	0.00	0.00
936	0.30	0.00	0.00	0.00	0.00
937	0.30	0.00	0.00	0.00	0.00
938	0.30	0.00	0.00	0.00	0.00
939	0.30	0.00	0.00	0.00	0.00
940	0.30	0.00	0.00	0.00	0.00
941	0.30	0.00	0.00	0.00	0.00
942	0.30	0.00	0.00	0.00	0.00
994	0.30	0.00	0.00	0.00	0.00
995	0.30	0.00	0.00	0.00	0.00
996	0.30	0.00	0.00	0.00	0.00
997	0.30	0.00	0.00	0.00	0.00
998	0.30	0.00	0.00	0.00	0.00
999	0.30	0.00	0.00	0.00	0.00
1000	0.30	0.00	0.00	0.00	0.00
1001	0.30	0.00	0.00	0.00	0.00
1002	0.30	0.00	0.00	0.00	0.00

1003	0.30	0.00	0.00	0.00	0.00
1004	0.30	0.00	0.00	0.00	0.00
1058	0.30	0.00	0.00	0.00	0.00
1059	0.30	0.00	0.00	0.00	0.00
1060	0.30	0.00	0.00	0.00	0.00
1061	0.30	0.00	0.00	0.00	0.00
1062	0.30	0.00	0.00	0.00	0.00
1063	0.30	0.00	0.00	0.00	0.00
1064	0.30	0.00	0.00	0.00	0.00
1065	0.30	0.00	0.00	0.00	0.00
1066	0.30	0.00	0.00	0.00	0.00
1067	0.30	0.00	0.00	0.00	0.00
1068	0.30	0.00	0.00	0.00	0.00
1122	0.30	0.00	0.00	0.00	0.00
1123	0.30	0.00	0.00	0.00	0.00
1124	0.30	0.00	0.00	0.00	0.00
1125	0.30	0.00	0.00	0.00	0.00
1126	0.30	0.00	0.00	0.00	0.00
1127	0.30	0.00	0.00	0.00	0.00
1168	0.30	0.00	0.00	0.00	0.00
1169	0.30	0.00	0.00	0.00	0.00
1170	0.30	0.00	0.00	0.00	0.00
1171	0.30	0.00	0.00	0.00	0.00
1172	0.30	0.00	0.00	0.00	0.00
1173	0.30	0.00	0.00	0.00	0.00
1174	0.30	0.00	0.00	0.00	0.00
1175	0.30	0.00	0.00	0.00	0.00
1176	0.30	0.00	0.00	0.00	0.00
1177	0.30	0.00	0.00	0.00	0.00
1178	0.30	0.00	0.00	0.00	0.00
1179	0.30	0.00	0.00	0.00	0.00
1180	0.30	0.00	0.00	0.00	0.00
1181	0.30	0.00	0.00	0.00	0.00
1182	0.30	0.00	0.00	0.00	0.00
1183	0.30	0.00	0.00	0.00	0.00
1184	0.30	0.00	0.00	0.00	0.00
1185	0.30	0.00	0.00	0.00	0.00
1186	0.30	0.00	0.00	0.00	0.00
1187	0.30	0.00	0.00	0.00	0.00
1188	0.30	0.00	0.00	0.00	0.00
1189	0.30	0.00	0.00	0.00	0.00
1190	0.30	0.00	0.00	0.00	0.00
1191	0.30	0.00	0.00	0.00	0.00
1192	0.30	0.00	0.00	0.00	0.00
1193	0.30	0.00	0.00	0.00	0.00
1235	0.30	0.00	0.00	0.00	0.00
1236	0.30	0.00	0.00	0.00	0.00
1237	0.30	0.00	0.00	0.00	0.00
1238	0.30	0.00	0.00	0.00	0.00
1239	0.30	0.00	0.00	0.00	0.00
1240	0.30	0.00	0.00	0.00	0.00
1241	0.30	0.00	0.00	0.00	0.00
1242	0.30	0.00	0.00	0.00	0.00
1243	0.30	0.00	0.00	0.00	0.00
1244	0.30	0.00	0.00	0.00	0.00
1245	0.30	0.00	0.00	0.00	0.00
1246	0.30	0.00	0.00	0.00	0.00
1247	0.30	0.00	0.00	0.00	0.00
1248	0.30	0.00	0.00	0.00	0.00
1249	0.30	0.00	0.00	0.00	0.00
1250	0.30	0.00	0.00	0.00	0.00
1251	0.30	0.00	0.00	0.00	0.00
1252	0.30	0.00	0.00	0.00	0.00
1253	0.30	0.00	0.00	0.00	0.00
1254	0.30	0.00	0.00	0.00	0.00
1255	0.30	0.00	0.00	0.00	0.00
1256	0.30	0.00	0.00	0.00	0.00
1257	0.30	0.00	0.00	0.00	0.00
1258	0.30	0.00	0.00	0.00	0.00
1259	0.30	0.00	0.00	0.00	0.00
1260	0.30	0.00	0.00	0.00	0.00
1303	0.30	0.00	0.00	0.00	0.00
1304	0.30	0.00	0.00	0.00	0.00
1305	0.30	0.00	0.00	0.00	0.00
1306	0.30	0.00	0.00	0.00	0.00
1307	0.30	0.00	0.00	0.00	0.00
1308	0.30	0.00	0.00	0.00	0.00
1309	0.30	0.00	0.00	0.00	0.00
1310	0.30	0.00	0.00	0.00	0.00
1311	0.30	0.00	0.00	0.00	0.00
1312	0.30	0.00	0.00	0.00	0.00
1313	0.30	0.00	0.00	0.00	0.00
1314	0.30	0.00	0.00	0.00	0.00
1315	0.30	0.00	0.00	0.00	0.00
1316	0.30	0.00	0.00	0.00	0.00
1317	0.30	0.00	0.00	0.00	0.00
1318	0.30	0.00	0.00	0.00	0.00
1319	0.30	0.00	0.00	0.00	0.00
1320	0.30	0.00	0.00	0.00	0.00
1321	0.30	0.00	0.00	0.00	0.00
1322	0.30	0.00	0.00	0.00	0.00
1323	0.30	0.00	0.00	0.00	0.00
1324	0.30	0.00	0.00	0.00	0.00
1325	0.30	0.00	0.00	0.00	0.00
1326	0.30	0.00	0.00	0.00	0.00
1327	0.30	0.00	0.00	0.00	0.00
1328	0.30	0.00	0.00	0.00	0.00
1371	0.30	0.00	0.00	0.00	0.00
1372	0.30	0.00	0.00	0.00	0.00
1373	0.30	0.00	0.00	0.00	0.00
1374	0.30	0.00	0.00	0.00	0.00
1375	0.30	0.00	0.00	0.00	0.00
1376	0.30	0.00	0.00	0.00	0.00
1377	0.30	0.00	0.00	0.00	0.00
1378	0.30	0.00	0.00	0.00	0.00
1379	0.30	0.00	0.00	0.00	0.00
1380	0.30	0.00	0.00	0.00	0.00
1381	0.30	0.00	0.00	0.00	0.00
1382	0.30	0.00	0.00	0.00	0.00
1383	0.30	0.00	0.00	0.00	0.00
1384	0.30	0.00	0.00	0.00	0.00
1385	0.30	0.00	0.00	0.00	0.00
1386	0.30	0.00	0.00	0.00	0.00
1387	0.30	0.00	0.00	0.00	0.00
1388	0.30	0.00	0.00	0.00	0.00
1389	0.30	0.00	0.00	0.00	0.00
1390	0.30	0.00	0.00	0.00	0.00
1391	0.30	0.00	0.00	0.00	0.00
1392	0.30	0.00	0.00	0.00	0.00
1393	0.30	0.00	0.00	0.00	0.00
1394	0.30	0.00	0.00	0.00	0.00
1395	0.30	0.00	0.00	0.00	0.00
1396	0.30	0.00	0.00	0.00	0.00
1440	0.30	0.00	0.00	0.00	0.00
1441	0.30	0.00	0.00	0.00	0.00
1442	0.30	0.00	0.00	0.00	0.00
1443	0.30	0.00	0.00	0.00	0.00
1444	0.30	0.00	0.00	0.00	0.00
1445	0.30	0.00	0.00	0.00	0.00
1446	0.30	0.00	0.00	0.00	0.00
1447	0.30	0.00	0.00	0.00	0.00
1448	0.30	0.00	0.00	0.00	0.00
1449	0.30	0.00	0.00	0.00	0.00
1450	0.30	0.00	0.00	0.00	0.00
1451	0.30	0.00	0.00	0.00	0.00
1452	0.30	0.00	0.00	0.00	0.00
1453	0.30	0.00	0.00	0.00	0.00
1454	0.30	0.00	0.00	0.00	0.00
1455	0.30	0.00	0.00	0.00	0.00
1456	0.30	0.00	0.00	0.00	0.00
1457	0.30	0.00	0.00	0.00	0.00
1458	0.30	0.00	0.00	0.00	0.00
1459	0.30	0.00	0.00	0.00	0.00
1460	0.30	0.00	0.00	0.00	0.00
1461	0.30	0.00	0.00	0.00	0.00
1462	0.30	0.00	0.00	0.00	0.00
1463	0.30	0.00	0.00	0.00	0.00
1464	0.30	0.00	0.00	0.00	0.00
1465	0.30	0.00	0.00	0.00	0.00
1510	0.30	0.00	0.00	0.00	0.00
1511	0.30	0.00	0.00	0.00	0.00
1512	0.30	0.00	0.00	0.00	0.00
1513	0.30	0.00	0.00	0.00	0.00
1514	0.30	0.00	0.00	0.00	0.00
1515	0.30	0.00	0.00	0.00	0.00
1516	0.30	0.00	0.00	0.00	0.00
1517	0.30	0.00	0.00	0.00	0.00
1518	0.30	0.00	0.00	0.00	0.00
1519	0.30	0.00	0.00	0.00	0.00
1520	0.30	0.00	0.00	0.00	0.00
1521	0.30	0.00	0.00	0.00	0.00
1522	0.30	0.00	0.00	0.00	0.00
1523	0.30	0.00	0.00	0.00	0.00
1524	0.30	0.00	0.00	0.00	0.00
1525	0.30	0.00	0.00	0.00	0.00
1526	0.30	0.00	0.00	0.00	0.00
1527	0.30	0.00	0.00	0.00	0.00
1528	0.30	0.00	0.00	0.00	0.00
1529	0.30	0.00	0.00	0.00	0.00
1530	0.30	0.00	0.00	0.00	0.00
1531	0.30	0.00	0.00	0.00	0.00
1532	0.30	0.00	0.00	0.00	0.00
1533	0.30	0.00	0.00	0.00	0.00
1534	0.30	0.00	0.00	0.00	0.00
1535	0.30	0.00	0.00	0.00	0.00
1581	0.30	0.00	0.00	0.00	0.00
1582	0.30	0.00	0.00	0.00	0.00
1583	0.30	0.00	0.00	0.00	0.00
1584	0.30	0.00	0.00	0.00	0.00
1585	0.30	0.00	0.00	0.00	0.00
1586	0.30	0.00	0.00	0.00	0.00
1587	0.30	0.00	0.00	0.00	0.00
1588	0.30	0.00	0.00	0.00	0.00
1589	0.30	0.00	0.00	0.00	0.00
1590	0.30	0.00	0.00	0.00	0.00
1591	0.30	0.00	0.00	0.00	0.00
1592	0.30	0.00	0.00	0.00	0.00
1593	0.30	0.00	0.00	0.00	0.00
1594	0.30	0.00	0.00	0.00	0.00
1595	0.30	0.00	0.00	0.00	0.00

1596	0.30	0.00	0.00	0.00	0.00
1597	0.30	0.00	0.00	0.00	0.00
1598	0.30	0.00	0.00	0.00	0.00
1599	0.30	0.00	0.00	0.00	0.00
1600	0.30	0.00	0.00	0.00	0.00
1601	0.30	0.00	0.00	0.00	0.00
1602	0.30	0.00	0.00	0.00	0.00
1603	0.30	0.00	0.00	0.00	0.00
1604	0.30	0.00	0.00	0.00	0.00
1605	0.30	0.00	0.00	0.00	0.00
1606	0.30	0.00	0.00	0.00	0.00
1652	0.30	0.00	0.00	0.00	0.00
1653	0.30	0.00	0.00	0.00	0.00
1654	0.30	0.00	0.00	0.00	0.00
1655	0.30	0.00	0.00	0.00	0.00
1656	0.30	0.00	0.00	0.00	0.00
1657	0.30	0.00	0.00	0.00	0.00
1658	0.30	0.00	0.00	0.00	0.00
1659	0.30	0.00	0.00	0.00	0.00
1660	0.30	0.00	0.00	0.00	0.00
1661	0.30	0.00	0.00	0.00	0.00
1662	0.30	0.00	0.00	0.00	0.00
1663	0.30	0.00	0.00	0.00	0.00
1664	0.30	0.00	0.00	0.00	0.00
1665	0.30	0.00	0.00	0.00	0.00
1666	0.30	0.00	0.00	0.00	0.00
1667	0.30	0.00	0.00	0.00	0.00
1668	0.30	0.00	0.00	0.00	0.00
1669	0.30	0.00	0.00	0.00	0.00
1670	0.30	0.00	0.00	0.00	0.00
1671	0.30	0.00	0.00	0.00	0.00
1672	0.30	0.00	0.00	0.00	0.00
1673	0.30	0.00	0.00	0.00	0.00
1674	0.30	0.00	0.00	0.00	0.00
1675	0.30	0.00	0.00	0.00	0.00
1676	0.30	0.00	0.00	0.00	0.00
1677	0.30	0.00	0.00	0.00	0.00
1724	0.30	0.00	0.00	0.00	0.00
1725	0.30	0.00	0.00	0.00	0.00
1726	0.30	0.00	0.00	0.00	0.00
1727	0.30	0.00	0.00	0.00	0.00
1728	0.30	0.00	0.00	0.00	0.00
1729	0.30	0.00	0.00	0.00	0.00
1730	0.30	0.00	0.00	0.00	0.00
1731	0.30	0.00	0.00	0.00	0.00
1732	0.30	0.00	0.00	0.00	0.00
1733	0.30	0.00	0.00	0.00	0.00
1734	0.30	0.00	0.00	0.00	0.00
1735	0.30	0.00	0.00	0.00	0.00
1736	0.30	0.00	0.00	0.00	0.00
1737	0.30	0.00	0.00	0.00	0.00
1738	0.30	0.00	0.00	0.00	0.00
1739	0.30	0.00	0.00	0.00	0.00
1740	0.30	0.00	0.00	0.00	0.00
1741	0.30	0.00	0.00	0.00	0.00
1742	0.30	0.00	0.00	0.00	0.00
1743	0.30	0.00	0.00	0.00	0.00
1744	0.30	0.00	0.00	0.00	0.00
1745	0.30	0.00	0.00	0.00	0.00
1746	0.30	0.00	0.00	0.00	0.00
1747	0.30	0.00	0.00	0.00	0.00
1748	0.30	0.00	0.00	0.00	0.00
1749	0.30	0.00	0.00	0.00	0.00
1797	0.30	0.00	0.00	0.00	0.00
1798	0.30	0.00	0.00	0.00	0.00
1799	0.30	0.00	0.00	0.00	0.00
1800	0.30	0.00	0.00	0.00	0.00
1801	0.30	0.00	0.00	0.00	0.00
1802	0.30	0.00	0.00	0.00	0.00
1803	0.30	0.00	0.00	0.00	0.00
1804	0.30	0.00	0.00	0.00	0.00
1805	0.30	0.00	0.00	0.00	0.00
1806	0.30	0.00	0.00	0.00	0.00
1807	0.30	0.00	0.00	0.00	0.00
1808	0.30	0.00	0.00	0.00	0.00
1809	0.30	0.00	0.00	0.00	0.00
1810	0.30	0.00	0.00	0.00	0.00
1811	0.30	0.00	0.00	0.00	0.00
1812	0.30	0.00	0.00	0.00	0.00
1813	0.30	0.00	0.00	0.00	0.00
1814	0.30	0.00	0.00	0.00	0.00
1815	0.30	0.00	0.00	0.00	0.00
1816	0.30	0.00	0.00	0.00	0.00
1817	0.30	0.00	0.00	0.00	0.00
1818	0.30	0.00	0.00	0.00	0.00
1819	0.30	0.00	0.00	0.00	0.00
1820	0.30	0.00	0.00	0.00	0.00
1821	0.30	0.00	0.00	0.00	0.00
1822	0.30	0.00	0.00	0.00	0.00
1870	0.30	0.00	0.00	0.00	0.00
1871	0.30	0.00	0.00	0.00	0.00
1872	0.30	0.00	0.00	0.00	0.00
1873	0.30	0.00	0.00	0.00	0.00
1874	0.30	0.00	0.00	0.00	0.00
1875	0.30	0.00	0.00	0.00	0.00

1876	0.30	0.00	0.00	0.00	0.00
1877	0.30	0.00	0.00	0.00	0.00
1878	0.30	0.00	0.00	0.00	0.00
1879	0.30	0.00	0.00	0.00	0.00
1880	0.30	0.00	0.00	0.00	0.00
1881	0.30	0.00	0.00	0.00	0.00
1882	0.30	0.00	0.00	0.00	0.00
1883	0.30	0.00	0.00	0.00	0.00
1884	0.30	0.00	0.00	0.00	0.00
1885	0.30	0.00	0.00	0.00	0.00
1886	0.30	0.00	0.00	0.00	0.00
1887	0.30	0.00	0.00	0.00	0.00
1888	0.30	0.00	0.00	0.00	0.00
1889	0.30	0.00	0.00	0.00	0.00
1890	0.30	0.00	0.00	0.00	0.00
1891	0.30	0.00	0.00	0.00	0.00
1892	0.30	0.00	0.00	0.00	0.00
1893	0.30	0.00	0.00	0.00	0.00
1894	0.30	0.00	0.00	0.00	0.00
1895	0.30	0.00	0.00	0.00	0.00
1943	0.30	0.00	0.00	0.00	0.00
1944	0.30	0.00	0.00	0.00	0.00
1945	0.30	0.00	0.00	0.00	0.00
1946	0.30	0.00	0.00	0.00	0.00
1947	0.30	0.00	0.00	0.00	0.00
1948	0.30	0.00	0.00	0.00	0.00
1949	0.30	0.00	0.00	0.00	0.00
1950	0.30	0.00	0.00	0.00	0.00
1951	0.30	0.00	0.00	0.00	0.00
1952	0.30	0.00	0.00	0.00	0.00
1953	0.30	0.00	0.00	0.00	0.00
1954	0.30	0.00	0.00	0.00	0.00
1955	0.30	0.00	0.00	0.00	0.00
1956	0.30	0.00	0.00	0.00	0.00
1957	0.30	0.00	0.00	0.00	0.00
1958	0.30	0.00	0.00	0.00	0.00
1959	0.30	0.00	0.00	0.00	0.00
1960	0.30	0.00	0.00	0.00	0.00
1961	0.30	0.00	0.00	0.00	0.00
1962	0.30	0.00	0.00	0.00	0.00
1963	0.30	0.00	0.00	0.00	0.00
1964	0.30	0.00	0.00	0.00	0.00
1965	0.30	0.00	0.00	0.00	0.00
1966	0.30	0.00	0.00	0.00	0.00
1967	0.30	0.00	0.00	0.00	0.00
1968	0.30	0.00	0.00	0.00	0.00
2017	0.30	0.00	0.00	0.00	0.00
2018	0.30	0.00	0.00	0.00	0.00
2019	0.30	0.00	0.00	0.00	0.00
2020	0.30	0.00	0.00	0.00	0.00
2021	0.30	0.00	0.00	0.00	0.00
2022	0.30	0.00	0.00	0.00	0.00
2023	0.30	0.00	0.00	0.00	0.00
2024	0.30	0.00	0.00	0.00	0.00
2025	0.30	0.00	0.00	0.00	0.00
2026	0.30	0.00	0.00	0.00	0.00
2027	0.30	0.00	0.00	0.00	0.00
2028	0.30	0.00	0.00	0.00	0.00
2029	0.30	0.00	0.00	0.00	0.00
2030	0.30	0.00	0.00	0.00	0.00
2031	0.30	0.00	0.00	0.00	0.00
2032	0.30	0.00	0.00	0.00	0.00
2033	0.30	0.00	0.00	0.00	0.00
2034	0.30	0.00	0.00	0.00	0.00
2035	0.30	0.00	0.00	0.00	0.00
2036	0.30	0.00	0.00	0.00	0.00
2037	0.30	0.00	0.00	0.00	0.00
2038	0.30	0.00	0.00	0.00	0.00
2039	0.30	0.00	0.00	0.00	0.00
2040	0.30	0.00	0.00	0.00	0.00
2041	0.30	0.00	0.00	0.00	0.00
2042	0.30	0.00	0.00	0.00	0.00
2086	0.30	0.00	0.00	0.00	0.00
2087	0.30	0.00	0.00	0.00	0.00
2088	0.30	0.00	0.00	0.00	0.00
2089	0.30	0.00	0.00	0.00	0.00
2090	0.30	0.00	0.00	0.00	0.00
2091	0.30	0.00	0.00	0.00	0.00
2092	0.30	0.00	0.00	0.00	0.00
2093	0.30	0.00	0.00	0.00	0.00
2094	0.30	0.00	0.00	0.00	0.00
2095	0.30	0.00	0.00	0.00	0.00
2096	0.30	0.00	0.00	0.00	0.00
2097	0.30	0.00	0.00	0.00	0.00
2098	0.30	0.00	0.00	0.00	0.00
2099	0.30	0.00	0.00	0.00	0.00
2100	0.30	0.00	0.00	0.00	0.00
2101	0.30	0.00	0.00	0.00	0.00
2102	0.30	0.00	0.00	0.00	0.00
2103	0.30	0.00	0.00	0.00	0.00
2104	0.30	0.00	0.00	0.00	0.00
2105	0.30	0.00	0.00	0.00	0.00
2106	0.30	0.00	0.00	0.00	0.00
2107	0.30	0.00	0.00	0.00	0.00
2108	0.30	0.00	0.00	0.00	0.00

2109	0.30	0.00	0.00	0.00	0.00
2110	0.30	0.00	0.00	0.00	0.00
2111	0.30	0.00	0.00	0.00	0.00
2162	0.30	0.00	0.00	0.00	0.00
2163	0.30	0.00	0.00	0.00	0.00
2164	0.30	0.00	0.00	0.00	0.00
2165	0.30	0.00	0.00	0.00	0.00
2166	0.30	0.00	0.00	0.00	0.00
2167	0.30	0.00	0.00	0.00	0.00
2168	0.30	0.00	0.00	0.00	0.00
2169	0.30	0.00	0.00	0.00	0.00
2170	0.30	0.00	0.00	0.00	0.00
2171	0.30	0.00	0.00	0.00	0.00
2172	0.30	0.00	0.00	0.00	0.00
2173	0.30	0.00	0.00	0.00	0.00
2174	0.30	0.00	0.00	0.00	0.00
2175	0.30	0.00	0.00	0.00	0.00
2176	0.30	0.00	0.00	0.00	0.00
2177	0.30	0.00	0.00	0.00	0.00
2178	0.30	0.00	0.00	0.00	0.00
2179	0.30	0.00	0.00	0.00	0.00
2180	0.30	0.00	0.00	0.00	0.00
2181	0.30	0.00	0.00	0.00	0.00
2182	0.30	0.00	0.00	0.00	0.00
2183	0.30	0.00	0.00	0.00	0.00
2184	0.30	0.00	0.00	0.00	0.00
2185	0.30	0.00	0.00	0.00	0.00
2186	0.30	0.00	0.00	0.00	0.00
2187	0.30	0.00	0.00	0.00	0.00
2238	0.30	0.00	0.00	0.00	0.00
2239	0.30	0.00	0.00	0.00	0.00
2240	0.30	0.00	0.00	0.00	0.00
2241	0.30	0.00	0.00	0.00	0.00
2242	0.30	0.00	0.00	0.00	0.00
2243	0.30	0.00	0.00	0.00	0.00
2244	0.30	0.00	0.00	0.00	0.00
2245	0.30	0.00	0.00	0.00	0.00
2246	0.30	0.00	0.00	0.00	0.00
2247	0.30	0.00	0.00	0.00	0.00
2248	0.30	0.00	0.00	0.00	0.00
2249	0.30	0.00	0.00	0.00	0.00
2250	0.30	0.00	0.00	0.00	0.00
2251	0.30	0.00	0.00	0.00	0.00
2252	0.30	0.00	0.00	0.00	0.00
2253	0.30	0.00	0.00	0.00	0.00
2254	0.30	0.00	0.00	0.00	0.00
2255	0.30	0.00	0.00	0.00	0.00
2256	0.30	0.00	0.00	0.00	0.00
2257	0.30	0.00	0.00	0.00	0.00
2258	0.30	0.00	0.00	0.00	0.00
2259	0.30	0.00	0.00	0.00	0.00
2260	0.30	0.00	0.00	0.00	0.00
2261	0.30	0.00	0.00	0.00	0.00
2262	0.30	0.00	0.00	0.00	0.00
2263	0.30	0.00	0.00	0.00	0.00
2314	0.30	0.00	0.00	0.00	0.00
2315	0.30	0.00	0.00	0.00	0.00
2316	0.30	0.00	0.00	0.00	0.00
2317	0.30	0.00	0.00	0.00	0.00
2318	0.30	0.00	0.00	0.00	0.00
2319	0.30	0.00	0.00	0.00	0.00
2320	0.30	0.00	0.00	0.00	0.00
2321	0.30	0.00	0.00	0.00	0.00
2322	0.30	0.00	0.00	0.00	0.00
2323	0.30	0.00	0.00	0.00	0.00
2324	0.30	0.00	0.00	0.00	0.00
2325	0.30	0.00	0.00	0.00	0.00
2326	0.30	0.00	0.00	0.00	0.00
2327	0.30	0.00	0.00	0.00	0.00
2328	0.30	0.00	0.00	0.00	0.00
2329	0.30	0.00	0.00	0.00	0.00
2330	0.30	0.00	0.00	0.00	0.00
2331	0.30	0.00	0.00	0.00	0.00
2332	0.30	0.00	0.00	0.00	0.00
2333	0.30	0.00	0.00	0.00	0.00
2334	0.30	0.00	0.00	0.00	0.00
2335	0.30	0.00	0.00	0.00	0.00
2336	0.30	0.00	0.00	0.00	0.00
2337	0.30	0.00	0.00	0.00	0.00
2338	0.30	0.00	0.00	0.00	0.00
2339	0.30	0.00	0.00	0.00	0.00
2390	0.30	0.00	0.00	0.00	0.00
2391	0.30	0.00	0.00	0.00	0.00
2392	0.30	0.00	0.00	0.00	0.00
2393	0.30	0.00	0.00	0.00	0.00
2394	0.30	0.00	0.00	0.00	0.00
2395	0.30	0.00	0.00	0.00	0.00
2396	0.30	0.00	0.00	0.00	0.00
2397	0.30	0.00	0.00	0.00	0.00
2398	0.30	0.00	0.00	0.00	0.00
2399	0.30	0.00	0.00	0.00	0.00
2400	0.30	0.00	0.00	0.00	0.00
2401	0.30	0.00	0.00	0.00	0.00
2402	0.30	0.00	0.00	0.00	0.00
2403	0.30	0.00	0.00	0.00	0.00
2404	0.30	0.00	0.00	0.00	0.00
2405	0.30	0.00	0.00	0.00	0.00
2406	0.30	0.00	0.00	0.00	0.00
2407	0.30	0.00	0.00	0.00	0.00
2408	0.30	0.00	0.00	0.00	0.00
2409	0.30	0.00	0.00	0.00	0.00
2410	0.30	0.00	0.00	0.00	0.00
2411	0.30	0.00	0.00	0.00	0.00
2412	0.30	0.00	0.00	0.00	0.00
2413	0.30	0.00	0.00	0.00	0.00
2414	0.30	0.00	0.00	0.00	0.00
2415	0.30	0.00	0.00	0.00	0.00
2466	0.30	0.00	0.00	0.00	0.00
2467	0.30	0.00	0.00	0.00	0.00
2468	0.30	0.00	0.00	0.00	0.00
2469	0.30	0.00	0.00	0.00	0.00
2470	0.30	0.00	0.00	0.00	0.00
2471	0.30	0.00	0.00	0.00	0.00
2472	0.30	0.00	0.00	0.00	0.00
2473	0.30	0.00	0.00	0.00	0.00
2474	0.30	0.00	0.00	0.00	0.00
2475	0.30	0.00	0.00	0.00	0.00
2476	0.30	0.00	0.00	0.00	0.00
2477	0.30	0.00	0.00	0.00	0.00
2478	0.30	0.00	0.00	0.00	0.00
2479	0.30	0.00	0.00	0.00	0.00
2480	0.30	0.00	0.00	0.00	0.00
2481	0.30	0.00	0.00	0.00	0.00
2482	0.30	0.00	0.00	0.00	0.00
2483	0.30	0.00	0.00	0.00	0.00
2484	0.30	0.00	0.00	0.00	0.00
2485	0.30	0.00	0.00	0.00	0.00
2486	0.30	0.00	0.00	0.00	0.00
2487	0.30	0.00	0.00	0.00	0.00
2488	0.30	0.00	0.00	0.00	0.00
2489	0.30	0.00	0.00	0.00	0.00
2490	0.30	0.00	0.00	0.00	0.00
2491	0.30	0.00	0.00	0.00	0.00
2542	0.30	0.00	0.00	0.00	0.00
2543	0.30	0.00	0.00	0.00	0.00
2544	0.30	0.00	0.00	0.00	0.00
2545	0.30	0.00	0.00	0.00	0.00
2546	0.30	0.00	0.00	0.00	0.00
2547	0.30	0.00	0.00	0.00	0.00
2548	0.30	0.00	0.00	0.00	0.00
2549	0.30	0.00	0.00	0.00	0.00
2550	0.30	0.00	0.00	0.00	0.00
2551	0.30	0.00	0.00	0.00	0.00
2552	0.30	0.00	0.00	0.00	0.00
2553	0.30	0.00	0.00	0.00	0.00
2554	0.30	0.00	0.00	0.00	0.00
2555	0.30	0.00	0.00	0.00	0.00
2556	0.30	0.00	0.00	0.00	0.00
2557	0.30	0.00	0.00	0.00	0.00
2558	0.30	0.00	0.00	0.00	0.00
2559	0.30	0.00	0.00	0.00	0.00
2560	0.30	0.00	0.00	0.00	0.00
2561	0.30	0.00	0.00	0.00	0.00
2562	0.30	0.00	0.00	0.00	0.00
2563	0.30	0.00	0.00	0.00	0.00
2564	0.30	0.00	0.00	0.00	0.00
2565	0.30	0.00	0.00	0.00	0.00
2566	0.30	0.00	0.00	0.00	0.00
2567	0.30	0.00	0.00	0.00	0.00
2618	0.30	0.00	0.00	0.00	0.00
2619	0.30	0.00	0.00	0.00	0.00
2620	0.30	0.00	0.00	0.00	0.00
2621	0.30	0.00	0.00	0.00	0.00
2622	0.30	0.00	0.00	0.00	0.00
2623	0.30	0.00	0.00	0.00	0.00
2624	0.30	0.00	0.00	0.00	0.00
2625	0.30	0.00	0.00	0.00	0.00
2626	0.30	0.00	0.00	0.00	0.00
2627	0.30	0.00	0.00	0.00	0.00
2628	0.30	0.00	0.00	0.00	0.00
2629	0.30	0.00	0.00	0.00	0.00
2630	0.30	0.00	0.00	0.00	0.00
2631	0.30	0.00	0.00	0.00	0.00
2632	0.30	0.00	0.00	0.00	0.00
2633	0.30	0.00	0.00	0.00	0.00
2634	0.30	0.00	0.00	0.00	0.00
2635	0.30	0.00	0.00	0.00	0.00
2636	0.30	0.00	0.00	0.00	0.00
2637	0.30	0.00	0.00	0.00	0.00
2638	0.30	0.00	0.00	0.00	0.00
2639	0.30	0.00	0.00	0.00	0.00
2640	0.30	0.00	0.00	0.00	0.00
2641	0.30	0.00	0.00	0.00	0.00
2642	0.30	0.00	0.00	0.00	0.00
2643	0.30	0.00	0.00	0.00	0.00
2694	0.30	0.00	0.00	0.00	0.00
2695	0.30	0.00	0.00	0.00	0.00
2696	0.30	0.00	0.00	0.00	0.00
2697	0.30	0.00	0.00	0.00	0.00
2698	0.30	0.00	0.00	0.00	0.00

2699	0.30	0.00	0.00	0.00	0.00
2700	0.30	0.00	0.00	0.00	0.00
2701	0.30	0.00	0.00	0.00	0.00
2702	0.30	0.00	0.00	0.00	0.00
2703	0.30	0.00	0.00	0.00	0.00
2704	0.30	0.00	0.00	0.00	0.00
2705	0.30	0.00	0.00	0.00	0.00
2706	0.30	0.00	0.00	0.00	0.00
2707	0.30	0.00	0.00	0.00	0.00
2708	0.30	0.00	0.00	0.00	0.00
2709	0.30	0.00	0.00	0.00	0.00
2710	0.30	0.00	0.00	0.00	0.00
2711	0.30	0.00	0.00	0.00	0.00
2712	0.30	0.00	0.00	0.00	0.00
2713	0.30	0.00	0.00	0.00	0.00
2714	0.30	0.00	0.00	0.00	0.00
2715	0.30	0.00	0.00	0.00	0.00
2716	0.30	0.00	0.00	0.00	0.00
2717	0.30	0.00	0.00	0.00	0.00
2718	0.30	0.00	0.00	0.00	0.00
2719	0.30	0.00	0.00	0.00	0.00
2770	0.30	0.00	0.00	0.00	0.00
2771	0.30	0.00	0.00	0.00	0.00
2772	0.30	0.00	0.00	0.00	0.00
2773	0.30	0.00	0.00	0.00	0.00
2774	0.30	0.00	0.00	0.00	0.00
2775	0.30	0.00	0.00	0.00	0.00
2776	0.30	0.00	0.00	0.00	0.00
2777	0.30	0.00	0.00	0.00	0.00
2778	0.30	0.00	0.00	0.00	0.00
2779	0.30	0.00	0.00	0.00	0.00
2780	0.30	0.00	0.00	0.00	0.00
2781	0.30	0.00	0.00	0.00	0.00
2782	0.30	0.00	0.00	0.00	0.00
2783	0.30	0.00	0.00	0.00	0.00
2784	0.30	0.00	0.00	0.00	0.00
2785	0.30	0.00	0.00	0.00	0.00
2786	0.30	0.00	0.00	0.00	0.00
2787	0.30	0.00	0.00	0.00	0.00
2788	0.30	0.00	0.00	0.00	0.00
2789	0.30	0.00	0.00	0.00	0.00
2790	0.30	0.00	0.00	0.00	0.00
2791	0.30	0.00	0.00	0.00	0.00
2792	0.30	0.00	0.00	0.00	0.00
2793	0.30	0.00	0.00	0.00	0.00
2794	0.30	0.00	0.00	0.00	0.00
2795	0.30	0.00	0.00	0.00	0.00
2846	0.30	0.00	0.00	0.00	0.00
2847	0.30	0.00	0.00	0.00	0.00
2848	0.30	0.00	0.00	0.00	0.00
2849	0.30	0.00	0.00	0.00	0.00
2850	0.30	0.00	0.00	0.00	0.00
2851	0.30	0.00	0.00	0.00	0.00
2852	0.30	0.00	0.00	0.00	0.00
2853	0.30	0.00	0.00	0.00	0.00
2854	0.30	0.00	0.00	0.00	0.00
2855	0.30	0.00	0.00	0.00	0.00
2856	0.30	0.00	0.00	0.00	0.00
2857	0.30	0.00	0.00	0.00	0.00
2858	0.30	0.00	0.00	0.00	0.00
2859	0.30	0.00	0.00	0.00	0.00
2860	0.30	0.00	0.00	0.00	0.00
2861	0.30	0.00	0.00	0.00	0.00
2862	0.30	0.00	0.00	0.00	0.00
2863	0.30	0.00	0.00	0.00	0.00
2864	0.30	0.00	0.00	0.00	0.00
2865	0.30	0.00	0.00	0.00	0.00
2866	0.30	0.00	0.00	0.00	0.00
2867	0.30	0.00	0.00	0.00	0.00
2868	0.30	0.00	0.00	0.00	0.00
2869	0.30	0.00	0.00	0.00	0.00
2870	0.30	0.00	0.00	0.00	0.00
2871	0.30	0.00	0.00	0.00	0.00
2922	0.30	0.00	0.00	0.00	0.00
2923	0.30	0.00	0.00	0.00	0.00
2924	0.30	0.00	0.00	0.00	0.00
2925	0.30	0.00	0.00	0.00	0.00
2926	0.30	0.00	0.00	0.00	0.00
2927	0.30	0.00	0.00	0.00	0.00
2928	0.30	0.00	0.00	0.00	0.00
2929	0.30	0.00	0.00	0.00	0.00
2930	0.30	0.00	0.00	0.00	0.00
2931	0.30	0.00	0.00	0.00	0.00
2932	0.30	0.00	0.00	0.00	0.00
2933	0.30	0.00	0.00	0.00	0.00
2934	0.30	0.00	0.00	0.00	0.00
2935	0.30	0.00	0.00	0.00	0.00
2936	0.30	0.00	0.00	0.00	0.00
2937	0.30	0.00	0.00	0.00	0.00
2938	0.30	0.00	0.00	0.00	0.00
2939	0.30	0.00	0.00	0.00	0.00
2940	0.30	0.00	0.00	0.00	0.00
2941	0.30	0.00	0.00	0.00	0.00
2942	0.30	0.00	0.00	0.00	0.00
2943	0.30	0.00	0.00	0.00	0.00
2944	0.30	0.00	0.00	0.00	0.00
2945	0.30	0.00	0.00	0.00	0.00
2946	0.30	0.00	0.00	0.00	0.00
2947	0.30	0.00	0.00	0.00	0.00
2998	0.30	0.00	0.00	0.00	0.00
2999	0.30	0.00	0.00	0.00	0.00
3000	0.30	0.00	0.00	0.00	0.00
3001	0.30	0.00	0.00	0.00	0.00
3002	0.30	0.00	0.00	0.00	0.00
3003	0.30	0.00	0.00	0.00	0.00
3004	0.30	0.00	0.00	0.00	0.00
3005	0.30	0.00	0.00	0.00	0.00
3006	0.30	0.00	0.00	0.00	0.00
3007	0.30	0.00	0.00	0.00	0.00
3008	0.30	0.00	0.00	0.00	0.00
3009	0.30	0.00	0.00	0.00	0.00
3010	0.30	0.00	0.00	0.00	0.00
3011	0.30	0.00	0.00	0.00	0.00
3012	0.30	0.00	0.00	0.00	0.00
3013	0.30	0.00	0.00	0.00	0.00
3014	0.30	0.00	0.00	0.00	0.00
3015	0.30	0.00	0.00	0.00	0.00
3016	0.30	0.00	0.00	0.00	0.00
3017	0.30	0.00	0.00	0.00	0.00
3018	0.30	0.00	0.00	0.00	0.00
3019	0.30	0.00	0.00	0.00	0.00
3020	0.30	0.00	0.00	0.00	0.00
3021	0.30	0.00	0.00	0.00	0.00
3022	0.30	0.00	0.00	0.00	0.00
3023	0.30	0.00	0.00	0.00	0.00
3074	0.30	0.00	0.00	0.00	0.00
3075	0.30	0.00	0.00	0.00	0.00
3076	0.30	0.00	0.00	0.00	0.00
3077	0.30	0.00	0.00	0.00	0.00
3078	0.30	0.00	0.00	0.00	0.00
3079	0.30	0.00	0.00	0.00	0.00
3080	0.30	0.00	0.00	0.00	0.00
3081	0.30	0.00	0.00	0.00	0.00
3082	0.30	0.00	0.00	0.00	0.00
3083	0.30	0.00	0.00	0.00	0.00
3084	0.30	0.00	0.00	0.00	0.00
3085	0.30	0.00	0.00	0.00	0.00
3086	0.30	0.00	0.00	0.00	0.00
3087	0.30	0.00	0.00	0.00	0.00
3088	0.30	0.00	0.00	0.00	0.00
3089	0.30	0.00	0.00	0.00	0.00
3090	0.30	0.00	0.00	0.00	0.00
3091	0.30	0.00	0.00	0.00	0.00
3092	0.30	0.00	0.00	0.00	0.00
3093	0.30	0.00	0.00	0.00	0.00
3094	0.30	0.00	0.00	0.00	0.00
3095	0.30	0.00	0.00	0.00	0.00
3096	0.30	0.00	0.00	0.00	0.00
3097	0.30	0.00	0.00	0.00	0.00
3098	0.30	0.00	0.00	0.00	0.00
3099	0.30	0.00	0.00	0.00	0.00
3150	0.30	0.00	0.00	0.00	0.00
3151	0.30	0.00	0.00	0.00	0.00
3152	0.30	0.00	0.00	0.00	0.00
3153	0.30	0.00	0.00	0.00	0.00
3154	0.30	0.00	0.00	0.00	0.00
3155	0.30	0.00	0.00	0.00	0.00
3156	0.30	0.00	0.00	0.00	0.00
3157	0.30	0.00	0.00	0.00	0.00
3158	0.30	0.00	0.00	0.00	0.00
3159	0.30	0.00	0.00	0.00	0.00
3160	0.30	0.00	0.00	0.00	0.00
3161	0.30	0.00	0.00	0.00	0.00
3162	0.30	0.00	0.00	0.00	0.00
3163	0.30	0.00	0.00	0.00	0.00
3164	0.30	0.00	0.00	0.00	0.00
3165	0.30	0.00	0.00	0.00	0.00
3166	0.30	0.00	0.00	0.00	0.00
3167	0.30	0.00	0.00	0.00	0.00
3168	0.30	0.00	0.00	0.00	0.00
3169	0.30	0.00	0.00	0.00	0.00
3170	0.30	0.00	0.00	0.00	0.00
3171	0.30	0.00	0.00	0.00	0.00
3172	0.30	0.00	0.00	0.00	0.00
3173	0.30	0.00	0.00	0.00	0.00
3174	0.30	0.00	0.00	0.00	0.00
3175	0.30	0.00	0.00	0.00	0.00
3226	0.30	0.00	0.00	0.00	0.00
3227	0.30	0.00	0.00	0.00	0.00
3228	0.30	0.00	0.00	0.00	0.00
3229	0.30	0.00	0.00	0.00	0.00
3230	0.30	0.00	0.00	0.00	0.00
3231	0.30	0.00	0.00	0.00	0.00
3232	0.30	0.00	0.00	0.00	0.00
3233	0.30	0.00	0.00	0.00	0.00
3234	0.30	0.00	0.00	0.00	0.00
3235	0.30	0.00	0.00	0.00	0.00
3236	0.30	0.00	0.00	0.00	0.00
3237	0.30	0.00	0.00	0.00	0.00
3238	0.30	0.00	0.00	0.00	0.00

3239	0.30	0.00	0.00	0.00	0.00
3240	0.30	0.00	0.00	0.00	0.00
3241	0.30	0.00	0.00	0.00	0.00
3242	0.30	0.00	0.00	0.00	0.00
3243	0.30	0.00	0.00	0.00	0.00
3244	0.30	0.00	0.00	0.00	0.00
3245	0.30	0.00	0.00	0.00	0.00
3246	0.30	0.00	0.00	0.00	0.00
3247	0.30	0.00	0.00	0.00	0.00
3248	0.30	0.00	0.00	0.00	0.00
3249	0.30	0.00	0.00	0.00	0.00
3250	0.30	0.00	0.00	0.00	0.00
3251	0.30	0.00	0.00	0.00	0.00
3302	0.30	0.00	0.00	0.00	0.00
3303	0.30	0.00	0.00	0.00	0.00
3304	0.30	0.00	0.00	0.00	0.00
3305	0.30	0.00	0.00	0.00	0.00
3306	0.30	0.00	0.00	0.00	0.00
3307	0.30	0.00	0.00	0.00	0.00
3308	0.30	0.00	0.00	0.00	0.00
3309	0.30	0.00	0.00	0.00	0.00
3310	0.30	0.00	0.00	0.00	0.00
3311	0.30	0.00	0.00	0.00	0.00
3312	0.30	0.00	0.00	0.00	0.00
3313	0.30	0.00	0.00	0.00	0.00
3314	0.30	0.00	0.00	0.00	0.00
3315	0.30	0.00	0.00	0.00	0.00
3316	0.30	0.00	0.00	0.00	0.00
3317	0.30	0.00	0.00	0.00	0.00
3318	0.30	0.00	0.00	0.00	0.00
3319	0.30	0.00	0.00	0.00	0.00
3320	0.30	0.00	0.00	0.00	0.00
3321	0.30	0.00	0.00	0.00	0.00
3322	0.30	0.00	0.00	0.00	0.00
3323	0.30	0.00	0.00	0.00	0.00
3324	0.30	0.00	0.00	0.00	0.00
3325	0.30	0.00	0.00	0.00	0.00
3326	0.30	0.00	0.00	0.00	0.00
3327	0.30	0.00	0.00	0.00	0.00
3378	0.30	0.00	0.00	0.00	0.00
3379	0.30	0.00	0.00	0.00	0.00
3380	0.30	0.00	0.00	0.00	0.00
3381	0.30	0.00	0.00	0.00	0.00
3382	0.30	0.00	0.00	0.00	0.00
3383	0.30	0.00	0.00	0.00	0.00
3384	0.30	0.00	0.00	0.00	0.00
3385	0.30	0.00	0.00	0.00	0.00
3386	0.30	0.00	0.00	0.00	0.00
3387	0.30	0.00	0.00	0.00	0.00
3388	0.30	0.00	0.00	0.00	0.00
3389	0.30	0.00	0.00	0.00	0.00
3390	0.30	0.00	0.00	0.00	0.00
3391	0.30	0.00	0.00	0.00	0.00
3392	0.30	0.00	0.00	0.00	0.00
3393	0.30	0.00	0.00	0.00	0.00
3394	0.30	0.00	0.00	0.00	0.00
3395	0.30	0.00	0.00	0.00	0.00
3396	0.30	0.00	0.00	0.00	0.00
3397	0.30	0.00	0.00	0.00	0.00
3398	0.30	0.00	0.00	0.00	0.00
3399	0.30	0.00	0.00	0.00	0.00
3400	0.30	0.00	0.00	0.00	0.00
3401	0.30	0.00	0.00	0.00	0.00
3402	0.30	0.00	0.00	0.00	0.00
3403	0.30	0.00	0.00	0.00	0.00
3454	0.30	0.00	0.00	0.00	0.00
3455	0.30	0.00	0.00	0.00	0.00
3456	0.30	0.00	0.00	0.00	0.00
3457	0.30	0.00	0.00	0.00	0.00
3458	0.30	0.00	0.00	0.00	0.00
3459	0.30	0.00	0.00	0.00	0.00
3460	0.30	0.00	0.00	0.00	0.00
3461	0.30	0.00	0.00	0.00	0.00
3462	0.30	0.00	0.00	0.00	0.00
3463	0.30	0.00	0.00	0.00	0.00
3464	0.30	0.00	0.00	0.00	0.00
3465	0.30	0.00	0.00	0.00	0.00
3466	0.30	0.00	0.00	0.00	0.00
3467	0.30	0.00	0.00	0.00	0.00
3468	0.30	0.00	0.00	0.00	0.00
3469	0.30	0.00	0.00	0.00	0.00
3470	0.30	0.00	0.00	0.00	0.00
3471	0.30	0.00	0.00	0.00	0.00
3472	0.30	0.00	0.00	0.00	0.00
3473	0.30	0.00	0.00	0.00	0.00
3474	0.30	0.00	0.00	0.00	0.00
3475	0.30	0.00	0.00	0.00	0.00
3476	0.30	0.00	0.00	0.00	0.00
3477	0.30	0.00	0.00	0.00	0.00
3478	0.30	0.00	0.00	0.00	0.00
3479	0.30	0.00	0.00	0.00	0.00
3530	0.30	0.00	0.00	0.00	0.00
3531	0.30	0.00	0.00	0.00	0.00
3532	0.30	0.00	0.00	0.00	0.00
3533	0.30	0.00	0.00	0.00	0.00
3534	0.30	0.00	0.00	0.00	0.00
3535	0.30	0.00	0.00	0.00	0.00
3536	0.30	0.00	0.00	0.00	0.00
3537	0.30	0.00	0.00	0.00	0.00
3538	0.30	0.00	0.00	0.00	0.00
3539	0.30	0.00	0.00	0.00	0.00
3540	0.30	0.00	0.00	0.00	0.00
3541	0.30	0.00	0.00	0.00	0.00
3542	0.30	0.00	0.00	0.00	0.00
3543	0.30	0.00	0.00	0.00	0.00
3544	0.30	0.00	0.00	0.00	0.00
3545	0.30	0.00	0.00	0.00	0.00
3546	0.30	0.00	0.00	0.00	0.00
3547	0.30	0.00	0.00	0.00	0.00
3548	0.30	0.00	0.00	0.00	0.00
3549	0.30	0.00	0.00	0.00	0.00
3550	0.30	0.00	0.00	0.00	0.00
3551	0.30	0.00	0.00	0.00	0.00
3552	0.30	0.00	0.00	0.00	0.00
3553	0.30	0.00	0.00	0.00	0.00
3554	0.30	0.00	0.00	0.00	0.00
3555	0.30	0.00	0.00	0.00	0.00
3607	0.30	0.00	0.00	0.00	0.00
3608	0.30	0.00	0.00	0.00	0.00
3609	0.30	0.00	0.00	0.00	0.00
3610	0.30	0.00	0.00	0.00	0.00
3611	0.30	0.00	0.00	0.00	0.00
3612	0.30	0.00	0.00	0.00	0.00
3613	0.30	0.00	0.00	0.00	0.00
3614	0.30	0.00	0.00	0.00	0.00
3615	0.30	0.00	0.00	0.00	0.00
3616	0.30	0.00	0.00	0.00	0.00
3617	0.30	0.00	0.00	0.00	0.00
3618	0.30	0.00	0.00	0.00	0.00
3619	0.30	0.00	0.00	0.00	0.00
3620	0.30	0.00	0.00	0.00	0.00
3621	0.30	0.00	0.00	0.00	0.00
3622	0.30	0.00	0.00	0.00	0.00
3623	0.30	0.00	0.00	0.00	0.00
3624	0.30	0.00	0.00	0.00	0.00
3625	0.30	0.00	0.00	0.00	0.00
3626	0.30	0.00	0.00	0.00	0.00
3627	0.30	0.00	0.00	0.00	0.00
3628	0.30	0.00	0.00	0.00	0.00
3629	0.30	0.00	0.00	0.00	0.00
3630	0.30	0.00	0.00	0.00	0.00
3631	0.30	0.00	0.00	0.00	0.00
3632	0.30	0.00	0.00	0.00	0.00
3684	0.30	0.00	0.00	0.00	0.00
3685	0.30	0.00	0.00	0.00	0.00
3686	0.30	0.00	0.00	0.00	0.00
3687	0.30	0.00	0.00	0.00	0.00
3688	0.30	0.00	0.00	0.00	0.00
3689	0.30	0.00	0.00	0.00	0.00
3690	0.30	0.00	0.00	0.00	0.00
3691	0.30	0.00	0.00	0.00	0.00
3692	0.30	0.00	0.00	0.00	0.00
3693	0.30	0.00	0.00	0.00	0.00
3694	0.30	0.00	0.00	0.00	0.00
3695	0.30	0.00	0.00	0.00	0.00
3696	0.30	0.00	0.00	0.00	0.00
3697	0.30	0.00	0.00	0.00	0.00
3698	0.30	0.00	0.00	0.00	0.00
3699	0.30	0.00	0.00	0.00	0.00
3700	0.30	0.00	0.00	0.00	0.00
3701	0.30	0.00	0.00	0.00	0.00
3702	0.30	0.00	0.00	0.00	0.00
3703	0.30	0.00	0.00	0.00	0.00
3704	0.30	0.00	0.00	0.00	0.00
3705	0.30	0.00	0.00	0.00	0.00
3706	0.30	0.00	0.00	0.00	0.00
3707	0.30	0.00	0.00	0.00	0.00
3708	0.30	0.00	0.00	0.00	0.00
3709	0.30	0.00	0.00	0.00	0.00
3761	0.30	0.00	0.00	0.00	0.00
3762	0.30	0.00	0.00	0.00	0.00
3763	0.30	0.00	0.00	0.00	0.00
3764	0.30	0.00	0.00	0.00	0.00
3765	0.30	0.00	0.00	0.00	0.00
3766	0.30	0.00	0.00	0.00	0.00
3767	0.30	0.00	0.00	0.00	0.00
3768	0.30	0.00	0.00	0.00	0.00
3769	0.30	0.00	0.00	0.00	0.00
3770	0.30	0.00	0.00	0.00	0.00
3771	0.30	0.00	0.00	0.00	0.00
3772	0.30	0.00	0.00	0.00	0.00
3773	0.30	0.00	0.00	0.00	0.00
3774	0.30	0.00	0.00	0.00	0.00
3775	0.30	0.00	0.00	0.00	0.00
3776	0.30	0.00	0.00	0.00	0.00
3777	0.30	0.00	0.00	0.00	0.00
3778	0.30	0.00	0.00	0.00	0.00
3779	0.30	0.00	0.00	0.00	0.00
3780	0.30	0.00	0.00	0.00	0.00
3781	0.30	0.00	0.00	0.00	0.00

3782	0.30	0.00	0.00	0.00	0.00
3783	0.30	0.00	0.00	0.00	0.00
3784	0.30	0.00	0.00	0.00	0.00
3785	0.30	0.00	0.00	0.00	0.00
3786	0.30	0.00	0.00	0.00	0.00
3838	0.30	0.00	0.00	0.00	0.00
3839	0.30	0.00	0.00	0.00	0.00
3840	0.30	0.00	0.00	0.00	0.00
3841	0.30	0.00	0.00	0.00	0.00
3842	0.30	0.00	0.00	0.00	0.00
3843	0.30	0.00	0.00	0.00	0.00
3844	0.30	0.00	0.00	0.00	0.00
3845	0.30	0.00	0.00	0.00	0.00
3846	0.30	0.00	0.00	0.00	0.00
3847	0.30	0.00	0.00	0.00	0.00
3848	0.30	0.00	0.00	0.00	0.00
3849	0.30	0.00	0.00	0.00	0.00
3850	0.30	0.00	0.00	0.00	0.00
3851	0.30	0.00	0.00	0.00	0.00
3852	0.30	0.00	0.00	0.00	0.00
3853	0.30	0.00	0.00	0.00	0.00
3854	0.30	0.00	0.00	0.00	0.00
3855	0.30	0.00	0.00	0.00	0.00
3856	0.30	0.00	0.00	0.00	0.00
3857	0.30	0.00	0.00	0.00	0.00
3858	0.30	0.00	0.00	0.00	0.00
3859	0.30	0.00	0.00	0.00	0.00
3860	0.30	0.00	0.00	0.00	0.00
3861	0.30	0.00	0.00	0.00	0.00
3862	0.30	0.00	0.00	0.00	0.00
3863	0.30	0.00	0.00	0.00	0.00
3915	0.30	0.00	0.00	0.00	0.00
3916	0.30	0.00	0.00	0.00	0.00
3917	0.30	0.00	0.00	0.00	0.00
3918	0.30	0.00	0.00	0.00	0.00
3919	0.30	0.00	0.00	0.00	0.00
3920	0.30	0.00	0.00	0.00	0.00
3921	0.30	0.00	0.00	0.00	0.00
3922	0.30	0.00	0.00	0.00	0.00
3923	0.30	0.00	0.00	0.00	0.00
3924	0.30	0.00	0.00	0.00	0.00
3925	0.30	0.00	0.00	0.00	0.00
3926	0.30	0.00	0.00	0.00	0.00
3927	0.30	0.00	0.00	0.00	0.00
3928	0.30	0.00	0.00	0.00	0.00
3929	0.30	0.00	0.00	0.00	0.00
3930	0.30	0.00	0.00	0.00	0.00
3931	0.30	0.00	0.00	0.00	0.00
3932	0.30	0.00	0.00	0.00	0.00
3933	0.30	0.00	0.00	0.00	0.00
3934	0.30	0.00	0.00	0.00	0.00
3935	0.30	0.00	0.00	0.00	0.00
3936	0.30	0.00	0.00	0.00	0.00
3937	0.30	0.00	0.00	0.00	0.00
3938	0.30	0.00	0.00	0.00	0.00
3939	0.30	0.00	0.00	0.00	0.00
3940	0.30	0.00	0.00	0.00	0.00
3992	0.30	0.00	0.00	0.00	0.00
3993	0.30	0.00	0.00	0.00	0.00
3994	0.30	0.00	0.00	0.00	0.00
3995	0.30	0.00	0.00	0.00	0.00
3996	0.30	0.00	0.00	0.00	0.00
3997	0.30	0.00	0.00	0.00	0.00
3998	0.30	0.00	0.00	0.00	0.00
3999	0.30	0.00	0.00	0.00	0.00
4000	0.30	0.00	0.00	0.00	0.00
4001	0.30	0.00	0.00	0.00	0.00
4002	0.30	0.00	0.00	0.00	0.00
4003	0.30	0.00	0.00	0.00	0.00
4004	0.30	0.00	0.00	0.00	0.00
4005	0.30	0.00	0.00	0.00	0.00
4006	0.30	0.00	0.00	0.00	0.00
4007	0.30	0.00	0.00	0.00	0.00
4008	0.30	0.00	0.00	0.00	0.00
4009	0.30	0.00	0.00	0.00	0.00
4010	0.30	0.00	0.00	0.00	0.00
4011	0.30	0.00	0.00	0.00	0.00
4012	0.30	0.00	0.00	0.00	0.00
4013	0.30	0.00	0.00	0.00	0.00
4014	0.30	0.00	0.00	0.00	0.00
4015	0.30	0.00	0.00	0.00	0.00
4016	0.30	0.00	0.00	0.00	0.00
4017	0.30	0.00	0.00	0.00	0.00
4069	0.30	0.00	0.00	0.00	0.00
4070	0.30	0.00	0.00	0.00	0.00
4071	0.30	0.00	0.00	0.00	0.00
4072	0.30	0.00	0.00	0.00	0.00
4073	0.30	0.00	0.00	0.00	0.00
4074	0.30	0.00	0.00	0.00	0.00
4075	0.30	0.00	0.00	0.00	0.00
4076	0.30	0.00	0.00	0.00	0.00
4077	0.30	0.00	0.00	0.00	0.00
4078	0.30	0.00	0.00	0.00	0.00
4079	0.30	0.00	0.00	0.00	0.00
4080	0.30	0.00	0.00	0.00	0.00
4081	0.30	0.00	0.00	0.00	0.00
4082	0.30	0.00	0.00	0.00	0.00
4083	0.30	0.00	0.00	0.00	0.00
4084	0.30	0.00	0.00	0.00	0.00
4085	0.30	0.00	0.00	0.00	0.00
4086	0.30	0.00	0.00	0.00	0.00
4087	0.30	0.00	0.00	0.00	0.00
4088	0.30	0.00	0.00	0.00	0.00
4089	0.30	0.00	0.00	0.00	0.00
4090	0.30	0.00	0.00	0.00	0.00
4091	0.30	0.00	0.00	0.00	0.00
4092	0.30	0.00	0.00	0.00	0.00
4093	0.30	0.00	0.00	0.00	0.00
4094	0.30	0.00	0.00	0.00	0.00
12796	0.30	0.00	0.00	0.00	0.00
12797	0.30	0.00	0.00	0.00	0.00
12798	0.30	0.00	0.00	0.00	0.00
12799	0.30	0.00	0.00	0.00	0.00
12800	0.30	0.00	0.00	0.00	0.00
12801	0.30	0.00	0.00	0.00	0.00
12887	0.30	0.00	0.00	0.00	0.00
12888	0.30	0.00	0.00	0.00	0.00
12889	0.30	0.00	0.00	0.00	0.00
12890	0.30	0.00	0.00	0.00	0.00
12891	0.30	0.00	0.00	0.00	0.00
12892	0.30	0.00	0.00	0.00	0.00
12976	0.30	0.00	0.00	0.00	0.00
12977	0.30	0.00	0.00	0.00	0.00
12978	0.30	0.00	0.00	0.00	0.00
12979	0.30	0.00	0.00	0.00	0.00
12980	0.30	0.00	0.00	0.00	0.00
12981	0.30	0.00	0.00	0.00	0.00
13064	0.30	0.00	0.00	0.00	0.00
13065	0.30	0.00	0.00	0.00	0.00
13066	0.30	0.00	0.00	0.00	0.00
13067	0.30	0.00	0.00	0.00	0.00
13068	0.30	0.00	0.00	0.00	0.00
13069	0.30	0.00	0.00	0.00	0.00
13150	0.30	0.00	0.00	0.00	0.00
13151	0.30	0.00	0.00	0.00	0.00
13152	0.30	0.00	0.00	0.00	0.00
13153	0.30	0.00	0.00	0.00	0.00
13154	0.30	0.00	0.00	0.00	0.00
13155	0.30	0.00	0.00	0.00	0.00
13234	0.30	0.00	0.00	0.00	0.00
13235	0.30	0.00	0.00	0.00	0.00
13236	0.30	0.00	0.00	0.00	0.00
13237	0.30	0.00	0.00	0.00	0.00
13238	0.30	0.00	0.00	0.00	0.00
13239	0.30	0.00	0.00	0.00	0.00
13316	0.30	0.00	0.00	0.00	0.00
13317	0.30	0.00	0.00	0.00	0.00
13318	0.30	0.00	0.00	0.00	0.00
13319	0.30	0.00	0.00	0.00	0.00
13320	0.30	0.00	0.00	0.00	0.00
13321	0.30	0.00	0.00	0.00	0.00
13395	0.30	0.00	0.00	0.00	0.00
13396	0.30	0.00	0.00	0.00	0.00
13397	0.30	0.00	0.00	0.00	0.00
13398	0.30	0.00	0.00	0.00	0.00
13399	0.30	0.00	0.00	0.00	0.00
13400	0.30	0.00	0.00	0.00	0.00
1143	0.20	0.00	0.00	0.00	0.00
1144	0.20	0.00	0.00	0.00	0.00
1145	0.20	0.00	0.00	0.00	0.00
1146	0.20	0.00	0.00	0.00	0.00
1147	0.20	0.00	0.00	0.00	0.00
1209	0.20	0.00	0.00	0.00	0.00
1210	0.20	0.00	0.00	0.00	0.00
1211	0.20	0.00	0.00	0.00	0.00
1212	0.20	0.00	0.00	0.00	0.00
1213	0.20	0.00	0.00	0.00	0.00
1214	0.20	0.00	0.00	0.00	0.00
1276	0.20	0.00	0.00	0.00	0.00
1277	0.20	0.00	0.00	0.00	0.00
1278	0.20	0.00	0.00	0.00	0.00
1279	0.20	0.00	0.00	0.00	0.00
1280	0.20	0.00	0.00	0.00	0.00
1281	0.20	0.00	0.00	0.00	0.00
1282	0.20	0.00	0.00	0.00	0.00
1343	0.20	0.00	0.00	0.00	0.00
1344	0.20	0.00	0.00	0.00	0.00
1345	0.20	0.00	0.00	0.00	0.00
1346	0.20	0.00	0.00	0.00	0.00
1347	0.20	0.00	0.00	0.00	0.00
1348	0.20	0.00	0.00	0.00	0.00
1349	0.20	0.00	0.00	0.00	0.00
1350	0.20	0.00	0.00	0.00	0.00
1411	0.20	0.00	0.00	0.00	0.00
1412	0.20	0.00	0.00	0.00	0.00
1413	0.20	0.00	0.00	0.00	0.00
1414	0.20	0.00	0.00	0.00	0.00
1415	0.20	0.00	0.00	0.00	0.00
1416	0.20	0.00	0.00	0.00	0.00
1417	0.20	0.00	0.00	0.00	0.00

1418	0.20	0.00	0.00	0.00	0.00
1419	0.20	0.00	0.00	0.00	0.00
1480	0.20	0.00	0.00	0.00	0.00
1481	0.20	0.00	0.00	0.00	0.00
1482	0.20	0.00	0.00	0.00	0.00
1483	0.20	0.00	0.00	0.00	0.00
1484	0.20	0.00	0.00	0.00	0.00
1485	0.20	0.00	0.00	0.00	0.00
1486	0.20	0.00	0.00	0.00	0.00
1487	0.20	0.00	0.00	0.00	0.00
1488	0.20	0.00	0.00	0.00	0.00
1489	0.20	0.00	0.00	0.00	0.00
1550	0.20	0.00	0.00	0.00	0.00
1551	0.20	0.00	0.00	0.00	0.00
1552	0.20	0.00	0.00	0.00	0.00
1553	0.20	0.00	0.00	0.00	0.00
1554	0.20	0.00	0.00	0.00	0.00
1620	0.20	0.00	0.00	0.00	0.00
1621	0.20	0.00	0.00	0.00	0.00
1622	0.20	0.00	0.00	0.00	0.00
1623	0.20	0.00	0.00	0.00	0.00
1624	0.20	0.00	0.00	0.00	0.00
1625	0.20	0.00	0.00	0.00	0.00
1691	0.20	0.00	0.00	0.00	0.00
1692	0.20	0.00	0.00	0.00	0.00
1693	0.20	0.00	0.00	0.00	0.00
1694	0.20	0.00	0.00	0.00	0.00
1695	0.20	0.00	0.00	0.00	0.00
1696	0.20	0.00	0.00	0.00	0.00
1697	0.20	0.00	0.00	0.00	0.00
1764	0.20	0.00	0.00	0.00	0.00
1765	0.20	0.00	0.00	0.00	0.00
1766	0.20	0.00	0.00	0.00	0.00
1767	0.20	0.00	0.00	0.00	0.00
1768	0.20	0.00	0.00	0.00	0.00
1769	0.20	0.00	0.00	0.00	0.00
1770	0.20	0.00	0.00	0.00	0.00
1837	0.20	0.00	0.00	0.00	0.00
1838	0.20	0.00	0.00	0.00	0.00
1839	0.20	0.00	0.00	0.00	0.00
1840	0.20	0.00	0.00	0.00	0.00
1841	0.20	0.00	0.00	0.00	0.00
1842	0.20	0.00	0.00	0.00	0.00
1843	0.20	0.00	0.00	0.00	0.00
1910	0.20	0.00	0.00	0.00	0.00
1911	0.20	0.00	0.00	0.00	0.00
1912	0.20	0.00	0.00	0.00	0.00
1913	0.20	0.00	0.00	0.00	0.00
1914	0.20	0.00	0.00	0.00	0.00
1915	0.20	0.00	0.00	0.00	0.00
1916	0.20	0.00	0.00	0.00	0.00
1984	0.20	0.00	0.00	0.00	0.00
1985	0.20	0.00	0.00	0.00	0.00
1986	0.20	0.00	0.00	0.00	0.00
1987	0.20	0.00	0.00	0.00	0.00
1988	0.20	0.00	0.00	0.00	0.00
1989	0.20	0.00	0.00	0.00	0.00
1990	0.20	0.00	0.00	0.00	0.00
2060	0.20	0.00	0.00	0.00	0.00
2061	0.20	0.00	0.00	0.00	0.00
2062	0.20	0.00	0.00	0.00	0.00
2063	0.20	0.00	0.00	0.00	0.00
2064	0.20	0.00	0.00	0.00	0.00
2065	0.20	0.00	0.00	0.00	0.00
2066	0.20	0.00	0.00	0.00	0.00
2136	0.20	0.00	0.00	0.00	0.00
2137	0.20	0.00	0.00	0.00	0.00
2138	0.20	0.00	0.00	0.00	0.00
2139	0.20	0.00	0.00	0.00	0.00
2140	0.20	0.00	0.00	0.00	0.00
2141	0.20	0.00	0.00	0.00	0.00
2142	0.20	0.00	0.00	0.00	0.00
2212	0.20	0.00	0.00	0.00	0.00
2213	0.20	0.00	0.00	0.00	0.00
2214	0.20	0.00	0.00	0.00	0.00
2215	0.20	0.00	0.00	0.00	0.00
2216	0.20	0.00	0.00	0.00	0.00
2217	0.20	0.00	0.00	0.00	0.00
2218	0.20	0.00	0.00	0.00	0.00
2288	0.20	0.00	0.00	0.00	0.00
2289	0.20	0.00	0.00	0.00	0.00
2290	0.20	0.00	0.00	0.00	0.00
2291	0.20	0.00	0.00	0.00	0.00
2292	0.20	0.00	0.00	0.00	0.00
2293	0.20	0.00	0.00	0.00	0.00
2294	0.20	0.00	0.00	0.00	0.00
2295	0.20	0.00	0.00	0.00	0.00
2296	0.20	0.00	0.00	0.00	0.00
2297	0.20	0.00	0.00	0.00	0.00
2298	0.20	0.00	0.00	0.00	0.00
2299	0.20	0.00	0.00	0.00	0.00
2300	0.20	0.00	0.00	0.00	0.00
2301	0.20	0.00	0.00	0.00	0.00
2302	0.20	0.00	0.00	0.00	0.00
2303	0.20	0.00	0.00	0.00	0.00
2304	0.20	0.00	0.00	0.00	0.00
2305	0.20	0.00	0.00	0.00	0.00
2306	0.20	0.00	0.00	0.00	0.00
2307	0.20	0.00	0.00	0.00	0.00
2364	0.20	0.00	0.00	0.00	0.00
2365	0.20	0.00	0.00	0.00	0.00
2366	0.20	0.00	0.00	0.00	0.00
2367	0.20	0.00	0.00	0.00	0.00
2368	0.20	0.00	0.00	0.00	0.00
2369	0.20	0.00	0.00	0.00	0.00
2370	0.20	0.00	0.00	0.00	0.00
2371	0.20	0.00	0.00	0.00	0.00
2372	0.20	0.00	0.00	0.00	0.00
2373	0.20	0.00	0.00	0.00	0.00
2374	0.20	0.00	0.00	0.00	0.00
2375	0.20	0.00	0.00	0.00	0.00
2376	0.20	0.00	0.00	0.00	0.00
2377	0.20	0.00	0.00	0.00	0.00
2378	0.20	0.00	0.00	0.00	0.00
2379	0.20	0.00	0.00	0.00	0.00
2380	0.20	0.00	0.00	0.00	0.00
2381	0.20	0.00	0.00	0.00	0.00
2382	0.20	0.00	0.00	0.00	0.00
2383	0.20	0.00	0.00	0.00	0.00
2440	0.20	0.00	0.00	0.00	0.00
2441	0.20	0.00	0.00	0.00	0.00
2442	0.20	0.00	0.00	0.00	0.00
2443	0.20	0.00	0.00	0.00	0.00
2444	0.20	0.00	0.00	0.00	0.00
2445	0.20	0.00	0.00	0.00	0.00
2446	0.20	0.00	0.00	0.00	0.00
2447	0.20	0.00	0.00	0.00	0.00
2448	0.20	0.00	0.00	0.00	0.00
2449	0.20	0.00	0.00	0.00	0.00
2450	0.20	0.00	0.00	0.00	0.00
2451	0.20	0.00	0.00	0.00	0.00
2452	0.20	0.00	0.00	0.00	0.00
2453	0.20	0.00	0.00	0.00	0.00
2454	0.20	0.00	0.00	0.00	0.00
2455	0.20	0.00	0.00	0.00	0.00
2456	0.20	0.00	0.00	0.00	0.00
2457	0.20	0.00	0.00	0.00	0.00
2458	0.20	0.00	0.00	0.00	0.00
2459	0.20	0.00	0.00	0.00	0.00
2516	0.20	0.00	0.00	0.00	0.00
2517	0.20	0.00	0.00	0.00	0.00
2518	0.20	0.00	0.00	0.00	0.00
2519	0.20	0.00	0.00	0.00	0.00
2520	0.20	0.00	0.00	0.00	0.00
2521	0.20	0.00	0.00	0.00	0.00
2522	0.20	0.00	0.00	0.00	0.00
2523	0.20	0.00	0.00	0.00	0.00
2524	0.20	0.00	0.00	0.00	0.00
2525	0.20	0.00	0.00	0.00	0.00
2526	0.20	0.00	0.00	0.00	0.00
2527	0.20	0.00	0.00	0.00	0.00
2528	0.20	0.00	0.00	0.00	0.00
2529	0.20	0.00	0.00	0.00	0.00
2530	0.20	0.00	0.00	0.00	0.00
2531	0.20	0.00	0.00	0.00	0.00
2532	0.20	0.00	0.00	0.00	0.00
2533	0.20	0.00	0.00	0.00	0.00
2534	0.20	0.00	0.00	0.00	0.00
2535	0.20	0.00	0.00	0.00	0.00
2592	0.20	0.00	0.00	0.00	0.00
2593	0.20	0.00	0.00	0.00	0.00
2594	0.20	0.00	0.00	0.00	0.00
2595	0.20	0.00	0.00	0.00	0.00
2596	0.20	0.00	0.00	0.00	0.00
2597	0.20	0.00	0.00	0.00	0.00
2598	0.20	0.00	0.00	0.00	0.00
2599	0.20	0.00	0.00	0.00	0.00
2600	0.20	0.00	0.00	0.00	0.00
2601	0.20	0.00	0.00	0.00	0.00
2602	0.20	0.00	0.00	0.00	0.00
2603	0.20	0.00	0.00	0.00	0.00
2604	0.20	0.00	0.00	0.00	0.00
2605	0.20	0.00	0.00	0.00	0.00
2606	0.20	0.00	0.00	0.00	0.00
2607	0.20	0.00	0.00	0.00	0.00
2608	0.20	0.00	0.00	0.00	0.00
2668	0.20	0.00	0.00	0.00	0.00
2669	0.20	0.00	0.00	0.00	0.00
2670	0.20	0.00	0.00	0.00	0.00
2671	0.20	0.00	0.00	0.00	0.00
2672	0.20	0.00	0.00	0.00	0.00
2673	0.20	0.00	0.00	0.00	0.00
2674	0.20	0.00	0.00	0.00	0.00
2675	0.20	0.00	0.00	0.00	0.00
2676	0.20	0.00	0.00	0.00	0.00
2677	0.20	0.00	0.00	0.00	0.00
2678	0.20	0.00	0.00	0.00	0.00
2679	0.20	0.00	0.00	0.00	0.00
2680	0.20	0.00	0.00	0.00	0.00
2681	0.20	0.00	0.00	0.00	0.00

2682	0.20	0.00	0.00	0.00	0.00
2683	0.20	0.00	0.00	0.00	0.00
2684	0.20	0.00	0.00	0.00	0.00
2744	0.20	0.00	0.00	0.00	0.00
2745	0.20	0.00	0.00	0.00	0.00
2746	0.20	0.00	0.00	0.00	0.00
2747	0.20	0.00	0.00	0.00	0.00
2748	0.20	0.00	0.00	0.00	0.00
2749	0.20	0.00	0.00	0.00	0.00
2750	0.20	0.00	0.00	0.00	0.00
2751	0.20	0.00	0.00	0.00	0.00
2752	0.20	0.00	0.00	0.00	0.00
2753	0.20	0.00	0.00	0.00	0.00
2754	0.20	0.00	0.00	0.00	0.00
2755	0.20	0.00	0.00	0.00	0.00
2756	0.20	0.00	0.00	0.00	0.00
2757	0.20	0.00	0.00	0.00	0.00
2758	0.20	0.00	0.00	0.00	0.00
2759	0.20	0.00	0.00	0.00	0.00
2760	0.20	0.00	0.00	0.00	0.00
2820	0.20	0.00	0.00	0.00	0.00
2821	0.20	0.00	0.00	0.00	0.00
2822	0.20	0.00	0.00	0.00	0.00
2823	0.20	0.00	0.00	0.00	0.00
2824	0.20	0.00	0.00	0.00	0.00
2825	0.20	0.00	0.00	0.00	0.00
2826	0.20	0.00	0.00	0.00	0.00
2827	0.20	0.00	0.00	0.00	0.00
2828	0.20	0.00	0.00	0.00	0.00
2829	0.20	0.00	0.00	0.00	0.00
2830	0.20	0.00	0.00	0.00	0.00
2831	0.20	0.00	0.00	0.00	0.00
2832	0.20	0.00	0.00	0.00	0.00
2833	0.20	0.00	0.00	0.00	0.00
2834	0.20	0.00	0.00	0.00	0.00
2835	0.20	0.00	0.00	0.00	0.00
2836	0.20	0.00	0.00	0.00	0.00
2896	0.20	0.00	0.00	0.00	0.00
2897	0.20	0.00	0.00	0.00	0.00
2898	0.20	0.00	0.00	0.00	0.00
2899	0.20	0.00	0.00	0.00	0.00
2900	0.20	0.00	0.00	0.00	0.00
2901	0.20	0.00	0.00	0.00	0.00
2902	0.20	0.00	0.00	0.00	0.00
2903	0.20	0.00	0.00	0.00	0.00
2904	0.20	0.00	0.00	0.00	0.00
2905	0.20	0.00	0.00	0.00	0.00
2906	0.20	0.00	0.00	0.00	0.00
2907	0.20	0.00	0.00	0.00	0.00
2908	0.20	0.00	0.00	0.00	0.00
2909	0.20	0.00	0.00	0.00	0.00
2910	0.20	0.00	0.00	0.00	0.00
2911	0.20	0.00	0.00	0.00	0.00
2912	0.20	0.00	0.00	0.00	0.00
2972	0.20	0.00	0.00	0.00	0.00
2973	0.20	0.00	0.00	0.00	0.00
2974	0.20	0.00	0.00	0.00	0.00
2975	0.20	0.00	0.00	0.00	0.00
2976	0.20	0.00	0.00	0.00	0.00
2977	0.20	0.00	0.00	0.00	0.00
2978	0.20	0.00	0.00	0.00	0.00
2979	0.20	0.00	0.00	0.00	0.00
2980	0.20	0.00	0.00	0.00	0.00
2981	0.20	0.00	0.00	0.00	0.00
2982	0.20	0.00	0.00	0.00	0.00
2983	0.20	0.00	0.00	0.00	0.00
2984	0.20	0.00	0.00	0.00	0.00
2985	0.20	0.00	0.00	0.00	0.00
2986	0.20	0.00	0.00	0.00	0.00
2987	0.20	0.00	0.00	0.00	0.00
2988	0.20	0.00	0.00	0.00	0.00
3048	0.20	0.00	0.00	0.00	0.00
3049	0.20	0.00	0.00	0.00	0.00
3050	0.20	0.00	0.00	0.00	0.00
3051	0.20	0.00	0.00	0.00	0.00
3052	0.20	0.00	0.00	0.00	0.00
3053	0.20	0.00	0.00	0.00	0.00
3054	0.20	0.00	0.00	0.00	0.00
3055	0.20	0.00	0.00	0.00	0.00
3056	0.20	0.00	0.00	0.00	0.00
3057	0.20	0.00	0.00	0.00	0.00
3100	0.20	0.00	0.00	0.00	0.00
3101	0.20	0.00	0.00	0.00	0.00
3102	0.20	0.00	0.00	0.00	0.00
3103	0.20	0.00	0.00	0.00	0.00
3104	0.20	0.00	0.00	0.00	0.00
3105	0.20	0.00	0.00	0.00	0.00
3106	0.20	0.00	0.00	0.00	0.00
3107	0.20	0.00	0.00	0.00	0.00
3108	0.20	0.00	0.00	0.00	0.00
3109	0.20	0.00	0.00	0.00	0.00
3110	0.20	0.00	0.00	0.00	0.00
3111	0.20	0.00	0.00	0.00	0.00
3112	0.20	0.00	0.00	0.00	0.00
3113	0.20	0.00	0.00	0.00	0.00
3114	0.20	0.00	0.00	0.00	0.00
3115	0.20	0.00	0.00	0.00	0.00
3116	0.20	0.00	0.00	0.00	0.00
3117	0.20	0.00	0.00	0.00	0.00
3118	0.20	0.00	0.00	0.00	0.00
3119	0.20	0.00	0.00	0.00	0.00
3120	0.20	0.00	0.00	0.00	0.00
3121	0.20	0.00	0.00	0.00	0.00
3122	0.20	0.00	0.00	0.00	0.00
3123	0.20	0.00	0.00	0.00	0.00
3124	0.20	0.00	0.00	0.00	0.00
3125	0.20	0.00	0.00	0.00	0.00
3126	0.20	0.00	0.00	0.00	0.00
3127	0.20	0.00	0.00	0.00	0.00
3128	0.20	0.00	0.00	0.00	0.00
3129	0.20	0.00	0.00	0.00	0.00
3130	0.20	0.00	0.00	0.00	0.00
3131	0.20	0.00	0.00	0.00	0.00
3132	0.20	0.00	0.00	0.00	0.00
3133	0.20	0.00	0.00	0.00	0.00
3176	0.20	0.00	0.00	0.00	0.00
3177	0.20	0.00	0.00	0.00	0.00
3178	0.20	0.00	0.00	0.00	0.00
3179	0.20	0.00	0.00	0.00	0.00
3180	0.20	0.00	0.00	0.00	0.00
3181	0.20	0.00	0.00	0.00	0.00
3182	0.20	0.00	0.00	0.00	0.00
3183	0.20	0.00	0.00	0.00	0.00
3184	0.20	0.00	0.00	0.00	0.00
3185	0.20	0.00	0.00	0.00	0.00
3186	0.20	0.00	0.00	0.00	0.00
3187	0.20	0.00	0.00	0.00	0.00
3188	0.20	0.00	0.00	0.00	0.00
3189	0.20	0.00	0.00	0.00	0.00
3190	0.20	0.00	0.00	0.00	0.00
3191	0.20	0.00	0.00	0.00	0.00
3192	0.20	0.00	0.00	0.00	0.00
3193	0.20	0.00	0.00	0.00	0.00
3194	0.20	0.00	0.00	0.00	0.00
3195	0.20	0.00	0.00	0.00	0.00
3196	0.20	0.00	0.00	0.00	0.00
3197	0.20	0.00	0.00	0.00	0.00
3198	0.20	0.00	0.00	0.00	0.00
3199	0.20	0.00	0.00	0.00	0.00
3200	0.20	0.00	0.00	0.00	0.00
3201	0.20	0.00	0.00	0.00	0.00
3202	0.20	0.00	0.00	0.00	0.00
3203	0.20	0.00	0.00	0.00	0.00
3204	0.20	0.00	0.00	0.00	0.00
3205	0.20	0.00	0.00	0.00	0.00
3206	0.20	0.00	0.00	0.00	0.00
3207	0.20	0.00	0.00	0.00	0.00
3208	0.20	0.00	0.00	0.00	0.00
3209	0.20	0.00	0.00	0.00	0.00
3252	0.20	0.00	0.00	0.00	0.00
3253	0.20	0.00	0.00	0.00	0.00
3254	0.20	0.00	0.00	0.00	0.00
3255	0.20	0.00	0.00	0.00	0.00
3256	0.20	0.00	0.00	0.00	0.00
3257	0.20	0.00	0.00	0.00	0.00
3258	0.20	0.00	0.00	0.00	0.00
3259	0.20	0.00	0.00	0.00	0.00
3260	0.20	0.00	0.00	0.00	0.00
3261	0.20	0.00	0.00	0.00	0.00
3262	0.20	0.00	0.00	0.00	0.00
3263	0.20	0.00	0.00	0.00	0.00
3264	0.20	0.00	0.00	0.00	0.00
3265	0.20	0.00	0.00	0.00	0.00
3266	0.20	0.00	0.00	0.00	0.00
3267	0.20	0.00	0.00	0.00	0.00
3268	0.20	0.00	0.00	0.00	0.00
3269	0.20	0.00	0.00	0.00	0.00
3270	0.20	0.00	0.00	0.00	0.00
3271	0.20	0.00	0.00	0.00	0.00
3272	0.20	0.00	0.00	0.00	0.00
3273	0.20	0.00	0.00	0.00	0.00
3274	0.20	0.00	0.00	0.00	0.00
3275	0.20	0.00	0.00	0.00	0.00
3276	0.20	0.00	0.00	0.00	0.00
3277	0.20	0.00	0.00	0.00	0.00
3278	0.20	0.00	0.00	0.00	0.00
3279	0.20	0.00	0.00	0.00	0.00
3280	0.20	0.00	0.00	0.00	0.00
3281	0.20	0.00	0.00	0.00	0.00
3282	0.20	0.00	0.00	0.00	0.00
3283	0.20	0.00	0.00	0.00	0.00
3284	0.20	0.00	0.00	0.00	0.00
3285	0.20	0.00	0.00	0.00	0.00
3297	0.20	0.00	0.00	0.00	0.00
3298	0.20	0.00	0.00	0.00	0.00
3299	0.20	0.00	0.00	0.00	0.00
3300	0.20	0.00	0.00	0.00	0.00
3301	0.20	0.00	0.00	0.00	0.00
3302	0.20	0.00	0.00	0.00	0.00
3328	0.20	0.00	0.00	0.00	0.00

3329	0.20	0.00	0.00	0.00	0.00
3330	0.20	0.00	0.00	0.00	0.00
3331	0.20	0.00	0.00	0.00	0.00
3332	0.20	0.00	0.00	0.00	0.00
3333	0.20	0.00	0.00	0.00	0.00
3334	0.20	0.00	0.00	0.00	0.00
3335	0.20	0.00	0.00	0.00	0.00
3336	0.20	0.00	0.00	0.00	0.00
3337	0.20	0.00	0.00	0.00	0.00
3338	0.20	0.00	0.00	0.00	0.00
3339	0.20	0.00	0.00	0.00	0.00
3340	0.20	0.00	0.00	0.00	0.00
3341	0.20	0.00	0.00	0.00	0.00
3342	0.20	0.00	0.00	0.00	0.00
3343	0.20	0.00	0.00	0.00	0.00
3344	0.20	0.00	0.00	0.00	0.00
3345	0.20	0.00	0.00	0.00	0.00
3346	0.20	0.00	0.00	0.00	0.00
3347	0.20	0.00	0.00	0.00	0.00
3348	0.20	0.00	0.00	0.00	0.00
3349	0.20	0.00	0.00	0.00	0.00
3350	0.20	0.00	0.00	0.00	0.00
3351	0.20	0.00	0.00	0.00	0.00
3352	0.20	0.00	0.00	0.00	0.00
3353	0.20	0.00	0.00	0.00	0.00
3354	0.20	0.00	0.00	0.00	0.00
3355	0.20	0.00	0.00	0.00	0.00
3356	0.20	0.00	0.00	0.00	0.00
3357	0.20	0.00	0.00	0.00	0.00
3358	0.20	0.00	0.00	0.00	0.00
3359	0.20	0.00	0.00	0.00	0.00
3360	0.20	0.00	0.00	0.00	0.00
3361	0.20	0.00	0.00	0.00	0.00
3373	0.20	0.00	0.00	0.00	0.00
3374	0.20	0.00	0.00	0.00	0.00
3375	0.20	0.00	0.00	0.00	0.00
3376	0.20	0.00	0.00	0.00	0.00
3377	0.20	0.00	0.00	0.00	0.00
3378	0.20	0.00	0.00	0.00	0.00
3404	0.20	0.00	0.00	0.00	0.00
3405	0.20	0.00	0.00	0.00	0.00
3406	0.20	0.00	0.00	0.00	0.00
3407	0.20	0.00	0.00	0.00	0.00
3408	0.20	0.00	0.00	0.00	0.00
3409	0.20	0.00	0.00	0.00	0.00
3410	0.20	0.00	0.00	0.00	0.00
3411	0.20	0.00	0.00	0.00	0.00
3412	0.20	0.00	0.00	0.00	0.00
3413	0.20	0.00	0.00	0.00	0.00
3414	0.20	0.00	0.00	0.00	0.00
3415	0.20	0.00	0.00	0.00	0.00
3416	0.20	0.00	0.00	0.00	0.00
3417	0.20	0.00	0.00	0.00	0.00
3418	0.20	0.00	0.00	0.00	0.00
3419	0.20	0.00	0.00	0.00	0.00
3420	0.20	0.00	0.00	0.00	0.00
3421	0.20	0.00	0.00	0.00	0.00
3422	0.20	0.00	0.00	0.00	0.00
3423	0.20	0.00	0.00	0.00	0.00
3424	0.20	0.00	0.00	0.00	0.00
3425	0.20	0.00	0.00	0.00	0.00
3426	0.20	0.00	0.00	0.00	0.00
3427	0.20	0.00	0.00	0.00	0.00
3428	0.20	0.00	0.00	0.00	0.00
3429	0.20	0.00	0.00	0.00	0.00
3430	0.20	0.00	0.00	0.00	0.00
3431	0.20	0.00	0.00	0.00	0.00
3432	0.20	0.00	0.00	0.00	0.00
3433	0.20	0.00	0.00	0.00	0.00
3434	0.20	0.00	0.00	0.00	0.00
3435	0.20	0.00	0.00	0.00	0.00
3436	0.20	0.00	0.00	0.00	0.00
3437	0.20	0.00	0.00	0.00	0.00
3449	0.20	0.00	0.00	0.00	0.00
3450	0.20	0.00	0.00	0.00	0.00
3451	0.20	0.00	0.00	0.00	0.00
3452	0.20	0.00	0.00	0.00	0.00
3453	0.20	0.00	0.00	0.00	0.00
3454	0.20	0.00	0.00	0.00	0.00
3480	0.20	0.00	0.00	0.00	0.00
3481	0.20	0.00	0.00	0.00	0.00
3482	0.20	0.00	0.00	0.00	0.00
3483	0.20	0.00	0.00	0.00	0.00
3484	0.20	0.00	0.00	0.00	0.00
3485	0.20	0.00	0.00	0.00	0.00
3486	0.20	0.00	0.00	0.00	0.00
3487	0.20	0.00	0.00	0.00	0.00
3488	0.20	0.00	0.00	0.00	0.00
3489	0.20	0.00	0.00	0.00	0.00
3490	0.20	0.00	0.00	0.00	0.00
3491	0.20	0.00	0.00	0.00	0.00
3492	0.20	0.00	0.00	0.00	0.00
3493	0.20	0.00	0.00	0.00	0.00
3494	0.20	0.00	0.00	0.00	0.00
3495	0.20	0.00	0.00	0.00	0.00
3496	0.20	0.00	0.00	0.00	0.00
3497	0.20	0.00	0.00	0.00	0.00
3498	0.20	0.00	0.00	0.00	0.00
3499	0.20	0.00	0.00	0.00	0.00
3500	0.20	0.00	0.00	0.00	0.00
3501	0.20	0.00	0.00	0.00	0.00
3502	0.20	0.00	0.00	0.00	0.00
3503	0.20	0.00	0.00	0.00	0.00
3504	0.20	0.00	0.00	0.00	0.00
3505	0.20	0.00	0.00	0.00	0.00
3506	0.20	0.00	0.00	0.00	0.00
3507	0.20	0.00	0.00	0.00	0.00
3508	0.20	0.00	0.00	0.00	0.00
3509	0.20	0.00	0.00	0.00	0.00
3510	0.20	0.00	0.00	0.00	0.00
3511	0.20	0.00	0.00	0.00	0.00
3512	0.20	0.00	0.00	0.00	0.00
3513	0.20	0.00	0.00	0.00	0.00
3525	0.20	0.00	0.00	0.00	0.00
3526	0.20	0.00	0.00	0.00	0.00
3527	0.20	0.00	0.00	0.00	0.00
3528	0.20	0.00	0.00	0.00	0.00
3529	0.20	0.00	0.00	0.00	0.00
3530	0.20	0.00	0.00	0.00	0.00
3556	0.20	0.00	0.00	0.00	0.00
3557	0.20	0.00	0.00	0.00	0.00
3558	0.20	0.00	0.00	0.00	0.00
3559	0.20	0.00	0.00	0.00	0.00
3560	0.20	0.00	0.00	0.00	0.00
3561	0.20	0.00	0.00	0.00	0.00
3562	0.20	0.00	0.00	0.00	0.00
3563	0.20	0.00	0.00	0.00	0.00
3564	0.20	0.00	0.00	0.00	0.00
3565	0.20	0.00	0.00	0.00	0.00
3566	0.20	0.00	0.00	0.00	0.00
3567	0.20	0.00	0.00	0.00	0.00
3568	0.20	0.00	0.00	0.00	0.00
3569	0.20	0.00	0.00	0.00	0.00
3570	0.20	0.00	0.00	0.00	0.00
3571	0.20	0.00	0.00	0.00	0.00
3572	0.20	0.00	0.00	0.00	0.00
3573	0.20	0.00	0.00	0.00	0.00
3574	0.20	0.00	0.00	0.00	0.00
3575	0.20	0.00	0.00	0.00	0.00
3576	0.20	0.00	0.00	0.00	0.00
3577	0.20	0.00	0.00	0.00	0.00
3578	0.20	0.00	0.00	0.00	0.00
3579	0.20	0.00	0.00	0.00	0.00
3580	0.20	0.00	0.00	0.00	0.00
3581	0.20	0.00	0.00	0.00	0.00
3582	0.20	0.00	0.00	0.00	0.00
3583	0.20	0.00	0.00	0.00	0.00
3584	0.20	0.00	0.00	0.00	0.00
3585	0.20	0.00	0.00	0.00	0.00
3586	0.20	0.00	0.00	0.00	0.00
3587	0.20	0.00	0.00	0.00	0.00
3588	0.20	0.00	0.00	0.00	0.00
3589	0.20	0.00	0.00	0.00	0.00
3590	0.20	0.00	0.00	0.00	0.00
3591	0.20	0.00	0.00	0.00	0.00
3592	0.20	0.00	0.00	0.00	0.00
3593	0.20	0.00	0.00	0.00	0.00
3594	0.20	0.00	0.00	0.00	0.00
3595	0.20	0.00	0.00	0.00	0.00
3596	0.20	0.00	0.00	0.00	0.00
3597	0.20	0.00	0.00	0.00	0.00
3598	0.20	0.00	0.00	0.00	0.00
3599	0.20	0.00	0.00	0.00	0.00
3600	0.20	0.00	0.00	0.00	0.00
3601	0.20	0.00	0.00	0.00	0.00
3602	0.20	0.00	0.00	0.00	0.00
3603	0.20	0.00	0.00	0.00	0.00
3604	0.20	0.00	0.00	0.00	0.00
3605	0.20	0.00	0.00	0.00	0.00
3606	0.20	0.00	0.00	0.00	0.00
3607	0.20	0.00	0.00	0.00	0.00
3633	0.20	0.00	0.00	0.00	0.00
3634	0.20	0.00	0.00	0.00	0.00
3635	0.20	0.00	0.00	0.00	0.00
3636	0.20	0.00	0.00	0.00	0.00
3637	0.20	0.00	0.00	0.00	0.00
3638	0.20	0.00	0.00	0.00	0.00
3639	0.20	0.00	0.00	0.00	0.00
3640	0.20	0.00	0.00	0.00	0.00
3641	0.20	0.00	0.00	0.00	0.00
3642	0.20	0.00	0.00	0.00	0.00
3643	0.20	0.00	0.00	0.00	0.00
3644	0.20	0.00	0.00	0.00	0.00
3645	0.20	0.00	0.00	0.00	0.00
3646	0.20	0.00	0.00	0.00	0.00
3647	0.20	0.00	0.00	0.00	0.00
3648	0.20	0.00	0.00	0.00	0.00
3649	0.20	0.00	0.00	0.00	0.00
3650	0.20	0.00	0.00	0.00	0.00
3651	0.20	0.00	0.00	0.00	0.00

3652	0.20	0.00	0.00	0.00	0.00
3653	0.20	0.00	0.00	0.00	0.00
3654	0.20	0.00	0.00	0.00	0.00
3655	0.20	0.00	0.00	0.00	0.00
3656	0.20	0.00	0.00	0.00	0.00
3657	0.20	0.00	0.00	0.00	0.00
3658	0.20	0.00	0.00	0.00	0.00
3659	0.20	0.00	0.00	0.00	0.00
3660	0.20	0.00	0.00	0.00	0.00
3661	0.20	0.00	0.00	0.00	0.00
3662	0.20	0.00	0.00	0.00	0.00
3663	0.20	0.00	0.00	0.00	0.00
3664	0.20	0.00	0.00	0.00	0.00
3665	0.20	0.00	0.00	0.00	0.00
3666	0.20	0.00	0.00	0.00	0.00
3667	0.20	0.00	0.00	0.00	0.00
3668	0.20	0.00	0.00	0.00	0.00
3669	0.20	0.00	0.00	0.00	0.00
3670	0.20	0.00	0.00	0.00	0.00
3671	0.20	0.00	0.00	0.00	0.00
3672	0.20	0.00	0.00	0.00	0.00
3673	0.20	0.00	0.00	0.00	0.00
3674	0.20	0.00	0.00	0.00	0.00
3675	0.20	0.00	0.00	0.00	0.00
3676	0.20	0.00	0.00	0.00	0.00
3677	0.20	0.00	0.00	0.00	0.00
3678	0.20	0.00	0.00	0.00	0.00
3679	0.20	0.00	0.00	0.00	0.00
3680	0.20	0.00	0.00	0.00	0.00
3681	0.20	0.00	0.00	0.00	0.00
3682	0.20	0.00	0.00	0.00	0.00
3683	0.20	0.00	0.00	0.00	0.00
3684	0.20	0.00	0.00	0.00	0.00
3710	0.20	0.00	0.00	0.00	0.00
3711	0.20	0.00	0.00	0.00	0.00
3712	0.20	0.00	0.00	0.00	0.00
3713	0.20	0.00	0.00	0.00	0.00
3714	0.20	0.00	0.00	0.00	0.00
3715	0.20	0.00	0.00	0.00	0.00
3716	0.20	0.00	0.00	0.00	0.00
3717	0.20	0.00	0.00	0.00	0.00
3718	0.20	0.00	0.00	0.00	0.00
3719	0.20	0.00	0.00	0.00	0.00
3720	0.20	0.00	0.00	0.00	0.00
3721	0.20	0.00	0.00	0.00	0.00
3722	0.20	0.00	0.00	0.00	0.00
3723	0.20	0.00	0.00	0.00	0.00
3724	0.20	0.00	0.00	0.00	0.00
3725	0.20	0.00	0.00	0.00	0.00
3726	0.20	0.00	0.00	0.00	0.00
3727	0.20	0.00	0.00	0.00	0.00
3728	0.20	0.00	0.00	0.00	0.00
3729	0.20	0.00	0.00	0.00	0.00
3730	0.20	0.00	0.00	0.00	0.00
3731	0.20	0.00	0.00	0.00	0.00
3732	0.20	0.00	0.00	0.00	0.00
3733	0.20	0.00	0.00	0.00	0.00
3734	0.20	0.00	0.00	0.00	0.00
3735	0.20	0.00	0.00	0.00	0.00
3736	0.20	0.00	0.00	0.00	0.00
3737	0.20	0.00	0.00	0.00	0.00
3738	0.20	0.00	0.00	0.00	0.00
3739	0.20	0.00	0.00	0.00	0.00
3740	0.20	0.00	0.00	0.00	0.00
3741	0.20	0.00	0.00	0.00	0.00
3742	0.20	0.00	0.00	0.00	0.00
3743	0.20	0.00	0.00	0.00	0.00
3744	0.20	0.00	0.00	0.00	0.00
3745	0.20	0.00	0.00	0.00	0.00
3746	0.20	0.00	0.00	0.00	0.00
3747	0.20	0.00	0.00	0.00	0.00
3748	0.20	0.00	0.00	0.00	0.00
3749	0.20	0.00	0.00	0.00	0.00
3750	0.20	0.00	0.00	0.00	0.00
3751	0.20	0.00	0.00	0.00	0.00
3752	0.20	0.00	0.00	0.00	0.00
3753	0.20	0.00	0.00	0.00	0.00
3754	0.20	0.00	0.00	0.00	0.00
3755	0.20	0.00	0.00	0.00	0.00
3756	0.20	0.00	0.00	0.00	0.00
3757	0.20	0.00	0.00	0.00	0.00
3758	0.20	0.00	0.00	0.00	0.00
3759	0.20	0.00	0.00	0.00	0.00
3760	0.20	0.00	0.00	0.00	0.00
3761	0.20	0.00	0.00	0.00	0.00
3787	0.20	0.00	0.00	0.00	0.00
3788	0.20	0.00	0.00	0.00	0.00
3789	0.20	0.00	0.00	0.00	0.00
3790	0.20	0.00	0.00	0.00	0.00
3791	0.20	0.00	0.00	0.00	0.00
3792	0.20	0.00	0.00	0.00	0.00
3793	0.20	0.00	0.00	0.00	0.00
3794	0.20	0.00	0.00	0.00	0.00
3795	0.20	0.00	0.00	0.00	0.00
3796	0.20	0.00	0.00	0.00	0.00
3797	0.20	0.00	0.00	0.00	0.00
3798	0.20	0.00	0.00	0.00	0.00
3799	0.20	0.00	0.00	0.00	0.00
3800	0.20	0.00	0.00	0.00	0.00
3801	0.20	0.00	0.00	0.00	0.00
3802	0.20	0.00	0.00	0.00	0.00
3803	0.20	0.00	0.00	0.00	0.00
3804	0.20	0.00	0.00	0.00	0.00
3805	0.20	0.00	0.00	0.00	0.00
3806	0.20	0.00	0.00	0.00	0.00
3807	0.20	0.00	0.00	0.00	0.00
3808	0.20	0.00	0.00	0.00	0.00
3809	0.20	0.00	0.00	0.00	0.00
3810	0.20	0.00	0.00	0.00	0.00
3811	0.20	0.00	0.00	0.00	0.00
3812	0.20	0.00	0.00	0.00	0.00
3813	0.20	0.00	0.00	0.00	0.00
3814	0.20	0.00	0.00	0.00	0.00
3815	0.20	0.00	0.00	0.00	0.00
3816	0.20	0.00	0.00	0.00	0.00
3817	0.20	0.00	0.00	0.00	0.00
3818	0.20	0.00	0.00	0.00	0.00
3819	0.20	0.00	0.00	0.00	0.00
3820	0.20	0.00	0.00	0.00	0.00
3821	0.20	0.00	0.00	0.00	0.00
3822	0.20	0.00	0.00	0.00	0.00
3823	0.20	0.00	0.00	0.00	0.00
3824	0.20	0.00	0.00	0.00	0.00
3825	0.20	0.00	0.00	0.00	0.00
3826	0.20	0.00	0.00	0.00	0.00
3827	0.20	0.00	0.00	0.00	0.00
3828	0.20	0.00	0.00	0.00	0.00
3829	0.20	0.00	0.00	0.00	0.00
3830	0.20	0.00	0.00	0.00	0.00
3831	0.20	0.00	0.00	0.00	0.00
3832	0.20	0.00	0.00	0.00	0.00
3833	0.20	0.00	0.00	0.00	0.00
3834	0.20	0.00	0.00	0.00	0.00
3835	0.20	0.00	0.00	0.00	0.00
3836	0.20	0.00	0.00	0.00	0.00
3837	0.20	0.00	0.00	0.00	0.00
3838	0.20	0.00	0.00	0.00	0.00
3864	0.20	0.00	0.00	0.00	0.00
3865	0.20	0.00	0.00	0.00	0.00
3866	0.20	0.00	0.00	0.00	0.00
3867	0.20	0.00	0.00	0.00	0.00
3868	0.20	0.00	0.00	0.00	0.00
3869	0.20	0.00	0.00	0.00	0.00
3870	0.20	0.00	0.00	0.00	0.00
3871	0.20	0.00	0.00	0.00	0.00
3872	0.20	0.00	0.00	0.00	0.00
3873	0.20	0.00	0.00	0.00	0.00
3874	0.20	0.00	0.00	0.00	0.00
3875	0.20	0.00	0.00	0.00	0.00
3876	0.20	0.00	0.00	0.00	0.00
3877	0.20	0.00	0.00	0.00	0.00
3878	0.20	0.00	0.00	0.00	0.00
3879	0.20	0.00	0.00	0.00	0.00
3880	0.20	0.00	0.00	0.00	0.00
3881	0.20	0.00	0.00	0.00	0.00
3882	0.20	0.00	0.00	0.00	0.00
3883	0.20	0.00	0.00	0.00	0.00
3884	0.20	0.00	0.00	0.00	0.00
3885	0.20	0.00	0.00	0.00	0.00
3886	0.20	0.00	0.00	0.00	0.00
3887	0.20	0.00	0.00	0.00	0.00
3888	0.20	0.00	0.00	0.00	0.00
3889	0.20	0.00	0.00	0.00	0.00
3890	0.20	0.00	0.00	0.00	0.00
3891	0.20	0.00	0.00	0.00	0.00
3892	0.20	0.00	0.00	0.00	0.00
3893	0.20	0.00	0.00	0.00	0.00
3894	0.20	0.00	0.00	0.00	0.00
3895	0.20	0.00	0.00	0.00	0.00
3896	0.20	0.00	0.00	0.00	0.00
3897	0.20	0.00	0.00	0.00	0.00
3898	0.20	0.00	0.00	0.00	0.00
3899	0.20	0.00	0.00	0.00	0.00
3900	0.20	0.00	0.00	0.00	0.00
3901	0.20	0.00	0.00	0.00	0.00
3902	0.20	0.00	0.00	0.00	0.00
3903	0.20	0.00	0.00	0.00	0.00
3904	0.20	0.00	0.00	0.00	0.00
3905	0.20	0.00	0.00	0.00	0.00
3906	0.20	0.00	0.00	0.00	0.00
3907	0.20	0.00	0.00	0.00	0.00
3908	0.20	0.00	0.00	0.00	0.00
3909	0.20	0.00	0.00	0.00	0.00
3910	0.20	0.00	0.00	0.00	0.00
3911	0.20	0.00	0.00	0.00	0.00
3912	0.20	0.00	0.00	0.00	0.00
3913	0.20	0.00	0.00	0.00	0.00
3914	0.20	0.00	0.00	0.00	0.00
3915	0.20	0.00	0.00	0.00	0.00
3941	0.20	0.00	0.00	0.00	0.00

3942	0.20	0.00	0.00	0.00	0.00
3943	0.20	0.00	0.00	0.00	0.00
3944	0.20	0.00	0.00	0.00	0.00
3945	0.20	0.00	0.00	0.00	0.00
3946	0.20	0.00	0.00	0.00	0.00
3947	0.20	0.00	0.00	0.00	0.00
3948	0.20	0.00	0.00	0.00	0.00
3949	0.20	0.00	0.00	0.00	0.00
3950	0.20	0.00	0.00	0.00	0.00
3951	0.20	0.00	0.00	0.00	0.00
3952	0.20	0.00	0.00	0.00	0.00
3953	0.20	0.00	0.00	0.00	0.00
3954	0.20	0.00	0.00	0.00	0.00
3955	0.20	0.00	0.00	0.00	0.00
3956	0.20	0.00	0.00	0.00	0.00
3957	0.20	0.00	0.00	0.00	0.00
3958	0.20	0.00	0.00	0.00	0.00
3959	0.20	0.00	0.00	0.00	0.00
3960	0.20	0.00	0.00	0.00	0.00
3961	0.20	0.00	0.00	0.00	0.00
3962	0.20	0.00	0.00	0.00	0.00
3963	0.20	0.00	0.00	0.00	0.00
3964	0.20	0.00	0.00	0.00	0.00
3965	0.20	0.00	0.00	0.00	0.00
3966	0.20	0.00	0.00	0.00	0.00
3967	0.20	0.00	0.00	0.00	0.00
3968	0.20	0.00	0.00	0.00	0.00
3969	0.20	0.00	0.00	0.00	0.00
3970	0.20	0.00	0.00	0.00	0.00
3971	0.20	0.00	0.00	0.00	0.00
3972	0.20	0.00	0.00	0.00	0.00
3973	0.20	0.00	0.00	0.00	0.00
3974	0.20	0.00	0.00	0.00	0.00
3975	0.20	0.00	0.00	0.00	0.00
3976	0.20	0.00	0.00	0.00	0.00
3977	0.20	0.00	0.00	0.00	0.00
3978	0.20	0.00	0.00	0.00	0.00
3979	0.20	0.00	0.00	0.00	0.00
3980	0.20	0.00	0.00	0.00	0.00
3981	0.20	0.00	0.00	0.00	0.00
3982	0.20	0.00	0.00	0.00	0.00
3983	0.20	0.00	0.00	0.00	0.00
3984	0.20	0.00	0.00	0.00	0.00
3985	0.20	0.00	0.00	0.00	0.00
3986	0.20	0.00	0.00	0.00	0.00
3987	0.20	0.00	0.00	0.00	0.00
3988	0.20	0.00	0.00	0.00	0.00
3989	0.20	0.00	0.00	0.00	0.00
3990	0.20	0.00	0.00	0.00	0.00
3991	0.20	0.00	0.00	0.00	0.00
3992	0.20	0.00	0.00	0.00	0.00
4018	0.20	0.00	0.00	0.00	0.00
4019	0.20	0.00	0.00	0.00	0.00
4020	0.20	0.00	0.00	0.00	0.00
4021	0.20	0.00	0.00	0.00	0.00
4022	0.20	0.00	0.00	0.00	0.00
4023	0.20	0.00	0.00	0.00	0.00
4024	0.20	0.00	0.00	0.00	0.00
4025	0.20	0.00	0.00	0.00	0.00
4026	0.20	0.00	0.00	0.00	0.00
4027	0.20	0.00	0.00	0.00	0.00
4028	0.20	0.00	0.00	0.00	0.00
4029	0.20	0.00	0.00	0.00	0.00
4030	0.20	0.00	0.00	0.00	0.00
4031	0.20	0.00	0.00	0.00	0.00
4032	0.20	0.00	0.00	0.00	0.00
4033	0.20	0.00	0.00	0.00	0.00
4034	0.20	0.00	0.00	0.00	0.00
4035	0.20	0.00	0.00	0.00	0.00
4036	0.20	0.00	0.00	0.00	0.00
4037	0.20	0.00	0.00	0.00	0.00
4038	0.20	0.00	0.00	0.00	0.00
4039	0.20	0.00	0.00	0.00	0.00
4040	0.20	0.00	0.00	0.00	0.00
4041	0.20	0.00	0.00	0.00	0.00
4042	0.20	0.00	0.00	0.00	0.00
4043	0.20	0.00	0.00	0.00	0.00
4044	0.20	0.00	0.00	0.00	0.00
4045	0.20	0.00	0.00	0.00	0.00
4046	0.20	0.00	0.00	0.00	0.00
4047	0.20	0.00	0.00	0.00	0.00
4048	0.20	0.00	0.00	0.00	0.00
4049	0.20	0.00	0.00	0.00	0.00
4050	0.20	0.00	0.00	0.00	0.00
4051	0.20	0.00	0.00	0.00	0.00
4052	0.20	0.00	0.00	0.00	0.00
4053	0.20	0.00	0.00	0.00	0.00
4054	0.20	0.00	0.00	0.00	0.00
4055	0.20	0.00	0.00	0.00	0.00
4056	0.20	0.00	0.00	0.00	0.00
4057	0.20	0.00	0.00	0.00	0.00
4058	0.20	0.00	0.00	0.00	0.00
4059	0.20	0.00	0.00	0.00	0.00
4060	0.20	0.00	0.00	0.00	0.00
4061	0.20	0.00	0.00	0.00	0.00
4062	0.20	0.00	0.00	0.00	0.00
4063	0.20	0.00	0.00	0.00	0.00
4064	0.20	0.00	0.00	0.00	0.00
4065	0.20	0.00	0.00	0.00	0.00
4066	0.20	0.00	0.00	0.00	0.00
4067	0.20	0.00	0.00	0.00	0.00
4068	0.20	0.00	0.00	0.00	0.00
4069	0.20	0.00	0.00	0.00	0.00
4096	0.20	0.00	0.00	0.00	0.00
4097	0.20	0.00	0.00	0.00	0.00
4098	0.20	0.00	0.00	0.00	0.00
4099	0.20	0.00	0.00	0.00	0.00
4100	0.20	0.00	0.00	0.00	0.00
4101	0.20	0.00	0.00	0.00	0.00
4102	0.20	0.00	0.00	0.00	0.00
4103	0.20	0.00	0.00	0.00	0.00
4104	0.20	0.00	0.00	0.00	0.00
4105	0.20	0.00	0.00	0.00	0.00
4106	0.20	0.00	0.00	0.00	0.00
4107	0.20	0.00	0.00	0.00	0.00
4108	0.20	0.00	0.00	0.00	0.00
4109	0.20	0.00	0.00	0.00	0.00
4110	0.20	0.00	0.00	0.00	0.00
4111	0.20	0.00	0.00	0.00	0.00
4112	0.20	0.00	0.00	0.00	0.00
4113	0.20	0.00	0.00	0.00	0.00
4114	0.20	0.00	0.00	0.00	0.00
4115	0.20	0.00	0.00	0.00	0.00
4116	0.20	0.00	0.00	0.00	0.00
4117	0.20	0.00	0.00	0.00	0.00
4118	0.20	0.00	0.00	0.00	0.00
4119	0.20	0.00	0.00	0.00	0.00
4173	0.20	0.00	0.00	0.00	0.00
4174	0.20	0.00	0.00	0.00	0.00
4175	0.20	0.00	0.00	0.00	0.00
4176	0.20	0.00	0.00	0.00	0.00
4177	0.20	0.00	0.00	0.00	0.00
4178	0.20	0.00	0.00	0.00	0.00
4179	0.20	0.00	0.00	0.00	0.00
4180	0.20	0.00	0.00	0.00	0.00
4181	0.20	0.00	0.00	0.00	0.00
4182	0.20	0.00	0.00	0.00	0.00
4183	0.20	0.00	0.00	0.00	0.00
4184	0.20	0.00	0.00	0.00	0.00
4185	0.20	0.00	0.00	0.00	0.00
4186	0.20	0.00	0.00	0.00	0.00
4187	0.20	0.00	0.00	0.00	0.00
4188	0.20	0.00	0.00	0.00	0.00
4189	0.20	0.00	0.00	0.00	0.00
4190	0.20	0.00	0.00	0.00	0.00
4191	0.20	0.00	0.00	0.00	0.00
4192	0.20	0.00	0.00	0.00	0.00
4193	0.20	0.00	0.00	0.00	0.00
4194	0.20	0.00	0.00	0.00	0.00
4195	0.20	0.00	0.00	0.00	0.00
4196	0.20	0.00	0.00	0.00	0.00
4250	0.20	0.00	0.00	0.00	0.00
4251	0.20	0.00	0.00	0.00	0.00
4252	0.20	0.00	0.00	0.00	0.00
4253	0.20	0.00	0.00	0.00	0.00
4254	0.20	0.00	0.00	0.00	0.00
4255	0.20	0.00	0.00	0.00	0.00
4256	0.20	0.00	0.00	0.00	0.00
4257	0.20	0.00	0.00	0.00	0.00
4258	0.20	0.00	0.00	0.00	0.00
4259	0.20	0.00	0.00	0.00	0.00
4260	0.20	0.00	0.00	0.00	0.00
4261	0.20	0.00	0.00	0.00	0.00
4262	0.20	0.00	0.00	0.00	0.00
4263	0.20	0.00	0.00	0.00	0.00
4264	0.20	0.00	0.00	0.00	0.00
4265	0.20	0.00	0.00	0.00	0.00
4266	0.20	0.00	0.00	0.00	0.00
4267	0.20	0.00	0.00	0.00	0.00
4268	0.20	0.00	0.00	0.00	0.00
4269	0.20	0.00	0.00	0.00	0.00
4270	0.20	0.00	0.00	0.00	0.00
4271	0.20	0.00	0.00	0.00	0.00
4272	0.20	0.00	0.00	0.00	0.00
4326	0.20	0.00	0.00	0.00	0.00
4327	0.20	0.00	0.00	0.00	0.00
4328	0.20	0.00	0.00	0.00	0.00
4329	0.20	0.00	0.00	0.00	0.00
4330	0.20	0.00	0.00	0.00	0.00
4331	0.20	0.00	0.00	0.00	0.00
4332	0.20	0.00	0.00	0.00	0.00
4333	0.20	0.00	0.00	0.00	0.00
4334	0.20	0.00	0.00	0.00	0.00
4335	0.20	0.00	0.00	0.00	0.00
4336	0.20	0.00	0.00	0.00	0.00
4337	0.20	0.00	0.00	0.00	0.00
4338	0.20	0.00	0.00	0.00	0.00
4339	0.20	0.00	0.00	0.00	0.00
4340	0.20	0.00	0.00	0.00	0.00
4341	0.20	0.00	0.00	0.00	0.00

4342	0.20	0.00	0.00	0.00	0.00
4343	0.20	0.00	0.00	0.00	0.00
4344	0.20	0.00	0.00	0.00	0.00
4345	0.20	0.00	0.00	0.00	0.00
4346	0.20	0.00	0.00	0.00	0.00
4347	0.20	0.00	0.00	0.00	0.00
4348	0.20	0.00	0.00	0.00	0.00
4402	0.20	0.00	0.00	0.00	0.00
4403	0.20	0.00	0.00	0.00	0.00
4404	0.20	0.00	0.00	0.00	0.00
4405	0.20	0.00	0.00	0.00	0.00
4406	0.20	0.00	0.00	0.00	0.00
4407	0.20	0.00	0.00	0.00	0.00
4408	0.20	0.00	0.00	0.00	0.00
4409	0.20	0.00	0.00	0.00	0.00
4410	0.20	0.00	0.00	0.00	0.00
4411	0.20	0.00	0.00	0.00	0.00
4412	0.20	0.00	0.00	0.00	0.00
4413	0.20	0.00	0.00	0.00	0.00
4414	0.20	0.00	0.00	0.00	0.00
4415	0.20	0.00	0.00	0.00	0.00
4416	0.20	0.00	0.00	0.00	0.00
4417	0.20	0.00	0.00	0.00	0.00
4418	0.20	0.00	0.00	0.00	0.00
4419	0.20	0.00	0.00	0.00	0.00
4420	0.20	0.00	0.00	0.00	0.00
4421	0.20	0.00	0.00	0.00	0.00
4422	0.20	0.00	0.00	0.00	0.00
4423	0.20	0.00	0.00	0.00	0.00
4477	0.20	0.00	0.00	0.00	0.00
4478	0.20	0.00	0.00	0.00	0.00
4479	0.20	0.00	0.00	0.00	0.00
4480	0.20	0.00	0.00	0.00	0.00
4481	0.20	0.00	0.00	0.00	0.00
4482	0.20	0.00	0.00	0.00	0.00
4483	0.20	0.00	0.00	0.00	0.00
4484	0.20	0.00	0.00	0.00	0.00
4485	0.20	0.00	0.00	0.00	0.00
4486	0.20	0.00	0.00	0.00	0.00
4487	0.20	0.00	0.00	0.00	0.00
4488	0.20	0.00	0.00	0.00	0.00
4489	0.20	0.00	0.00	0.00	0.00
4490	0.20	0.00	0.00	0.00	0.00
4491	0.20	0.00	0.00	0.00	0.00
4492	0.20	0.00	0.00	0.00	0.00
4493	0.20	0.00	0.00	0.00	0.00
4494	0.20	0.00	0.00	0.00	0.00
4495	0.20	0.00	0.00	0.00	0.00
4496	0.20	0.00	0.00	0.00	0.00
4497	0.20	0.00	0.00	0.00	0.00
4498	0.20	0.00	0.00	0.00	0.00
4552	0.20	0.00	0.00	0.00	0.00
4553	0.20	0.00	0.00	0.00	0.00
4554	0.20	0.00	0.00	0.00	0.00
4555	0.20	0.00	0.00	0.00	0.00
4556	0.20	0.00	0.00	0.00	0.00
4557	0.20	0.00	0.00	0.00	0.00
4558	0.20	0.00	0.00	0.00	0.00
4559	0.20	0.00	0.00	0.00	0.00
4560	0.20	0.00	0.00	0.00	0.00
4561	0.20	0.00	0.00	0.00	0.00
4562	0.20	0.00	0.00	0.00	0.00
4563	0.20	0.00	0.00	0.00	0.00
4564	0.20	0.00	0.00	0.00	0.00
4565	0.20	0.00	0.00	0.00	0.00
4566	0.20	0.00	0.00	0.00	0.00
4567	0.20	0.00	0.00	0.00	0.00
4568	0.20	0.00	0.00	0.00	0.00
4569	0.20	0.00	0.00	0.00	0.00
4570	0.20	0.00	0.00	0.00	0.00
4571	0.20	0.00	0.00	0.00	0.00
4572	0.20	0.00	0.00	0.00	0.00
4573	0.20	0.00	0.00	0.00	0.00
4627	0.20	0.00	0.00	0.00	0.00
4628	0.20	0.00	0.00	0.00	0.00
4629	0.20	0.00	0.00	0.00	0.00
4630	0.20	0.00	0.00	0.00	0.00
4631	0.20	0.00	0.00	0.00	0.00
4632	0.20	0.00	0.00	0.00	0.00
4633	0.20	0.00	0.00	0.00	0.00
4634	0.20	0.00	0.00	0.00	0.00
4635	0.20	0.00	0.00	0.00	0.00
4636	0.20	0.00	0.00	0.00	0.00
4637	0.20	0.00	0.00	0.00	0.00
4638	0.20	0.00	0.00	0.00	0.00
4639	0.20	0.00	0.00	0.00	0.00
4640	0.20	0.00	0.00	0.00	0.00
4641	0.20	0.00	0.00	0.00	0.00
4642	0.20	0.00	0.00	0.00	0.00
4643	0.20	0.00	0.00	0.00	0.00
4644	0.20	0.00	0.00	0.00	0.00
4645	0.20	0.00	0.00	0.00	0.00
4646	0.20	0.00	0.00	0.00	0.00
4647	0.20	0.00	0.00	0.00	0.00
4701	0.20	0.00	0.00	0.00	0.00
4702	0.20	0.00	0.00	0.00	0.00
4703	0.20	0.00	0.00	0.00	0.00
4704	0.20	0.00	0.00	0.00	0.00
4705	0.20	0.00	0.00	0.00	0.00
4706	0.20	0.00	0.00	0.00	0.00
4707	0.20	0.00	0.00	0.00	0.00
4708	0.20	0.00	0.00	0.00	0.00
4709	0.20	0.00	0.00	0.00	0.00
4710	0.20	0.00	0.00	0.00	0.00
4711	0.20	0.00	0.00	0.00	0.00
4712	0.20	0.00	0.00	0.00	0.00
4713	0.20	0.00	0.00	0.00	0.00
4714	0.20	0.00	0.00	0.00	0.00
4715	0.20	0.00	0.00	0.00	0.00
4716	0.20	0.00	0.00	0.00	0.00
4717	0.20	0.00	0.00	0.00	0.00
4718	0.20	0.00	0.00	0.00	0.00
4719	0.20	0.00	0.00	0.00	0.00
4720	0.20	0.00	0.00	0.00	0.00
4721	0.20	0.00	0.00	0.00	0.00
4775	0.20	0.00	0.00	0.00	0.00
4776	0.20	0.00	0.00	0.00	0.00
4777	0.20	0.00	0.00	0.00	0.00
4778	0.20	0.00	0.00	0.00	0.00
4779	0.20	0.00	0.00	0.00	0.00
4780	0.20	0.00	0.00	0.00	0.00
4781	0.20	0.00	0.00	0.00	0.00
4782	0.20	0.00	0.00	0.00	0.00
4783	0.20	0.00	0.00	0.00	0.00
4784	0.20	0.00	0.00	0.00	0.00
4785	0.20	0.00	0.00	0.00	0.00
4786	0.20	0.00	0.00	0.00	0.00
4787	0.20	0.00	0.00	0.00	0.00
4788	0.20	0.00	0.00	0.00	0.00
4789	0.20	0.00	0.00	0.00	0.00
4790	0.20	0.00	0.00	0.00	0.00
4791	0.20	0.00	0.00	0.00	0.00
4792	0.20	0.00	0.00	0.00	0.00
4793	0.20	0.00	0.00	0.00	0.00
4794	0.20	0.00	0.00	0.00	0.00
4795	0.20	0.00	0.00	0.00	0.00
4849	0.20	0.00	0.00	0.00	0.00
4850	0.20	0.00	0.00	0.00	0.00
4851	0.20	0.00	0.00	0.00	0.00
4852	0.20	0.00	0.00	0.00	0.00
4853	0.20	0.00	0.00	0.00	0.00
4854	0.20	0.00	0.00	0.00	0.00
4855	0.20	0.00	0.00	0.00	0.00
4856	0.20	0.00	0.00	0.00	0.00
4857	0.20	0.00	0.00	0.00	0.00
4858	0.20	0.00	0.00	0.00	0.00
4859	0.20	0.00	0.00	0.00	0.00
4860	0.20	0.00	0.00	0.00	0.00
4861	0.20	0.00	0.00	0.00	0.00
4862	0.20	0.00	0.00	0.00	0.00
4863	0.20	0.00	0.00	0.00	0.00
4864	0.20	0.00	0.00	0.00	0.00
4865	0.20	0.00	0.00	0.00	0.00
4866	0.20	0.00	0.00	0.00	0.00
4867	0.20	0.00	0.00	0.00	0.00
4868	0.20	0.00	0.00	0.00	0.00
4922	0.20	0.00	0.00	0.00	0.00
4923	0.20	0.00	0.00	0.00	0.00
4924	0.20	0.00	0.00	0.00	0.00
4925	0.20	0.00	0.00	0.00	0.00
4926	0.20	0.00	0.00	0.00	0.00
4927	0.20	0.00	0.00	0.00	0.00
4928	0.20	0.00	0.00	0.00	0.00
4929	0.20	0.00	0.00	0.00	0.00
4930	0.20	0.00	0.00	0.00	0.00
4931	0.20	0.00	0.00	0.00	0.00
4932	0.20	0.00	0.00	0.00	0.00
4933	0.20	0.00	0.00	0.00	0.00
4934	0.20	0.00	0.00	0.00	0.00
4935	0.20	0.00	0.00	0.00	0.00
4936	0.20	0.00	0.00	0.00	0.00
4937	0.20	0.00	0.00	0.00	0.00
4938	0.20	0.00	0.00	0.00	0.00
4939	0.20	0.00	0.00	0.00	0.00
4940	0.20	0.00	0.00	0.00	0.00
4941	0.20	0.00	0.00	0.00	0.00
4995	0.20	0.00	0.00	0.00	0.00
4996	0.20	0.00	0.00	0.00	0.00
4997	0.20	0.00	0.00	0.00	0.00
4998	0.20	0.00	0.00	0.00	0.00
4999	0.20	0.00	0.00	0.00	0.00
5000	0.20	0.00	0.00	0.00	0.00
5001	0.20	0.00	0.00	0.00	0.00
5002	0.20	0.00	0.00	0.00	0.00
5003	0.20	0.00	0.00	0.00	0.00
5004	0.20	0.00	0.00	0.00	0.00
5005	0.20	0.00	0.00	0.00	0.00
5006	0.20	0.00	0.00	0.00	0.00
5007	0.20	0.00	0.00	0.00	0.00
5008	0.20	0.00	0.00	0.00	0.00

5009	0.20	0.00	0.00	0.00	0.00
5010	0.20	0.00	0.00	0.00	0.00
5011	0.20	0.00	0.00	0.00	0.00
5012	0.20	0.00	0.00	0.00	0.00
5013	0.20	0.00	0.00	0.00	0.00
5014	0.20	0.00	0.00	0.00	0.00
5068	0.20	0.00	0.00	0.00	0.00
5069	0.20	0.00	0.00	0.00	0.00
5070	0.20	0.00	0.00	0.00	0.00
5071	0.20	0.00	0.00	0.00	0.00
5072	0.20	0.00	0.00	0.00	0.00
5073	0.20	0.00	0.00	0.00	0.00
5074	0.20	0.00	0.00	0.00	0.00
5075	0.20	0.00	0.00	0.00	0.00
5076	0.20	0.00	0.00	0.00	0.00
5077	0.20	0.00	0.00	0.00	0.00
5078	0.20	0.00	0.00	0.00	0.00
5079	0.20	0.00	0.00	0.00	0.00
5080	0.20	0.00	0.00	0.00	0.00
5081	0.20	0.00	0.00	0.00	0.00
5082	0.20	0.00	0.00	0.00	0.00
5083	0.20	0.00	0.00	0.00	0.00
5084	0.20	0.00	0.00	0.00	0.00
5085	0.20	0.00	0.00	0.00	0.00
5086	0.20	0.00	0.00	0.00	0.00
5140	0.20	0.00	0.00	0.00	0.00
5141	0.20	0.00	0.00	0.00	0.00
5142	0.20	0.00	0.00	0.00	0.00
5143	0.20	0.00	0.00	0.00	0.00
5144	0.20	0.00	0.00	0.00	0.00
5145	0.20	0.00	0.00	0.00	0.00
5146	0.20	0.00	0.00	0.00	0.00
5147	0.20	0.00	0.00	0.00	0.00
5148	0.20	0.00	0.00	0.00	0.00
5149	0.20	0.00	0.00	0.00	0.00
5150	0.20	0.00	0.00	0.00	0.00
5151	0.20	0.00	0.00	0.00	0.00
5152	0.20	0.00	0.00	0.00	0.00
5153	0.20	0.00	0.00	0.00	0.00
5154	0.20	0.00	0.00	0.00	0.00
5155	0.20	0.00	0.00	0.00	0.00
5156	0.20	0.00	0.00	0.00	0.00
5157	0.20	0.00	0.00	0.00	0.00
5158	0.20	0.00	0.00	0.00	0.00
5212	0.20	0.00	0.00	0.00	0.00
5213	0.20	0.00	0.00	0.00	0.00
5214	0.20	0.00	0.00	0.00	0.00
5215	0.20	0.00	0.00	0.00	0.00
5216	0.20	0.00	0.00	0.00	0.00
5217	0.20	0.00	0.00	0.00	0.00
5218	0.20	0.00	0.00	0.00	0.00
5219	0.20	0.00	0.00	0.00	0.00
5220	0.20	0.00	0.00	0.00	0.00
5221	0.20	0.00	0.00	0.00	0.00
5222	0.20	0.00	0.00	0.00	0.00
5223	0.20	0.00	0.00	0.00	0.00
5224	0.20	0.00	0.00	0.00	0.00
5225	0.20	0.00	0.00	0.00	0.00
5226	0.20	0.00	0.00	0.00	0.00
5227	0.20	0.00	0.00	0.00	0.00
5228	0.20	0.00	0.00	0.00	0.00
5229	0.20	0.00	0.00	0.00	0.00
5230	0.20	0.00	0.00	0.00	0.00
5284	0.20	0.00	0.00	0.00	0.00
5285	0.20	0.00	0.00	0.00	0.00
5286	0.20	0.00	0.00	0.00	0.00
5287	0.20	0.00	0.00	0.00	0.00
5288	0.20	0.00	0.00	0.00	0.00
5289	0.20	0.00	0.00	0.00	0.00
5290	0.20	0.00	0.00	0.00	0.00
5291	0.20	0.00	0.00	0.00	0.00
5292	0.20	0.00	0.00	0.00	0.00
5293	0.20	0.00	0.00	0.00	0.00
5294	0.20	0.00	0.00	0.00	0.00
5295	0.20	0.00	0.00	0.00	0.00
5296	0.20	0.00	0.00	0.00	0.00
5297	0.20	0.00	0.00	0.00	0.00
5298	0.20	0.00	0.00	0.00	0.00
5299	0.20	0.00	0.00	0.00	0.00
5300	0.20	0.00	0.00	0.00	0.00
5301	0.20	0.00	0.00	0.00	0.00
5302	0.20	0.00	0.00	0.00	0.00
5356	0.20	0.00	0.00	0.00	0.00
5357	0.20	0.00	0.00	0.00	0.00
5358	0.20	0.00	0.00	0.00	0.00
5359	0.20	0.00	0.00	0.00	0.00
5360	0.20	0.00	0.00	0.00	0.00
5361	0.20	0.00	0.00	0.00	0.00
5362	0.20	0.00	0.00	0.00	0.00
5363	0.20	0.00	0.00	0.00	0.00
5364	0.20	0.00	0.00	0.00	0.00
5365	0.20	0.00	0.00	0.00	0.00
5366	0.20	0.00	0.00	0.00	0.00
5367	0.20	0.00	0.00	0.00	0.00
5368	0.20	0.00	0.00	0.00	0.00
5369	0.20	0.00	0.00	0.00	0.00
5370	0.20	0.00	0.00	0.00	0.00
5371	0.20	0.00	0.00	0.00	0.00
5372	0.20	0.00	0.00	0.00	0.00
5373	0.20	0.00	0.00	0.00	0.00
5374	0.20	0.00	0.00	0.00	0.00
5428	0.20	0.00	0.00	0.00	0.00
5429	0.20	0.00	0.00	0.00	0.00
5430	0.20	0.00	0.00	0.00	0.00
5431	0.20	0.00	0.00	0.00	0.00
5432	0.20	0.00	0.00	0.00	0.00
5433	0.20	0.00	0.00	0.00	0.00
5434	0.20	0.00	0.00	0.00	0.00
5435	0.20	0.00	0.00	0.00	0.00
5436	0.20	0.00	0.00	0.00	0.00
5437	0.20	0.00	0.00	0.00	0.00
5438	0.20	0.00	0.00	0.00	0.00
5439	0.20	0.00	0.00	0.00	0.00
5440	0.20	0.00	0.00	0.00	0.00
5441	0.20	0.00	0.00	0.00	0.00
5442	0.20	0.00	0.00	0.00	0.00
5443	0.20	0.00	0.00	0.00	0.00
5444	0.20	0.00	0.00	0.00	0.00
5445	0.20	0.00	0.00	0.00	0.00
5446	0.20	0.00	0.00	0.00	0.00
5500	0.20	0.00	0.00	0.00	0.00
5501	0.20	0.00	0.00	0.00	0.00
5502	0.20	0.00	0.00	0.00	0.00
5503	0.20	0.00	0.00	0.00	0.00
5504	0.20	0.00	0.00	0.00	0.00
5505	0.20	0.00	0.00	0.00	0.00
5506	0.20	0.00	0.00	0.00	0.00
5507	0.20	0.00	0.00	0.00	0.00
5508	0.20	0.00	0.00	0.00	0.00
5509	0.20	0.00	0.00	0.00	0.00
5510	0.20	0.00	0.00	0.00	0.00
5511	0.20	0.00	0.00	0.00	0.00
5512	0.20	0.00	0.00	0.00	0.00
5513	0.20	0.00	0.00	0.00	0.00
5514	0.20	0.00	0.00	0.00	0.00
5515	0.20	0.00	0.00	0.00	0.00
5516	0.20	0.00	0.00	0.00	0.00
5517	0.20	0.00	0.00	0.00	0.00
5518	0.20	0.00	0.00	0.00	0.00
5572	0.20	0.00	0.00	0.00	0.00
5573	0.20	0.00	0.00	0.00	0.00
5574	0.20	0.00	0.00	0.00	0.00
5575	0.20	0.00	0.00	0.00	0.00
5576	0.20	0.00	0.00	0.00	0.00
5577	0.20	0.00	0.00	0.00	0.00
5578	0.20	0.00	0.00	0.00	0.00
5579	0.20	0.00	0.00	0.00	0.00
5580	0.20	0.00	0.00	0.00	0.00
5581	0.20	0.00	0.00	0.00	0.00
5582	0.20	0.00	0.00	0.00	0.00
5583	0.20	0.00	0.00	0.00	0.00
5584	0.20	0.00	0.00	0.00	0.00
5585	0.20	0.00	0.00	0.00	0.00
5586	0.20	0.00	0.00	0.00	0.00
5587	0.20	0.00	0.00	0.00	0.00
5588	0.20	0.00	0.00	0.00	0.00
5589	0.20	0.00	0.00	0.00	0.00
5590	0.20	0.00	0.00	0.00	0.00
5644	0.20	0.00	0.00	0.00	0.00
5645	0.20	0.00	0.00	0.00	0.00
5646	0.20	0.00	0.00	0.00	0.00
5647	0.20	0.00	0.00	0.00	0.00
5648	0.20	0.00	0.00	0.00	0.00
5649	0.20	0.00	0.00	0.00	0.00
5650	0.20	0.00	0.00	0.00	0.00
5651	0.20	0.00	0.00	0.00	0.00
5652	0.20	0.00	0.00	0.00	0.00
5653	0.20	0.00	0.00	0.00	0.00
5654	0.20	0.00	0.00	0.00	0.00
5655	0.20	0.00	0.00	0.00	0.00
5656	0.20	0.00	0.00	0.00	0.00
5657	0.20	0.00	0.00	0.00	0.00
5658	0.20	0.00	0.00	0.00	0.00
5659	0.20	0.00	0.00	0.00	0.00
5660	0.20	0.00	0.00	0.00	0.00
5661	0.20	0.00	0.00	0.00	0.00
5662	0.20	0.00	0.00	0.00	0.00
5716	0.20	0.00	0.00	0.00	0.00
5717	0.20	0.00	0.00	0.00	0.00
5718	0.20	0.00	0.00	0.00	0.00
5719	0.20	0.00	0.00	0.00	0.00
5720	0.20	0.00	0.00	0.00	0.00
5721	0.20	0.00	0.00	0.00	0.00
5722	0.20	0.00	0.00	0.00	0.00
5723	0.20	0.00	0.00	0.00	0.00
5724	0.20	0.00	0.00	0.00	0.00
5725	0.20	0.00	0.00	0.00	0.00
5726	0.20	0.00	0.00	0.00	0.00
5727	0.20	0.00	0.00	0.00	0.00
5728	0.20	0.00	0.00	0.00	0.00

5729	0.20	0.00	0.00	0.00	0.00
5730	0.20	0.00	0.00	0.00	0.00
5731	0.20	0.00	0.00	0.00	0.00
5732	0.20	0.00	0.00	0.00	0.00
5733	0.20	0.00	0.00	0.00	0.00
5734	0.20	0.00	0.00	0.00	0.00
5788	0.20	0.00	0.00	0.00	0.00
5789	0.20	0.00	0.00	0.00	0.00
5790	0.20	0.00	0.00	0.00	0.00
5791	0.20	0.00	0.00	0.00	0.00
5792	0.20	0.00	0.00	0.00	0.00
5793	0.20	0.00	0.00	0.00	0.00
5794	0.20	0.00	0.00	0.00	0.00
5795	0.20	0.00	0.00	0.00	0.00
5796	0.20	0.00	0.00	0.00	0.00
5797	0.20	0.00	0.00	0.00	0.00
5798	0.20	0.00	0.00	0.00	0.00
5799	0.20	0.00	0.00	0.00	0.00
5800	0.20	0.00	0.00	0.00	0.00
5801	0.20	0.00	0.00	0.00	0.00
5802	0.20	0.00	0.00	0.00	0.00
5803	0.20	0.00	0.00	0.00	0.00
5804	0.20	0.00	0.00	0.00	0.00
5805	0.20	0.00	0.00	0.00	0.00
5806	0.20	0.00	0.00	0.00	0.00
5860	0.20	0.00	0.00	0.00	0.00
5861	0.20	0.00	0.00	0.00	0.00
5862	0.20	0.00	0.00	0.00	0.00
5863	0.20	0.00	0.00	0.00	0.00
5864	0.20	0.00	0.00	0.00	0.00
5865	0.20	0.00	0.00	0.00	0.00
5866	0.20	0.00	0.00	0.00	0.00
5867	0.20	0.00	0.00	0.00	0.00
5868	0.20	0.00	0.00	0.00	0.00
5869	0.20	0.00	0.00	0.00	0.00
5870	0.20	0.00	0.00	0.00	0.00
5871	0.20	0.00	0.00	0.00	0.00
5872	0.20	0.00	0.00	0.00	0.00
5873	0.20	0.00	0.00	0.00	0.00
5874	0.20	0.00	0.00	0.00	0.00
5875	0.20	0.00	0.00	0.00	0.00
5876	0.20	0.00	0.00	0.00	0.00
5877	0.20	0.00	0.00	0.00	0.00
5878	0.20	0.00	0.00	0.00	0.00
5932	0.20	0.00	0.00	0.00	0.00
5933	0.20	0.00	0.00	0.00	0.00
5934	0.20	0.00	0.00	0.00	0.00
5935	0.20	0.00	0.00	0.00	0.00
5936	0.20	0.00	0.00	0.00	0.00
5937	0.20	0.00	0.00	0.00	0.00
5938	0.20	0.00	0.00	0.00	0.00
5939	0.20	0.00	0.00	0.00	0.00
5940	0.20	0.00	0.00	0.00	0.00
5941	0.20	0.00	0.00	0.00	0.00
5942	0.20	0.00	0.00	0.00	0.00
5943	0.20	0.00	0.00	0.00	0.00
5944	0.20	0.00	0.00	0.00	0.00
5945	0.20	0.00	0.00	0.00	0.00
5946	0.20	0.00	0.00	0.00	0.00
5947	0.20	0.00	0.00	0.00	0.00
5948	0.20	0.00	0.00	0.00	0.00
5949	0.20	0.00	0.00	0.00	0.00
5950	0.20	0.00	0.00	0.00	0.00
5951	0.20	0.00	0.00	0.00	0.00
5952	0.20	0.00	0.00	0.00	0.00
5953	0.20	0.00	0.00	0.00	0.00
5954	0.20	0.00	0.00	0.00	0.00
5955	0.20	0.00	0.00	0.00	0.00
5956	0.20	0.00	0.00	0.00	0.00
5957	0.20	0.00	0.00	0.00	0.00
6011	0.20	0.00	0.00	0.00	0.00
6012	0.20	0.00	0.00	0.00	0.00
6013	0.20	0.00	0.00	0.00	0.00
6014	0.20	0.00	0.00	0.00	0.00
6015	0.20	0.00	0.00	0.00	0.00
6016	0.20	0.00	0.00	0.00	0.00
6017	0.20	0.00	0.00	0.00	0.00
6018	0.20	0.00	0.00	0.00	0.00
6019	0.20	0.00	0.00	0.00	0.00
6020	0.20	0.00	0.00	0.00	0.00
6021	0.20	0.00	0.00	0.00	0.00
6022	0.20	0.00	0.00	0.00	0.00
6023	0.20	0.00	0.00	0.00	0.00
6024	0.20	0.00	0.00	0.00	0.00
6025	0.20	0.00	0.00	0.00	0.00
6026	0.20	0.00	0.00	0.00	0.00
6027	0.20	0.00	0.00	0.00	0.00
6028	0.20	0.00	0.00	0.00	0.00
6029	0.20	0.00	0.00	0.00	0.00
6030	0.20	0.00	0.00	0.00	0.00
6031	0.20	0.00	0.00	0.00	0.00
6032	0.20	0.00	0.00	0.00	0.00
6033	0.20	0.00	0.00	0.00	0.00
6034	0.20	0.00	0.00	0.00	0.00
6035	0.20	0.00	0.00	0.00	0.00
6036	0.20	0.00	0.00	0.00	0.00
6037	0.20	0.00	0.00	0.00	0.00
6091	0.20	0.00	0.00	0.00	0.00
6092	0.20	0.00	0.00	0.00	0.00
6093	0.20	0.00	0.00	0.00	0.00
6094	0.20	0.00	0.00	0.00	0.00
6095	0.20	0.00	0.00	0.00	0.00
6096	0.20	0.00	0.00	0.00	0.00
6097	0.20	0.00	0.00	0.00	0.00
6098	0.20	0.00	0.00	0.00	0.00
6099	0.20	0.00	0.00	0.00	0.00
6100	0.20	0.00	0.00	0.00	0.00
6101	0.20	0.00	0.00	0.00	0.00
6102	0.20	0.00	0.00	0.00	0.00
6103	0.20	0.00	0.00	0.00	0.00
6104	0.20	0.00	0.00	0.00	0.00
6105	0.20	0.00	0.00	0.00	0.00
6106	0.20	0.00	0.00	0.00	0.00
6107	0.20	0.00	0.00	0.00	0.00
6108	0.20	0.00	0.00	0.00	0.00
6109	0.20	0.00	0.00	0.00	0.00
6110	0.20	0.00	0.00	0.00	0.00
6111	0.20	0.00	0.00	0.00	0.00
6112	0.20	0.00	0.00	0.00	0.00
6113	0.20	0.00	0.00	0.00	0.00
6114	0.20	0.00	0.00	0.00	0.00
6115	0.20	0.00	0.00	0.00	0.00
6116	0.20	0.00	0.00	0.00	0.00
6117	0.20	0.00	0.00	0.00	0.00
6171	0.20	0.00	0.00	0.00	0.00
6172	0.20	0.00	0.00	0.00	0.00
6173	0.20	0.00	0.00	0.00	0.00
6174	0.20	0.00	0.00	0.00	0.00
6175	0.20	0.00	0.00	0.00	0.00
6176	0.20	0.00	0.00	0.00	0.00
6177	0.20	0.00	0.00	0.00	0.00
6178	0.20	0.00	0.00	0.00	0.00
6179	0.20	0.00	0.00	0.00	0.00
6180	0.20	0.00	0.00	0.00	0.00
6181	0.20	0.00	0.00	0.00	0.00
6182	0.20	0.00	0.00	0.00	0.00
6183	0.20	0.00	0.00	0.00	0.00
6184	0.20	0.00	0.00	0.00	0.00
6185	0.20	0.00	0.00	0.00	0.00
6186	0.20	0.00	0.00	0.00	0.00
6187	0.20	0.00	0.00	0.00	0.00
6188	0.20	0.00	0.00	0.00	0.00
6189	0.20	0.00	0.00	0.00	0.00
6190	0.20	0.00	0.00	0.00	0.00
6191	0.20	0.00	0.00	0.00	0.00
6192	0.20	0.00	0.00	0.00	0.00
6193	0.20	0.00	0.00	0.00	0.00
6194	0.20	0.00	0.00	0.00	0.00
6195	0.20	0.00	0.00	0.00	0.00
6196	0.20	0.00	0.00	0.00	0.00
6197	0.20	0.00	0.00	0.00	0.00
6251	0.20	0.00	0.00	0.00	0.00
6252	0.20	0.00	0.00	0.00	0.00
6253	0.20	0.00	0.00	0.00	0.00
6254	0.20	0.00	0.00	0.00	0.00
6255	0.20	0.00	0.00	0.00	0.00
6256	0.20	0.00	0.00	0.00	0.00
6257	0.20	0.00	0.00	0.00	0.00
6258	0.20	0.00	0.00	0.00	0.00
6259	0.20	0.00	0.00	0.00	0.00
6260	0.20	0.00	0.00	0.00	0.00
6261	0.20	0.00	0.00	0.00	0.00
6262	0.20	0.00	0.00	0.00	0.00
6263	0.20	0.00	0.00	0.00	0.00
6264	0.20	0.00	0.00	0.00	0.00
6265	0.20	0.00	0.00	0.00	0.00
6266	0.20	0.00	0.00	0.00	0.00
6267	0.20	0.00	0.00	0.00	0.00
6268	0.20	0.00	0.00	0.00	0.00
6269	0.20	0.00	0.00	0.00	0.00
6270	0.20	0.00	0.00	0.00	0.00
6271	0.20	0.00	0.00	0.00	0.00
6272	0.20	0.00	0.00	0.00	0.00
6273	0.20	0.00	0.00	0.00	0.00
6274	0.20	0.00	0.00	0.00	0.00
6275	0.20	0.00	0.00	0.00	0.00
6276	0.20	0.00	0.00	0.00	0.00
6330	0.20	0.00	0.00	0.00	0.00
6331	0.20	0.00	0.00	0.00	0.00
6332	0.20	0.00	0.00	0.00	0.00
6333	0.20	0.00	0.00	0.00	0.00
6334	0.20	0.00	0.00	0.00	0.00
6335	0.20	0.00	0.00	0.00	0.00
6336	0.20	0.00	0.00	0.00	0.00
6337	0.20	0.00	0.00	0.00	0.00
6338	0.20	0.00	0.00	0.00	0.00
6339	0.20	0.00	0.00	0.00	0.00
6340	0.20	0.00	0.00	0.00	0.00
6341	0.20	0.00	0.00	0.00	0.00
6342	0.20	0.00	0.00	0.00	0.00

6343	0.20	0.00	0.00	0.00	0.00
6344	0.20	0.00	0.00	0.00	0.00
6345	0.20	0.00	0.00	0.00	0.00
6346	0.20	0.00	0.00	0.00	0.00
6347	0.20	0.00	0.00	0.00	0.00
6348	0.20	0.00	0.00	0.00	0.00
6349	0.20	0.00	0.00	0.00	0.00
6350	0.20	0.00	0.00	0.00	0.00
6351	0.20	0.00	0.00	0.00	0.00
6352	0.20	0.00	0.00	0.00	0.00
6353	0.20	0.00	0.00	0.00	0.00
6354	0.20	0.00	0.00	0.00	0.00
6355	0.20	0.00	0.00	0.00	0.00
6409	0.20	0.00	0.00	0.00	0.00
6410	0.20	0.00	0.00	0.00	0.00
6411	0.20	0.00	0.00	0.00	0.00
6412	0.20	0.00	0.00	0.00	0.00
6413	0.20	0.00	0.00	0.00	0.00
6414	0.20	0.00	0.00	0.00	0.00
6415	0.20	0.00	0.00	0.00	0.00
6416	0.20	0.00	0.00	0.00	0.00
6417	0.20	0.00	0.00	0.00	0.00
6418	0.20	0.00	0.00	0.00	0.00
6419	0.20	0.00	0.00	0.00	0.00
6420	0.20	0.00	0.00	0.00	0.00
6421	0.20	0.00	0.00	0.00	0.00
6422	0.20	0.00	0.00	0.00	0.00
6423	0.20	0.00	0.00	0.00	0.00
6424	0.20	0.00	0.00	0.00	0.00
6425	0.20	0.00	0.00	0.00	0.00
6426	0.20	0.00	0.00	0.00	0.00
6427	0.20	0.00	0.00	0.00	0.00
6428	0.20	0.00	0.00	0.00	0.00
6429	0.20	0.00	0.00	0.00	0.00
6430	0.20	0.00	0.00	0.00	0.00
6431	0.20	0.00	0.00	0.00	0.00
6432	0.20	0.00	0.00	0.00	0.00
6433	0.20	0.00	0.00	0.00	0.00
6434	0.20	0.00	0.00	0.00	0.00
6488	0.20	0.00	0.00	0.00	0.00
6489	0.20	0.00	0.00	0.00	0.00
6490	0.20	0.00	0.00	0.00	0.00
6491	0.20	0.00	0.00	0.00	0.00
6492	0.20	0.00	0.00	0.00	0.00
6493	0.20	0.00	0.00	0.00	0.00
6494	0.20	0.00	0.00	0.00	0.00
6495	0.20	0.00	0.00	0.00	0.00
6496	0.20	0.00	0.00	0.00	0.00
6497	0.20	0.00	0.00	0.00	0.00
6498	0.20	0.00	0.00	0.00	0.00
6499	0.20	0.00	0.00	0.00	0.00
6500	0.20	0.00	0.00	0.00	0.00
6501	0.20	0.00	0.00	0.00	0.00
6502	0.20	0.00	0.00	0.00	0.00
6503	0.20	0.00	0.00	0.00	0.00
6504	0.20	0.00	0.00	0.00	0.00
6505	0.20	0.00	0.00	0.00	0.00
6506	0.20	0.00	0.00	0.00	0.00
6507	0.20	0.00	0.00	0.00	0.00
6508	0.20	0.00	0.00	0.00	0.00
6509	0.20	0.00	0.00	0.00	0.00
6510	0.20	0.00	0.00	0.00	0.00
6511	0.20	0.00	0.00	0.00	0.00
6512	0.20	0.00	0.00	0.00	0.00
6566	0.20	0.00	0.00	0.00	0.00
6567	0.20	0.00	0.00	0.00	0.00
6568	0.20	0.00	0.00	0.00	0.00
6569	0.20	0.00	0.00	0.00	0.00
6570	0.20	0.00	0.00	0.00	0.00
6571	0.20	0.00	0.00	0.00	0.00
6572	0.20	0.00	0.00	0.00	0.00
6573	0.20	0.00	0.00	0.00	0.00
6574	0.20	0.00	0.00	0.00	0.00
6575	0.20	0.00	0.00	0.00	0.00
6576	0.20	0.00	0.00	0.00	0.00
6577	0.20	0.00	0.00	0.00	0.00
6578	0.20	0.00	0.00	0.00	0.00
6579	0.20	0.00	0.00	0.00	0.00
6580	0.20	0.00	0.00	0.00	0.00
6581	0.20	0.00	0.00	0.00	0.00
6582	0.20	0.00	0.00	0.00	0.00
6583	0.20	0.00	0.00	0.00	0.00
6584	0.20	0.00	0.00	0.00	0.00
6585	0.20	0.00	0.00	0.00	0.00
6586	0.20	0.00	0.00	0.00	0.00
6587	0.20	0.00	0.00	0.00	0.00
6588	0.20	0.00	0.00	0.00	0.00
6589	0.20	0.00	0.00	0.00	0.00
6590	0.20	0.00	0.00	0.00	0.00
6644	0.20	0.00	0.00	0.00	0.00
6645	0.20	0.00	0.00	0.00	0.00
6646	0.20	0.00	0.00	0.00	0.00
6647	0.20	0.00	0.00	0.00	0.00
6648	0.20	0.00	0.00	0.00	0.00
6649	0.20	0.00	0.00	0.00	0.00
6650	0.20	0.00	0.00	0.00	0.00
6651	0.20	0.00	0.00	0.00	0.00
6652	0.20	0.00	0.00	0.00	0.00
6653	0.20	0.00	0.00	0.00	0.00
6654	0.20	0.00	0.00	0.00	0.00
6655	0.20	0.00	0.00	0.00	0.00
6656	0.20	0.00	0.00	0.00	0.00
6657	0.20	0.00	0.00	0.00	0.00
6658	0.20	0.00	0.00	0.00	0.00
6659	0.20	0.00	0.00	0.00	0.00
6660	0.20	0.00	0.00	0.00	0.00
6661	0.20	0.00	0.00	0.00	0.00
6662	0.20	0.00	0.00	0.00	0.00
6663	0.20	0.00	0.00	0.00	0.00
6664	0.20	0.00	0.00	0.00	0.00
6665	0.20	0.00	0.00	0.00	0.00
6666	0.20	0.00	0.00	0.00	0.00
6667	0.20	0.00	0.00	0.00	0.00
6721	0.20	0.00	0.00	0.00	0.00
6722	0.20	0.00	0.00	0.00	0.00
6723	0.20	0.00	0.00	0.00	0.00
6724	0.20	0.00	0.00	0.00	0.00
6725	0.20	0.00	0.00	0.00	0.00
6726	0.20	0.00	0.00	0.00	0.00
6727	0.20	0.00	0.00	0.00	0.00
6728	0.20	0.00	0.00	0.00	0.00
6729	0.20	0.00	0.00	0.00	0.00
6730	0.20	0.00	0.00	0.00	0.00
6731	0.20	0.00	0.00	0.00	0.00
6732	0.20	0.00	0.00	0.00	0.00
6733	0.20	0.00	0.00	0.00	0.00
6734	0.20	0.00	0.00	0.00	0.00
6735	0.20	0.00	0.00	0.00	0.00
6736	0.20	0.00	0.00	0.00	0.00
6737	0.20	0.00	0.00	0.00	0.00
6738	0.20	0.00	0.00	0.00	0.00
6739	0.20	0.00	0.00	0.00	0.00
6740	0.20	0.00	0.00	0.00	0.00
6741	0.20	0.00	0.00	0.00	0.00
6742	0.20	0.00	0.00	0.00	0.00
6743	0.20	0.00	0.00	0.00	0.00
6744	0.20	0.00	0.00	0.00	0.00
6798	0.20	0.00	0.00	0.00	0.00
6799	0.20	0.00	0.00	0.00	0.00
6800	0.20	0.00	0.00	0.00	0.00
6801	0.20	0.00	0.00	0.00	0.00
6802	0.20	0.00	0.00	0.00	0.00
6803	0.20	0.00	0.00	0.00	0.00
6804	0.20	0.00	0.00	0.00	0.00
6805	0.20	0.00	0.00	0.00	0.00
6806	0.20	0.00	0.00	0.00	0.00
6807	0.20	0.00	0.00	0.00	0.00
6808	0.20	0.00	0.00	0.00	0.00
6809	0.20	0.00	0.00	0.00	0.00
6810	0.20	0.00	0.00	0.00	0.00
6811	0.20	0.00	0.00	0.00	0.00
6812	0.20	0.00	0.00	0.00	0.00
6813	0.20	0.00	0.00	0.00	0.00
6814	0.20	0.00	0.00	0.00	0.00
6815	0.20	0.00	0.00	0.00	0.00
6816	0.20	0.00	0.00	0.00	0.00
6817	0.20	0.00	0.00	0.00	0.00
6818	0.20	0.00	0.00	0.00	0.00
6819	0.20	0.00	0.00	0.00	0.00
6820	0.20	0.00	0.00	0.00	0.00
6821	0.20	0.00	0.00	0.00	0.00
6875	0.20	0.00	0.00	0.00	0.00
6876	0.20	0.00	0.00	0.00	0.00
6877	0.20	0.00	0.00	0.00	0.00
6878	0.20	0.00	0.00	0.00	0.00
6879	0.20	0.00	0.00	0.00	0.00
6880	0.20	0.00	0.00	0.00	0.00
6881	0.20	0.00	0.00	0.00	0.00
6882	0.20	0.00	0.00	0.00	0.00
6883	0.20	0.00	0.00	0.00	0.00
6884	0.20	0.00	0.00	0.00	0.00
6885	0.20	0.00	0.00	0.00	0.00
6886	0.20	0.00	0.00	0.00	0.00
6887	0.20	0.00	0.00	0.00	0.00
6888	0.20	0.00	0.00	0.00	0.00
6889	0.20	0.00	0.00	0.00	0.00
6890	0.20	0.00	0.00	0.00	0.00
6891	0.20	0.00	0.00	0.00	0.00
6892	0.20	0.00	0.00	0.00	0.00
6893	0.20	0.00	0.00	0.00	0.00
6894	0.20	0.00	0.00	0.00	0.00
6895	0.20	0.00	0.00	0.00	0.00
6896	0.20	0.00	0.00	0.00	0.00
6897	0.20	0.00	0.00	0.00	0.00
6898	0.20	0.00	0.00	0.00	0.00
6952	0.20	0.00	0.00	0.00	0.00
6953	0.20	0.00	0.00	0.00	0.00
6954	0.20	0.00	0.00	0.00	0.00
6955	0.20	0.00	0.00	0.00	0.00
6956	0.20	0.00	0.00	0.00	0.00

6957	0.20	0.00	0.00	0.00	0.00
6958	0.20	0.00	0.00	0.00	0.00
6959	0.20	0.00	0.00	0.00	0.00
6960	0.20	0.00	0.00	0.00	0.00
6961	0.20	0.00	0.00	0.00	0.00
6962	0.20	0.00	0.00	0.00	0.00
6963	0.20	0.00	0.00	0.00	0.00
6964	0.20	0.00	0.00	0.00	0.00
6965	0.20	0.00	0.00	0.00	0.00
6966	0.20	0.00	0.00	0.00	0.00
6967	0.20	0.00	0.00	0.00	0.00
6968	0.20	0.00	0.00	0.00	0.00
6969	0.20	0.00	0.00	0.00	0.00
6970	0.20	0.00	0.00	0.00	0.00
6971	0.20	0.00	0.00	0.00	0.00
6972	0.20	0.00	0.00	0.00	0.00
6973	0.20	0.00	0.00	0.00	0.00
6974	0.20	0.00	0.00	0.00	0.00
6975	0.20	0.00	0.00	0.00	0.00
7029	0.20	0.00	0.00	0.00	0.00
7030	0.20	0.00	0.00	0.00	0.00
7031	0.20	0.00	0.00	0.00	0.00
7032	0.20	0.00	0.00	0.00	0.00
7033	0.20	0.00	0.00	0.00	0.00
7034	0.20	0.00	0.00	0.00	0.00
7035	0.20	0.00	0.00	0.00	0.00
7036	0.20	0.00	0.00	0.00	0.00
7037	0.20	0.00	0.00	0.00	0.00
7038	0.20	0.00	0.00	0.00	0.00
7039	0.20	0.00	0.00	0.00	0.00
7040	0.20	0.00	0.00	0.00	0.00
7041	0.20	0.00	0.00	0.00	0.00
7042	0.20	0.00	0.00	0.00	0.00
7043	0.20	0.00	0.00	0.00	0.00
7044	0.20	0.00	0.00	0.00	0.00
7045	0.20	0.00	0.00	0.00	0.00
7046	0.20	0.00	0.00	0.00	0.00
7047	0.20	0.00	0.00	0.00	0.00
7048	0.20	0.00	0.00	0.00	0.00
7049	0.20	0.00	0.00	0.00	0.00
7050	0.20	0.00	0.00	0.00	0.00
7051	0.20	0.00	0.00	0.00	0.00
7052	0.20	0.00	0.00	0.00	0.00
7106	0.20	0.00	0.00	0.00	0.00
7107	0.20	0.00	0.00	0.00	0.00
7108	0.20	0.00	0.00	0.00	0.00
7109	0.20	0.00	0.00	0.00	0.00
7110	0.20	0.00	0.00	0.00	0.00
7111	0.20	0.00	0.00	0.00	0.00
7112	0.20	0.00	0.00	0.00	0.00
7113	0.20	0.00	0.00	0.00	0.00
7114	0.20	0.00	0.00	0.00	0.00
7115	0.20	0.00	0.00	0.00	0.00
7116	0.20	0.00	0.00	0.00	0.00
7117	0.20	0.00	0.00	0.00	0.00
7118	0.20	0.00	0.00	0.00	0.00
7119	0.20	0.00	0.00	0.00	0.00
7120	0.20	0.00	0.00	0.00	0.00
7121	0.20	0.00	0.00	0.00	0.00
7122	0.20	0.00	0.00	0.00	0.00
7123	0.20	0.00	0.00	0.00	0.00
7124	0.20	0.00	0.00	0.00	0.00
7125	0.20	0.00	0.00	0.00	0.00
7126	0.20	0.00	0.00	0.00	0.00
7127	0.20	0.00	0.00	0.00	0.00
7128	0.20	0.00	0.00	0.00	0.00
7129	0.20	0.00	0.00	0.00	0.00
7130	0.20	0.00	0.00	0.00	0.00
7184	0.20	0.00	0.00	0.00	0.00
7185	0.20	0.00	0.00	0.00	0.00
7186	0.20	0.00	0.00	0.00	0.00
7187	0.20	0.00	0.00	0.00	0.00
7188	0.20	0.00	0.00	0.00	0.00
7189	0.20	0.00	0.00	0.00	0.00
7190	0.20	0.00	0.00	0.00	0.00
7191	0.20	0.00	0.00	0.00	0.00
7192	0.20	0.00	0.00	0.00	0.00
7193	0.20	0.00	0.00	0.00	0.00
7194	0.20	0.00	0.00	0.00	0.00
7195	0.20	0.00	0.00	0.00	0.00
7196	0.20	0.00	0.00	0.00	0.00
7197	0.20	0.00	0.00	0.00	0.00
7198	0.20	0.00	0.00	0.00	0.00
7199	0.20	0.00	0.00	0.00	0.00
7200	0.20	0.00	0.00	0.00	0.00
7201	0.20	0.00	0.00	0.00	0.00
7202	0.20	0.00	0.00	0.00	0.00
7203	0.20	0.00	0.00	0.00	0.00
7204	0.20	0.00	0.00	0.00	0.00
7205	0.20	0.00	0.00	0.00	0.00
7206	0.20	0.00	0.00	0.00	0.00
7207	0.20	0.00	0.00	0.00	0.00
7208	0.20	0.00	0.00	0.00	0.00
7262	0.20	0.00	0.00	0.00	0.00
7263	0.20	0.00	0.00	0.00	0.00
7264	0.20	0.00	0.00	0.00	0.00
7265	0.20	0.00	0.00	0.00	0.00
7266	0.20	0.00	0.00	0.00	0.00
7267	0.20	0.00	0.00	0.00	0.00
7268	0.20	0.00	0.00	0.00	0.00
7269	0.20	0.00	0.00	0.00	0.00
7270	0.20	0.00	0.00	0.00	0.00
7271	0.20	0.00	0.00	0.00	0.00
7272	0.20	0.00	0.00	0.00	0.00
7273	0.20	0.00	0.00	0.00	0.00
7274	0.20	0.00	0.00	0.00	0.00
7275	0.20	0.00	0.00	0.00	0.00
7276	0.20	0.00	0.00	0.00	0.00
7277	0.20	0.00	0.00	0.00	0.00
7278	0.20	0.00	0.00	0.00	0.00
7279	0.20	0.00	0.00	0.00	0.00
7280	0.20	0.00	0.00	0.00	0.00
7281	0.20	0.00	0.00	0.00	0.00
7282	0.20	0.00	0.00	0.00	0.00
7283	0.20	0.00	0.00	0.00	0.00
7284	0.20	0.00	0.00	0.00	0.00
7285	0.20	0.00	0.00	0.00	0.00
7286	0.20	0.00	0.00	0.00	0.00
7287	0.20	0.00	0.00	0.00	0.00
7341	0.20	0.00	0.00	0.00	0.00
7342	0.20	0.00	0.00	0.00	0.00
7343	0.20	0.00	0.00	0.00	0.00
7344	0.20	0.00	0.00	0.00	0.00
7345	0.20	0.00	0.00	0.00	0.00
7346	0.20	0.00	0.00	0.00	0.00
7347	0.20	0.00	0.00	0.00	0.00
7348	0.20	0.00	0.00	0.00	0.00
7349	0.20	0.00	0.00	0.00	0.00
7350	0.20	0.00	0.00	0.00	0.00
7351	0.20	0.00	0.00	0.00	0.00
7352	0.20	0.00	0.00	0.00	0.00
7353	0.20	0.00	0.00	0.00	0.00
7354	0.20	0.00	0.00	0.00	0.00
7355	0.20	0.00	0.00	0.00	0.00
7356	0.20	0.00	0.00	0.00	0.00
7357	0.20	0.00	0.00	0.00	0.00
7358	0.20	0.00	0.00	0.00	0.00
7359	0.20	0.00	0.00	0.00	0.00
7360	0.20	0.00	0.00	0.00	0.00
7361	0.20	0.00	0.00	0.00	0.00
7362	0.20	0.00	0.00	0.00	0.00
7363	0.20	0.00	0.00	0.00	0.00
7364	0.20	0.00	0.00	0.00	0.00
7365	0.20	0.00	0.00	0.00	0.00
7366	0.20	0.00	0.00	0.00	0.00
7420	0.20	0.00	0.00	0.00	0.00
7421	0.20	0.00	0.00	0.00	0.00
7422	0.20	0.00	0.00	0.00	0.00
7423	0.20	0.00	0.00	0.00	0.00
7424	0.20	0.00	0.00	0.00	0.00
7425	0.20	0.00	0.00	0.00	0.00
7426	0.20	0.00	0.00	0.00	0.00
7427	0.20	0.00	0.00	0.00	0.00
7428	0.20	0.00	0.00	0.00	0.00
7429	0.20	0.00	0.00	0.00	0.00
7430	0.20	0.00	0.00	0.00	0.00
7431	0.20	0.00	0.00	0.00	0.00
7432	0.20	0.00	0.00	0.00	0.00
7433	0.20	0.00	0.00	0.00	0.00
7434	0.20	0.00	0.00	0.00	0.00
7435	0.20	0.00	0.00	0.00	0.00
7436	0.20	0.00	0.00	0.00	0.00
7437	0.20	0.00	0.00	0.00	0.00
7438	0.20	0.00	0.00	0.00	0.00
7439	0.20	0.00	0.00	0.00	0.00
7440	0.20	0.00	0.00	0.00	0.00
7441	0.20	0.00	0.00	0.00	0.00
7442	0.20	0.00	0.00	0.00	0.00
7443	0.20	0.00	0.00	0.00	0.00
7444	0.20	0.00	0.00	0.00	0.00
7445	0.20	0.00	0.00	0.00	0.00
7499	0.20	0.00	0.00	0.00	0.00
7500	0.20	0.00	0.00	0.00	0.00
7501	0.20	0.00	0.00	0.00	0.00
7502	0.20	0.00	0.00	0.00	0.00
7503	0.20	0.00	0.00	0.00	0.00
7504	0.20	0.00	0.00	0.00	0.00
7505	0.20	0.00	0.00	0.00	0.00
7506	0.20	0.00	0.00	0.00	0.00
7507	0.20	0.00	0.00	0.00	0.00
7508	0.20	0.00	0.00	0.00	0.00
7509	0.20	0.00	0.00	0.00	0.00
7510	0.20	0.00	0.00	0.00	0.00
7511	0.20	0.00	0.00	0.00	0.00
7512	0.20	0.00	0.00	0.00	0.00
7513	0.20	0.00	0.00	0.00	0.00
7514	0.20	0.00	0.00	0.00	0.00
7515	0.20	0.00	0.00	0.00	0.00
7516	0.20	0.00	0.00	0.00	0.00
7517	0.20	0.00	0.00	0.00	0.00

7518	0.20	0.00	0.00	0.00	0.00
7519	0.20	0.00	0.00	0.00	0.00
7520	0.20	0.00	0.00	0.00	0.00
7521	0.20	0.00	0.00	0.00	0.00
7522	0.20	0.00	0.00	0.00	0.00
7523	0.20	0.00	0.00	0.00	0.00
7524	0.20	0.00	0.00	0.00	0.00
7578	0.20	0.00	0.00	0.00	0.00
7579	0.20	0.00	0.00	0.00	0.00
7580	0.20	0.00	0.00	0.00	0.00
7581	0.20	0.00	0.00	0.00	0.00
7582	0.20	0.00	0.00	0.00	0.00
7583	0.20	0.00	0.00	0.00	0.00
7584	0.20	0.00	0.00	0.00	0.00
7585	0.20	0.00	0.00	0.00	0.00
7586	0.20	0.00	0.00	0.00	0.00
7587	0.20	0.00	0.00	0.00	0.00
7588	0.20	0.00	0.00	0.00	0.00
7589	0.20	0.00	0.00	0.00	0.00
7590	0.20	0.00	0.00	0.00	0.00
7591	0.20	0.00	0.00	0.00	0.00
7592	0.20	0.00	0.00	0.00	0.00
7593	0.20	0.00	0.00	0.00	0.00
7594	0.20	0.00	0.00	0.00	0.00
7595	0.20	0.00	0.00	0.00	0.00
7596	0.20	0.00	0.00	0.00	0.00
7597	0.20	0.00	0.00	0.00	0.00
7598	0.20	0.00	0.00	0.00	0.00
7599	0.20	0.00	0.00	0.00	0.00
7600	0.20	0.00	0.00	0.00	0.00
7601	0.20	0.00	0.00	0.00	0.00
7602	0.20	0.00	0.00	0.00	0.00
7603	0.20	0.00	0.00	0.00	0.00
7657	0.20	0.00	0.00	0.00	0.00
7658	0.20	0.00	0.00	0.00	0.00
7659	0.20	0.00	0.00	0.00	0.00
7660	0.20	0.00	0.00	0.00	0.00
7661	0.20	0.00	0.00	0.00	0.00
7662	0.20	0.00	0.00	0.00	0.00
7663	0.20	0.00	0.00	0.00	0.00
7664	0.20	0.00	0.00	0.00	0.00
7665	0.20	0.00	0.00	0.00	0.00
7666	0.20	0.00	0.00	0.00	0.00
7667	0.20	0.00	0.00	0.00	0.00
7668	0.20	0.00	0.00	0.00	0.00
7669	0.20	0.00	0.00	0.00	0.00
7670	0.20	0.00	0.00	0.00	0.00
7671	0.20	0.00	0.00	0.00	0.00
7672	0.20	0.00	0.00	0.00	0.00
7673	0.20	0.00	0.00	0.00	0.00
7674	0.20	0.00	0.00	0.00	0.00
7675	0.20	0.00	0.00	0.00	0.00
7676	0.20	0.00	0.00	0.00	0.00
7677	0.20	0.00	0.00	0.00	0.00
7678	0.20	0.00	0.00	0.00	0.00
7679	0.20	0.00	0.00	0.00	0.00
7680	0.20	0.00	0.00	0.00	0.00
7681	0.20	0.00	0.00	0.00	0.00
7682	0.20	0.00	0.00	0.00	0.00
7683	0.20	0.00	0.00	0.00	0.00
7737	0.20	0.00	0.00	0.00	0.00
7738	0.20	0.00	0.00	0.00	0.00
7739	0.20	0.00	0.00	0.00	0.00
7740	0.20	0.00	0.00	0.00	0.00
7741	0.20	0.00	0.00	0.00	0.00
7742	0.20	0.00	0.00	0.00	0.00
7743	0.20	0.00	0.00	0.00	0.00
7744	0.20	0.00	0.00	0.00	0.00
7745	0.20	0.00	0.00	0.00	0.00
7746	0.20	0.00	0.00	0.00	0.00
7747	0.20	0.00	0.00	0.00	0.00
7748	0.20	0.00	0.00	0.00	0.00
7749	0.20	0.00	0.00	0.00	0.00
7750	0.20	0.00	0.00	0.00	0.00
7751	0.20	0.00	0.00	0.00	0.00
7752	0.20	0.00	0.00	0.00	0.00
7753	0.20	0.00	0.00	0.00	0.00
7754	0.20	0.00	0.00	0.00	0.00
7755	0.20	0.00	0.00	0.00	0.00
7756	0.20	0.00	0.00	0.00	0.00
7757	0.20	0.00	0.00	0.00	0.00
7758	0.20	0.00	0.00	0.00	0.00
7759	0.20	0.00	0.00	0.00	0.00
7760	0.20	0.00	0.00	0.00	0.00
7761	0.20	0.00	0.00	0.00	0.00
7762	0.20	0.00	0.00	0.00	0.00
7763	0.20	0.00	0.00	0.00	0.00
7764	0.20	0.00	0.00	0.00	0.00
7818	0.20	0.00	0.00	0.00	0.00
7819	0.20	0.00	0.00	0.00	0.00
7820	0.20	0.00	0.00	0.00	0.00
7821	0.20	0.00	0.00	0.00	0.00
7822	0.20	0.00	0.00	0.00	0.00
7823	0.20	0.00	0.00	0.00	0.00
7824	0.20	0.00	0.00	0.00	0.00
7825	0.20	0.00	0.00	0.00	0.00
7826	0.20	0.00	0.00	0.00	0.00
7827	0.20	0.00	0.00	0.00	0.00
7828	0.20	0.00	0.00	0.00	0.00
7829	0.20	0.00	0.00	0.00	0.00
7830	0.20	0.00	0.00	0.00	0.00
7831	0.20	0.00	0.00	0.00	0.00
7832	0.20	0.00	0.00	0.00	0.00
7833	0.20	0.00	0.00	0.00	0.00
7834	0.20	0.00	0.00	0.00	0.00
7835	0.20	0.00	0.00	0.00	0.00
7836	0.20	0.00	0.00	0.00	0.00
7837	0.20	0.00	0.00	0.00	0.00
7838	0.20	0.00	0.00	0.00	0.00
7839	0.20	0.00	0.00	0.00	0.00
7840	0.20	0.00	0.00	0.00	0.00
7841	0.20	0.00	0.00	0.00	0.00
7842	0.20	0.00	0.00	0.00	0.00
7843	0.20	0.00	0.00	0.00	0.00
7844	0.20	0.00	0.00	0.00	0.00
7845	0.20	0.00	0.00	0.00	0.00
7899	0.20	0.00	0.00	0.00	0.00
7900	0.20	0.00	0.00	0.00	0.00
7901	0.20	0.00	0.00	0.00	0.00
7902	0.20	0.00	0.00	0.00	0.00
7903	0.20	0.00	0.00	0.00	0.00
7904	0.20	0.00	0.00	0.00	0.00
7905	0.20	0.00	0.00	0.00	0.00
7906	0.20	0.00	0.00	0.00	0.00
7907	0.20	0.00	0.00	0.00	0.00
7908	0.20	0.00	0.00	0.00	0.00
7909	0.20	0.00	0.00	0.00	0.00
7910	0.20	0.00	0.00	0.00	0.00
7911	0.20	0.00	0.00	0.00	0.00
7912	0.20	0.00	0.00	0.00	0.00
7913	0.20	0.00	0.00	0.00	0.00
7914	0.20	0.00	0.00	0.00	0.00
7915	0.20	0.00	0.00	0.00	0.00
7916	0.20	0.00	0.00	0.00	0.00
7917	0.20	0.00	0.00	0.00	0.00
7918	0.20	0.00	0.00	0.00	0.00
7919	0.20	0.00	0.00	0.00	0.00
7920	0.20	0.00	0.00	0.00	0.00
7921	0.20	0.00	0.00	0.00	0.00
7922	0.20	0.00	0.00	0.00	0.00
7923	0.20	0.00	0.00	0.00	0.00
7924	0.20	0.00	0.00	0.00	0.00
7925	0.20	0.00	0.00	0.00	0.00
7926	0.20	0.00	0.00	0.00	0.00
7927	0.20	0.00	0.00	0.00	0.00
7981	0.20	0.00	0.00	0.00	0.00
7982	0.20	0.00	0.00	0.00	0.00
7983	0.20	0.00	0.00	0.00	0.00
7984	0.20	0.00	0.00	0.00	0.00
7985	0.20	0.00	0.00	0.00	0.00
7986	0.20	0.00	0.00	0.00	0.00
7987	0.20	0.00	0.00	0.00	0.00
7988	0.20	0.00	0.00	0.00	0.00
7989	0.20	0.00	0.00	0.00	0.00
7990	0.20	0.00	0.00	0.00	0.00
7991	0.20	0.00	0.00	0.00	0.00
7992	0.20	0.00	0.00	0.00	0.00
7993	0.20	0.00	0.00	0.00	0.00
7994	0.20	0.00	0.00	0.00	0.00
7995	0.20	0.00	0.00	0.00	0.00
7996	0.20	0.00	0.00	0.00	0.00
7997	0.20	0.00	0.00	0.00	0.00
7998	0.20	0.00	0.00	0.00	0.00
7999	0.20	0.00	0.00	0.00	0.00
8000	0.20	0.00	0.00	0.00	0.00
8001	0.20	0.00	0.00	0.00	0.00
8002	0.20	0.00	0.00	0.00	0.00
8003	0.20	0.00	0.00	0.00	0.00
8004	0.20	0.00	0.00	0.00	0.00
8005	0.20	0.00	0.00	0.00	0.00
8006	0.20	0.00	0.00	0.00	0.00
8007	0.20	0.00	0.00	0.00	0.00
8008	0.20	0.00	0.00	0.00	0.00
8009	0.20	0.00	0.00	0.00	0.00
8010	0.20	0.00	0.00	0.00	0.00
8064	0.20	0.00	0.00	0.00	0.00
8065	0.20	0.00	0.00	0.00	0.00
8066	0.20	0.00	0.00	0.00	0.00
8067	0.20	0.00	0.00	0.00	0.00
8068	0.20	0.00	0.00	0.00	0.00
8069	0.20	0.00	0.00	0.00	0.00
8070	0.20	0.00	0.00	0.00	0.00
8071	0.20	0.00	0.00	0.00	0.00
8072	0.20	0.00	0.00	0.00	0.00
8073	0.20	0.00	0.00	0.00	0.00
8074	0.20	0.00	0.00	0.00	0.00
8075	0.20	0.00	0.00	0.00	0.00
8076	0.20	0.00	0.00	0.00	0.00
8077	0.20	0.00	0.00	0.00	0.00
8078	0.20	0.00	0.00	0.00	0.00

8079	0.20	0.00	0.00	0.00	0.00
8080	0.20	0.00	0.00	0.00	0.00
8081	0.20	0.00	0.00	0.00	0.00
8082	0.20	0.00	0.00	0.00	0.00
8083	0.20	0.00	0.00	0.00	0.00
8084	0.20	0.00	0.00	0.00	0.00
8085	0.20	0.00	0.00	0.00	0.00
8086	0.20	0.00	0.00	0.00	0.00
8087	0.20	0.00	0.00	0.00	0.00
8088	0.20	0.00	0.00	0.00	0.00
8089	0.20	0.00	0.00	0.00	0.00
8090	0.20	0.00	0.00	0.00	0.00
8091	0.20	0.00	0.00	0.00	0.00
8092	0.20	0.00	0.00	0.00	0.00
8093	0.20	0.00	0.00	0.00	0.00
8094	0.20	0.00	0.00	0.00	0.00
8148	0.20	0.00	0.00	0.00	0.00
8149	0.20	0.00	0.00	0.00	0.00
8150	0.20	0.00	0.00	0.00	0.00
8151	0.20	0.00	0.00	0.00	0.00
8152	0.20	0.00	0.00	0.00	0.00
8153	0.20	0.00	0.00	0.00	0.00
8154	0.20	0.00	0.00	0.00	0.00
8155	0.20	0.00	0.00	0.00	0.00
8156	0.20	0.00	0.00	0.00	0.00
8157	0.20	0.00	0.00	0.00	0.00
8158	0.20	0.00	0.00	0.00	0.00
8159	0.20	0.00	0.00	0.00	0.00
8160	0.20	0.00	0.00	0.00	0.00
8161	0.20	0.00	0.00	0.00	0.00
8162	0.20	0.00	0.00	0.00	0.00
8163	0.20	0.00	0.00	0.00	0.00
8164	0.20	0.00	0.00	0.00	0.00
8165	0.20	0.00	0.00	0.00	0.00
8166	0.20	0.00	0.00	0.00	0.00
8167	0.20	0.00	0.00	0.00	0.00
8168	0.20	0.00	0.00	0.00	0.00
8169	0.20	0.00	0.00	0.00	0.00
8170	0.20	0.00	0.00	0.00	0.00
8171	0.20	0.00	0.00	0.00	0.00
8172	0.20	0.00	0.00	0.00	0.00
8173	0.20	0.00	0.00	0.00	0.00
8174	0.20	0.00	0.00	0.00	0.00
8175	0.20	0.00	0.00	0.00	0.00
8176	0.20	0.00	0.00	0.00	0.00
8177	0.20	0.00	0.00	0.00	0.00
8178	0.20	0.00	0.00	0.00	0.00
8179	0.20	0.00	0.00	0.00	0.00
8206	0.20	0.00	0.00	0.00	0.00
8207	0.20	0.00	0.00	0.00	0.00
8208	0.20	0.00	0.00	0.00	0.00
8209	0.20	0.00	0.00	0.00	0.00
8210	0.20	0.00	0.00	0.00	0.00
8211	0.20	0.00	0.00	0.00	0.00
8212	0.20	0.00	0.00	0.00	0.00
8213	0.20	0.00	0.00	0.00	0.00
8214	0.20	0.00	0.00	0.00	0.00
8215	0.20	0.00	0.00	0.00	0.00
8216	0.20	0.00	0.00	0.00	0.00
8217	0.20	0.00	0.00	0.00	0.00
8218	0.20	0.00	0.00	0.00	0.00
8219	0.20	0.00	0.00	0.00	0.00
8220	0.20	0.00	0.00	0.00	0.00
8221	0.20	0.00	0.00	0.00	0.00
8222	0.20	0.00	0.00	0.00	0.00
8223	0.20	0.00	0.00	0.00	0.00
8224	0.20	0.00	0.00	0.00	0.00
8225	0.20	0.00	0.00	0.00	0.00
8226	0.20	0.00	0.00	0.00	0.00
8227	0.20	0.00	0.00	0.00	0.00
8228	0.20	0.00	0.00	0.00	0.00
8229	0.20	0.00	0.00	0.00	0.00
8230	0.20	0.00	0.00	0.00	0.00
8231	0.20	0.00	0.00	0.00	0.00
8232	0.20	0.00	0.00	0.00	0.00
8233	0.20	0.00	0.00	0.00	0.00
8234	0.20	0.00	0.00	0.00	0.00
8235	0.20	0.00	0.00	0.00	0.00
8236	0.20	0.00	0.00	0.00	0.00
8237	0.20	0.00	0.00	0.00	0.00
8238	0.20	0.00	0.00	0.00	0.00
8239	0.20	0.00	0.00	0.00	0.00
8240	0.20	0.00	0.00	0.00	0.00
8241	0.20	0.00	0.00	0.00	0.00
8242	0.20	0.00	0.00	0.00	0.00
8243	0.20	0.00	0.00	0.00	0.00
8244	0.20	0.00	0.00	0.00	0.00
8245	0.20	0.00	0.00	0.00	0.00
8246	0.20	0.00	0.00	0.00	0.00
8247	0.20	0.00	0.00	0.00	0.00
8248	0.20	0.00	0.00	0.00	0.00
8249	0.20	0.00	0.00	0.00	0.00
8250	0.20	0.00	0.00	0.00	0.00
8251	0.20	0.00	0.00	0.00	0.00
8252	0.20	0.00	0.00	0.00	0.00
8253	0.20	0.00	0.00	0.00	0.00
8254	0.20	0.00	0.00	0.00	0.00
8255	0.20	0.00	0.00	0.00	0.00
8256	0.20	0.00	0.00	0.00	0.00
8257	0.20	0.00	0.00	0.00	0.00
8258	0.20	0.00	0.00	0.00	0.00
8259	0.20	0.00	0.00	0.00	0.00
8260	0.20	0.00	0.00	0.00	0.00
8261	0.20	0.00	0.00	0.00	0.00
8262	0.20	0.00	0.00	0.00	0.00
8263	0.20	0.00	0.00	0.00	0.00
8264	0.20	0.00	0.00	0.00	0.00
8291	0.20	0.00	0.00	0.00	0.00
8292	0.20	0.00	0.00	0.00	0.00
8293	0.20	0.00	0.00	0.00	0.00
8294	0.20	0.00	0.00	0.00	0.00
8295	0.20	0.00	0.00	0.00	0.00
8296	0.20	0.00	0.00	0.00	0.00
8297	0.20	0.00	0.00	0.00	0.00
8298	0.20	0.00	0.00	0.00	0.00
8299	0.20	0.00	0.00	0.00	0.00
8300	0.20	0.00	0.00	0.00	0.00
8301	0.20	0.00	0.00	0.00	0.00
8302	0.20	0.00	0.00	0.00	0.00
8303	0.20	0.00	0.00	0.00	0.00
8304	0.20	0.00	0.00	0.00	0.00
8305	0.20	0.00	0.00	0.00	0.00
8306	0.20	0.00	0.00	0.00	0.00
8307	0.20	0.00	0.00	0.00	0.00
8308	0.20	0.00	0.00	0.00	0.00
8309	0.20	0.00	0.00	0.00	0.00
8310	0.20	0.00	0.00	0.00	0.00
8311	0.20	0.00	0.00	0.00	0.00
8312	0.20	0.00	0.00	0.00	0.00
8313	0.20	0.00	0.00	0.00	0.00
8314	0.20	0.00	0.00	0.00	0.00
8315	0.20	0.00	0.00	0.00	0.00
8316	0.20	0.00	0.00	0.00	0.00
8317	0.20	0.00	0.00	0.00	0.00
8318	0.20	0.00	0.00	0.00	0.00
8319	0.20	0.00	0.00	0.00	0.00
8320	0.20	0.00	0.00	0.00	0.00
8321	0.20	0.00	0.00	0.00	0.00
8322	0.20	0.00	0.00	0.00	0.00
8323	0.20	0.00	0.00	0.00	0.00
8324	0.20	0.00	0.00	0.00	0.00
8325	0.20	0.00	0.00	0.00	0.00
8326	0.20	0.00	0.00	0.00	0.00
8327	0.20	0.00	0.00	0.00	0.00
8328	0.20	0.00	0.00	0.00	0.00
8329	0.20	0.00	0.00	0.00	0.00
8330	0.20	0.00	0.00	0.00	0.00
8331	0.20	0.00	0.00	0.00	0.00
8332	0.20	0.00	0.00	0.00	0.00
8333	0.20	0.00	0.00	0.00	0.00
8334	0.20	0.00	0.00	0.00	0.00
8335	0.20	0.00	0.00	0.00	0.00
8336	0.20	0.00	0.00	0.00	0.00
8337	0.20	0.00	0.00	0.00	0.00
8338	0.20	0.00	0.00	0.00	0.00
8339	0.20	0.00	0.00	0.00	0.00
8340	0.20	0.00	0.00	0.00	0.00
8341	0.20	0.00	0.00	0.00	0.00
8342	0.20	0.00	0.00	0.00	0.00
8343	0.20	0.00	0.00	0.00	0.00
8344	0.20	0.00	0.00	0.00	0.00
8345	0.20	0.00	0.00	0.00	0.00
8346	0.20	0.00	0.00	0.00	0.00
8347	0.20	0.00	0.00	0.00	0.00
8348	0.20	0.00	0.00	0.00	0.00
8349	0.20	0.00	0.00	0.00	0.00
8350	0.20	0.00	0.00	0.00	0.00
8377	0.20	0.00	0.00	0.00	0.00
8378	0.20	0.00	0.00	0.00	0.00
8379	0.20	0.00	0.00	0.00	0.00
8380	0.20	0.00	0.00	0.00	0.00
8381	0.20	0.00	0.00	0.00	0.00
8382	0.20	0.00	0.00	0.00	0.00
8383	0.20	0.00	0.00	0.00	0.00
8384	0.20	0.00	0.00	0.00	0.00
8385	0.20	0.00	0.00	0.00	0.00
8386	0.20	0.00	0.00	0.00	0.00
8387	0.20	0.00	0.00	0.00	0.00
8388	0.20	0.00	0.00	0.00	0.00
8389	0.20	0.00	0.00	0.00	0.00
8390	0.20	0.00	0.00	0.00	0.00
8391	0.20	0.00	0.00	0.00	0.00
8392	0.20	0.00	0.00	0.00	0.00
8393	0.20	0.00	0.00	0.00	0.00
8394	0.20	0.00	0.00	0.00	0.00
8395	0.20	0.00	0.00	0.00	0.00
8396	0.20	0.00	0.00	0.00	0.00
8397	0.20	0.00	0.00	0.00	0.00
8398	0.20	0.00	0.00	0.00	0.00
8399	0.20	0.00	0.00	0.00	0.00

8400	0.20	0.00	0.00	0.00	0.00
8401	0.20	0.00	0.00	0.00	0.00
8402	0.20	0.00	0.00	0.00	0.00
8403	0.20	0.00	0.00	0.00	0.00
8404	0.20	0.00	0.00	0.00	0.00
8405	0.20	0.00	0.00	0.00	0.00
8406	0.20	0.00	0.00	0.00	0.00
8407	0.20	0.00	0.00	0.00	0.00
8408	0.20	0.00	0.00	0.00	0.00
8409	0.20	0.00	0.00	0.00	0.00
8410	0.20	0.00	0.00	0.00	0.00
8411	0.20	0.00	0.00	0.00	0.00
8412	0.20	0.00	0.00	0.00	0.00
8413	0.20	0.00	0.00	0.00	0.00
8414	0.20	0.00	0.00	0.00	0.00
8415	0.20	0.00	0.00	0.00	0.00
8416	0.20	0.00	0.00	0.00	0.00
8417	0.20	0.00	0.00	0.00	0.00
8418	0.20	0.00	0.00	0.00	0.00
8419	0.20	0.00	0.00	0.00	0.00
8420	0.20	0.00	0.00	0.00	0.00
8421	0.20	0.00	0.00	0.00	0.00
8422	0.20	0.00	0.00	0.00	0.00
8423	0.20	0.00	0.00	0.00	0.00
8424	0.20	0.00	0.00	0.00	0.00
8425	0.20	0.00	0.00	0.00	0.00
8426	0.20	0.00	0.00	0.00	0.00
8427	0.20	0.00	0.00	0.00	0.00
8428	0.20	0.00	0.00	0.00	0.00
8429	0.20	0.00	0.00	0.00	0.00
8430	0.20	0.00	0.00	0.00	0.00
8431	0.20	0.00	0.00	0.00	0.00
8432	0.20	0.00	0.00	0.00	0.00
8433	0.20	0.00	0.00	0.00	0.00
8434	0.20	0.00	0.00	0.00	0.00
8435	0.20	0.00	0.00	0.00	0.00
8436	0.20	0.00	0.00	0.00	0.00
8437	0.20	0.00	0.00	0.00	0.00
8464	0.20	0.00	0.00	0.00	0.00
8465	0.20	0.00	0.00	0.00	0.00
8466	0.20	0.00	0.00	0.00	0.00
8467	0.20	0.00	0.00	0.00	0.00
8468	0.20	0.00	0.00	0.00	0.00
8469	0.20	0.00	0.00	0.00	0.00
8470	0.20	0.00	0.00	0.00	0.00
8471	0.20	0.00	0.00	0.00	0.00
8472	0.20	0.00	0.00	0.00	0.00
8473	0.20	0.00	0.00	0.00	0.00
8474	0.20	0.00	0.00	0.00	0.00
8475	0.20	0.00	0.00	0.00	0.00
8476	0.20	0.00	0.00	0.00	0.00
8477	0.20	0.00	0.00	0.00	0.00
8478	0.20	0.00	0.00	0.00	0.00
8479	0.20	0.00	0.00	0.00	0.00
8480	0.20	0.00	0.00	0.00	0.00
8481	0.20	0.00	0.00	0.00	0.00
8482	0.20	0.00	0.00	0.00	0.00
8483	0.20	0.00	0.00	0.00	0.00
8484	0.20	0.00	0.00	0.00	0.00
8485	0.20	0.00	0.00	0.00	0.00
8486	0.20	0.00	0.00	0.00	0.00
8487	0.20	0.00	0.00	0.00	0.00
8488	0.20	0.00	0.00	0.00	0.00
8489	0.20	0.00	0.00	0.00	0.00
8490	0.20	0.00	0.00	0.00	0.00
8491	0.20	0.00	0.00	0.00	0.00
8492	0.20	0.00	0.00	0.00	0.00
8493	0.20	0.00	0.00	0.00	0.00
8494	0.20	0.00	0.00	0.00	0.00
8495	0.20	0.00	0.00	0.00	0.00
8496	0.20	0.00	0.00	0.00	0.00
8497	0.20	0.00	0.00	0.00	0.00
8498	0.20	0.00	0.00	0.00	0.00
8499	0.20	0.00	0.00	0.00	0.00
8500	0.20	0.00	0.00	0.00	0.00
8501	0.20	0.00	0.00	0.00	0.00
8502	0.20	0.00	0.00	0.00	0.00
8503	0.20	0.00	0.00	0.00	0.00
8504	0.20	0.00	0.00	0.00	0.00
8505	0.20	0.00	0.00	0.00	0.00
8506	0.20	0.00	0.00	0.00	0.00
8507	0.20	0.00	0.00	0.00	0.00
8508	0.20	0.00	0.00	0.00	0.00
8509	0.20	0.00	0.00	0.00	0.00
8510	0.20	0.00	0.00	0.00	0.00
8511	0.20	0.00	0.00	0.00	0.00
8512	0.20	0.00	0.00	0.00	0.00
8513	0.20	0.00	0.00	0.00	0.00
8514	0.20	0.00	0.00	0.00	0.00
8515	0.20	0.00	0.00	0.00	0.00
8516	0.20	0.00	0.00	0.00	0.00
8517	0.20	0.00	0.00	0.00	0.00
8518	0.20	0.00	0.00	0.00	0.00
8519	0.20	0.00	0.00	0.00	0.00
8520	0.20	0.00	0.00	0.00	0.00
8521	0.20	0.00	0.00	0.00	0.00
8522	0.20	0.00	0.00	0.00	0.00
8523	0.20	0.00	0.00	0.00	0.00
8524	0.20	0.00	0.00	0.00	0.00
8525	0.20	0.00	0.00	0.00	0.00
8526	0.20	0.00	0.00	0.00	0.00
8527	0.20	0.00	0.00	0.00	0.00
8528	0.20	0.00	0.00	0.00	0.00
8552	0.20	0.00	0.00	0.00	0.00
8553	0.20	0.00	0.00	0.00	0.00
8554	0.20	0.00	0.00	0.00	0.00
8555	0.20	0.00	0.00	0.00	0.00
8556	0.20	0.00	0.00	0.00	0.00
8557	0.20	0.00	0.00	0.00	0.00
8558	0.20	0.00	0.00	0.00	0.00
8559	0.20	0.00	0.00	0.00	0.00
8560	0.20	0.00	0.00	0.00	0.00
8561	0.20	0.00	0.00	0.00	0.00
8562	0.20	0.00	0.00	0.00	0.00
8563	0.20	0.00	0.00	0.00	0.00
8564	0.20	0.00	0.00	0.00	0.00
8565	0.20	0.00	0.00	0.00	0.00
8566	0.20	0.00	0.00	0.00	0.00
8567	0.20	0.00	0.00	0.00	0.00
8568	0.20	0.00	0.00	0.00	0.00
8569	0.20	0.00	0.00	0.00	0.00
8570	0.20	0.00	0.00	0.00	0.00
8571	0.20	0.00	0.00	0.00	0.00
8572	0.20	0.00	0.00	0.00	0.00
8573	0.20	0.00	0.00	0.00	0.00
8574	0.20	0.00	0.00	0.00	0.00
8575	0.20	0.00	0.00	0.00	0.00
8576	0.20	0.00	0.00	0.00	0.00
8577	0.20	0.00	0.00	0.00	0.00
8578	0.20	0.00	0.00	0.00	0.00
8579	0.20	0.00	0.00	0.00	0.00
8580	0.20	0.00	0.00	0.00	0.00
8581	0.20	0.00	0.00	0.00	0.00
8582	0.20	0.00	0.00	0.00	0.00
8583	0.20	0.00	0.00	0.00	0.00
8584	0.20	0.00	0.00	0.00	0.00
8585	0.20	0.00	0.00	0.00	0.00
8586	0.20	0.00	0.00	0.00	0.00
8587	0.20	0.00	0.00	0.00	0.00
8588	0.20	0.00	0.00	0.00	0.00
8589	0.20	0.00	0.00	0.00	0.00
8590	0.20	0.00	0.00	0.00	0.00
8591	0.20	0.00	0.00	0.00	0.00
8592	0.20	0.00	0.00	0.00	0.00
8593	0.20	0.00	0.00	0.00	0.00
8594	0.20	0.00	0.00	0.00	0.00
8595	0.20	0.00	0.00	0.00	0.00
8596	0.20	0.00	0.00	0.00	0.00
8597	0.20	0.00	0.00	0.00	0.00
8598	0.20	0.00	0.00	0.00	0.00
8599	0.20	0.00	0.00	0.00	0.00
8600	0.20	0.00	0.00	0.00	0.00
8601	0.20	0.00	0.00	0.00	0.00
8602	0.20	0.00	0.00	0.00	0.00
8603	0.20	0.00	0.00	0.00	0.00
8604	0.20	0.00	0.00	0.00	0.00
8605	0.20	0.00	0.00	0.00	0.00
8606	0.20	0.00	0.00	0.00	0.00
8607	0.20	0.00	0.00	0.00	0.00
8608	0.20	0.00	0.00	0.00	0.00
8609	0.20	0.00	0.00	0.00	0.00
8610	0.20	0.00	0.00	0.00	0.00
8611	0.20	0.00	0.00	0.00	0.00
8612	0.20	0.00	0.00	0.00	0.00
8613	0.20	0.00	0.00	0.00	0.00
8640	0.20	0.00	0.00	0.00	0.00
8641	0.20	0.00	0.00	0.00	0.00
8642	0.20	0.00	0.00	0.00	0.00
8643	0.20	0.00	0.00	0.00	0.00
8644	0.20	0.00	0.00	0.00	0.00
8645	0.20	0.00	0.00	0.00	0.00
8646	0.20	0.00	0.00	0.00	0.00
8647	0.20	0.00	0.00	0.00	0.00
8648	0.20	0.00	0.00	0.00	0.00
8649	0.20	0.00	0.00	0.00	0.00
8650	0.20	0.00	0.00	0.00	0.00
8651	0.20	0.00	0.00	0.00	0.00
8652	0.20	0.00	0.00	0.00	0.00
8653	0.20	0.00	0.00	0.00	0.00
8654	0.20	0.00	0.00	0.00	0.00
8655	0.20	0.00	0.00	0.00	0.00
8656	0.20	0.00	0.00	0.00	0.00
8657	0.20	0.00	0.00	0.00	0.00
8658	0.20	0.00	0.00	0.00	0.00
8659	0.20	0.00	0.00	0.00	0.00
8660	0.20	0.00	0.00	0.00	0.00
8661	0.20	0.00	0.00	0.00	0.00
8662	0.20	0.00	0.00	0.00	0.00
8663	0.20	0.00	0.00	0.00	0.00
8664	0.20	0.00	0.00	0.00	0.00

8665	0.20	0.00	0.00	0.00	0.00
8666	0.20	0.00	0.00	0.00	0.00
8667	0.20	0.00	0.00	0.00	0.00
8668	0.20	0.00	0.00	0.00	0.00
8669	0.20	0.00	0.00	0.00	0.00
8670	0.20	0.00	0.00	0.00	0.00
8671	0.20	0.00	0.00	0.00	0.00
8672	0.20	0.00	0.00	0.00	0.00
8673	0.20	0.00	0.00	0.00	0.00
8674	0.20	0.00	0.00	0.00	0.00
8675	0.20	0.00	0.00	0.00	0.00
8676	0.20	0.00	0.00	0.00	0.00
8677	0.20	0.00	0.00	0.00	0.00
8678	0.20	0.00	0.00	0.00	0.00
8679	0.20	0.00	0.00	0.00	0.00
8680	0.20	0.00	0.00	0.00	0.00
8681	0.20	0.00	0.00	0.00	0.00
8682	0.20	0.00	0.00	0.00	0.00
8683	0.20	0.00	0.00	0.00	0.00
8684	0.20	0.00	0.00	0.00	0.00
8685	0.20	0.00	0.00	0.00	0.00
8686	0.20	0.00	0.00	0.00	0.00
8687	0.20	0.00	0.00	0.00	0.00
8688	0.20	0.00	0.00	0.00	0.00
8689	0.20	0.00	0.00	0.00	0.00
8690	0.20	0.00	0.00	0.00	0.00
8691	0.20	0.00	0.00	0.00	0.00
8692	0.20	0.00	0.00	0.00	0.00
8693	0.20	0.00	0.00	0.00	0.00
8694	0.20	0.00	0.00	0.00	0.00
8695	0.20	0.00	0.00	0.00	0.00
8696	0.20	0.00	0.00	0.00	0.00
8697	0.20	0.00	0.00	0.00	0.00
8698	0.20	0.00	0.00	0.00	0.00
8699	0.20	0.00	0.00	0.00	0.00
8700	0.20	0.00	0.00	0.00	0.00
8701	0.20	0.00	0.00	0.00	0.00
8702	0.20	0.00	0.00	0.00	0.00
8723	0.20	0.00	0.00	0.00	0.00
8724	0.20	0.00	0.00	0.00	0.00
8725	0.20	0.00	0.00	0.00	0.00
8726	0.20	0.00	0.00	0.00	0.00
8727	0.20	0.00	0.00	0.00	0.00
8728	0.20	0.00	0.00	0.00	0.00
8736	0.20	0.00	0.00	0.00	0.00
8737	0.20	0.00	0.00	0.00	0.00
8738	0.20	0.00	0.00	0.00	0.00
8739	0.20	0.00	0.00	0.00	0.00
8740	0.20	0.00	0.00	0.00	0.00
8741	0.20	0.00	0.00	0.00	0.00
8742	0.20	0.00	0.00	0.00	0.00
8743	0.20	0.00	0.00	0.00	0.00
8744	0.20	0.00	0.00	0.00	0.00
8745	0.20	0.00	0.00	0.00	0.00
8746	0.20	0.00	0.00	0.00	0.00
8747	0.20	0.00	0.00	0.00	0.00
8748	0.20	0.00	0.00	0.00	0.00
8749	0.20	0.00	0.00	0.00	0.00
8750	0.20	0.00	0.00	0.00	0.00
8751	0.20	0.00	0.00	0.00	0.00
8752	0.20	0.00	0.00	0.00	0.00
8753	0.20	0.00	0.00	0.00	0.00
8754	0.20	0.00	0.00	0.00	0.00
8755	0.20	0.00	0.00	0.00	0.00
8756	0.20	0.00	0.00	0.00	0.00
8757	0.20	0.00	0.00	0.00	0.00
8758	0.20	0.00	0.00	0.00	0.00
8759	0.20	0.00	0.00	0.00	0.00
8760	0.20	0.00	0.00	0.00	0.00
8761	0.20	0.00	0.00	0.00	0.00
8762	0.20	0.00	0.00	0.00	0.00
8763	0.20	0.00	0.00	0.00	0.00
8764	0.20	0.00	0.00	0.00	0.00
8765	0.20	0.00	0.00	0.00	0.00
8766	0.20	0.00	0.00	0.00	0.00
8767	0.20	0.00	0.00	0.00	0.00
8768	0.20	0.00	0.00	0.00	0.00
8769	0.20	0.00	0.00	0.00	0.00
8770	0.20	0.00	0.00	0.00	0.00
8771	0.20	0.00	0.00	0.00	0.00
8772	0.20	0.00	0.00	0.00	0.00
8773	0.20	0.00	0.00	0.00	0.00
8774	0.20	0.00	0.00	0.00	0.00
8775	0.20	0.00	0.00	0.00	0.00
8776	0.20	0.00	0.00	0.00	0.00
8777	0.20	0.00	0.00	0.00	0.00
8778	0.20	0.00	0.00	0.00	0.00
8779	0.20	0.00	0.00	0.00	0.00
8780	0.20	0.00	0.00	0.00	0.00
8781	0.20	0.00	0.00	0.00	0.00
8782	0.20	0.00	0.00	0.00	0.00
8783	0.20	0.00	0.00	0.00	0.00
8784	0.20	0.00	0.00	0.00	0.00
8785	0.20	0.00	0.00	0.00	0.00
8786	0.20	0.00	0.00	0.00	0.00
8787	0.20	0.00	0.00	0.00	0.00
8788	0.20	0.00	0.00	0.00	0.00
8789	0.20	0.00	0.00	0.00	0.00
8790	0.20	0.00	0.00	0.00	0.00
8791	0.20	0.00	0.00	0.00	0.00
8792	0.20	0.00	0.00	0.00	0.00
8813	0.20	0.00	0.00	0.00	0.00
8814	0.20	0.00	0.00	0.00	0.00
8815	0.20	0.00	0.00	0.00	0.00
8816	0.20	0.00	0.00	0.00	0.00
8817	0.20	0.00	0.00	0.00	0.00
8818	0.20	0.00	0.00	0.00	0.00
8826	0.20	0.00	0.00	0.00	0.00
8827	0.20	0.00	0.00	0.00	0.00
8828	0.20	0.00	0.00	0.00	0.00
8829	0.20	0.00	0.00	0.00	0.00
8830	0.20	0.00	0.00	0.00	0.00
8831	0.20	0.00	0.00	0.00	0.00
8832	0.20	0.00	0.00	0.00	0.00
8833	0.20	0.00	0.00	0.00	0.00
8834	0.20	0.00	0.00	0.00	0.00
8835	0.20	0.00	0.00	0.00	0.00
8836	0.20	0.00	0.00	0.00	0.00
8837	0.20	0.00	0.00	0.00	0.00
8838	0.20	0.00	0.00	0.00	0.00
8839	0.20	0.00	0.00	0.00	0.00
8840	0.20	0.00	0.00	0.00	0.00
8841	0.20	0.00	0.00	0.00	0.00
8842	0.20	0.00	0.00	0.00	0.00
8843	0.20	0.00	0.00	0.00	0.00
8844	0.20	0.00	0.00	0.00	0.00
8845	0.20	0.00	0.00	0.00	0.00
8846	0.20	0.00	0.00	0.00	0.00
8847	0.20	0.00	0.00	0.00	0.00
8848	0.20	0.00	0.00	0.00	0.00
8849	0.20	0.00	0.00	0.00	0.00
8850	0.20	0.00	0.00	0.00	0.00
8851	0.20	0.00	0.00	0.00	0.00
8852	0.20	0.00	0.00	0.00	0.00
8853	0.20	0.00	0.00	0.00	0.00
8854	0.20	0.00	0.00	0.00	0.00
8855	0.20	0.00	0.00	0.00	0.00
8856	0.20	0.00	0.00	0.00	0.00
8857	0.20	0.00	0.00	0.00	0.00
8858	0.20	0.00	0.00	0.00	0.00
8859	0.20	0.00	0.00	0.00	0.00
8860	0.20	0.00	0.00	0.00	0.00
8861	0.20	0.00	0.00	0.00	0.00
8862	0.20	0.00	0.00	0.00	0.00
8863	0.20	0.00	0.00	0.00	0.00
8864	0.20	0.00	0.00	0.00	0.00
8865	0.20	0.00	0.00	0.00	0.00
8866	0.20	0.00	0.00	0.00	0.00
8867	0.20	0.00	0.00	0.00	0.00
8868	0.20	0.00	0.00	0.00	0.00
8869	0.20	0.00	0.00	0.00	0.00
8870	0.20	0.00	0.00	0.00	0.00
8871	0.20	0.00	0.00	0.00	0.00
8872	0.20	0.00	0.00	0.00	0.00
8873	0.20	0.00	0.00	0.00	0.00
8874	0.20	0.00	0.00	0.00	0.00
8875	0.20	0.00	0.00	0.00	0.00
8876	0.20	0.00	0.00	0.00	0.00
8877	0.20	0.00	0.00	0.00	0.00
8878	0.20	0.00	0.00	0.00	0.00
8879	0.20	0.00	0.00	0.00	0.00
8880	0.20	0.00	0.00	0.00	0.00
8881	0.20	0.00	0.00	0.00	0.00
8882	0.20	0.00	0.00	0.00	0.00
8883	0.20	0.00	0.00	0.00	0.00
8904	0.20	0.00	0.00	0.00	0.00
8905	0.20	0.00	0.00	0.00	0.00
8906	0.20	0.00	0.00	0.00	0.00
8907	0.20	0.00	0.00	0.00	0.00
8908	0.20	0.00	0.00	0.00	0.00
8909	0.20	0.00	0.00	0.00	0.00
8917	0.20	0.00	0.00	0.00	0.00
8918	0.20	0.00	0.00	0.00	0.00
8919	0.20	0.00	0.00	0.00	0.00
8920	0.20	0.00	0.00	0.00	0.00
8921	0.20	0.00	0.00	0.00	0.00
8922	0.20	0.00	0.00	0.00	0.00
8923	0.20	0.00	0.00	0.00	0.00
8924	0.20	0.00	0.00	0.00	0.00
8925	0.20	0.00	0.00	0.00	0.00
8926	0.20	0.00	0.00	0.00	0.00
8927	0.20	0.00	0.00	0.00	0.00
8928	0.20	0.00	0.00	0.00	0.00
8929	0.20	0.00	0.00	0.00	0.00
8930	0.20	0.00	0.00	0.00	0.00
8931	0.20	0.00	0.00	0.00	0.00
8932	0.20	0.00	0.00	0.00	0.00
8933	0.20	0.00	0.00	0.00	0.00
8934	0.20	0.00	0.00	0.00	0.00
8935	0.20	0.00	0.00	0.00	0.00

8936	0.20	0.00	0.00	0.00	0.00
8937	0.20	0.00	0.00	0.00	0.00
8938	0.20	0.00	0.00	0.00	0.00
8939	0.20	0.00	0.00	0.00	0.00
8940	0.20	0.00	0.00	0.00	0.00
8941	0.20	0.00	0.00	0.00	0.00
8942	0.20	0.00	0.00	0.00	0.00
8943	0.20	0.00	0.00	0.00	0.00
8944	0.20	0.00	0.00	0.00	0.00
8945	0.20	0.00	0.00	0.00	0.00
8946	0.20	0.00	0.00	0.00	0.00
8947	0.20	0.00	0.00	0.00	0.00
8948	0.20	0.00	0.00	0.00	0.00
8949	0.20	0.00	0.00	0.00	0.00
8950	0.20	0.00	0.00	0.00	0.00
8951	0.20	0.00	0.00	0.00	0.00
8952	0.20	0.00	0.00	0.00	0.00
8953	0.20	0.00	0.00	0.00	0.00
8954	0.20	0.00	0.00	0.00	0.00
8955	0.20	0.00	0.00	0.00	0.00
8956	0.20	0.00	0.00	0.00	0.00
8957	0.20	0.00	0.00	0.00	0.00
8958	0.20	0.00	0.00	0.00	0.00
8959	0.20	0.00	0.00	0.00	0.00
8960	0.20	0.00	0.00	0.00	0.00
8961	0.20	0.00	0.00	0.00	0.00
8962	0.20	0.00	0.00	0.00	0.00
8963	0.20	0.00	0.00	0.00	0.00
8964	0.20	0.00	0.00	0.00	0.00
8965	0.20	0.00	0.00	0.00	0.00
8966	0.20	0.00	0.00	0.00	0.00
8967	0.20	0.00	0.00	0.00	0.00
8968	0.20	0.00	0.00	0.00	0.00
8969	0.20	0.00	0.00	0.00	0.00
8970	0.20	0.00	0.00	0.00	0.00
8971	0.20	0.00	0.00	0.00	0.00
8972	0.20	0.00	0.00	0.00	0.00
8973	0.20	0.00	0.00	0.00	0.00
8974	0.20	0.00	0.00	0.00	0.00
8975	0.20	0.00	0.00	0.00	0.00
8976	0.20	0.00	0.00	0.00	0.00
8977	0.20	0.00	0.00	0.00	0.00
8978	0.20	0.00	0.00	0.00	0.00
8979	0.20	0.00	0.00	0.00	0.00
8980	0.20	0.00	0.00	0.00	0.00
8981	0.20	0.00	0.00	0.00	0.00
8982	0.20	0.00	0.00	0.00	0.00
8996	0.20	0.00	0.00	0.00	0.00
8997	0.20	0.00	0.00	0.00	0.00
8998	0.20	0.00	0.00	0.00	0.00
8999	0.20	0.00	0.00	0.00	0.00
9000	0.20	0.00	0.00	0.00	0.00
9001	0.20	0.00	0.00	0.00	0.00
9009	0.20	0.00	0.00	0.00	0.00
9010	0.20	0.00	0.00	0.00	0.00
9011	0.20	0.00	0.00	0.00	0.00
9012	0.20	0.00	0.00	0.00	0.00
9013	0.20	0.00	0.00	0.00	0.00
9014	0.20	0.00	0.00	0.00	0.00
9015	0.20	0.00	0.00	0.00	0.00
9016	0.20	0.00	0.00	0.00	0.00
9017	0.20	0.00	0.00	0.00	0.00
9018	0.20	0.00	0.00	0.00	0.00
9019	0.20	0.00	0.00	0.00	0.00
9020	0.20	0.00	0.00	0.00	0.00
9021	0.20	0.00	0.00	0.00	0.00
9022	0.20	0.00	0.00	0.00	0.00
9023	0.20	0.00	0.00	0.00	0.00
9024	0.20	0.00	0.00	0.00	0.00
9025	0.20	0.00	0.00	0.00	0.00
9026	0.20	0.00	0.00	0.00	0.00
9027	0.20	0.00	0.00	0.00	0.00
9028	0.20	0.00	0.00	0.00	0.00
9029	0.20	0.00	0.00	0.00	0.00
9030	0.20	0.00	0.00	0.00	0.00
9031	0.20	0.00	0.00	0.00	0.00
9032	0.20	0.00	0.00	0.00	0.00
9033	0.20	0.00	0.00	0.00	0.00
9034	0.20	0.00	0.00	0.00	0.00
9035	0.20	0.00	0.00	0.00	0.00
9036	0.20	0.00	0.00	0.00	0.00
9037	0.20	0.00	0.00	0.00	0.00
9038	0.20	0.00	0.00	0.00	0.00
9039	0.20	0.00	0.00	0.00	0.00
9040	0.20	0.00	0.00	0.00	0.00
9041	0.20	0.00	0.00	0.00	0.00
9042	0.20	0.00	0.00	0.00	0.00
9043	0.20	0.00	0.00	0.00	0.00
9044	0.20	0.00	0.00	0.00	0.00
9045	0.20	0.00	0.00	0.00	0.00
9046	0.20	0.00	0.00	0.00	0.00
9047	0.20	0.00	0.00	0.00	0.00
9048	0.20	0.00	0.00	0.00	0.00
9049	0.20	0.00	0.00	0.00	0.00
9050	0.20	0.00	0.00	0.00	0.00
9051	0.20	0.00	0.00	0.00	0.00
9052	0.20	0.00	0.00	0.00	0.00
9053	0.20	0.00	0.00	0.00	0.00
9054	0.20	0.00	0.00	0.00	0.00
9055	0.20	0.00	0.00	0.00	0.00
9056	0.20	0.00	0.00	0.00	0.00
9057	0.20	0.00	0.00	0.00	0.00
9058	0.20	0.00	0.00	0.00	0.00
9059	0.20	0.00	0.00	0.00	0.00
9060	0.20	0.00	0.00	0.00	0.00
9061	0.20	0.00	0.00	0.00	0.00
9062	0.20	0.00	0.00	0.00	0.00
9063	0.20	0.00	0.00	0.00	0.00
9064	0.20	0.00	0.00	0.00	0.00
9065	0.20	0.00	0.00	0.00	0.00
9066	0.20	0.00	0.00	0.00	0.00
9067	0.20	0.00	0.00	0.00	0.00
9068	0.20	0.00	0.00	0.00	0.00
9069	0.20	0.00	0.00	0.00	0.00
9070	0.20	0.00	0.00	0.00	0.00
9071	0.20	0.00	0.00	0.00	0.00
9072	0.20	0.00	0.00	0.00	0.00
9073	0.20	0.00	0.00	0.00	0.00
9074	0.20	0.00	0.00	0.00	0.00
9088	0.20	0.00	0.00	0.00	0.00
9089	0.20	0.00	0.00	0.00	0.00
9090	0.20	0.00	0.00	0.00	0.00
9091	0.20	0.00	0.00	0.00	0.00
9092	0.20	0.00	0.00	0.00	0.00
9093	0.20	0.00	0.00	0.00	0.00
9101	0.20	0.00	0.00	0.00	0.00
9102	0.20	0.00	0.00	0.00	0.00
9103	0.20	0.00	0.00	0.00	0.00
9104	0.20	0.00	0.00	0.00	0.00
9105	0.20	0.00	0.00	0.00	0.00
9106	0.20	0.00	0.00	0.00	0.00
9107	0.20	0.00	0.00	0.00	0.00
9108	0.20	0.00	0.00	0.00	0.00
9109	0.20	0.00	0.00	0.00	0.00
9110	0.20	0.00	0.00	0.00	0.00
9111	0.20	0.00	0.00	0.00	0.00
9112	0.20	0.00	0.00	0.00	0.00
9113	0.20	0.00	0.00	0.00	0.00
9114	0.20	0.00	0.00	0.00	0.00
9115	0.20	0.00	0.00	0.00	0.00
9116	0.20	0.00	0.00	0.00	0.00
9117	0.20	0.00	0.00	0.00	0.00
9118	0.20	0.00	0.00	0.00	0.00
9119	0.20	0.00	0.00	0.00	0.00
9120	0.20	0.00	0.00	0.00	0.00
9121	0.20	0.00	0.00	0.00	0.00
9122	0.20	0.00	0.00	0.00	0.00
9123	0.20	0.00	0.00	0.00	0.00
9124	0.20	0.00	0.00	0.00	0.00
9125	0.20	0.00	0.00	0.00	0.00
9126	0.20	0.00	0.00	0.00	0.00
9127	0.20	0.00	0.00	0.00	0.00
9128	0.20	0.00	0.00	0.00	0.00
9129	0.20	0.00	0.00	0.00	0.00
9130	0.20	0.00	0.00	0.00	0.00
9131	0.20	0.00	0.00	0.00	0.00
9132	0.20	0.00	0.00	0.00	0.00
9133	0.20	0.00	0.00	0.00	0.00
9134	0.20	0.00	0.00	0.00	0.00
9135	0.20	0.00	0.00	0.00	0.00
9136	0.20	0.00	0.00	0.00	0.00
9137	0.20	0.00	0.00	0.00	0.00
9138	0.20	0.00	0.00	0.00	0.00
9139	0.20	0.00	0.00	0.00	0.00
9140	0.20	0.00	0.00	0.00	0.00
9141	0.20	0.00	0.00	0.00	0.00
9142	0.20	0.00	0.00	0.00	0.00
9143	0.20	0.00	0.00	0.00	0.00
9144	0.20	0.00	0.00	0.00	0.00
9145	0.20	0.00	0.00	0.00	0.00
9146	0.20	0.00	0.00	0.00	0.00
9147	0.20	0.00	0.00	0.00	0.00
9148	0.20	0.00	0.00	0.00	0.00
9149	0.20	0.00	0.00	0.00	0.00
9150	0.20	0.00	0.00	0.00	0.00
9151	0.20	0.00	0.00	0.00	0.00
9152	0.20	0.00	0.00	0.00	0.00
9153	0.20	0.00	0.00	0.00	0.00
9154	0.20	0.00	0.00	0.00	0.00
9155	0.20	0.00	0.00	0.00	0.00
9156	0.20	0.00	0.00	0.00	0.00
9157	0.20	0.00	0.00	0.00	0.00
9158	0.20	0.00	0.00	0.00	0.00
9159	0.20	0.00	0.00	0.00	0.00
9160	0.20	0.00	0.00	0.00	0.00
9161	0.20	0.00	0.00	0.00	0.00
9162	0.20	0.00	0.00	0.00	0.00
9163	0.20	0.00	0.00	0.00	0.00
9164	0.20	0.00	0.00	0.00	0.00
9165	0.20	0.00	0.00	0.00	0.00

9166	0.20	0.00	0.00	0.00	0.00
9167	0.20	0.00	0.00	0.00	0.00
9181	0.20	0.00	0.00	0.00	0.00
9182	0.20	0.00	0.00	0.00	0.00
9183	0.20	0.00	0.00	0.00	0.00
9184	0.20	0.00	0.00	0.00	0.00
9185	0.20	0.00	0.00	0.00	0.00
9186	0.20	0.00	0.00	0.00	0.00
9194	0.20	0.00	0.00	0.00	0.00
9195	0.20	0.00	0.00	0.00	0.00
9196	0.20	0.00	0.00	0.00	0.00
9197	0.20	0.00	0.00	0.00	0.00
9198	0.20	0.00	0.00	0.00	0.00
9199	0.20	0.00	0.00	0.00	0.00
9200	0.20	0.00	0.00	0.00	0.00
9201	0.20	0.00	0.00	0.00	0.00
9202	0.20	0.00	0.00	0.00	0.00
9203	0.20	0.00	0.00	0.00	0.00
9204	0.20	0.00	0.00	0.00	0.00
9205	0.20	0.00	0.00	0.00	0.00
9206	0.20	0.00	0.00	0.00	0.00
9207	0.20	0.00	0.00	0.00	0.00
9208	0.20	0.00	0.00	0.00	0.00
9209	0.20	0.00	0.00	0.00	0.00
9210	0.20	0.00	0.00	0.00	0.00
9211	0.20	0.00	0.00	0.00	0.00
9212	0.20	0.00	0.00	0.00	0.00
9213	0.20	0.00	0.00	0.00	0.00
9214	0.20	0.00	0.00	0.00	0.00
9215	0.20	0.00	0.00	0.00	0.00
9216	0.20	0.00	0.00	0.00	0.00
9217	0.20	0.00	0.00	0.00	0.00
9218	0.20	0.00	0.00	0.00	0.00
9219	0.20	0.00	0.00	0.00	0.00
9220	0.20	0.00	0.00	0.00	0.00
9221	0.20	0.00	0.00	0.00	0.00
9222	0.20	0.00	0.00	0.00	0.00
9223	0.20	0.00	0.00	0.00	0.00
9224	0.20	0.00	0.00	0.00	0.00
9225	0.20	0.00	0.00	0.00	0.00
9226	0.20	0.00	0.00	0.00	0.00
9227	0.20	0.00	0.00	0.00	0.00
9228	0.20	0.00	0.00	0.00	0.00
9229	0.20	0.00	0.00	0.00	0.00
9230	0.20	0.00	0.00	0.00	0.00
9231	0.20	0.00	0.00	0.00	0.00
9232	0.20	0.00	0.00	0.00	0.00
9233	0.20	0.00	0.00	0.00	0.00
9234	0.20	0.00	0.00	0.00	0.00
9235	0.20	0.00	0.00	0.00	0.00
9236	0.20	0.00	0.00	0.00	0.00
9237	0.20	0.00	0.00	0.00	0.00
9238	0.20	0.00	0.00	0.00	0.00
9239	0.20	0.00	0.00	0.00	0.00
9240	0.20	0.00	0.00	0.00	0.00
9241	0.20	0.00	0.00	0.00	0.00
9242	0.20	0.00	0.00	0.00	0.00
9243	0.20	0.00	0.00	0.00	0.00
9244	0.20	0.00	0.00	0.00	0.00
9245	0.20	0.00	0.00	0.00	0.00
9246	0.20	0.00	0.00	0.00	0.00
9247	0.20	0.00	0.00	0.00	0.00
9248	0.20	0.00	0.00	0.00	0.00
9249	0.20	0.00	0.00	0.00	0.00
9250	0.20	0.00	0.00	0.00	0.00
9251	0.20	0.00	0.00	0.00	0.00
9252	0.20	0.00	0.00	0.00	0.00
9253	0.20	0.00	0.00	0.00	0.00
9254	0.20	0.00	0.00	0.00	0.00
9255	0.20	0.00	0.00	0.00	0.00
9256	0.20	0.00	0.00	0.00	0.00
9257	0.20	0.00	0.00	0.00	0.00
9258	0.20	0.00	0.00	0.00	0.00
9259	0.20	0.00	0.00	0.00	0.00
9260	0.20	0.00	0.00	0.00	0.00
9261	0.20	0.00	0.00	0.00	0.00
9274	0.00	0.00	0.00	0.00	1.00
9275	0.20	0.00	0.00	0.00	0.00
9276	0.20	0.00	0.00	0.00	0.00
9277	0.20	0.00	0.00	0.00	0.00
9278	0.20	0.00	0.00	0.00	0.00
9279	0.20	0.00	0.00	0.00	0.00
9280	0.20	0.00	0.00	0.00	0.00
9288	0.20	0.00	0.00	0.00	0.00
9289	0.20	0.00	0.00	0.00	0.00
9290	0.20	0.00	0.00	0.00	0.00
9291	0.20	0.00	0.00	0.00	0.00
9292	0.20	0.00	0.00	0.00	0.00
9293	0.20	0.00	0.00	0.00	0.00
9294	0.20	0.00	0.00	0.00	0.00
9295	0.20	0.00	0.00	0.00	0.00
9296	0.20	0.00	0.00	0.00	0.00
9297	0.20	0.00	0.00	0.00	0.00
9298	0.20	0.00	0.00	0.00	0.00
9299	0.20	0.00	0.00	0.00	0.00
9300	0.20	0.00	0.00	0.00	0.00
9301	0.20	0.00	0.00	0.00	0.00
9302	0.20	0.00	0.00	0.00	0.00
9303	0.20	0.00	0.00	0.00	0.00
9304	0.20	0.00	0.00	0.00	0.00
9305	0.20	0.00	0.00	0.00	0.00
9306	0.20	0.00	0.00	0.00	0.00
9307	0.20	0.00	0.00	0.00	0.00
9308	0.20	0.00	0.00	0.00	0.00
9309	0.20	0.00	0.00	0.00	0.00
9310	0.20	0.00	0.00	0.00	0.00
9311	0.20	0.00	0.00	0.00	0.00
9312	0.20	0.00	0.00	0.00	0.00
9313	0.20	0.00	0.00	0.00	0.00
9314	0.20	0.00	0.00	0.00	0.00
9315	0.20	0.00	0.00	0.00	0.00
9316	0.20	0.00	0.00	0.00	0.00
9317	0.20	0.00	0.00	0.00	0.00
9318	0.20	0.00	0.00	0.00	0.00
9319	0.20	0.00	0.00	0.00	0.00
9320	0.20	0.00	0.00	0.00	0.00
9321	0.20	0.00	0.00	0.00	0.00
9322	0.20	0.00	0.00	0.00	0.00
9323	0.20	0.00	0.00	0.00	0.00
9324	0.20	0.00	0.00	0.00	0.00
9325	0.20	0.00	0.00	0.00	0.00
9326	0.20	0.00	0.00	0.00	0.00
9327	0.20	0.00	0.00	0.00	0.00
9328	0.20	0.00	0.00	0.00	0.00
9329	0.20	0.00	0.00	0.00	0.00
9330	0.20	0.00	0.00	0.00	0.00
9331	0.20	0.00	0.00	0.00	0.00
9332	0.20	0.00	0.00	0.00	0.00
9333	0.20	0.00	0.00	0.00	0.00
9334	0.20	0.00	0.00	0.00	0.00
9335	0.20	0.00	0.00	0.00	0.00
9336	0.20	0.00	0.00	0.00	0.00
9337	0.20	0.00	0.00	0.00	0.00
9338	0.20	0.00	0.00	0.00	0.00
9339	0.20	0.00	0.00	0.00	0.00
9340	0.20	0.00	0.00	0.00	0.00
9341	0.20	0.00	0.00	0.00	0.00
9342	0.20	0.00	0.00	0.00	0.00
9343	0.20	0.00	0.00	0.00	0.00
9344	0.20	0.00	0.00	0.00	0.00
9345	0.20	0.00	0.00	0.00	0.00
9346	0.20	0.00	0.00	0.00	0.00
9347	0.20	0.00	0.00	0.00	0.00
9348	0.20	0.00	0.00	0.00	0.00
9349	0.20	0.00	0.00	0.00	0.00
9350	0.20	0.00	0.00	0.00	0.00
9351	0.20	0.00	0.00	0.00	0.00
9352	0.20	0.00	0.00	0.00	0.00
9353	0.20	0.00	0.00	0.00	0.00
9354	0.20	0.00	0.00	0.00	0.00
9355	0.20	0.00	0.00	0.00	0.00
9356	0.20	0.00	0.00	0.00	0.00
9369	0.20	0.00	1.00	1.00	1.00
9370	0.20	1.00	0.00	1.00	0.00
9371	0.20	1.00	0.00	1.00	0.00
9372	0.20	1.00	0.00	1.00	0.00
9373	0.20	1.00	0.00	1.00	0.00
9374	0.20	1.00	0.00	1.00	0.00
9375	0.20	1.00	1.00	1.00	1.00
9383	0.20	0.00	0.00	0.00	0.00
9384	0.20	0.00	0.00	0.00	0.00
9385	0.20	0.00	0.00	0.00	0.00
9386	0.20	0.00	0.00	0.00	0.00
9387	0.20	0.00	0.00	0.00	0.00
9388	0.20	0.00	0.00	0.00	0.00
9389	0.20	0.00	0.00	0.00	0.00
9390	0.20	0.00	0.00	0.00	0.00
9391	0.20	0.00	0.00	0.00	0.00
9392	0.20	0.00	0.00	0.00	0.00
9393	0.20	0.00	0.00	0.00	0.00
9394	0.20	0.00	0.00	0.00	0.00
9395	0.20	0.00	0.00	0.00	0.00
9396	0.20	0.00	0.00	0.00	0.00
9397	0.20	0.00	0.00	0.00	0.00
9398	0.20	0.00	0.00	0.00	0.00
9399	0.20	0.00	0.00	0.00	0.00
9400	0.20	0.00	0.00	0.00	0.00
9401	0.20	0.00	0.00	0.00	0.00
9402	0.20	0.00	0.00	0.00	0.00
9403	0.20	0.00	0.00	0.00	0.00
9404	0.20	0.00	0.00	0.00	0.00
9405	0.20	0.00	0.00	0.00	0.00
9406	0.20	0.00	0.00	0.00	0.00
9407	0.20	0.00	0.00	0.00	0.00
9408	0.20	0.00	0.00	0.00	0.00
9409	0.20	0.00	0.00	0.00	0.00
9410	0.20	0.00	0.00	0.00	0.00
9411	0.20	0.00	0.00	0.00	0.00
9412	0.20	0.00	0.00	0.00	0.00
9413	0.20	0.00	0.00	0.00	0.00

9414	0.20	0.00	0.00	0.00	0.00
9415	0.20	0.00	0.00	0.00	0.00
9416	0.20	0.00	0.00	0.00	0.00
9417	0.20	0.00	0.00	0.00	0.00
9418	0.20	0.00	0.00	0.00	0.00
9419	0.20	0.00	0.00	0.00	0.00
9420	0.20	0.00	0.00	0.00	0.00
9421	0.20	0.00	0.00	0.00	0.00
9422	0.20	0.00	0.00	0.00	0.00
9423	0.20	0.00	0.00	0.00	0.00
9424	0.20	0.00	0.00	0.00	0.00
9425	0.20	0.00	0.00	0.00	0.00
9426	0.20	0.00	0.00	0.00	0.00
9427	0.20	0.00	0.00	0.00	0.00
9428	0.20	0.00	0.00	0.00	0.00
9429	0.20	0.00	0.00	0.00	0.00
9430	0.20	0.00	0.00	0.00	0.00
9431	0.20	0.00	0.00	0.00	0.00
9432	0.20	0.00	0.00	0.00	0.00
9433	0.20	0.00	0.00	0.00	0.00
9434	0.20	0.00	0.00	0.00	0.00
9435	0.20	0.00	0.00	0.00	0.00
9436	0.20	0.00	0.00	0.00	0.00
9437	0.20	0.00	0.00	0.00	0.00
9438	0.20	0.00	0.00	0.00	0.00
9439	0.20	0.00	0.00	0.00	0.00
9440	0.20	0.00	0.00	0.00	0.00
9441	0.20	0.00	0.00	0.00	0.00
9442	0.20	0.00	0.00	0.00	0.00
9443	0.20	0.00	0.00	0.00	0.00
9444	0.20	0.00	0.00	0.00	0.00
9445	0.20	0.00	0.00	0.00	0.00
9446	0.20	0.00	0.00	0.00	0.00
9447	0.20	0.00	0.00	0.00	0.00
9448	0.20	0.00	0.00	0.00	0.00
9449	0.20	0.00	0.00	0.00	0.00
9450	0.20	0.00	0.00	0.00	0.00
9451	0.20	0.00	0.00	0.00	0.00
9452	0.20	0.00	0.00	0.00	0.00
9465	0.20	0.00	1.00	1.00	1.00
9466	0.20	0.00	0.00	0.00	0.00
9467	0.20	0.00	0.00	0.00	0.00
9468	0.20	0.00	0.00	0.00	0.00
9469	0.20	0.00	0.00	0.00	0.00
9470	0.20	0.00	0.00	0.00	0.00
9471	0.20	0.00	1.00	1.00	1.00
9479	0.20	0.00	0.00	0.00	0.00
9480	0.20	0.00	0.00	0.00	0.00
9481	0.20	0.00	0.00	0.00	0.00
9482	0.20	0.00	0.00	0.00	0.00
9483	0.20	0.00	0.00	0.00	0.00
9484	0.20	0.00	0.00	0.00	0.00
9485	0.20	0.00	0.00	0.00	0.00
9486	0.20	0.00	0.00	0.00	0.00
9487	0.20	0.00	0.00	0.00	0.00
9488	0.20	0.00	0.00	0.00	0.00
9489	0.20	0.00	0.00	0.00	0.00
9490	0.20	0.00	0.00	0.00	0.00
9491	0.20	0.00	0.00	0.00	0.00
9492	0.20	0.00	0.00	0.00	0.00
9493	0.20	0.00	0.00	0.00	0.00
9494	0.20	0.00	0.00	0.00	0.00
9495	0.20	0.00	0.00	0.00	0.00
9496	0.20	0.00	0.00	0.00	0.00
9497	0.20	0.00	0.00	0.00	0.00
9498	0.20	0.00	0.00	0.00	0.00
9499	0.20	0.00	0.00	0.00	0.00
9500	0.20	0.00	0.00	0.00	0.00
9501	0.20	0.00	0.00	0.00	0.00
9502	0.20	0.00	0.00	0.00	0.00
9503	0.20	0.00	0.00	0.00	0.00
9504	0.20	0.00	0.00	0.00	0.00
9505	0.20	0.00	0.00	0.00	0.00
9506	0.20	0.00	0.00	0.00	0.00
9507	0.20	0.00	0.00	0.00	0.00
9508	0.20	0.00	0.00	0.00	0.00
9509	0.20	0.00	0.00	0.00	0.00
9510	0.20	0.00	0.00	0.00	0.00
9511	0.20	0.00	0.00	0.00	0.00
9512	0.20	0.00	0.00	0.00	0.00
9513	0.20	0.00	0.00	0.00	0.00
9514	0.20	0.00	0.00	0.00	0.00
9515	0.20	0.00	0.00	0.00	0.00
9516	0.20	0.00	0.00	0.00	0.00
9517	0.20	0.00	0.00	0.00	0.00
9518	0.20	0.00	0.00	0.00	0.00
9519	0.20	0.00	0.00	0.00	0.00
9520	0.20	0.00	0.00	0.00	0.00
9521	0.20	0.00	0.00	0.00	0.00
9522	0.20	0.00	0.00	0.00	0.00
9523	0.20	0.00	0.00	0.00	0.00
9524	0.20	0.00	0.00	0.00	0.00
9525	0.20	0.00	0.00	0.00	0.00
9526	0.20	0.00	0.00	0.00	0.00
9527	0.20	0.00	0.00	0.00	0.00
9528	0.20	0.00	0.00	0.00	0.00
9529	0.20	0.00	0.00	0.00	0.00
9530	0.20	0.00	0.00	0.00	0.00
9531	0.20	0.00	0.00	0.00	0.00
9532	0.20	0.00	0.00	0.00	0.00
9533	0.20	0.00	0.00	0.00	0.00
9534	0.20	0.00	0.00	0.00	0.00
9535	0.20	0.00	0.00	0.00	0.00
9536	0.20	0.00	0.00	0.00	0.00
9537	0.20	0.00	0.00	0.00	0.00
9538	0.20	0.00	0.00	0.00	0.00
9539	0.20	0.00	0.00	0.00	0.00
9540	0.20	0.00	0.00	0.00	0.00
9541	0.20	0.00	0.00	0.00	0.00
9542	0.20	0.00	0.00	0.00	0.00
9543	0.20	0.00	0.00	0.00	0.00
9544	0.20	0.00	0.00	0.00	0.00
9545	0.20	0.00	0.00	0.00	0.00
9546	0.20	0.00	0.00	0.00	0.00
9547	0.20	0.00	0.00	0.00	0.00
9548	0.20	0.00	0.00	0.00	0.00
9561	0.20	0.00	0.50	1.00	0.00
9562	0.20	0.00	0.00	0.00	0.00
9563	0.20	0.00	0.00	0.00	0.00
9564	0.20	0.00	0.00	0.00	0.00
9565	0.20	0.00	0.00	0.00	0.00
9566	0.20	0.00	0.00	0.00	0.00
9567	0.20	0.00	1.00	1.00	1.00
9575	0.20	0.00	0.00	0.00	0.00
9576	0.20	0.00	0.00	0.00	0.00
9577	0.20	0.00	0.00	0.00	0.00
9578	0.20	0.00	0.00	0.00	0.00
9579	0.20	0.00	0.00	0.00	0.00
9580	0.20	0.00	0.00	0.00	0.00
9581	0.20	0.00	0.00	0.00	0.00
9582	0.20	0.00	0.00	0.00	0.00
9583	0.20	0.00	0.00	0.00	0.00
9584	0.20	0.00	0.00	0.00	0.00
9585	0.20	0.00	0.00	0.00	0.00
9586	0.20	0.00	0.00	0.00	0.00
9587	0.20	0.00	0.00	0.00	0.00
9588	0.20	0.00	0.00	0.00	0.00
9589	0.20	0.00	0.00	0.00	0.00
9590	0.20	0.00	0.00	0.00	0.00
9591	0.20	0.00	0.00	0.00	0.00
9592	0.20	0.00	0.00	0.00	0.00
9593	0.20	0.00	0.00	0.00	0.00
9594	0.20	0.00	0.00	0.00	0.00
9595	0.20	0.00	0.00	0.00	0.00
9596	0.20	0.00	0.00	0.00	0.00
9597	0.20	0.00	0.00	0.00	0.00
9598	0.20	0.00	0.00	0.00	0.00
9599	0.20	0.00	0.00	0.00	0.00
9600	0.20	0.00	0.00	0.00	0.00
9601	0.20	0.00	0.00	0.00	0.00
9602	0.20	0.00	0.00	0.00	0.00
9603	0.20	0.00	0.00	0.00	0.00
9604	0.20	0.00	0.00	0.00	0.00
9605	0.20	0.00	0.00	0.00	0.00
9606	0.20	0.00	0.00	0.00	0.00
9607	0.20	0.00	0.00	0.00	0.00
9608	0.20	0.00	0.00	0.00	0.00
9609	0.20	0.00	0.00	0.00	0.00
9610	0.20	0.00	0.00	0.00	0.00
9611	0.20	0.00	0.00	0.00	0.00
9612	0.20	0.00	0.00	0.00	0.00
9613	0.20	0.00	0.00	0.00	0.00
9614	0.20	0.00	0.00	0.00	0.00
9615	0.20	0.00	0.00	0.00	0.00
9616	0.20	0.00	0.00	0.00	0.00
9617	0.20	0.00	0.00	0.00	0.00
9618	0.20	0.00	0.00	0.00	0.00
9619	0.20	0.00	0.00	0.00	0.00
9620	0.20	0.00	0.00	0.00	0.00
9621	0.20	0.00	0.00	0.00	0.00
9622	0.20	0.00	0.00	0.00	0.00
9623	0.20	0.00	0.00	0.00	0.00
9624	0.20	0.00	0.00	0.00	0.00
9625	0.20	0.00	0.00	0.00	0.00
9626	0.20	0.00	0.00	0.00	0.00
9627	0.20	0.00	0.00	0.00	0.00
9628	0.20	0.00	0.00	0.00	0.00
9629	0.20	0.00	0.00	0.00	0.00
9630	0.20	0.00	0.00	0.00	0.00
9631	0.20	0.00	0.00	0.00	0.00
9632	0.20	0.00	0.00	0.00	0.00
9633	0.20	0.00	0.00	0.00	0.00
9634	0.20	0.00	0.00	0.00	0.00
9635	0.20	0.00	0.00	0.00	0.00
9636	0.20	0.00	0.00	0.00	0.00
9637	0.20	0.00	0.00	0.00	0.00
9638	0.20	0.00	0.00	0.00	0.00
9639	0.20	0.00	0.00	0.00	0.00
9640	0.20	0.00	0.00	0.00	0.00
9641	0.20	0.00	0.00	0.00	0.00

9642	0.20	0.00	0.00	0.00	0.00
9643	0.20	0.00	0.00	0.00	0.00
9644	0.20	0.00	0.00	0.00	0.00
9645	0.20	0.00	0.00	0.00	0.00
9659	0.20	1.00	0.00	1.00	0.00
9660	0.20	1.00	0.00	1.00	0.00
9661	0.20	1.00	0.00	1.00	0.00
9662	0.20	1.00	0.00	1.00	0.00
9663	0.20	1.00	0.00	1.00	0.00
9664	0.20	1.00	0.00	0.00	0.00
9665	0.20	0.00	0.00	0.00	0.00
9666	0.20	0.00	0.00	0.00	0.00
9667	0.20	0.00	0.00	0.00	0.00
9668	0.20	0.00	0.00	0.00	0.00
9669	0.20	0.00	0.00	0.00	0.00
9670	0.20	0.00	0.00	0.00	0.00
9671	0.20	0.00	0.00	0.00	0.00
9672	0.20	0.00	0.00	0.00	0.00
9673	0.20	0.00	0.00	0.00	0.00
9674	0.20	0.00	0.00	0.00	0.00
9675	0.20	0.00	0.00	0.00	0.00
9676	0.20	0.00	0.00	0.00	0.00
9677	0.20	0.00	0.00	0.00	0.00
9678	0.20	0.00	0.00	0.00	0.00
9679	0.20	0.00	0.00	0.00	0.00
9680	0.20	0.00	0.00	0.00	0.00
9681	0.20	0.00	0.00	0.00	0.00
9682	0.20	0.00	0.00	0.00	0.00
9683	0.20	0.00	0.00	0.00	0.00
9684	0.20	0.00	0.00	0.00	0.00
9685	0.20	0.00	0.00	0.00	0.00
9686	0.20	0.00	0.00	0.00	0.00
9687	0.20	0.00	0.00	0.00	0.00
9688	0.20	0.00	0.00	0.00	0.00
9689	0.20	0.00	0.00	0.00	0.00
9690	0.20	0.00	0.00	0.00	0.00
9691	0.20	0.00	0.00	0.00	0.00
9692	0.20	0.00	0.00	0.00	0.00
9693	0.20	0.00	0.00	0.00	0.00
9694	0.20	0.00	0.00	0.00	0.00
9695	0.20	0.00	0.00	0.00	0.00
9696	0.20	0.00	0.00	0.00	0.00
9697	0.20	0.00	0.00	0.00	0.00
9698	0.20	0.00	0.00	0.00	0.00
9699	0.20	0.00	0.00	0.00	0.00
9700	0.20	0.00	0.00	0.00	0.00
9701	0.20	0.00	0.00	0.00	0.00
9702	0.20	0.00	0.00	0.00	0.00
9703	0.20	0.00	0.00	0.00	0.00
9704	0.20	0.00	0.00	0.00	0.00
9705	0.20	0.00	0.00	0.00	0.00
9706	0.20	0.00	0.00	0.00	0.00
9707	0.20	0.00	0.00	0.00	0.00
9708	0.20	0.00	0.00	0.00	0.00
9709	0.20	0.00	0.00	0.00	0.00
9710	0.20	0.00	0.00	0.00	0.00
9711	0.20	0.00	0.00	0.00	0.00
9712	0.20	0.00	0.00	0.00	0.00
9713	0.20	0.00	0.00	0.00	0.00
9714	0.20	0.00	0.00	0.00	0.00
9715	0.20	0.00	0.00	0.00	0.00
9716	0.20	0.00	0.00	0.00	0.00
9717	0.20	0.00	0.00	0.00	0.00
9718	0.20	0.00	0.00	0.00	0.00
9719	0.20	0.00	0.00	0.00	0.00
9720	0.20	0.00	0.00	0.00	0.00
9721	0.20	0.00	0.00	0.00	0.00
9722	0.20	0.00	0.00	0.00	0.00
9723	0.20	0.00	0.00	0.00	0.00
9724	0.20	0.00	0.00	0.00	0.00
9725	0.20	0.00	0.00	0.00	0.00
9726	0.20	0.00	0.00	0.00	0.00
9727	0.20	0.00	0.00	0.00	0.00
9728	0.20	0.00	0.00	0.00	0.00
9729	0.20	0.00	0.00	0.00	0.00
9730	0.20	0.00	0.00	0.00	0.00
9731	0.20	0.00	0.00	0.00	0.00
9732	0.20	0.00	0.00	0.00	0.00
9733	0.20	0.00	0.00	0.00	0.00
9734	0.20	0.00	0.00	0.00	0.00
9735	0.20	0.00	0.00	0.00	0.00
9736	0.20	0.00	0.00	0.00	0.00
9737	0.20	0.00	0.00	0.00	0.00
9738	0.20	0.00	0.00	0.00	0.00
9739	0.20	0.00	0.00	0.00	0.00
9740	0.20	0.00	0.00	0.00	0.00
9741	0.20	0.00	0.00	0.00	0.00
9742	0.20	0.00	0.00	0.00	0.00
9743	0.20	0.00	0.00	0.00	0.00
9757	0.20	0.00	0.00	0.00	0.00
9758	0.20	0.00	0.00	0.00	0.00
9759	0.20	0.00	0.00	0.00	0.00
9760	0.20	0.00	0.00	0.00	0.00
9761	0.20	0.00	0.00	0.00	0.00
9762	0.20	0.00	0.00	0.00	0.00
9763	0.20	0.00	0.00	0.00	0.00
9764	0.20	0.00	0.00	0.00	0.00
9765	0.20	0.00	0.00	0.00	0.00
9766	0.20	0.00	0.00	0.00	0.00
9767	0.20	0.00	0.00	0.00	0.00
9768	0.20	0.00	0.00	0.00	0.00
9769	0.20	0.00	0.00	0.00	0.00
9770	0.20	0.00	0.00	0.00	0.00
9771	0.20	0.00	0.00	0.00	0.00
9772	0.20	0.00	0.00	0.00	0.00
9773	0.20	0.00	0.00	0.00	0.00
9774	0.20	0.00	0.00	0.00	0.00
9775	0.20	0.00	0.00	0.00	0.00
9776	0.20	0.00	0.00	0.00	0.00
9777	0.20	0.00	0.00	0.00	0.00
9778	0.20	0.00	0.00	0.00	0.00
9779	0.20	0.00	0.00	0.00	0.00
9780	0.20	0.00	0.00	0.00	0.00
9781	0.20	0.00	0.00	0.00	0.00
9782	0.20	0.00	0.00	0.00	0.00
9783	0.20	0.00	0.00	0.00	0.00
9784	0.20	0.00	0.00	0.00	0.00
9785	0.20	0.00	0.00	0.00	0.00
9786	0.20	0.00	0.00	0.00	0.00
9787	0.20	0.00	0.00	0.00	0.00
9788	0.20	0.00	0.00	0.00	0.00
9789	0.20	0.00	0.00	0.00	0.00
9790	0.20	0.00	0.00	0.00	0.00
9791	0.20	0.00	0.00	0.00	0.00
9792	0.20	0.00	0.00	0.00	0.00
9793	0.20	0.00	0.00	0.00	0.00
9794	0.20	0.00	0.00	0.00	0.00
9795	0.20	0.00	0.00	0.00	0.00
9796	0.20	0.00	0.00	0.00	0.00
9797	0.20	0.00	0.00	0.00	0.00
9798	0.20	0.00	0.00	0.00	0.00
9799	0.20	0.00	0.00	0.00	0.00
9800	0.20	0.00	0.00	0.00	0.00
9801	0.20	0.00	0.00	0.00	0.00
9802	0.20	0.00	0.00	0.00	0.00
9803	0.20	0.00	0.00	0.00	0.00
9804	0.20	0.00	0.00	0.00	0.00
9805	0.20	0.00	0.00	0.00	0.00
9806	0.20	0.00	0.00	0.00	0.00
9807	0.20	0.00	0.00	0.00	0.00
9808	0.20	0.00	0.00	0.00	0.00
9809	0.20	0.00	0.00	0.00	0.00
9810	0.20	0.00	0.00	0.00	0.00
9811	0.20	0.00	0.00	0.00	0.00
9812	0.20	0.00	0.00	0.00	0.00
9813	0.20	0.00	0.00	0.00	0.00
9814	0.20	0.00	0.00	0.00	0.00
9815	0.20	0.00	0.00	0.00	0.00
9816	0.20	0.00	0.00	0.00	0.00
9817	0.20	0.00	0.00	0.00	0.00
9818	0.20	0.00	0.00	0.00	0.00
9819	0.20	0.00	0.00	0.00	0.00
9820	0.20	0.00	0.00	0.00	0.00
9821	0.20	0.00	0.00	0.00	0.00
9822	0.20	0.00	0.00	0.00	0.00
9823	0.20	0.00	0.00	0.00	0.00
9824	0.20	0.00	0.00	0.00	0.00
9825	0.20	0.00	0.00	0.00	0.00
9826	0.20	0.00	0.00	0.00	0.00
9827	0.20	0.00	0.00	0.00	0.00
9828	0.20	0.00	0.00	0.00	0.00
9829	0.20	0.00	0.00	0.00	0.00
9830	0.20	0.00	0.00	0.00	0.00
9831	0.20	0.00	0.00	0.00	0.00
9832	0.20	0.00	0.00	0.00	0.00
9833	0.20	0.00	0.00	0.00	0.00
9834	0.20	0.00	0.00	0.00	0.00
9835	0.20	0.00	0.00	0.00	0.00
9836	0.20	0.00	0.00	0.00	0.00
9837	0.20	0.00	0.00	0.00	0.00
9838	0.20	0.00	0.00	0.00	0.00
9839	0.20	0.00	0.00	0.00	0.00
9840	0.20	0.00	0.00	0.00	0.00
9841	0.20	0.00	0.00	0.00	0.00
9855	0.20	0.00	0.00	0.00	0.00
9856	0.20	0.00	0.00	0.00	0.00
9857	0.20	0.00	0.00	0.00	0.00
9858	0.20	0.00	0.00	0.00	0.00
9859	0.20	0.00	0.00	0.00	0.00
9860	0.20	0.00	0.00	0.00	0.00
9861	0.20	0.00	0.00	0.00	0.00
9862	0.20	0.00	0.00	0.00	0.00
9863	0.20	0.00	0.00	0.00	0.00
9864	0.20	0.00	0.00	0.00	0.00
9865	0.20	0.00	0.00	0.00	0.00
9866	0.20	0.00	0.00	0.00	0.00
9867	0.20	0.00	0.00	0.00	0.00
9868	0.20	0.00	0.00	0.00	0.00
9869	0.20	0.00	0.00	0.00	0.00
9870	0.20	0.00	0.00	0.00	0.00

9871	0.20	0.00	0.00	0.00	0.00
9872	0.20	0.00	0.00	0.00	0.00
9873	0.20	0.00	0.00	0.00	0.00
9874	0.20	0.00	0.00	0.00	0.00
9875	0.20	0.00	0.00	0.00	0.00
9876	0.20	0.00	0.00	0.00	0.00
9877	0.20	0.00	0.00	0.00	0.00
9878	0.20	0.00	0.00	0.00	0.00
9879	0.20	0.00	0.00	0.00	0.00
9880	0.20	0.00	0.00	0.00	0.00
9881	0.20	0.00	0.00	0.00	0.00
9882	0.20	0.00	0.00	0.00	0.00
9883	0.20	0.00	0.00	0.00	0.00
9884	0.20	0.00	0.00	0.00	0.00
9885	0.20	0.00	0.00	0.00	0.00
9886	0.20	0.00	0.00	0.00	0.00
9887	0.20	0.00	0.00	0.00	0.00
9888	0.20	0.00	0.00	0.00	0.00
9889	0.20	0.00	0.00	0.00	0.00
9890	0.20	0.00	0.00	0.00	0.00
9891	0.20	0.00	0.00	0.00	0.00
9892	0.20	0.00	0.00	0.00	0.00
9893	0.20	0.00	0.00	0.00	0.00
9894	0.20	0.00	0.00	0.00	0.00
9895	0.20	0.00	0.00	0.00	0.00
9896	0.20	0.00	0.00	0.00	0.00
9897	0.20	0.00	0.00	0.00	0.00
9898	0.20	0.00	0.00	0.00	0.00
9899	0.20	0.00	0.00	0.00	0.00
9900	0.20	0.00	0.00	0.00	0.00
9901	0.20	0.00	0.00	0.00	0.00
9902	0.20	0.00	0.00	0.00	0.00
9903	0.20	0.00	0.00	0.00	0.00
9904	0.20	0.00	0.00	0.00	0.00
9905	0.20	0.00	0.00	0.00	0.00
9906	0.20	0.00	0.00	0.00	0.00
9907	0.20	0.00	0.00	0.00	0.00
9908	0.20	0.00	0.00	0.00	0.00
9909	0.20	0.00	0.00	0.00	0.00
9910	0.20	0.00	0.00	0.00	0.00
9911	0.20	0.00	0.00	0.00	0.00
9912	0.20	0.00	0.00	0.00	0.00
9913	0.20	0.00	0.00	0.00	0.00
9914	0.20	0.00	0.00	0.00	0.00
9915	0.20	0.00	0.00	0.00	0.00
9916	0.20	0.00	0.00	0.00	0.00
9917	0.20	0.00	0.00	0.00	0.00
9918	0.20	0.00	0.00	0.00	0.00
9919	0.20	0.00	0.00	0.00	0.00
9920	0.20	0.00	0.00	0.00	0.00
9921	0.20	0.00	0.00	0.00	0.00
9922	0.20	0.00	0.00	0.00	0.00
9923	0.20	0.00	0.00	0.00	0.00
9924	0.20	0.00	0.00	0.00	0.00
9925	0.20	0.00	0.00	0.00	0.00
9926	0.20	0.00	0.00	0.00	0.00
9927	0.20	0.00	0.00	0.00	0.00
9928	0.20	0.00	0.00	0.00	0.00
9929	0.20	0.00	0.00	0.00	0.00
9930	0.20	0.00	0.00	0.00	0.00
9931	0.20	0.00	0.00	0.00	0.00
9932	0.20	0.00	0.00	0.00	0.00
9933	0.20	0.00	0.00	0.00	0.00
9934	0.20	0.00	0.00	0.00	0.00
9935	0.20	0.00	0.00	0.00	0.00
9936	0.20	0.00	0.00	0.00	0.00
9937	0.20	0.00	0.00	0.00	0.00
9938	0.20	0.00	0.00	0.00	0.00
9939	0.20	0.00	0.00	0.00	0.00
9940	0.20	0.00	0.00	0.00	0.00
9941	0.20	0.00	0.00	0.00	0.00
9942	0.20	0.00	0.00	0.00	0.00
9943	0.20	0.00	0.00	0.00	0.00
9944	0.20	0.00	0.00	0.00	0.00
9945	0.20	0.00	0.00	0.00	0.00
9946	0.20	0.00	0.00	0.00	0.00
9947	0.20	0.00	0.00	0.00	0.00
9948	0.20	0.00	0.00	0.00	0.00
9949	0.20	0.00	0.00	0.00	0.00
9950	0.20	0.00	0.00	0.00	0.00
9951	0.20	0.00	0.00	0.00	0.00
9952	0.20	0.00	0.00	0.00	0.00
9953	0.20	0.00	0.00	0.00	0.00
9954	0.20	0.00	0.00	0.00	0.00
9955	0.20	0.00	0.00	0.00	0.00
9956	0.20	0.00	0.00	0.00	0.00
9957	0.20	0.00	0.00	0.00	0.00
9958	0.20	0.00	0.00	0.00	0.00
9959	0.20	0.00	0.00	0.00	0.00
9960	0.20	0.00	0.00	0.00	0.00
9961	0.20	0.00	0.00	0.00	0.00
9962	0.20	0.00	0.00	0.00	0.00
9963	0.20	0.00	0.00	0.00	0.00
9964	0.20	0.00	0.00	0.00	0.00
9965	0.20	0.00	0.00	0.00	0.00
9966	0.20	0.00	0.00	0.00	0.00
9967	0.20	0.00	0.00	0.00	0.00
9968	0.20	0.00	0.00	0.00	0.00
9969	0.20	0.00	0.00	0.00	0.00
9970	0.20	0.00	0.00	0.00	0.00
9971	0.20	0.00	0.00	0.00	0.00
9972	0.20	0.00	0.00	0.00	0.00
9973	0.20	0.00	0.00	0.00	0.00
9974	0.20	0.00	0.00	0.00	0.00
9975	0.20	0.00	0.00	0.00	0.00
9976	0.20	0.00	0.00	0.00	0.00
9977	0.20	0.00	0.00	0.00	0.00
9978	0.20	0.00	0.00	0.00	0.00
9979	0.20	0.00	0.00	0.00	0.00
9980	0.20	0.00	0.00	0.00	0.00
9981	0.20	0.00	0.00	0.00	0.00
9982	0.20	0.00	0.00	0.00	0.00
9983	0.20	0.00	0.00	0.00	0.00
9984	0.20	0.00	0.00	0.00	0.00
9985	0.20	0.00	0.00	0.00	0.00
9986	0.20	0.00	0.00	0.00	0.00
9987	0.20	0.00	0.00	0.00	0.00
9988	0.20	0.00	0.00	0.00	0.00
9989	0.20	0.00	0.00	0.00	0.00
9990	0.20	0.00	0.00	0.00	0.00
9991	0.20	0.00	0.00	0.00	0.00
9992	0.20	0.00	0.00	0.00	0.00
9993	0.20	0.00	0.00	0.00	0.00
9994	0.20	0.00	0.00	0.00	0.00
9995	0.20	0.00	0.00	0.00	0.00
9996	0.20	0.00	0.00	0.00	0.00
9997	0.20	0.00	0.00	0.00	0.00
9998	0.20	0.00	0.00	0.00	0.00
9999	0.20	0.00	0.00	0.00	0.00
10000	0.20	0.00	0.00	0.00	0.00
10001	0.20	0.00	0.00	0.00	0.00
10002	0.20	0.00	0.00	0.00	0.00
10003	0.20	0.00	0.00	0.00	0.00
10004	0.20	0.00	0.00	0.00	0.00
10005	0.20	0.00	0.00	0.00	0.00
10006	0.20	0.00	0.00	0.00	0.00
10007	0.20	0.00	0.00	0.00	0.00
10008	0.20	0.00	0.00	0.00	0.00
10009	0.20	0.00	0.00	0.00	0.00
10010	0.20	0.00	0.00	0.00	0.00
10011	0.20	0.00	0.00	0.00	0.00
10012	0.20	0.00	0.00	0.00	0.00
10013	0.20	0.00	0.00	0.00	0.00
10014	0.20	0.00	0.00	0.00	0.00
10015	0.20	0.00	0.00	0.00	0.00
10016	0.20	0.00	0.00	0.00	0.00
10017	0.20	0.00	0.00	0.00	0.00
10018	0.20	0.00	0.00	0.00	0.00
10019	0.20	0.00	0.00	0.00	0.00
10020	0.20	0.00	0.00	0.00	0.00
10021	0.20	0.00	0.00	0.00	0.00
10022	0.20	0.00	0.00	0.00	0.00
10023	0.20	0.00	0.00	0.00	0.00
10024	0.20	0.00	0.00	0.00	0.00
10025	0.20	0.00	0.00	0.00	0.00
10026	0.20	0.00	0.00	0.00	0.00
10027	0.20	0.00	0.00	0.00	0.00
10028	0.20	0.00	0.00	0.00	0.00
10029	0.20	0.00	0.00	0.00	0.00
10030	0.20	0.00	0.00	0.00	0.00
10031	0.20	0.00	0.00	0.00	0.00
10032	0.20	0.00	0.00	0.00	0.00
10033	0.20	0.00	0.00	0.00	0.00
10034	0.20	0.00	0.00	0.00	0.00
10035	0.20	0.00	0.00	0.00	0.00
10036	0.20	0.00	0.00	0.00	0.00
10037	0.20	0.00	0.00	0.00	0.00
10038	0.20	0.00	0.00	0.00	0.00
10039	0.20	0.00	0.00	0.00	0.00
10040	0.20	0.00	0.00	0.00	0.00
10041	0.20	0.00	0.00	0.00	0.00
10042	0.20	0.00	0.00	0.00	0.00
10043	0.20	0.00	0.00	0.00	0.00
10044	0.20	0.00	0.00	0.00	0.00
10045	0.20	0.00	0.00	0.00	0.00
10046	0.20	0.00	0.00	0.00	0.00
10047	0.20	0.00	0.00	0.00	0.00
10048	0.20	0.00	0.00	0.00	0.00
10049	0.20	0.00	0.00	0.00	0.00
10050	0.20	0.00	0.00	0.00	0.00
10051	0.20	0.00	0.00	0.00	0.00
10052	0.20	0.00	0.00	0.00	0.00
10053	0.20	0.00	0.00	0.00	0.00
10054	0.20	0.00	0.00	0.00	0.00
10055	0.20	0.00	0.00	0.00	0.00
10056	0.20	0.00	0.00	0.00	0.00
10057	0.20	0.00	0.00	0.00	0.00
10058	0.20	0.00	0.00	0.00	0.00
10059	0.20	0.00	0.00	0.00	0.00
10060	0.20	0.00	0.00	0.00	0.00

10061	0.20	0.00	0.00	0.00	0.00
10062	0.20	0.00	0.00	0.00	0.00
10063	0.20	0.00	0.00	0.00	0.00
10064	0.20	0.00	0.00	0.00	0.00
10065	0.20	0.00	0.00	0.00	0.00
10066	0.20	0.00	0.00	0.00	0.00
10067	0.20	0.00	0.00	0.00	0.00
10068	0.20	0.00	0.00	0.00	0.00
10069	0.20	0.00	0.00	0.00	0.00
10070	0.20	0.00	0.00	0.00	0.00
10071	0.20	0.00	0.00	0.00	0.00
10072	0.20	0.00	0.00	0.00	0.00
10073	0.20	0.00	0.00	0.00	0.00
10074	0.20	0.00	0.00	0.00	0.00
10075	0.20	0.00	0.00	0.00	0.00
10076	0.20	0.00	0.00	0.00	0.00
10077	0.20	0.00	0.00	0.00	0.00
10078	0.20	0.00	0.00	0.00	0.00
10079	0.20	0.00	0.00	0.00	0.00
10080	0.20	0.00	0.00	0.00	0.00
10081	0.20	0.00	0.00	0.00	0.00
10082	0.20	0.00	0.00	0.00	0.00
10083	0.20	0.00	0.00	0.00	0.00
10084	0.20	0.00	0.00	0.00	0.00
10085	0.20	0.00	0.00	0.00	0.00
10086	0.20	0.00	0.00	0.00	0.00
10087	0.20	0.00	0.00	0.00	0.00
10088	0.20	0.00	0.00	0.00	0.00
10089	0.20	0.00	0.00	0.00	0.00
10090	0.20	0.00	0.00	0.00	0.00
10091	0.20	0.00	0.00	0.00	0.00
10092	0.20	0.00	0.00	0.00	0.00
10093	0.20	0.00	0.00	0.00	0.00
10094	0.20	0.00	0.00	0.00	0.00
10095	0.20	0.00	0.00	0.00	0.00
10096	0.20	0.00	0.00	0.00	0.00
10097	0.20	0.00	0.00	0.00	0.00
10098	0.20	0.00	0.00	0.00	0.00
10099	0.20	0.00	0.00	0.00	0.00
10100	0.20	0.00	0.00	0.00	0.00
10101	0.20	0.00	0.00	0.00	0.00
10102	0.20	0.00	0.00	0.00	0.00
10103	0.20	0.00	0.00	0.00	0.00
10104	0.20	0.00	0.00	0.00	0.00
10105	0.20	0.00	0.00	0.00	0.00
10106	0.20	0.00	0.00	0.00	0.00
10107	0.20	0.00	0.00	0.00	0.00
10108	0.20	0.00	0.00	0.00	0.00
10109	0.20	0.00	0.00	0.00	0.00
10110	0.20	0.00	0.00	0.00	0.00
10111	0.20	0.00	0.00	0.00	0.00
10112	0.20	0.00	0.00	0.00	0.00
10113	0.20	0.00	0.00	0.00	0.00
10114	0.20	0.00	0.00	0.00	0.00
10115	0.20	0.00	0.00	0.00	0.00
10116	0.20	0.00	0.00	0.00	0.00
10117	0.20	0.00	0.00	0.00	0.00
10118	0.20	0.00	0.00	0.00	0.00
10119	0.20	0.00	0.00	0.00	0.00
10120	0.20	0.00	0.00	0.00	0.00
10121	0.20	0.00	0.00	0.00	0.00
10122	0.20	0.00	0.00	0.00	0.00
10123	0.20	0.00	0.00	0.00	0.00
10124	0.20	0.00	0.00	0.00	0.00
10125	0.20	0.00	0.00	0.00	0.00
10126	0.20	0.00	0.00	0.00	0.00
10127	0.20	0.00	0.00	0.00	0.00
10128	0.20	0.00	0.00	0.00	0.00
10129	0.20	0.00	0.00	0.00	0.00
10130	0.20	0.00	0.00	0.00	0.00
10131	0.20	0.00	0.00	0.00	0.00
10132	0.20	0.00	0.00	0.00	0.00
10133	0.20	0.00	0.00	0.00	0.00
10134	0.20	0.00	0.00	0.00	0.00
10135	0.20	0.00	0.00	0.00	0.00
10136	0.20	0.00	0.00	0.00	0.00
10137	0.20	0.00	0.00	0.00	0.00
10138	0.20	0.00	0.00	0.00	0.00
10139	0.20	0.00	0.00	0.00	0.00
10140	0.20	0.00	0.00	0.00	0.00
10141	0.20	0.00	0.00	0.00	0.00
10142	0.20	0.00	0.00	0.00	0.00
10143	0.20	0.00	0.00	0.00	0.00
10144	0.20	0.00	0.00	0.00	0.00
10145	0.20	0.00	0.00	0.00	0.00
10146	0.20	0.00	0.00	0.00	0.00
10147	0.20	0.00	0.00	0.00	0.00
10148	0.20	0.00	0.00	0.00	0.00
10149	0.20	0.00	0.00	0.00	0.00
10150	0.20	0.00	0.00	0.00	0.00
10151	0.20	0.00	0.00	0.00	0.00
10152	0.20	0.00	0.00	0.00	0.00
10153	0.20	0.00	0.00	0.00	0.00
10154	0.20	0.00	0.00	0.00	0.00
10155	0.20	0.00	0.00	0.00	0.00
10156	0.20	0.00	0.00	0.00	0.00
10157	0.20	0.00	0.00	0.00	0.00
10158	0.20	0.00	0.00	0.00	0.00
10159	0.20	0.00	0.00	0.00	0.00
10160	0.20	0.00	0.00	0.00	0.00
10161	0.20	0.00	0.00	0.00	0.00
10162	0.20	0.00	0.00	0.00	0.00
10163	0.20	0.00	0.00	0.00	0.00
10164	0.20	0.00	0.00	0.00	0.00
10165	0.20	0.00	0.00	0.00	0.00
10166	0.20	0.00	0.00	0.00	0.00
10167	0.20	0.00	0.00	0.00	0.00
10168	0.20	0.00	0.00	0.00	0.00
10169	0.20	0.00	0.00	0.00	0.00
10170	0.20	0.00	0.00	0.00	0.00
10171	0.20	0.00	0.00	0.00	0.00
10172	0.20	0.00	0.00	0.00	0.00
10173	0.20	0.00	0.00	0.00	0.00
10174	0.20	0.00	0.00	0.00	0.00
10175	0.20	0.00	0.00	0.00	0.00
10176	0.20	0.00	0.00	0.00	0.00
10177	0.20	0.00	0.00	0.00	0.00
10178	0.20	0.00	0.00	0.00	0.00
10185	0.20	0.00	0.00	0.00	0.00
10186	0.20	0.00	0.00	0.00	0.00
10187	0.20	0.00	0.00	0.00	0.00
10188	0.20	0.00	0.00	0.00	0.00
10189	0.20	0.00	0.00	0.00	0.00
10190	0.20	0.00	0.00	0.00	0.00
10191	0.20	0.00	0.00	0.00	0.00
10192	0.20	0.00	0.00	0.00	0.00
10193	0.20	0.00	0.00	0.00	0.00
10194	0.20	0.00	0.00	0.00	0.00
10195	0.20	0.00	0.00	0.00	0.00
10196	0.20	0.00	0.00	0.00	0.00
10197	0.20	0.00	0.00	0.00	0.00
10198	0.20	0.00	0.00	0.00	0.00
10199	0.20	0.00	0.00	0.00	0.00
10200	0.20	0.00	0.00	0.00	0.00
10201	0.20	0.00	0.00	0.00	0.00
10202	0.20	0.00	0.00	0.00	0.00
10203	0.20	0.00	0.00	0.00	0.00
10204	0.20	0.00	0.00	0.00	0.00
10205	0.20	0.00	0.00	0.00	0.00
10206	0.20	0.00	0.00	0.00	0.00
10207	0.20	0.00	0.00	0.00	0.00
10208	0.20	0.00	0.00	0.00	0.00
10209	0.20	0.00	0.00	0.00	0.00
10210	0.20	0.00	0.00	0.00	0.00
10211	0.20	0.00	0.00	0.00	0.00
10212	0.20	0.00	0.00	0.00	0.00
10213	0.20	0.00	0.00	0.00	0.00
10214	0.20	0.00	0.00	0.00	0.00
10215	0.20	0.00	0.00	0.00	0.00
10216	0.20	0.00	0.00	0.00	0.00
10217	0.20	0.00	0.00	0.00	0.00
10218	0.20	0.00	0.00	0.00	0.00
10219	0.20	0.00	0.00	0.00	0.00
10220	0.20	0.00	0.00	0.00	0.00
10221	0.20	0.00	0.00	0.00	0.00
10222	0.20	0.00	0.00	0.00	0.00
10223	0.20	0.00	0.00	0.00	0.00
10224	0.20	0.00	0.00	0.00	0.00
10225	0.20	0.00	0.00	0.00	0.00
10226	0.20	0.00	0.00	0.00	0.00
10227	0.20	0.00	0.00	0.00	0.00
10228	0.20	0.00	0.00	0.00	0.00
10229	0.20	0.00	0.00	0.00	0.00
10230	0.20	0.00	0.00	0.00	0.00
10231	0.20	0.00	0.00	0.00	0.00
10232	0.20	0.00	0.00	0.00	0.00
10233	0.20	0.00	0.00	0.00	0.00
10234	0.20	0.00	0.00	0.00	0.00
10235	0.20	0.00	0.00	0.00	0.00
10236	0.20	0.00	0.00	0.00	0.00
10237	0.20	0.00	0.00	0.00	0.00
10238	0.20	0.00	0.00	0.00	0.00
10239	0.20	0.00	0.00	0.00	0.00
10240	0.20	0.00	0.00	0.00	0.00
10241	0.20	0.00	0.00	0.00	0.00
10242	0.20	0.00	0.00	0.00	0.00
10243	0.20	0.00	0.00	0.00	0.00
10244	0.20	0.00	0.00	0.00	0.00
10245	0.20	0.00	0.00	0.00	0.00
10246	0.20	0.00	0.00	0.00	0.00
10247	0.20	0.00	0.00	0.00	0.00
10248	0.20	0.00	0.00	0.00	0.00
10249	0.20	0.00	0.00	0.00	0.00
10250	0.20	0.00	0.00	0.00	0.00
10251	0.20	0.00	0.00	0.00	0.00
10252	0.20	0.00	0.00	0.00	0.00
10253	0.20	0.00	0.00	0.00	0.00
10254	0.20	0.00	0.00	0.00	0.00
10255	0.20	0.00	0.00	0.00	0.00
10256	0.20	0.00	0.00	0.00	0.00

10257	0.20	0.00	0.00	0.00	0.00
10258	0.20	0.00	0.00	0.00	0.00
10259	0.20	0.00	0.00	0.00	0.00
10260	0.20	0.00	0.00	0.00	0.00
10261	0.20	0.00	0.00	0.00	0.00
10262	0.20	0.00	0.00	0.00	0.00
10263	0.20	0.00	0.00	0.00	0.00
10264	0.20	0.00	0.00	0.00	0.00
10265	0.20	0.00	0.00	0.00	0.00
10266	0.20	0.00	0.00	0.00	0.00
10267	0.20	0.00	0.00	0.00	0.00
10268	0.20	0.00	0.00	0.00	0.00
10269	0.20	0.00	0.00	0.00	0.00
10270	0.20	0.00	0.00	0.00	0.00
10271	0.20	0.00	0.00	0.00	0.00
10272	0.20	0.00	0.00	0.00	0.00
10273	0.20	0.00	0.00	0.00	0.00
10274	0.20	0.00	0.00	0.00	0.00
10275	0.20	0.00	0.00	0.00	0.00
10276	0.20	0.00	0.00	0.00	0.00
10277	0.20	0.00	0.00	0.00	0.00
10278	0.20	0.00	0.00	0.00	0.00
10279	0.20	0.00	0.00	0.00	0.00
10286	0.20	0.00	0.00	0.00	0.00
10287	0.20	0.00	0.00	0.00	0.00
10288	0.20	0.00	0.00	0.00	0.00
10289	0.20	0.00	0.00	0.00	0.00
10290	0.20	0.00	0.00	0.00	0.00
10291	0.20	0.00	0.00	0.00	0.00
10292	0.20	0.00	0.00	0.00	0.00
10293	0.20	0.00	0.00	0.00	0.00
10294	0.20	0.00	0.00	0.00	0.00
10295	0.20	0.00	0.00	0.00	0.00
10296	0.20	0.00	0.00	0.00	0.00
10297	0.20	0.00	0.00	0.00	0.00
10298	0.20	0.00	0.00	0.00	0.00
10299	0.20	0.00	0.00	0.00	0.00
10300	0.20	0.00	0.00	0.00	0.00
10301	0.20	0.00	0.00	0.00	0.00
10302	0.20	0.00	0.00	0.00	0.00
10303	0.20	0.00	0.00	0.00	0.00
10304	0.20	0.00	0.00	0.00	0.00
10305	0.20	0.00	0.00	0.00	0.00
10306	0.20	0.00	0.00	0.00	0.00
10307	0.20	0.00	0.00	0.00	0.00
10308	0.20	0.00	0.00	0.00	0.00
10309	0.20	0.00	0.00	0.00	0.00
10310	0.20	0.00	0.00	0.00	0.00
10311	0.20	0.00	0.00	0.00	0.00
10312	0.20	0.00	0.00	0.00	0.00
10313	0.20	0.00	0.00	0.00	0.00
10314	0.20	0.00	0.00	0.00	0.00
10315	0.20	0.00	0.00	0.00	0.00
10316	0.20	0.00	0.00	0.00	0.00
10317	0.20	0.00	0.00	0.00	0.00
10318	0.20	0.00	0.00	0.00	0.00
10319	0.20	0.00	0.00	0.00	0.00
10320	0.20	0.00	0.00	0.00	0.00
10321	0.20	0.00	0.00	0.00	0.00
10322	0.20	0.00	0.00	0.00	0.00
10323	0.20	0.00	0.00	0.00	0.00
10324	0.20	0.00	0.00	0.00	0.00
10325	0.20	0.00	0.00	0.00	0.00
10326	0.20	0.00	0.00	0.00	0.00
10327	0.20	0.00	0.00	0.00	0.00
10328	0.20	0.00	0.00	0.00	0.00
10329	0.20	0.00	0.00	0.00	0.00
10330	0.20	0.00	0.00	0.00	0.00
10331	0.20	0.00	0.00	0.00	0.00
10332	0.20	0.00	0.00	0.00	0.00
10333	0.20	0.00	0.00	0.00	0.00
10334	0.20	0.00	0.00	0.00	0.00
10335	0.20	0.00	0.00	0.00	0.00
10336	0.20	0.00	0.00	0.00	0.00
10337	0.20	0.00	0.00	0.00	0.00
10338	0.20	0.00	0.00	0.00	0.00
10339	0.20	0.00	0.00	0.00	0.00
10340	0.20	0.00	0.00	0.00	0.00
10341	0.20	0.00	0.00	0.00	0.00
10342	0.20	0.00	0.00	0.00	0.00
10343	0.20	0.00	0.00	0.00	0.00
10344	0.20	0.00	0.00	0.00	0.00
10345	0.20	0.00	0.00	0.00	0.00
10346	0.20	0.00	0.00	0.00	0.00
10347	0.20	0.00	0.00	0.00	0.00
10348	0.20	0.00	0.00	0.00	0.00
10349	0.20	0.00	0.00	0.00	0.00
10350	0.20	0.00	0.00	0.00	0.00
10351	0.20	0.00	0.00	0.00	0.00
10352	0.20	0.00	0.00	0.00	0.00
10353	0.20	0.00	0.00	0.00	0.00
10354	0.20	0.00	0.00	0.00	0.00
10355	0.20	0.00	0.00	0.00	0.00
10356	0.20	0.00	0.00	0.00	0.00
10357	0.20	0.00	0.00	0.00	0.00
10358	0.20	0.00	0.00	0.00	0.00
10359	0.20	0.00	0.00	0.00	0.00
10360	0.20	0.00	0.00	0.00	0.00
10361	0.20	0.00	0.00	0.00	0.00
10362	0.20	0.00	0.00	0.00	0.00
10363	0.20	0.00	0.00	0.00	0.00
10364	0.20	0.00	0.00	0.00	0.00
10365	0.20	0.00	0.00	0.00	0.00
10366	0.20	0.00	0.00	0.00	0.00
10367	0.20	0.00	0.00	0.00	0.00
10368	0.20	0.00	0.00	0.00	0.00
10369	0.20	0.00	0.00	0.00	0.00
10370	0.20	0.00	0.00	0.00	0.00
10371	0.20	0.00	0.00	0.00	0.00
10372	0.20	0.00	0.00	0.00	0.00
10373	0.20	0.00	0.00	0.00	0.00
10374	0.20	0.00	0.00	0.00	0.00
10375	0.20	0.00	0.00	0.00	0.00
10376	0.20	0.00	0.00	0.00	0.00
10377	0.20	0.00	0.00	0.00	0.00
10378	0.20	0.00	0.00	0.00	0.00
10379	0.20	0.00	0.00	0.00	0.00
10380	0.20	0.00	0.00	0.00	0.00
10381	0.20	0.00	0.00	0.00	0.00
10388	0.20	0.00	0.00	0.00	0.00
10389	0.20	0.00	0.00	0.00	0.00
10390	0.20	0.00	0.00	0.00	0.00
10391	0.20	0.00	0.00	0.00	0.00
10392	0.20	0.00	0.00	0.00	0.00
10393	0.20	0.00	0.00	0.00	0.00
10394	0.20	0.00	0.00	0.00	0.00
10395	0.20	0.00	0.00	0.00	0.00
10396	0.20	0.00	0.00	0.00	0.00
10397	0.20	0.00	0.00	0.00	0.00
10398	0.20	0.00	0.00	0.00	0.00
10399	0.20	0.00	0.00	0.00	0.00
10400	0.20	0.00	0.00	0.00	0.00
10401	0.20	0.00	0.00	0.00	0.00
10402	0.20	0.00	0.00	0.00	0.00
10403	0.20	0.00	0.00	0.00	0.00
10404	0.20	0.00	0.00	0.00	0.00
10405	0.20	0.00	0.00	0.00	0.00
10406	0.20	0.00	0.00	0.00	0.00
10407	0.20	0.00	0.00	0.00	0.00
10408	0.20	0.00	0.00	0.00	0.00
10409	0.20	0.00	0.00	0.00	0.00
10410	0.20	0.00	0.00	0.00	0.00
10411	0.20	0.00	0.00	0.00	0.00
10412	0.20	0.00	0.00	0.00	0.00
10413	0.20	0.00	0.00	0.00	0.00
10414	0.20	0.00	0.00	0.00	0.00
10415	0.20	0.00	0.00	0.00	0.00
10416	0.20	0.00	0.00	0.00	0.00
10417	0.20	0.00	0.00	0.00	0.00
10418	0.20	0.00	0.00	0.00	0.00
10419	0.20	0.00	0.00	0.00	0.00
10420	0.20	0.00	0.00	0.00	0.00
10421	0.20	0.00	0.00	0.00	0.00
10422	0.20	0.00	0.00	0.00	0.00
10423	0.20	0.00	0.00	0.00	0.00
10424	0.20	0.00	0.00	0.00	0.00
10425	0.20	0.00	0.00	0.00	0.00
10426	0.20	0.00	0.00	0.00	0.00
10427	0.20	0.00	0.00	0.00	0.00
10428	0.20	0.00	0.00	0.00	0.00
10429	0.20	0.00	0.00	0.00	0.00
10430	0.20	0.00	0.00	0.00	0.00
10431	0.20	0.00	0.00	0.00	0.00
10432	0.20	0.00	0.00	0.00	0.00
10433	0.20	0.00	0.00	0.00	0.00
10434	0.20	0.00	0.00	0.00	0.00
10435	0.20	0.00	0.00	0.00	0.00
10436	0.20	0.00	0.00	0.00	0.00
10437	0.20	0.00	0.00	0.00	0.00
10438	0.20	0.00	0.00	0.00	0.00
10439	0.20	0.00	0.00	0.00	0.00
10440	0.20	0.00	0.00	0.00	0.00
10441	0.20	0.00	0.00	0.00	0.00
10442	0.20	0.00	0.00	0.00	0.00
10443	0.20	0.00	0.00	0.00	0.00
10444	0.20	0.00	0.00	0.00	0.00
10445	0.20	0.00	0.00	0.00	0.00
10446	0.20	0.00	0.00	0.00	0.00
10447	0.20	0.00	0.00	0.00	0.00
10448	0.20	0.00	0.00	0.00	0.00
10449	0.20	0.00	0.00	0.00	0.00
10450	0.20	0.00	0.00	0.00	0.00
10451	0.20	0.00	0.00	0.00	0.00
10452	0.20	0.00	0.00	0.00	0.00
10453	0.20	0.00	0.00	0.00	0.00
10454	0.20	0.00	0.00	0.00	0.00
10455	0.20	0.00	0.00	0.00	0.00
10456	0.20	0.00	0.00	0.00	0.00
10457	0.20	0.00	0.00	0.00	0.00
10458	0.20	0.00	0.00	0.00	0.00

10459	0.20	0.00	0.00	0.00	0.00
10460	0.20	0.00	0.00	0.00	0.00
10461	0.20	0.00	0.00	0.00	0.00
10462	0.20	0.00	0.00	0.00	0.00
10463	0.20	0.00	0.00	0.00	0.00
10464	0.20	0.00	0.00	0.00	0.00
10465	0.20	0.00	0.00	0.00	0.00
10466	0.20	0.00	0.00	0.00	0.00
10467	0.20	0.00	0.00	0.00	0.00
10468	0.20	0.00	0.00	0.00	0.00
10469	0.20	0.00	0.00	0.00	0.00
10470	0.20	0.00	0.00	0.00	0.00
10471	0.20	0.00	0.00	0.00	0.00
10472	0.20	0.00	0.00	0.00	0.00
10473	0.20	0.00	0.00	0.00	0.00
10474	0.20	0.00	0.00	0.00	0.00
10475	0.20	0.00	0.00	0.00	0.00
10476	0.20	0.00	0.00	0.00	0.00
10477	0.20	0.00	0.00	0.00	0.00
10478	0.20	0.00	0.00	0.00	0.00
10479	0.20	0.00	0.00	0.00	0.00
10480	0.20	0.00	0.00	0.00	0.00
10481	0.20	0.00	0.00	0.00	0.00
10482	0.20	0.00	0.00	0.00	0.00
10483	0.20	0.00	0.00	0.00	0.00
10484	0.20	0.00	0.00	0.00	0.00
10491	0.20	0.00	0.00	0.00	0.00
10492	0.20	0.00	0.00	0.00	0.00
10493	0.20	0.00	0.00	0.00	0.00
10494	0.20	0.00	0.00	0.00	0.00
10495	0.20	0.00	0.00	0.00	0.00
10496	0.20	0.00	0.00	0.00	0.00
10497	0.20	0.00	0.00	0.00	0.00
10498	0.20	0.00	0.00	0.00	0.00
10499	0.20	0.00	0.00	0.00	0.00
10500	0.20	0.00	0.00	0.00	0.00
10501	0.20	0.00	0.00	0.00	0.00
10502	0.20	0.00	0.00	0.00	0.00
10503	0.20	0.00	0.00	0.00	0.00
10504	0.20	0.00	0.00	0.00	0.00
10505	0.20	0.00	0.00	0.00	0.00
10506	0.20	0.00	0.00	0.00	0.00
10507	0.20	0.00	0.00	0.00	0.00
10508	0.20	0.00	0.00	0.00	0.00
10509	0.20	0.00	0.00	0.00	0.00
10510	0.20	0.00	0.00	0.00	0.00
10511	0.20	0.00	0.00	0.00	0.00
10512	0.20	0.00	0.00	0.00	0.00
10513	0.20	0.00	0.00	0.00	0.00
10514	0.20	0.00	0.00	0.00	0.00
10515	0.20	0.00	0.00	0.00	0.00
10516	0.20	0.00	0.00	0.00	0.00
10517	0.20	0.00	0.00	0.00	0.00
10518	0.20	0.00	0.00	0.00	0.00
10519	0.20	0.00	0.00	0.00	0.00
10520	0.20	0.00	0.00	0.00	0.00
10521	0.20	0.00	0.00	0.00	0.00
10522	0.20	0.00	0.00	0.00	0.00
10523	0.20	0.00	0.00	0.00	0.00
10524	0.20	0.00	0.00	0.00	0.00
10525	0.20	0.00	0.00	0.00	0.00
10526	0.20	0.00	0.00	0.00	0.00
10527	0.20	0.00	0.00	0.00	0.00
10528	0.20	0.00	0.00	0.00	0.00
10529	0.20	0.00	0.00	0.00	0.00
10530	0.20	0.00	0.00	0.00	0.00
10531	0.20	0.00	0.00	0.00	0.00
10532	0.20	0.00	0.00	0.00	0.00
10533	0.20	0.00	0.00	0.00	0.00
10534	0.20	0.00	0.00	0.00	0.00
10535	0.20	0.00	0.00	0.00	0.00
10536	0.20	0.00	0.00	0.00	0.00
10537	0.20	0.00	0.00	0.00	0.00
10538	0.20	0.00	0.00	0.00	0.00
10539	0.20	0.00	0.00	0.00	0.00
10540	0.20	0.00	0.00	0.00	0.00
10541	0.20	0.00	0.00	0.00	0.00
10542	0.20	0.00	0.00	0.00	0.00
10543	0.20	0.00	0.00	0.00	0.00
10544	0.20	0.00	0.00	0.00	0.00
10545	0.20	0.00	0.00	0.00	0.00
10546	0.20	0.00	0.00	0.00	0.00
10547	0.20	0.00	0.00	0.00	0.00
10548	0.20	0.00	0.00	0.00	0.00
10549	0.20	0.00	0.00	0.00	0.00
10550	0.20	0.00	0.00	0.00	0.00
10551	0.20	0.00	0.00	0.00	0.00
10552	0.20	0.00	0.00	0.00	0.00
10553	0.20	0.00	0.00	0.00	0.00
10554	0.20	0.00	0.00	0.00	0.00
10555	0.20	0.00	0.00	0.00	0.00
10556	0.20	0.00	0.00	0.00	0.00
10557	0.20	0.00	0.00	0.00	0.00
10558	0.20	0.00	0.00	0.00	0.00
10559	0.20	0.00	0.00	0.00	0.00
10560	0.20	0.00	0.00	0.00	0.00
10561	0.20	0.00	0.00	0.00	0.00
10562	0.20	0.00	0.00	0.00	0.00
10563	0.20	0.00	0.00	0.00	0.00
10564	0.20	0.00	0.00	0.00	0.00
10565	0.20	0.00	0.00	0.00	0.00
10566	0.20	0.00	0.00	0.00	0.00
10567	0.20	0.00	0.00	0.00	0.00
10575	0.20	0.00	0.00	0.00	0.00
10576	0.20	0.00	0.00	0.00	0.00
10577	0.20	0.00	0.00	0.00	0.00
10578	0.20	0.00	0.00	0.00	0.00
10579	0.20	0.00	0.00	0.00	0.00
10580	0.20	0.00	0.00	0.00	0.00
10581	0.20	0.00	0.00	0.00	0.00
10582	0.20	0.00	0.00	0.00	0.00
10583	0.20	0.00	0.00	0.00	0.00
10584	0.20	0.00	0.00	0.00	0.00
10585	0.20	0.00	0.00	0.00	0.00
10586	0.20	0.00	0.00	0.00	0.00
10587	0.20	0.00	0.00	0.00	0.00
10588	0.20	0.00	0.00	0.00	0.00
10589	0.20	0.00	0.00	0.00	0.00
10590	0.20	0.00	0.00	0.00	0.00
10591	0.20	0.00	0.00	0.00	0.00
10592	0.20	0.00	0.00	0.00	0.00
10593	0.20	0.00	0.00	0.00	0.00
10594	0.20	0.00	0.00	0.00	0.00
10595	0.20	0.00	0.00	0.00	0.00
10596	0.20	0.00	0.00	0.00	0.00
10597	0.20	0.00	0.00	0.00	0.00
10598	0.20	0.00	0.00	0.00	0.00
10599	0.20	0.00	0.00	0.00	0.00
10600	0.20	0.00	0.00	0.00	0.00
10601	0.20	0.00	0.00	0.00	0.00
10602	0.20	0.00	0.00	0.00	0.00
10603	0.20	0.00	0.00	0.00	0.00
10604	0.20	0.00	0.00	0.00	0.00
10605	0.20	0.00	0.00	0.00	0.00
10606	0.20	0.00	0.00	0.00	0.00
10607	0.20	0.00	0.00	0.00	0.00
10608	0.20	0.00	0.00	0.00	0.00
10609	0.20	0.00	0.00	0.00	0.00
10610	0.20	0.00	0.00	0.00	0.00
10611	0.20	0.00	0.00	0.00	0.00
10612	0.20	0.00	0.00	0.00	0.00
10613	0.20	0.00	0.00	0.00	0.00
10614	0.20	0.00	0.00	0.00	0.00
10615	0.20	0.00	0.00	0.00	0.00
10646	0.20	0.00	0.00	0.00	0.00
10647	0.20	0.00	0.00	0.00	0.00
10648	0.20	0.00	0.00	0.00	0.00
10649	0.20	0.00	0.00	0.00	0.00
10650	0.20	0.00	0.00	0.00	0.00
10651	0.20	0.00	0.00	0.00	0.00
10652	0.20	0.00	0.00	0.00	0.00
10653	0.20	0.00	0.00	0.00	0.00
10654	0.20	0.00	0.00	0.00	0.00
10655	0.20	0.00	0.00	0.00	0.00
10656	0.20	0.00	0.00	0.00	0.00
10657	0.20	0.00	0.00	0.00	0.00
10658	0.20	0.00	0.00	0.00	0.00
10659	0.20	0.00	0.00	0.00	0.00
10660	0.20	0.00	0.00	0.00	0.00
10661	0.20	0.00	0.00	0.00	0.00
10662	0.20	0.00	0.00	0.00	0.00
10663	0.20	0.00	0.00	0.00	0.00
10664	0.20	0.00	0.00	0.00	0.00
10665	0.20	0.00	0.00	0.00	0.00
10666	0.20	0.00	0.00	0.00	0.00
10667	0.20	0.00	0.00	0.00	0.00
10668	0.20	0.00	0.00	0.00	0.00
10669	0.20	0.00	0.00	0.00	0.00
10670	0.20	0.00	0.00	0.00	0.00
10671	0.20	0.00	0.00	0.00	0.00
10679	0.20	0.00	0.00	0.00	0.00
10680	0.20	0.00	0.00	0.00	0.00
10681	0.20	0.00	0.00	0.00	0.00
10682	0.20	0.00	0.00	0.00	0.00
10683	0.20	0.00	0.00	0.00	0.00
10684	0.20	0.00	0.00	0.00	0.00
10685	0.20	0.00	0.00	0.00	0.00
10686	0.20	0.00	0.00	0.00	0.00
10687	0.20	0.00	0.00	0.00	0.00
10688	0.20	0.00	0.00	0.00	0.00
10689	0.20	0.00	0.00	0.00	0.00
10690	0.20	0.00	0.00	0.00	0.00
10691	0.20	0.00	0.00	0.00	0.00
10692	0.20	0.00	0.00	0.00	0.00
10693	0.20	0.00	0.00	0.00	0.00
10694	0.20	0.00	0.00	0.00	0.00
10695	0.20	0.00	0.00	0.00	0.00
10696	0.20	0.00	0.00	0.00	0.00
10697	0.20	0.00	0.00	0.00	0.00
10698	0.20	0.00	0.00	0.00	0.00

10699	0.20	0.00	0.00	0.00	0.00
10700	0.20	0.00	0.00	0.00	0.00
10701	0.20	0.00	0.00	0.00	0.00
10702	0.20	0.00	0.00	0.00	0.00
10703	0.20	0.00	0.00	0.00	0.00
10704	0.20	0.00	0.00	0.00	0.00
10705	0.20	0.00	0.00	0.00	0.00
10706	0.20	0.00	0.00	0.00	0.00
10707	0.20	0.00	0.00	0.00	0.00
10708	0.20	0.00	0.00	0.00	0.00
10709	0.20	0.00	0.00	0.00	0.00
10710	0.20	0.00	0.00	0.00	0.00
10711	0.20	0.00	0.00	0.00	0.00
10712	0.20	0.00	0.00	0.00	0.00
10713	0.20	0.00	0.00	0.00	0.00
10714	0.20	0.00	0.00	0.00	0.00
10715	0.20	0.00	0.00	0.00	0.00
10716	0.20	0.00	0.00	0.00	0.00
10717	0.20	0.00	0.00	0.00	0.00
10718	0.20	0.00	0.00	0.00	0.00
10719	0.20	0.00	0.00	0.00	0.00
10751	0.20	0.00	0.00	0.00	0.00
10752	0.20	0.00	0.00	0.00	0.00
10753	0.20	0.00	0.00	0.00	0.00
10754	0.20	0.00	0.00	0.00	0.00
10755	0.20	0.00	0.00	0.00	0.00
10756	0.20	0.00	0.00	0.00	0.00
10757	0.20	0.00	0.00	0.00	0.00
10758	0.20	0.00	0.00	0.00	0.00
10759	0.20	0.00	0.00	0.00	0.00
10760	0.20	0.00	0.00	0.00	0.00
10761	0.20	0.00	0.00	0.00	0.00
10762	0.20	0.00	0.00	0.00	0.00
10763	0.20	0.00	0.00	0.00	0.00
10764	0.20	0.00	0.00	0.00	0.00
10765	0.20	0.00	0.00	0.00	0.00
10766	0.20	0.00	0.00	0.00	0.00
10767	0.20	0.00	0.00	0.00	0.00
10768	0.20	0.00	0.00	0.00	0.00
10769	0.20	0.00	0.00	0.00	0.00
10770	0.20	0.00	0.00	0.00	0.00
10771	0.20	0.00	0.00	0.00	0.00
10772	0.20	0.00	0.00	0.00	0.00
10773	0.20	0.00	0.00	0.00	0.00
10774	0.20	0.00	0.00	0.00	0.00
10775	0.20	0.00	0.00	0.00	0.00
10776	0.20	0.00	0.00	0.00	0.00
10784	0.20	0.00	0.00	0.00	0.00
10785	0.20	0.00	0.00	0.00	0.00
10791	0.20	0.00	0.00	0.00	0.00
10792	0.20	0.00	0.00	0.00	0.00
10793	0.20	0.00	0.00	0.00	0.00
10794	0.20	0.00	0.00	0.00	0.00
10795	0.20	0.00	0.00	0.00	0.00
10796	0.20	0.00	0.00	0.00	0.00
10797	0.20	0.00	0.00	0.00	0.00
10798	0.20	0.00	0.00	0.00	0.00
10799	0.20	0.00	0.00	0.00	0.00
10800	0.20	0.00	0.00	0.00	0.00
10801	0.20	0.00	0.00	0.00	0.00
10802	0.20	0.00	0.00	0.00	0.00
10803	0.20	0.00	0.00	0.00	0.00
10804	0.20	0.00	0.00	0.00	0.00
10805	0.20	0.00	0.00	0.00	0.00
10806	0.20	0.00	0.00	0.00	0.00
10807	0.20	0.00	0.00	0.00	0.00
10808	0.20	0.00	0.00	0.00	0.00
10809	0.20	0.00	0.00	0.00	0.00
10810	0.20	0.00	0.00	0.00	0.00
10811	0.20	0.00	0.00	0.00	0.00
10812	0.20	0.00	0.00	0.00	0.00
10813	0.20	0.00	0.00	0.00	0.00
10814	0.20	0.00	0.00	0.00	0.00
10815	0.20	0.00	0.00	0.00	0.00
10816	0.20	0.00	0.00	0.00	0.00
10817	0.20	0.00	0.00	0.00	0.00
10818	0.20	0.00	0.00	0.00	0.00
10819	0.20	0.00	0.00	0.00	0.00
10820	0.20	0.00	0.00	0.00	0.00
10821	0.20	0.00	0.00	0.00	0.00
10822	0.20	0.00	0.00	0.00	0.00
10823	0.20	0.00	0.00	0.00	0.00
10824	0.20	0.00	0.00	0.00	0.00
10857	0.20	0.00	0.00	0.00	0.00
10858	0.20	0.00	0.00	0.00	0.00
10859	0.20	0.00	0.00	0.00	0.00
10860	0.20	0.00	0.00	0.00	0.00
10861	0.20	0.00	0.00	0.00	0.00
10862	0.20	0.00	0.00	0.00	0.00
10863	0.20	0.00	0.00	0.00	0.00
10864	0.20	0.00	0.00	0.00	0.00
10865	0.20	0.00	0.00	0.00	0.00
10866	0.20	0.00	0.00	0.00	0.00
10867	0.20	0.00	0.00	0.00	0.00
10868	0.20	0.00	0.00	0.00	0.00
10869	0.20	0.00	0.00	0.00	0.00
10870	0.20	0.00	0.00	0.00	0.00
10871	0.20	0.00	0.00	0.00	0.00
10872	0.20	0.00	0.00	0.00	0.00
10873	0.20	0.00	0.00	0.00	0.00
10874	0.20	0.00	0.00	0.00	0.00
10875	0.20	0.00	0.00	0.00	0.00
10876	0.20	0.00	0.00	0.00	0.00
10877	0.20	0.00	0.00	0.00	0.00
10878	0.20	0.00	0.00	0.00	0.00
10879	0.20	0.00	0.00	0.00	0.00
10880	0.20	0.00	0.00	0.00	0.00
10881	0.20	0.00	0.00	0.00	0.00
10882	0.20	0.00	0.00	0.00	0.00
10897	0.20	0.00	0.00	0.00	0.00
10898	0.20	0.00	0.00	0.00	0.00
10899	0.20	0.00	0.00	0.00	0.00
10900	0.20	0.00	0.00	0.00	0.00
10901	0.20	0.00	0.00	0.00	0.00
10902	0.20	0.00	0.00	0.00	0.00
10903	0.20	0.00	0.00	0.00	0.00
10904	0.20	0.00	0.00	0.00	0.00
10905	0.20	0.00	0.00	0.00	0.00
10906	0.20	0.00	0.00	0.00	0.00
10907	0.20	0.00	0.00	0.00	0.00
10908	0.20	0.00	0.00	0.00	0.00
10909	0.20	0.00	0.00	0.00	0.00
10910	0.20	0.00	0.00	0.00	0.00
10911	0.20	0.00	0.00	0.00	0.00
10912	0.20	0.00	0.00	0.00	0.00
10913	0.20	0.00	0.00	0.00	0.00
10914	0.20	0.00	0.00	0.00	0.00
10915	0.20	0.00	0.00	0.00	0.00
10916	0.20	0.00	0.00	0.00	0.00
10917	0.20	0.00	0.00	0.00	0.00
10918	0.20	0.00	0.00	0.00	0.00
10919	0.20	0.00	0.00	0.00	0.00
10920	0.20	0.00	0.00	0.00	0.00
10921	0.20	0.00	0.00	0.00	0.00
10922	0.20	0.00	0.00	0.00	0.00
10923	0.20	0.00	0.00	0.00	0.00
10924	0.20	0.00	0.00	0.00	0.00
10925	0.20	0.00	0.00	0.00	0.00
10926	0.20	0.00	0.00	0.00	0.00
10927	0.20	0.00	0.00	0.00	0.00
10928	0.20	0.00	0.00	0.00	0.00
10929	0.20	0.00	0.00	0.00	0.00
10930	0.20	0.00	0.00	0.00	0.00
10964	0.20	0.00	0.00	0.00	0.00
10965	0.20	0.00	0.00	0.00	0.00
10966	0.20	0.00	0.00	0.00	0.00
10967	0.20	0.00	0.00	0.00	0.00
10968	0.20	0.00	0.00	0.00	0.00
10969	0.20	0.00	0.00	0.00	0.00
10970	0.20	0.00	0.00	0.00	0.00
10971	0.20	0.00	0.00	0.00	0.00
10972	0.20	0.00	0.00	0.00	0.00
10973	0.20	0.00	0.00	0.00	0.00
10974	0.20	0.00	0.00	0.00	0.00
10975	0.20	0.00	0.00	0.00	0.00
10976	0.20	0.00	0.00	0.00	0.00
10977	0.20	0.00	0.00	0.00	0.00
10978	0.20	0.00	0.00	0.00	0.00
10979	0.20	0.00	0.00	0.00	0.00
10980	0.20	0.00	0.00	0.00	0.00
10981	0.20	0.00	0.00	0.00	0.00
10982	0.20	0.00	0.00	0.00	0.00
10983	0.20	0.00	0.00	0.00	0.00
10984	0.20	0.00	0.00	0.00	0.00
10985	0.20	0.00	0.00	0.00	0.00
10986	0.20	0.00	0.00	0.00	0.00
10987	0.20	0.00	0.00	0.00	0.00
10988	0.20	0.00	0.00	0.00	0.00
10989	0.20	0.00	0.00	0.00	0.00
11004	0.20	0.00	0.00	0.00	0.00
11005	0.20	0.00	0.00	0.00	0.00
11006	0.20	0.00	0.00	0.00	0.00
11007	0.20	0.00	0.00	0.00	0.00
11008	0.20	0.00	0.00	0.00	0.00
11009	0.20	0.00	0.00	0.00	0.00
11010	0.20	0.00	0.00	0.00	0.00
11011	0.20	0.00	0.00	0.00	0.00
11012	0.20	0.00	0.00	0.00	0.00
11013	0.20	0.00	0.00	0.00	0.00
11014	0.20	0.00	0.00	0.00	0.00
11015	0.20	0.00	0.00	0.00	0.00
11023	0.20	0.00	0.00	0.00	0.00
11024	0.20	0.00	0.00	0.00	0.00
11025	0.20	0.00	0.00	0.00	0.00
11026	0.20	0.00	0.00	0.00	0.00
11027	0.20	0.00	0.00	0.00	0.00
11028	0.20	0.00	0.00	0.00	0.00
11029	0.20	0.00	0.00	0.00	0.00
11030	0.20	0.00	0.00	0.00	0.00
11031	0.20	0.00	0.00	0.00	0.00

11032	0.20	0.00	0.00	0.00	0.00
11033	0.20	0.00	0.00	0.00	0.00
11034	0.20	0.00	0.00	0.00	0.00
11035	0.20	0.00	0.00	0.00	0.00
11036	0.20	0.00	0.00	0.00	0.00
11037	0.20	0.00	0.00	0.00	0.00
11071	0.20	0.00	0.00	0.00	0.00
11072	0.20	0.00	0.00	0.00	0.00
11073	0.20	0.00	0.00	0.00	0.00
11074	0.20	0.00	0.00	0.00	0.00
11075	0.20	0.00	0.00	0.00	0.00
11076	0.20	0.00	0.00	0.00	0.00
11077	0.20	0.00	0.00	0.00	0.00
11078	0.20	0.00	0.00	0.00	0.00
11079	0.20	0.00	0.00	0.00	0.00
11080	0.20	0.00	0.00	0.00	0.00
11081	0.20	0.00	0.00	0.00	0.00
11082	0.20	0.00	0.00	0.00	0.00
11083	0.20	0.00	0.00	0.00	0.00
11084	0.20	0.00	0.00	0.00	0.00
11085	0.20	0.00	0.00	0.00	0.00
11086	0.20	0.00	0.00	0.00	0.00
11087	0.20	0.00	0.00	0.00	0.00
11088	0.20	0.00	0.00	0.00	0.00
11089	0.20	0.00	0.00	0.00	0.00
11090	0.20	0.00	0.00	0.00	0.00
11091	0.20	0.00	0.00	0.00	0.00
11092	0.20	0.00	0.00	0.00	0.00
11093	0.20	0.00	0.00	0.00	0.00
11094	0.20	0.00	0.00	0.00	0.00
11095	0.20	0.00	0.00	0.00	0.00
11096	0.20	0.00	0.00	0.00	0.00
11104	0.20	0.00	0.00	0.00	0.00
11105	0.20	0.00	0.00	0.00	0.00
11106	0.20	0.00	0.00	0.00	0.00
11111	0.20	0.00	0.00	0.00	0.00
11112	0.20	0.00	0.00	0.00	0.00
11113	0.20	0.00	0.00	0.00	0.00
11114	0.20	0.00	0.00	0.00	0.00
11115	0.20	0.00	0.00	0.00	0.00
11116	0.20	0.00	0.00	0.00	0.00
11117	0.20	0.00	0.00	0.00	0.00
11118	0.20	0.00	0.00	0.00	0.00
11119	0.20	0.00	0.00	0.00	0.00
11120	0.20	0.00	0.00	0.00	0.00
11121	0.20	0.00	0.00	0.00	0.00
11122	0.20	0.00	0.00	0.00	0.00
11130	0.20	0.00	0.00	0.00	0.00
11131	0.20	0.00	0.00	0.00	0.00
11132	0.20	0.00	0.00	0.00	0.00
11133	0.20	0.00	0.00	0.00	0.00
11134	0.20	0.00	0.00	0.00	0.00
11135	0.20	0.00	0.00	0.00	0.00
11136	0.20	0.00	0.00	0.00	0.00
11137	0.20	0.00	0.00	0.00	0.00
11138	0.20	0.00	0.00	0.00	0.00
11139	0.20	0.00	0.00	0.00	0.00
11140	0.20	0.00	0.00	0.00	0.00
11141	0.20	0.00	0.00	0.00	0.00
11142	0.20	0.00	0.00	0.00	0.00
11143	0.20	0.00	0.00	0.00	0.00
11144	0.20	0.00	0.00	0.00	0.00
11178	0.20	0.00	0.00	0.00	0.00
11179	0.20	0.00	0.00	0.00	0.00
11180	0.20	0.00	0.00	0.00	0.00
11181	0.20	0.00	0.00	0.00	0.00
11182	0.20	0.00	0.00	0.00	0.00
11183	0.20	0.00	0.00	0.00	0.00
11184	0.20	0.00	0.00	0.00	0.00
11185	0.20	0.00	0.00	0.00	0.00
11186	0.20	0.00	0.00	0.00	0.00
11187	0.20	0.00	0.00	0.00	0.00
11188	0.20	0.00	0.00	0.00	0.00
11189	0.20	0.00	0.00	0.00	0.00
11190	0.20	0.00	0.00	0.00	0.00
11191	0.20	0.00	0.00	0.00	0.00
11192	0.20	0.00	0.00	0.00	0.00
11193	0.20	0.00	0.00	0.00	0.00
11194	0.20	0.00	0.00	0.00	0.00
11195	0.20	0.00	0.00	0.00	0.00
11196	0.20	0.00	0.00	0.00	0.00
11197	0.20	0.00	0.00	0.00	0.00
11198	0.20	0.00	0.00	0.00	0.00
11199	0.20	0.00	0.00	0.00	0.00
11200	0.20	0.00	0.00	0.00	0.00
11201	0.20	0.00	0.00	0.00	0.00
11202	0.20	0.00	0.00	0.00	0.00
11203	0.20	0.00	0.00	0.00	0.00
11211	0.20	0.00	0.00	0.00	0.00
11212	0.20	0.00	0.00	0.00	0.00
11213	0.20	0.00	0.00	0.00	0.00
11214	0.20	0.00	0.00	0.00	0.00
11215	0.20	0.00	0.00	0.00	0.00
11216	0.20	0.00	0.00	0.00	0.00
11219	0.20	0.00	0.00	0.00	0.00
11220	0.20	0.00	0.00	0.00	0.00
11221	0.20	0.00	0.00	0.00	0.00
11222	0.20	0.00	0.00	0.00	0.00
11223	0.20	0.00	0.00	0.00	0.00
11224	0.20	0.00	0.00	0.00	0.00
11225	0.20	0.00	0.00	0.00	0.00
11226	0.20	0.00	0.00	0.00	0.00
11227	0.20	0.00	0.00	0.00	0.00
11228	0.20	0.00	0.00	0.00	0.00
11229	0.20	0.00	0.00	0.00	0.00
11237	0.20	0.00	0.00	0.00	0.00
11238	0.20	0.00	0.00	0.00	0.00
11239	0.20	0.00	0.00	0.00	0.00
11240	0.20	0.00	0.00	0.00	0.00
11241	0.20	0.00	0.00	0.00	0.00
11242	0.20	0.00	0.00	0.00	0.00
11243	0.20	0.00	0.00	0.00	0.00
11244	0.20	0.00	0.00	0.00	0.00
11245	0.20	0.00	0.00	0.00	0.00
11246	0.20	0.00	0.00	0.00	0.00
11247	0.20	0.00	0.00	0.00	0.00
11248	0.20	0.00	0.00	0.00	0.00
11249	0.20	0.00	0.00	0.00	0.00
11250	0.20	0.00	0.00	0.00	0.00
11251	0.20	0.00	0.00	0.00	0.00
11285	0.20	0.00	0.00	0.00	0.00
11286	0.20	0.00	0.00	0.00	0.00
11287	0.20	0.00	0.00	0.00	0.00
11288	0.20	0.00	0.00	0.00	0.00
11289	0.20	0.00	0.00	0.00	0.00
11290	0.20	0.00	0.00	0.00	0.00
11291	0.20	0.00	0.00	0.00	0.00
11292	0.20	0.00	0.00	0.00	0.00
11293	0.20	0.00	0.00	0.00	0.00
11294	0.20	0.00	0.00	0.00	0.00
11295	0.20	0.00	0.00	0.00	0.00
11296	0.20	0.00	0.00	0.00	0.00
11297	0.20	0.00	0.00	0.00	0.00
11298	0.20	0.00	0.00	0.00	0.00
11299	0.20	0.00	0.00	0.00	0.00
11300	0.20	0.00	0.00	0.00	0.00
11301	0.20	0.00	0.00	0.00	0.00
11302	0.20	0.00	0.00	0.00	0.00
11303	0.20	0.00	0.00	0.00	0.00
11304	0.20	0.00	0.00	0.00	0.00
11305	0.20	0.00	0.00	0.00	0.00
11311	0.20	0.00	0.00	0.00	0.00
11312	0.20	0.00	0.00	0.00	0.00
11313	0.20	0.00	0.00	0.00	0.00
11314	0.20	0.00	0.00	0.00	0.00
11315	0.20	0.00	0.00	0.00	0.00
11316	0.20	0.00	0.00	0.00	0.00
11317	0.20	0.00	0.00	0.00	0.00
11318	0.20	0.00	0.00	0.00	0.00
11319	0.20	0.00	0.00	0.00	0.00
11320	0.20	0.00	0.00	0.00	0.00
11321	0.20	0.00	0.00	0.00	0.00
11322	0.20	0.00	0.00	0.00	0.00
11323	0.20	0.00	0.00	0.00	0.00
11344	0.20	0.00	0.00	0.00	0.00
11345	0.20	0.00	0.00	0.00	0.00
11346	0.20	0.00	0.00	0.00	0.00
11347	0.20	0.00	0.00	0.00	0.00
11348	0.20	0.00	0.00	0.00	0.00
11349	0.20	0.00	0.00	0.00	0.00
11350	0.20	0.00	0.00	0.00	0.00
11351	0.20	0.00	0.00	0.00	0.00
11352	0.20	0.00	0.00	0.00	0.00
11353	0.20	0.00	0.00	0.00	0.00
11354	0.20	0.00	0.00	0.00	0.00
11355	0.20	0.00	0.00	0.00	0.00
11356	0.20	0.00	0.00	0.00	0.00
11357	0.20	0.00	0.00	0.00	0.00
11358	0.20	0.00	0.00	0.00	0.00
11392	0.20	0.00	0.00	0.00	0.00
11393	0.20	0.00	0.00	0.00	0.00
11394	0.20	0.00	0.00	0.00	0.00
11395	0.20	0.00	0.00	0.00	0.00
11396	0.20	0.00	0.00	0.00	0.00
11397	0.20	0.00	0.00	0.00	0.00
11398	0.20	0.00	0.00	0.00	0.00
11399	0.20	0.00	0.00	0.00	0.00
11400	0.20	0.00	0.00	0.00	0.00
11401	0.20	0.00	0.00	0.00	0.00
11402	0.20	0.00	0.00	0.00	0.00
11403	0.20	0.00	0.00	0.00	0.00
11404	0.20	0.00	0.00	0.00	0.00
11405	0.20	0.00	0.00	0.00	0.00
11406	0.20	0.00	0.00	0.00	0.00
11407	0.20	0.00	0.00	0.00	0.00
11408	0.20	0.00	0.00	0.00	0.00
11409	0.20	0.00	0.00	0.00	0.00
11410	0.20	0.00	0.00	0.00	0.00
11411	0.20	0.00	0.00	0.00	0.00
11418	0.20	0.00	0.00	0.00	0.00

11419	0.20	0.00	0.00	0.00	0.00
11420	0.20	0.00	0.00	0.00	0.00
11421	0.20	0.00	0.00	0.00	0.00
11422	0.20	0.00	0.00	0.00	0.00
11423	0.20	0.00	0.00	0.00	0.00
11424	0.20	0.00	0.00	0.00	0.00
11425	0.20	0.00	0.00	0.00	0.00
11426	0.20	0.00	0.00	0.00	0.00
11427	0.20	0.00	0.00	0.00	0.00
11428	0.20	0.00	0.00	0.00	0.00
11429	0.20	0.00	0.00	0.00	0.00
11430	0.20	0.00	0.00	0.00	0.00
11451	0.20	0.00	0.00	0.00	0.00
11452	0.20	0.00	0.00	0.00	0.00
11453	0.20	0.00	0.00	0.00	0.00
11454	0.20	0.00	0.00	0.00	0.00
11455	0.20	0.00	0.00	0.00	0.00
11456	0.20	0.00	0.00	0.00	0.00
11457	0.20	0.00	0.00	0.00	0.00
11458	0.20	0.00	0.00	0.00	0.00
11459	0.20	0.00	0.00	0.00	0.00
11460	0.20	0.00	0.00	0.00	0.00
11461	0.20	0.00	0.00	0.00	0.00
11462	0.20	0.00	0.00	0.00	0.00
11463	0.20	0.00	0.00	0.00	0.00
11464	0.20	0.00	0.00	0.00	0.00
11465	0.20	0.00	0.00	0.00	0.00
11499	0.20	0.00	0.00	0.00	0.00
11500	0.20	0.00	0.00	0.00	0.00
11501	0.20	0.00	0.00	0.00	0.00
11502	0.20	0.00	0.00	0.00	0.00
11503	0.20	0.00	0.00	0.00	0.00
11504	0.20	0.00	0.00	0.00	0.00
11505	0.20	0.00	0.00	0.00	0.00
11506	0.20	0.00	0.00	0.00	0.00
11507	0.20	0.00	0.00	0.00	0.00
11508	0.20	0.00	0.00	0.00	0.00
11509	0.20	0.00	0.00	0.00	0.00
11510	0.20	0.00	0.00	0.00	0.00
11511	0.20	0.00	0.00	0.00	0.00
11512	0.20	0.00	0.00	0.00	0.00
11513	0.20	0.00	0.00	0.00	0.00
11514	0.20	0.00	0.00	0.00	0.00
11515	0.20	0.00	0.00	0.00	0.00
11516	0.20	0.00	0.00	0.00	0.00
11517	0.20	0.00	0.00	0.00	0.00
11518	0.20	0.00	0.00	0.00	0.00
11525	0.20	0.00	0.00	0.00	0.00
11526	0.20	0.00	0.00	0.00	0.00
11527	0.20	0.00	0.00	0.00	0.00
11528	0.20	0.00	0.00	0.00	0.00
11529	0.20	0.00	0.00	0.00	0.00
11530	0.20	0.00	0.00	0.00	0.00
11531	0.20	0.00	0.00	0.00	0.00
11532	0.20	0.00	0.00	0.00	0.00
11533	0.20	0.00	0.00	0.00	0.00
11534	0.20	0.00	0.00	0.00	0.00
11535	0.20	0.00	0.00	0.00	0.00
11536	0.20	0.00	0.00	0.00	0.00
11537	0.20	0.00	0.00	0.00	0.00
11538	0.20	0.00	0.00	0.00	0.00
11539	0.20	0.00	0.00	0.00	0.00
11540	0.20	0.00	0.00	0.00	0.00
11541	0.20	0.00	0.00	0.00	0.00
11542	0.20	0.00	0.00	0.00	0.00
11558	0.20	0.00	0.00	0.00	0.00
11559	0.20	0.00	0.00	0.00	0.00
11560	0.20	0.00	0.00	0.00	0.00
11561	0.20	0.00	0.00	0.00	0.00
11562	0.20	0.00	0.00	0.00	0.00
11563	0.20	0.00	0.00	0.00	0.00
11564	0.20	0.00	0.00	0.00	0.00
11565	0.20	0.00	0.00	0.00	0.00
11566	0.20	0.00	0.00	0.00	0.00
11567	0.20	0.00	0.00	0.00	0.00
11568	0.20	0.00	0.00	0.00	0.00
11569	0.20	0.00	0.00	0.00	0.00
11570	0.20	0.00	0.00	0.00	0.00
11571	0.20	0.00	0.00	0.00	0.00
11572	0.20	0.00	0.00	0.00	0.00
11606	0.20	0.00	0.00	0.00	0.00
11607	0.20	0.00	0.00	0.00	0.00
11608	0.20	0.00	0.00	0.00	0.00
11609	0.20	0.00	0.00	0.00	0.00
11610	0.20	0.00	0.00	0.00	0.00
11611	0.20	0.00	0.00	0.00	0.00
11612	0.20	0.00	0.00	0.00	0.00
11613	0.20	0.00	0.00	0.00	0.00
11614	0.20	0.00	0.00	0.00	0.00
11615	0.20	0.00	0.00	0.00	0.00
11616	0.20	0.00	0.00	0.00	0.00
11617	0.20	0.00	0.00	0.00	0.00
11618	0.20	0.00	0.00	0.00	0.00
11619	0.20	0.00	0.00	0.00	0.00
11620	0.20	0.00	0.00	0.00	0.00
11621	0.20	0.00	0.00	0.00	0.00
11622	0.20	0.00	0.00	0.00	0.00
11623	0.20	0.00	0.00	0.00	0.00
11624	0.20	0.00	0.00	0.00	0.00
11625	0.20	0.00	0.00	0.00	0.00
11632	0.20	0.00	0.00	0.00	0.00
11633	0.20	0.00	0.00	0.00	0.00
11634	0.20	0.00	0.00	0.00	0.00
11635	0.20	0.00	0.00	0.00	0.00
11636	0.20	0.00	0.00	0.00	0.00
11637	0.20	0.00	0.00	0.00	0.00
11638	0.20	0.00	0.00	0.00	0.00
11639	0.20	0.00	0.00	0.00	0.00
11640	0.20	0.00	0.00	0.00	0.00
11641	0.20	0.00	0.00	0.00	0.00
11642	0.20	0.00	0.00	0.00	0.00
11643	0.20	0.00	0.00	0.00	0.00
11644	0.20	0.00	0.00	0.00	0.00
11645	0.20	0.00	0.00	0.00	0.00
11646	0.20	0.00	0.00	0.00	0.00
11647	0.20	0.00	0.00	0.00	0.00
11648	0.20	0.00	0.00	0.00	0.00
11649	0.20	0.00	0.00	0.00	0.00
11650	0.20	0.00	0.00	0.00	0.00
11665	0.20	0.00	0.00	0.00	0.00
11666	0.20	0.00	0.00	0.00	0.00
11667	0.20	0.00	0.00	0.00	0.00
11668	0.20	0.00	0.00	0.00	0.00
11669	0.20	0.00	0.00	0.00	0.00
11670	0.20	0.00	0.00	0.00	0.00
11671	0.20	0.00	0.00	0.00	0.00
11672	0.20	0.00	0.00	0.00	0.00
11673	0.20	0.00	0.00	0.00	0.00
11674	0.20	0.00	0.00	0.00	0.00
11675	0.20	0.00	0.00	0.00	0.00
11676	0.20	0.00	0.00	0.00	0.00
11677	0.20	0.00	0.00	0.00	0.00
11678	0.20	0.00	0.00	0.00	0.00
11679	0.20	0.00	0.00	0.00	0.00
11713	0.20	0.00	0.00	0.00	0.00
11714	0.20	0.00	0.00	0.00	0.00
11715	0.20	0.00	0.00	0.00	0.00
11716	0.20	0.00	0.00	0.00	0.00
11717	0.20	0.00	0.00	0.00	0.00
11718	0.20	0.00	0.00	0.00	0.00
11719	0.20	0.00	0.00	0.00	0.00
11720	0.20	0.00	0.00	0.00	0.00
11721	0.20	0.00	0.00	0.00	0.00
11722	0.20	0.00	0.00	0.00	0.00
11723	0.20	0.00	0.00	0.00	0.00
11724	0.20	0.00	0.00	0.00	0.00
11725	0.20	0.00	0.00	0.00	0.00
11726	0.20	0.00	0.00	0.00	0.00
11727	0.20	0.00	0.00	0.00	0.00
11728	0.20	0.00	0.00	0.00	0.00
11729	0.20	0.00	0.00	0.00	0.00
11730	0.20	0.00	0.00	0.00	0.00
11731	0.20	0.00	0.00	0.00	0.00
11732	0.20	0.00	0.00	0.00	0.00
11739	0.20	0.00	0.00	0.00	0.00
11740	0.20	0.00	0.00	0.00	0.00
11741	0.20	0.00	0.00	0.00	0.00
11742	0.20	0.00	0.00	0.00	0.00
11743	0.20	0.00	0.00	0.00	0.00
11744	0.20	0.00	0.00	0.00	0.00
11745	0.20	0.00	0.00	0.00	0.00
11746	0.20	0.00	0.00	0.00	0.00
11747	0.20	0.00	0.00	0.00	0.00
11748	0.20	0.00	0.00	0.00	0.00
11749	0.20	0.00	0.00	0.00	0.00
11750	0.20	0.00	0.00	0.00	0.00
11751	0.20	0.00	0.00	0.00	0.00
11752	0.20	0.00	0.00	0.00	0.00
11753	0.20	0.00	0.00	0.00	0.00
11754	0.20	0.00	0.00	0.00	0.00
11755	0.20	0.00	0.00	0.00	0.00
11756	0.20	0.00	0.00	0.00	0.00
11757	0.20	0.00	0.00	0.00	0.00
11758	0.20	0.00	0.00	0.00	0.00
11772	0.20	0.00	0.00	0.00	0.00
11773	0.20	0.00	0.00	0.00	0.00
11774	0.20	0.00	0.00	0.00	0.00
11775	0.20	0.00	0.00	0.00	0.00
11776	0.20	0.00	0.00	0.00	0.00
11777	0.20	0.00	0.00	0.00	0.00
11778	0.20	0.00	0.00	0.00	0.00
11779	0.20	0.00	0.00	0.00	0.00
11780	0.20	0.00	0.00	0.00	0.00
11781	0.20	0.00	0.00	0.00	0.00
11782	0.20	0.00	0.00	0.00	0.00
11783	0.20	0.00	0.00	0.00	0.00
11784	0.20	0.00	0.00	0.00	0.00
11785	0.20	0.00	0.00	0.00	0.00
11786	0.20	0.00	0.00	0.00	0.00
11820	0.20	0.00	0.00	0.00	0.00

11821	0.20	0.00	0.00	0.00	0.00
11822	0.20	0.00	0.00	0.00	0.00
11823	0.20	0.00	0.00	0.00	0.00
11824	0.20	0.00	0.00	0.00	0.00
11825	0.20	0.00	0.00	0.00	0.00
11826	0.20	0.00	0.00	0.00	0.00
11827	0.20	0.00	0.00	0.00	0.00
11828	0.20	0.00	0.00	0.00	0.00
11829	0.20	0.00	0.00	0.00	0.00
11830	0.20	0.00	0.00	0.00	0.00
11831	0.20	0.00	0.00	0.00	0.00
11832	0.20	0.00	0.00	0.00	0.00
11833	0.20	0.00	0.00	0.00	0.00
11834	0.20	0.00	0.00	0.00	0.00
11835	0.20	0.00	0.00	0.00	0.00
11836	0.20	0.00	0.00	0.00	0.00
11837	0.20	0.00	0.00	0.00	0.00
11838	0.20	0.00	0.00	0.00	0.00
11839	0.20	0.00	0.00	0.00	0.00
11846	0.20	0.00	0.00	0.00	0.00
11847	0.20	0.00	0.00	0.00	0.00
11848	0.20	0.00	0.00	0.00	0.00
11849	0.20	0.00	0.00	0.00	0.00
11850	0.20	0.00	0.00	0.00	0.00
11851	0.20	0.00	0.00	0.00	0.00
11852	0.20	0.00	0.00	0.00	0.00
11853	0.20	0.00	0.00	0.00	0.00
11854	0.20	0.00	0.00	0.00	0.00
11855	0.20	0.00	0.00	0.00	0.00
11856	0.20	0.00	0.00	0.00	0.00
11857	0.20	0.00	0.00	0.00	0.00
11858	0.20	0.00	0.00	0.00	0.00
11859	0.20	0.00	0.00	0.00	0.00
11860	0.20	0.00	0.00	0.00	0.00
11861	0.20	0.00	0.00	0.00	0.00
11862	0.20	0.00	0.00	0.00	0.00
11863	0.20	0.00	0.00	0.00	0.00
11864	0.20	0.00	0.00	0.00	0.00
11865	0.20	0.00	0.00	0.00	0.00
11879	0.20	0.00	0.00	0.00	0.00
11880	0.20	0.00	0.00	0.00	0.00
11881	0.20	0.00	0.00	0.00	0.00
11882	0.20	0.00	0.00	0.00	0.00
11883	0.20	0.00	0.00	0.00	0.00
11884	0.20	0.00	0.00	0.00	0.00
11885	0.20	0.00	0.00	0.00	0.00
11886	0.20	0.00	0.00	0.00	0.00
11887	0.20	0.00	0.00	0.00	0.00
11888	0.20	0.00	0.00	0.00	0.00
11889	0.20	0.00	0.00	0.00	0.00
11890	0.20	0.00	0.00	0.00	0.00
11891	0.20	0.00	0.00	0.00	0.00
11892	0.20	0.00	0.00	0.00	0.00
11893	0.20	0.00	0.00	0.00	0.00
11927	0.20	0.00	0.00	0.00	0.00
11928	0.20	0.00	0.00	0.00	0.00
11929	0.20	0.00	0.00	0.00	0.00
11930	0.20	0.00	0.00	0.00	0.00
11931	0.20	0.00	0.00	0.00	0.00
11932	0.20	0.00	0.00	0.00	0.00
11933	0.20	0.00	0.00	0.00	0.00
11934	0.20	0.00	0.00	0.00	0.00
11935	0.20	0.00	0.00	0.00	0.00
11936	0.20	0.00	0.00	0.00	0.00
11937	0.20	0.00	0.00	0.00	0.00
11938	0.20	0.00	0.00	0.00	0.00
11939	0.20	0.00	0.00	0.00	0.00
11940	0.20	0.00	0.00	0.00	0.00
11941	0.20	0.00	0.00	0.00	0.00
11942	0.20	0.00	0.00	0.00	0.00
11943	0.20	0.00	0.00	0.00	0.00
11944	0.20	0.00	0.00	0.00	0.00
11945	0.20	0.00	0.00	0.00	0.00
11946	0.20	0.00	0.00	0.00	0.00
11953	0.20	0.00	0.00	0.00	0.00
11954	0.20	0.00	0.00	0.00	0.00
11955	0.20	0.00	0.00	0.00	0.00
11956	0.20	0.00	0.00	0.00	0.00
11957	0.20	0.00	0.00	0.00	0.00
11958	0.20	0.00	0.00	0.00	0.00
11959	0.20	0.00	0.00	0.00	0.00
11960	0.20	0.00	0.00	0.00	0.00
11961	0.20	0.00	0.00	0.00	0.00
11962	0.20	0.00	0.00	0.00	0.00
11963	0.20	0.00	0.00	0.00	0.00
11964	0.20	0.00	0.00	0.00	0.00
11965	0.20	0.00	0.00	0.00	0.00
11966	0.20	0.00	0.00	0.00	0.00
11967	0.20	0.00	0.00	0.00	0.00
11968	0.20	0.00	0.00	0.00	0.00
11969	0.20	0.00	0.00	0.00	0.00
11970	0.20	0.00	0.00	0.00	0.00
11971	0.20	0.00	0.00	0.00	0.00
11972	0.20	0.00	0.00	0.00	0.00
11980	0.20	0.00	0.00	0.00	0.00
11981	0.20	0.00	0.00	0.00	0.00
11982	0.20	0.00	0.00	0.00	0.00
11983	0.20	0.00	0.00	0.00	0.00
11984	0.20	0.00	0.00	0.00	0.00
11985	0.20	0.00	0.00	0.00	0.00
11986	0.20	0.00	0.00	0.00	0.00
11987	0.20	0.00	0.00	0.00	0.00
11988	0.20	0.00	0.00	0.00	0.00
11989	0.20	0.00	0.00	0.00	0.00
11990	0.20	0.00	0.00	0.00	0.00
11991	0.20	0.00	0.00	0.00	0.00
11992	0.20	0.00	0.00	0.00	0.00
11993	0.20	0.00	0.00	0.00	0.00
11994	0.20	0.00	0.00	0.00	0.00
11995	0.20	0.00	0.00	0.00	0.00
11996	0.20	0.00	0.00	0.00	0.00
11997	0.20	0.00	0.00	0.00	0.00
11998	0.20	0.00	0.00	0.00	0.00
11999	0.20	0.00	0.00	0.00	0.00
12000	0.20	0.00	0.00	0.00	0.00
12034	0.20	0.00	0.00	0.00	0.00
12035	0.20	0.00	0.00	0.00	0.00
12036	0.20	0.00	0.00	0.00	0.00
12037	0.20	0.00	0.00	0.00	0.00
12038	0.20	0.00	0.00	0.00	0.00
12039	0.20	0.00	0.00	0.00	0.00
12040	0.20	0.00	0.00	0.00	0.00
12041	0.20	0.00	0.00	0.00	0.00
12042	0.20	0.00	0.00	0.00	0.00
12043	0.20	0.00	0.00	0.00	0.00
12044	0.20	0.00	0.00	0.00	0.00
12045	0.20	0.00	0.00	0.00	0.00
12046	0.20	0.00	0.00	0.00	0.00
12047	0.20	0.00	0.00	0.00	0.00
12048	0.20	0.00	0.00	0.00	0.00
12049	0.20	0.00	0.00	0.00	0.00
12050	0.20	0.00	0.00	0.00	0.00
12051	0.20	0.00	0.00	0.00	0.00
12052	0.20	0.00	0.00	0.00	0.00
12053	0.20	0.00	0.00	0.00	0.00
12067	0.20	0.00	0.00	0.00	0.00
12068	0.20	0.00	0.00	0.00	0.00
12069	0.20	0.00	0.00	0.00	0.00
12070	0.20	0.00	0.00	0.00	0.00
12071	0.20	0.00	0.00	0.00	0.00
12072	0.20	0.00	0.00	0.00	0.00
12073	0.20	0.00	0.00	0.00	0.00
12074	0.20	0.00	0.00	0.00	0.00
12075	0.20	0.00	0.00	0.00	0.00
12076	0.20	0.00	0.00	0.00	0.00
12077	0.20	0.00	0.00	0.00	0.00
12078	0.20	0.00	0.00	0.00	0.00
12079	0.20	0.00	0.00	0.00	0.00
12087	0.20	0.00	0.00	0.00	0.00
12088	0.20	0.00	0.00	0.00	0.00
12089	0.20	0.00	0.00	0.00	0.00
12090	0.20	0.00	0.00	0.00	0.00
12091	0.20	0.00	0.00	0.00	0.00
12092	0.20	0.00	0.00	0.00	0.00
12093	0.20	0.00	0.00	0.00	0.00
12094	0.20	0.00	0.00	0.00	0.00
12095	0.20	0.00	0.00	0.00	0.00
12096	0.20	0.00	0.00	0.00	0.00
12097	0.20	0.00	0.00	0.00	0.00
12098	0.20	0.00	0.00	0.00	0.00
12099	0.20	0.00	0.00	0.00	0.00
12100	0.20	0.00	0.00	0.00	0.00
12101	0.20	0.00	0.00	0.00	0.00
12102	0.20	0.00	0.00	0.00	0.00
12103	0.20	0.00	0.00	0.00	0.00
12104	0.20	0.00	0.00	0.00	0.00
12105	0.20	0.00	0.00	0.00	0.00
12106	0.20	0.00	0.00	0.00	0.00
12107	0.20	0.00	0.00	0.00	0.00
12141	0.20	0.00	0.00	0.00	0.00
12142	0.20	0.00	0.00	0.00	0.00
12143	0.20	0.00	0.00	0.00	0.00
12144	0.20	0.00	0.00	0.00	0.00
12145	0.20	0.00	0.00	0.00	0.00
12146	0.20	0.00	0.00	0.00	0.00
12147	0.20	0.00	0.00	0.00	0.00
12148	0.20	0.00	0.00	0.00	0.00
12149	0.20	0.00	0.00	0.00	0.00
12150	0.20	0.00	0.00	0.00	0.00
12151	0.20	0.00	0.00	0.00	0.00
12152	0.20	0.00	0.00	0.00	0.00
12153	0.20	0.00	0.00	0.00	0.00
12154	0.20	0.00	0.00	0.00	0.00
12155	0.20	0.00	0.00	0.00	0.00
12156	0.20	0.00	0.00	0.00	0.00
12157	0.20	0.00	0.00	0.00	0.00
12158	0.20	0.00	0.00	0.00	0.00
12159	0.20	0.00	0.00	0.00	0.00
12160	0.20	0.00	0.00	0.00	0.00
12174	0.20	0.00	0.00	0.00	0.00

12175	0.20	0.00	0.00	0.00	0.00
12176	0.20	0.00	0.00	0.00	0.00
12177	0.20	0.00	0.00	0.00	0.00
12178	0.20	0.00	0.00	0.00	0.00
12179	0.20	0.00	0.00	0.00	0.00
12180	0.20	0.00	0.00	0.00	0.00
12181	0.20	0.00	0.00	0.00	0.00
12182	0.20	0.00	0.00	0.00	0.00
12183	0.20	0.00	0.00	0.00	0.00
12184	0.20	0.00	0.00	0.00	0.00
12185	0.20	0.00	0.00	0.00	0.00
12186	0.20	0.00	0.00	0.00	0.00
12194	0.20	0.00	0.00	0.00	0.00
12195	0.20	0.00	0.00	0.00	0.00
12196	0.20	0.00	0.00	0.00	0.00
12197	0.20	0.00	0.00	0.00	0.00
12198	0.20	0.00	0.00	0.00	0.00
12199	0.20	0.00	0.00	0.00	0.00
12200	0.20	0.00	0.00	0.00	0.00
12201	0.20	0.00	0.00	0.00	0.00
12202	0.20	0.00	0.00	0.00	0.00
12203	0.20	0.00	0.00	0.00	0.00
12204	0.20	0.00	0.00	0.00	0.00
12205	0.20	0.00	0.00	0.00	0.00
12206	0.20	0.00	0.00	0.00	0.00
12207	0.20	0.00	0.00	0.00	0.00
12208	0.20	0.00	0.00	0.00	0.00
12209	0.20	0.00	0.00	0.00	0.00
12210	0.20	0.00	0.00	0.00	0.00
12211	0.20	0.00	0.00	0.00	0.00
12212	0.20	0.00	0.00	0.00	0.00
12213	0.20	0.00	0.00	0.00	0.00
12214	0.20	0.00	0.00	0.00	0.00
12255	0.20	0.00	0.00	0.00	0.00
12256	0.20	0.00	0.00	0.00	0.00
12257	0.20	0.00	0.00	0.00	0.00
12258	0.20	0.00	0.00	0.00	0.00
12259	0.20	0.00	0.00	0.00	0.00
12260	0.20	0.00	0.00	0.00	0.00
12261	0.20	0.00	0.00	0.00	0.00
12262	0.20	0.00	0.00	0.00	0.00
12263	0.20	0.00	0.00	0.00	0.00
12264	0.20	0.00	0.00	0.00	0.00
12265	0.20	0.00	0.00	0.00	0.00
12266	0.20	0.00	0.00	0.00	0.00
12267	0.20	0.00	0.00	0.00	0.00
12281	0.20	0.00	0.00	0.00	0.00
12282	0.20	0.00	0.00	0.00	0.00
12283	0.20	0.00	0.00	0.00	0.00
12284	0.20	0.00	0.00	0.00	0.00
12285	0.20	0.00	0.00	0.00	0.00
12286	0.20	0.00	0.00	0.00	0.00
12287	0.20	0.00	0.00	0.00	0.00
12288	0.20	0.00	0.00	0.00	0.00
12289	0.20	0.00	0.00	0.00	0.00
12290	0.20	0.00	0.00	0.00	0.00
12291	0.20	0.00	0.00	0.00	0.00
12292	0.20	0.00	0.00	0.00	0.00
12293	0.20	0.00	0.00	0.00	0.00
12301	0.20	0.00	0.00	0.00	0.00
12302	0.20	0.00	0.00	0.00	0.00
12303	0.20	0.00	0.00	0.00	0.00
12304	0.20	0.00	0.00	0.00	0.00
12305	0.20	0.00	0.00	0.00	0.00
12306	0.20	0.00	0.00	0.00	0.00
12307	0.20	0.00	0.00	0.00	0.00
12308	0.20	0.00	0.00	0.00	0.00
12309	0.20	0.00	0.00	0.00	0.00
12310	0.20	0.00	0.00	0.00	0.00
12311	0.20	0.00	0.00	0.00	0.00
12312	0.20	0.00	0.00	0.00	0.00
12313	0.20	0.00	0.00	0.00	0.00
12314	0.20	0.00	0.00	0.00	0.00
12315	0.20	0.00	0.00	0.00	0.00
12316	0.20	0.00	0.00	0.00	0.00
12317	0.20	0.00	0.00	0.00	0.00
12318	0.20	0.00	0.00	0.00	0.00
12319	0.20	0.00	0.00	0.00	0.00
12320	0.20	0.00	0.00	0.00	0.00
12321	0.20	0.00	0.00	0.00	0.00
12362	0.20	0.00	0.00	0.00	0.00
12363	0.20	0.00	0.00	0.00	0.00
12364	0.20	0.00	0.00	0.00	0.00
12365	0.20	0.00	0.00	0.00	0.00
12366	0.20	0.00	0.00	0.00	0.00
12367	0.20	0.00	0.00	0.00	0.00
12368	0.20	0.00	0.00	0.00	0.00
12369	0.20	0.00	0.00	0.00	0.00
12370	0.20	0.00	0.00	0.00	0.00
12371	0.20	0.00	0.00	0.00	0.00
12372	0.20	0.00	0.00	0.00	0.00
12373	0.20	0.00	0.00	0.00	0.00
12374	0.20	0.00	0.00	0.00	0.00
12388	0.20	0.00	0.00	0.00	0.00
12389	0.20	0.00	0.00	0.00	0.00
12390	0.20	0.00	0.00	0.00	0.00
12391	0.20	0.00	0.00	0.00	0.00
12392	0.20	0.00	0.00	0.00	0.00
12393	0.20	0.00	0.00	0.00	0.00
12394	0.20	0.00	0.00	0.00	0.00
12395	0.20	0.00	0.00	0.00	0.00
12396	0.20	0.00	0.00	0.00	0.00
12397	0.20	0.00	0.00	0.00	0.00
12398	0.20	0.00	0.00	0.00	0.00
12399	0.20	0.00	0.00	0.00	0.00
12400	0.20	0.00	0.00	0.00	0.00
12410	0.20	0.00	0.00	0.00	0.00
12411	0.20	0.00	0.00	0.00	0.00
12412	0.20	0.00	0.00	0.00	0.00
12413	0.20	0.00	0.00	0.00	0.00
12414	0.20	0.00	0.00	0.00	0.00
12415	0.20	0.00	0.00	0.00	0.00
12416	0.20	0.00	0.00	0.00	0.00
12417	0.20	0.00	0.00	0.00	0.00
12418	0.20	0.00	0.00	0.00	0.00
12419	0.20	0.00	0.00	0.00	0.00
12420	0.20	0.00	0.00	0.00	0.00
12421	0.20	0.00	0.00	0.00	0.00
12422	0.20	0.00	0.00	0.00	0.00
12423	0.20	0.00	0.00	0.00	0.00
12424	0.20	0.00	0.00	0.00	0.00
12425	0.20	0.00	0.00	0.00	0.00
12426	0.20	0.00	0.00	0.00	0.00
12427	0.20	0.00	0.00	0.00	0.00
12428	0.20	0.00	0.00	0.00	0.00
12469	0.20	0.00	0.00	0.00	0.00
12470	0.20	0.00	0.00	0.00	0.00
12471	0.20	0.00	0.00	0.00	0.00
12472	0.20	0.00	0.00	0.00	0.00
12473	0.20	0.00	0.00	0.00	0.00
12474	0.20	0.00	0.00	0.00	0.00
12475	0.20	0.00	0.00	0.00	0.00
12476	0.20	0.00	0.00	0.00	0.00
12477	0.20	0.00	0.00	0.00	0.00
12478	0.20	0.00	0.00	0.00	0.00
12479	0.20	0.00	0.00	0.00	0.00
12480	0.20	0.00	0.00	0.00	0.00
12481	0.20	0.00	0.00	0.00	0.00
12502	0.20	0.00	0.00	0.00	0.00
12503	0.20	0.00	0.00	0.00	0.00
12504	0.20	0.00	0.00	0.00	0.00
12505	0.20	0.00	0.00	0.00	0.00
12506	0.20	0.00	0.00	0.00	0.00
12507	0.20	0.00	0.00	0.00	0.00
12517	0.20	0.00	0.00	0.00	0.00
12518	0.20	0.00	0.00	0.00	0.00
12519	0.20	0.00	0.00	0.00	0.00
12520	0.20	0.00	0.00	0.00	0.00
12521	0.20	0.00	0.00	0.00	0.00
12522	0.20	0.00	0.00	0.00	0.00
12528	0.20	0.00	0.00	0.00	0.00
12529	0.20	0.00	0.00	0.00	0.00
12530	0.20	0.00	0.00	0.00	0.00
12531	0.20	0.00	0.00	0.00	0.00
12532	0.20	0.00	0.00	0.00	0.00
12533	0.20	0.00	0.00	0.00	0.00
12534	0.20	0.00	0.00	0.00	0.00
12575	0.20	0.00	0.00	0.00	0.00
12576	0.20	0.00	0.00	0.00	0.00
12577	0.20	0.00	0.00	0.00	0.00
12578	0.20	0.00	0.00	0.00	0.00
12579	0.20	0.00	0.00	0.00	0.00
12580	0.20	0.00	0.00	0.00	0.00
12581	0.20	0.00	0.00	0.00	0.00
12582	0.20	0.00	0.00	0.00	0.00
12583	0.20	0.00	0.00	0.00	0.00
12584	0.20	0.00	0.00	0.00	0.00
12585	0.20	0.00	0.00	0.00	0.00
12586	0.20	0.00	0.00	0.00	0.00
12587	0.20	0.00	0.00	0.00	0.00
12608	0.20	0.00	0.00	0.00	0.00
12609	0.20	0.00	0.00	0.00	0.00
12610	0.20	0.00	0.00	0.00	0.00
12611	0.20	0.00	0.00	0.00	0.00
12612	0.20	0.00	0.00	0.00	0.00
12613	0.20	0.00	0.00	0.00	0.00
12625	0.20	0.00	0.00	0.00	0.00
12626	0.20	0.00	0.00	0.00	0.00
12627	0.20	0.00	0.00	0.00	0.00
12628	0.20	0.00	0.00	0.00	0.00
12634	0.20	0.00	0.00	0.00	0.00
12635	0.20	0.00	0.00	0.00	0.00
12636	0.20	0.00	0.00	0.00	0.00
12637	0.20	0.00	0.00	0.00	0.00
12638	0.20	0.00	0.00	0.00	0.00
12639	0.20	0.00	0.00	0.00	0.00
12640	0.20	0.00	0.00	0.00	0.00
12681	0.20	0.00	0.00	0.00	0.00
12682	0.20	0.00	0.00	0.00	0.00
12683	0.20	0.00	0.00	0.00	0.00

12684	0.20	0.00	0.00	0.00	0.00
12685	0.20	0.00	0.00	0.00	0.00
12686	0.20	0.00	0.00	0.00	0.00
12687	0.20	0.00	0.00	0.00	0.00
12688	0.20	0.00	0.00	0.00	0.00
12689	0.20	0.00	0.00	0.00	0.00
12690	0.20	0.00	0.00	0.00	0.00
12691	0.20	0.00	0.00	0.00	0.00
12692	0.20	0.00	0.00	0.00	0.00
12693	0.20	0.00	0.00	0.00	0.00
12715	0.20	0.00	0.00	0.00	0.00
12716	0.20	0.00	0.00	0.00	0.00
12717	0.20	0.00	0.00	0.00	0.00
12718	0.20	0.00	0.00	0.00	0.00
12719	0.20	0.00	0.00	0.00	0.00
12732	0.20	0.00	0.00	0.00	0.00
12733	0.20	0.00	0.00	0.00	0.00
12734	0.20	0.00	0.00	0.00	0.00
12740	0.20	0.00	0.00	0.00	0.00
12741	0.20	0.00	0.00	0.00	0.00
12742	0.20	0.00	0.00	0.00	0.00
12743	0.20	0.00	0.00	0.00	0.00
12744	0.20	0.00	0.00	0.00	0.00
12745	0.20	0.00	0.00	0.00	0.00
12746	0.20	0.00	0.00	0.00	0.00
12776	0.20	0.00	0.00	0.00	0.00
12777	0.20	0.00	0.00	0.00	0.00
12778	0.20	0.00	0.00	0.00	0.00
12810	0.20	0.00	0.00	0.00	0.00
12811	0.20	0.00	0.00	0.00	0.00
12812	0.20	0.00	0.00	0.00	0.00
12813	0.20	0.00	0.00	0.00	0.00
12814	0.20	0.00	0.00	0.00	0.00
12835	0.20	0.00	0.00	0.00	0.00
12836	0.20	0.00	0.00	0.00	0.00
12837	0.20	0.00	0.00	0.00	0.00
12838	0.20	0.00	0.00	0.00	0.00
12839	0.20	0.00	0.00	0.00	0.00
12840	0.20	0.00	0.00	0.00	0.00
12867	0.20	0.00	0.00	0.00	0.00
12868	0.20	0.00	0.00	0.00	0.00
12869	0.20	0.00	0.00	0.00	0.00
12901	0.20	0.00	0.00	0.00	0.00
12902	0.20	0.00	0.00	0.00	0.00
12903	0.20	0.00	0.00	0.00	0.00
12904	0.20	0.00	0.00	0.00	0.00
12905	0.20	0.00	0.00	0.00	0.00
12926	0.20	0.00	0.00	0.00	0.00
12927	0.20	0.00	0.00	0.00	0.00
12928	0.20	0.00	0.00	0.00	0.00
12929	0.20	0.00	0.00	0.00	0.00
12930	0.20	0.00	0.00	0.00	0.00
12931	0.20	0.00	0.00	0.00	0.00
12956	0.20	0.00	0.00	0.00	0.00
12957	0.20	0.00	0.00	0.00	0.00
12958	0.20	0.00	0.00	0.00	0.00
12992	0.20	0.00	0.00	0.00	0.00
12993	0.20	0.00	0.00	0.00	0.00
12994	0.20	0.00	0.00	0.00	0.00
13044	0.20	0.00	0.00	0.00	0.00
13045	0.20	0.00	0.00	0.00	0.00
13046	0.20	0.00	0.00	0.00	0.00
13080	0.20	0.00	0.00	0.00	0.00
13081	0.20	0.00	0.00	0.00	0.00
13082	0.20	0.00	0.00	0.00	0.00
13083	0.20	0.00	0.00	0.00	0.00
13084	0.20	0.00	0.00	0.00	0.00
13085	0.20	0.00	0.00	0.00	0.00
13086	0.20	0.00	0.00	0.00	0.00
13087	0.20	0.00	0.00	0.00	0.00
13088	0.20	0.00	0.00	0.00	0.00
13089	0.20	0.00	0.00	0.00	0.00
13130	0.20	0.00	0.00	0.00	0.00
13131	0.20	0.00	0.00	0.00	0.00
13132	0.20	0.00	0.00	0.00	0.00
13166	0.20	0.00	0.00	0.00	0.00
13167	0.20	0.00	0.00	0.00	0.00
13168	0.20	0.00	0.00	0.00	0.00
13169	0.20	0.00	0.00	0.00	0.00
13170	0.20	0.00	0.00	0.00	0.00
13171	0.20	0.00	0.00	0.00	0.00
13172	0.20	0.00	0.00	0.00	0.00
13173	0.20	0.00	0.00	0.00	0.00
13174	0.20	0.00	0.00	0.00	0.00
13175	0.20	0.00	0.00	0.00	0.00
13214	0.20	0.00	0.00	0.00	0.00
13215	0.20	0.00	0.00	0.00	0.00
13216	0.20	0.00	0.00	0.00	0.00
13250	0.20	0.00	0.00	0.00	0.00
13251	0.20	0.00	0.00	0.00	0.00
13252	0.20	0.00	0.00	0.00	0.00
13253	0.20	0.00	0.00	0.00	0.00
13254	0.20	0.00	0.00	0.00	0.00
13255	0.20	0.00	0.00	0.00	0.00
13256	0.20	0.00	0.00	0.00	0.00
13257	0.20	0.00	0.00	0.00	0.00
13258	0.20	0.00	0.00	0.00	0.00
13259	0.20	0.00	0.00	0.00	0.00
13296	0.20	0.00	0.00	0.00	0.00
13297	0.20	0.00	0.00	0.00	0.00
13298	0.20	0.00	0.00	0.00	0.00
13332	0.20	0.00	0.00	0.00	0.00
13333	0.20	0.00	0.00	0.00	0.00
13334	0.20	0.00	0.00	0.00	0.00
13335	0.20	0.00	0.00	0.00	0.00
13336	0.20	0.00	0.00	0.00	0.00
13337	0.20	0.00	0.00	0.00	0.00
13338	0.20	0.00	0.00	0.00	0.00
13339	0.20	0.00	0.00	0.00	0.00
13340	0.20	0.00	0.00	0.00	0.00
13341	0.20	0.00	0.00	0.00	0.00
13342	0.20	0.00	0.00	0.00	0.00
13358	0.20	0.00	0.00	0.00	0.00
13359	0.20	0.00	0.00	0.00	0.00
13360	0.20	0.00	0.00	0.00	0.00
13375	0.20	0.00	0.00	0.00	0.00
13376	0.20	0.00	0.00	0.00	0.00
13377	0.20	0.00	0.00	0.00	0.00
13411	0.20	0.00	0.00	0.00	0.00
13412	0.20	0.00	0.00	0.00	0.00
13413	0.20	0.00	0.00	0.00	0.00
13414	0.20	0.00	0.00	0.00	0.00
13415	0.20	0.00	0.00	0.00	0.00
13416	0.20	0.00	0.00	0.00	0.00
13417	0.20	0.00	0.00	0.00	0.00
13418	0.20	0.00	0.00	0.00	0.00
13419	0.20	0.00	0.00	0.00	0.00
13420	0.20	0.00	0.00	0.00	0.00
13421	0.20	0.00	0.00	0.00	0.00
13437	0.20	0.00	0.00	0.00	0.00
13438	0.20	0.00	0.00	0.00	0.00
13439	0.20	0.00	0.00	0.00	0.00
13412	0.40	0.00	0.00	0.00	0.00
13413	0.40	0.00	0.00	0.00	0.00
13414	0.40	0.00	0.00	0.00	0.00
13478	0.30	0.00	0.00	0.00	0.00
13541	0.30	0.00	0.00	0.00	0.00

Appendix D.7.C

Existing Condition 100-, 10-, and 2-Year *FPINOUT.DAT, CINOUT.DAT, RAIN.DAT* Files

100-YEAR MODELS

FPINOUT.DAT (Note: First portion is printed in columns to conserve paper)

```
       8  0
 336      32
   0.00       0
   3.00       1
   3.08       2
   3.25       3
   3.33       4
   3.42       6
   3.50      11
   3.58      15
   3.67      21
   3.75      30
   3.83      37
   3.92      53
   4.00      79
   4.08     102
   4.17     106
   4.25      88
   4.33      68
   4.42      52
   4.50      38
   4.58      27
   4.67      20
   4.75      15
   4.83      12
   4.92       9
   5.00       7
   5.08       6
   5.17       5
   5.25       4
   5.67       3
   6.17       2
   6.42       1
   6.50       0
 5948      56
   0.00       0
   0.75       1
   2.33       2
   3.25       3
   3.33       4
   3.42       9
   3.50      21
   3.58      40
   3.67      65
   3.75     104
   3.83     156
   3.92     219
   4.00     308
   4.08     417
   4.17     515
   4.25     584
   4.33     630
   4.42     672
   4.50     690
   4.58     675
   4.67     635
   4.75     575
   4.83     507
   4.92     441
   5.00     378
   5.08     323
   5.17     276
   5.25     236
   5.33     202
   5.42     170
   5.50     135
   5.58      97
   5.67      73
   5.75      60
   5.83      51
   5.92      44
   6.00      39
   6.08      34
   6.17      30
   6.25      27
   6.33      24
   6.42      21
   6.50      18
   6.58      16
   6.67      14
   6.75      12
   6.83      10
   6.92       9
   7.00       7
   7.08       6
   7.25       5
   7.33       4
   7.50       3
   7.92       2
   8.50       1
   8.58       0
 12841      18
   0.00       0
   3.42       1
   3.50       2
   3.58       3
   3.67       4
   3.75       7
   3.83      10
   3.92      12
   4.00      20
   4.08      32
   4.17      38
   4.25      31
   4.33      18
   4.42      11
   4.50       7
   4.58       3
   4.67       2
   4.75       1
   4.92       0
   5.00       0
 13022      19
   0.00       0
   3.42       1
   3.58       3
   3.67       6
   3.75      11
   3.83      14
   3.92      23
   4.00      38
   4.08      49
   4.17      47
   4.25      33
   4.33      22
   4.42      15
   4.50       9
   4.58       5
   4.67       3
   4.75       2
   4.92       1
   5.00       0
 13281      20
   0.00       0
   3.08       1
   3.58       3
   3.67       9
   3.75      28
   3.83      33
   3.92      37
   4.00      49
   4.08      58
   4.17      59
   4.25      57
   4.33      43
   4.42      36
   4.50      30
   4.58      21
   4.67      11
   4.75       5
   4.83       3
   5.08       1
   5.17       0
 13372      22
   0.00       0
   3.42       1
   3.50       2
   3.58       4
   3.67       6
   3.75      10
   3.83      25
   3.92      54
   4.00     108
   4.08     189
   4.17     232
   4.25     191
   4.33     112
   4.42      61
   4.50      32
   4.58      13
   4.67       6
   4.75       4
   4.83       3
   4.92       2
   5.08       1
   5.17       0
 13519      32
   0.00       0
   0.33       1
   0.58       2
   2.75       3
   3.17       4
   3.42       5
   3.50      11
   3.58      23
   3.67      36
   3.75      60
   3.83      93
   3.92     124
   4.00     197
   4.08     299
   4.17     366
   4.25     342
   4.33     256
   4.42     186
   4.50     133
   4.58      88
   4.67      57
   4.75      38
   4.83      25
   4.92      17
   5.00      12
   5.08       8
   5.17       5
   5.25       4
   5.42       3
   6.25       2
   6.42       1
   6.50       0
 13531      40
   0.00       0
   0.25       1
   0.42       2
   0.75       3
   2.58       4
   2.92       5
   3.17       6
   3.33       7
   3.42      10
   3.50      19
   3.58      31
   3.67      50
   3.75      82
   3.83     122
   3.92     187
   4.00     296
   4.08     427
   4.17     518
   4.25     508
   4.33     423
   4.42     318
   4.50     228
   4.58     159
   4.67     111
   4.75      77
   4.83      55
   4.92      40
   5.00      31
   5.08      23
   5.17      18
   5.25      13
   5.33      10
   5.42       7
   5.58       6
   5.75       5
   6.08       4
   6.25       3
   6.42       2
   6.75       1
   6.83       0
 372
    8    15    16    25    35    36    49    61    62    75
   88   101   102   115   128   129   142   156   170   184
  198   213   227   228   242   257   273   290   307   328
  369   410   451   493   535   577   620   664   717   772
  830   890   952  1014  1015  1078  1142  1208  1274  1275
 1342  1410  1479  1548  1549  1619  1690  1761  1762  1834
 1907  1980  2054  2055  2056  2131  2132  2207  2208  2283
 2284  2359  2360  2435  2436  2511  2512  2587  2588  2663
 2664  2739  2740  2815  2816  2891  2892  2967  2968  3043
 3044  3119  3120  3195  3196  3271  3272  3347  3348  3423
 3424  3499  3500  3575  3576  3577  3653  3654  3730  3731
 3807  3808  3884  3885  3961  3962  4038  4039  4115  4116
 4191  4192  4193  4268  4269  4343  4344  4345  4419  4420
 4494  4495  4568  4569  4570  4643  4644  4717  4718  4790
 4791  4792  4864  4865  4937  4938  5009  5010  5011  5082
 5083  5154  5155  5226  5227  5298  5299  5370  5371  5442
 5443  5514  5515  5586  5587  5658  5659  5730  5731  5802
 5803  5874  5875  5954  6033  6034  6113  6114  6192  6193
 6194  6272  6273  6351  6352  6429  6430  6431  6508  6509
 6585  6586  6587  6663  6664  6740  6741  6817  6818  6894
 6895  6971  6972  7048  7049  7125  7126  7127  7204  7205
 7282  7283  7284  7362  7363  7441  7442  7520  7521  7599
 7600  7678  7679  7680  7758  7759  7760  7839  7840  7920
 7921  7922  8002  8003  8004  8085  8086  8087  8169  8170
```

```
   8171   8254   8255   8339   8340   8341   8425   8426   8427   8512
   8513   8514   8600   8601   8688   8689   8690   8777   8778   8779
   8867   8868   8869   8958   8959   8960   9050   9051   9142   9143
   9144   9235   9236   9237   9329   9330   9331   9424   9425   9426
   9520   9521   9616   9617   9618   9712   9713   9714   9715   9810
   9811   9812   9908   9909   9910  10007  10008  10106  10107  10108
  10206  10207  10208  10307  10308  10309  10409  10410  10411  10512
  10513  10615  10616  10617  10719  10720  10721  10824  10825  10826
  10930  10931  10932  11037  11038  11144  11145  11251  11252  11358
  11359  11465  11466  11572  11573  11679  11680  11786  11787  11893
  11894  12000  12001  12107  12108  12214  12215  12321  12322  12427
  12428  12429  12534  12535  12640  12641  12745  12746  12840  12931
  13020  13108  13194  13278  13360  13559  13560  13561  13562  13563
  13564  13565
   16     0
      2     14  12088  12195  12302  12409  12516  12622  12728  12823  12914  13003  13091  13177  13261  13343
      4     15   1111   1177   1244   1313   1381   1450   1521   1592   1664   1736   1808   1881   1955   2029   2104
      4     14   2179   2255   2331   2406   2482   2558   2633   2709   2785   2861   2936   3012   3087   3162
      4     12   3239   3315   3391   3466   3452   3618   3695   3771   3847   3924   4001   4077
      4     47   4154   4231   4307   4382   4458   4531   4605   4678   4752   4825   4897   4970   5042   5113   5184   5255   5327
5398   5469   5540   5611   5682   5754   5826   5898   5976   6056   6135   6214   6292   6370   6449   6526   6603   6679   6755
6831   6907   6984   7060   7137   7215   7293   7372   7450   7528   7606
      3      8   8120   8121   8122   8123   8124   8125   8126   8127
      2     19  11442  11549  11655  11763  11870  11977  12084  12191  12298  12405  12512  12618  12724  12819  12910  12999  13087
13174  13258
      3      6   8134   8135   8136   8137   8138   8139
      3      6   1591   1592   1593   1594   1595   1596
      3      4   2634   2635   2636   2637
      3     16   4155   4156   4157   4158   4159   4160   4161   4162   4163   4164   4165   4166   4167   4168   4169   4170
      4     20   3964   4041   4118   4195   4271   4347   4422   4497   4572   4646   4720   4794   4867   4940   5013   5085   5157
5229   5301   5373
      4     20   5805   5877   5956   6036   6116   6196   6275   6354   6433   6511   6589   6666   6743   6820   6897   6974   7051
7129   7207   7286
      4      5   1122   1188   1255   1323   1391
      3      4   3327   3328   3329   3330
      3      6  12095  12096  12097  12098  12099  12100
```

CINOUT.DAT File (Note: File is printed in columns to conserve paper)

```
3 0 0 0
  344      61
    0.00      0
    0.67      1
    0.92      2
    1.00      3
    1.08      3
    1.25      4
    1.33      5
    1.50      6
    2.50      7
    2.83      8
    3.08      9
    3.17     10
    3.25     11
    3.33     12
    3.42     14
    3.50     22
    3.58     42
    3.67     76
    3.75    119
    3.83    191
    3.92    300
    4.00    433
    4.08    619
    4.17    860
    4.25   1083
    4.33   1205
    4.42   1187
    4.50   1083
    4.58    928
    4.67    761
    4.75    611
    4.83    490
    4.92    385
    5.00    293
    5.08    211
    5.17    145
    5.25    104
    5.33     76
    5.42     58
    5.50     44
    5.58     34
    5.67     27
    5.75     22
    5.83     20
    5.92     17
    6.00     16
    6.08     14
    6.17     13
    6.25     12
    6.33     11
    6.42     10
    6.50      9
    6.58      8
    6.67      7
    6.75      6
    6.92      5
    7.00      4
    7.25      3
    7.67      2
    8.42      1
    8.50      0
  711      50
    0.00      0
    0.42      1
    0.67      2
    0.83      3
    1.00      4
    1.42      5
    2.75      6
    2.92      7
    3.08      8
    3.17      9
    3.25     10
    3.33     11
    3.42     13
    3.50     22
    3.58     37
    3.67     63
    3.75    111
    3.83    192
    3.92    318
    4.00    516
    4.08    828
    4.17   1161
    4.25   1335
    4.33   1239
    4.42    965
    4.50    678
    4.58    463
    4.67    320
    4.75    216
    4.83    146
    4.92    100
    5.00     69
    5.08     49
    5.17     35
    5.25     26
    5.33     20
    5.42     16
    5.50     13
    5.58     11
    5.67     10
    5.75      9
    6.00      8
    6.25      7
    6.42      6
    6.58      5
    6.75      4
    6.83      3
    7.08      2
    7.58      1
    7.67      0
  13506      36
    0.00      0
    0.42      1
    0.83      2
    3.25      3
    3.42      4
    3.50      5
    3.58     10
    3.67     19
    3.75     33
    3.83     58
    3.92     91
    4.00    134
    4.08    210
    4.17    298
    4.25    350
    4.33    331
    4.42    270
    4.50    216
    4.58    168
    4.67    126
    4.75     94
    4.83     71
    4.92     54
    5.00     41
    5.08     31
    5.17     23
    5.25     18
    5.33     14
    5.42     10
    5.50      8
    5.58      6
    5.67      4
    5.83      3
    6.33      2
    6.58      1
    6.67      0
```

RAIN.DAT File

```
25
3.216     0.00
0.00  0.000
0.25  0.010
0.50  0.017
0.75  0.026
1.00  0.036
1.25  0.046
1.50  0.055
1.75  0.064
2.00  0.073
2.25  0.083
2.50  0.095
2.75  0.109
3.00  0.129
3.25  0.173
3.50  0.261
3.75  0.455
4.00  0.690
4.25  0.830
4.50  0.895
4.75  0.934
5.00  0.949
5.25  0.962
5.50  0.975
5.75  0.988
6.00  1.000
```

10-YEAR MODELS

FPINOUT.DAT (Note: First portion is printed in columns to conserve paper)

```
    8      0
 336      43
    0.00     0.0
    3.08     0.4
    3.17     0.7
    3.25     0.7
    3.33     1.1
    3.42     1.8
    3.50     3.5
    3.58     5.3
    3.67     7.4
    3.75    10.2
    3.83    12.6
    3.92    17.9
    4.00    27.0
    4.08    35.4
    4.17    36.8
    4.25    31.2
    4.33    24.2
    4.42    18.2
    4.50    13.3
    4.58     9.8
    4.67     7.0
    4.75     5.3
    4.83     4.2
    4.92     3.2
    5.00     2.5
    5.08     2.1
    5.17     1.8
    5.25     1.4
    5.33     1.1
    5.42     1.1
    5.50     1.1
    5.58     1.1
    5.67     1.1
    5.75     0.7
    5.83     0.7
    5.92     0.7
    6.00     0.7
    6.08     0.7
    6.17     0.7
    6.25     0.4
    6.33     0.4
    6.42     0.4
    6.50     0.0
 5948      60
    0.00     0.0
    0.92     0.4
    3.17     0.4
    3.25     0.7
    3.33     0.7
    3.42     1.8
    3.50     5.3
    3.58    10.9
    3.67    18.6
    3.75    30.8
    3.83    48.3
    3.92    70.7
    4.00   101.5
    4.08   138.3
    4.17   171.9
    4.25   195.3
    4.33   212.1
    4.42   227.9
    4.50   235.6
    4.58   233.1
    4.67   221.2
    4.75   202.7
    4.83   180.3
    4.92   157.9
    5.00   136.5
    5.08   116.9
    5.17   100.8
    5.25    86.5
    5.33    74.2
    5.42    63.4
    5.50    52.2
    5.58    39.2
    5.67    28.4
    5.75    23.1
    5.83    19.6
    5.92    16.8
    6.00    14.7
    6.08    13.0
    6.17    11.2
    6.25     9.8
    6.33     8.8
    6.42     7.7
    6.50     6.7
    6.58     6.0
    6.67     4.9
    6.75     4.6
    6.83     3.9
    6.92     3.2
    7.00     2.8
    7.08     2.1
    7.17     2.1
    7.25     1.8
    7.33     1.4
    7.42     1.1
    7.50     1.1
    7.58     0.7
    7.92     0.7
    8.00     0.4
    8.50     0.4
    8.58     0.0
12841      19
    0.00     0.0
    3.42     0.4
    3.50     1.1
    3.58     1.4
    3.67     2.5
    3.75     3.5
    3.83     4.2
    3.92     7.0
    4.00    11.2
    4.08    13.3
    4.17    10.9
    4.25     6.3
    4.33     3.9
    4.42     2.5
    4.50     1.1
    4.58     0.7
    4.67     0.4
    4.92     0.4
    5.00     0.0
13022      21
    0.00     0.0
    3.42     0.4
    3.50     0.4
    3.58     1.1
    3.67     2.1
    3.75     3.9
    3.83     4.9
    3.92     8.1
    4.00    13.3
    4.08    17.2
    4.17    16.5
    4.25    11.6
    4.33     7.7
    4.42     5.3
    4.50     3.2
    4.58     1.8
    4.67     1.1
    4.75     0.7
    4.83     0.4
    4.92     0.4
    5.00     0.0
13281      22
    0.00     0.0
    3.08     0.4
    3.50     0.4
    3.58     1.1
    3.67     3.2
    3.75     9.8
    3.83    11.6
    3.92    13.0
    4.00    17.2
    4.08    20.3
    4.17    20.7
    4.25    20.0
    4.33    15.1
    4.42    12.6
    4.50    10.5
    4.58     7.4
    4.67     3.9
    4.75     1.8
    4.83     1.1
    4.92     0.4
    5.08     0.4
    5.17     0.0
13372      23
    0.00     0.0
    3.42     0.4
    3.50     0.7
    3.58     1.1
    3.67     1.8
    3.75     3.2
    3.83     8.1
    3.92    18.2
    4.00    36.4
    4.08    64.4
    4.17    81.2
    4.25    67.6
    4.33    40.6
    4.42    22.4
    4.50    11.9
    4.58     4.9
    4.67     2.1
    4.75     1.4
    4.83     1.1
    4.92     0.7
    5.00     0.4
    5.08     0.4
    5.17     0.0
13519      29
    0.00     0.0
    0.67     0.4
    3.33     0.4
    3.42     0.7
    3.50     1.8
    3.58     4.2
    3.67     8.8
    3.75    17.5
    3.83    29.4
    3.92    40.6
    4.00    67.2
    4.08   104.0
    4.17   127.1
    4.25   117.6
    4.33    86.5
    4.42    62.0
    4.50    43.4
    4.58    28.0
    4.67    17.9
    4.75    11.2
    4.83     7.4
    4.92     4.6
    5.00     3.2
    5.08     1.8
    5.17     1.1
    5.25     0.7
    5.33     0.4
    6.17     0.4
    6.25     0.0
13531      39
    0.00     0.0
    0.42     0.4
    2.50     0.4
    2.58     0.7
    3.17     0.7
    3.25     1.1
    3.33     1.1
    3.42     1.4
    3.50     2.8
    3.58     6.0
    3.67    11.6
    3.75    21.7
    3.83    34.3
    3.92    55.7
    4.00    92.1
    4.08   138.3
    4.17   172.2
    4.25   174.0
    4.33   147.0
    4.42   112.0
    4.50    80.9
    4.58    56.4
    4.67    39.6
    4.75    27.7
    4.83    19.3
    4.92    14.0
    5.00    10.5
    5.08     7.7
    5.17     5.6
    5.25     4.2
    5.33     2.8
    5.42     2.1
    5.50     1.4
    5.58     1.1
    5.67     0.7
    6.08     0.7
    6.17     0.4
    6.50     0.4
    6.58     0.0
 372
    8    15    16    25    35    36    49    61    62    75
   88   101   102   115   128   129   142   156   170   184
  198   213   227   228   242   257   273   290   307   328
  369   410   451   493   535   577   620   664   717   772
  830   890   952  1014  1015  1078  1142  1208  1274  1275
 1342  1410  1479  1548  1549  1619  1690  1761  1762  1834
 1907  1980  2054  2055  2056  2131  2132  2207  2208  2283
 2284  2359  2360  2435  2436  2511  2512  2587  2588  2663
 2664  2739  2740  2815  2816  2891  2892  2967  2968  3043
 3044  3119  3120  3195  3196  3271  3272  3347  3348  3423
 3424  3499  3500  3575  3576  3577  3653  3654  3730  3731
 3807  3808  3884  3885  3961  3962  4038  4039  4115  4116
 4191  4192  4193  4268  4269  4343  4344  4345  4419  4420
 4494  4495  4568  4569  4570  4643  4644  4717  4718  4790
 4791  4792  4864  4865  4937  4938  5009  5010  5011  5082
 5083  5154  5155  5226  5227  5298  5299  5370  5371  5442
 5443  5514  5515  5586  5587  5658  5659  5730  5731  5802
 5803  5874  5875  5954  6033  6034  6113  6114  6192  6193
 6194  6272  6273  6351  6352  6429  6430  6431  6508  6509
```

```
  6585   6586   6587   6663   6664   6740   6741   6817   6818   6894
  6895   6971   6972   7048   7049   7125   7126   7127   7204   7205
  7282   7283   7284   7362   7363   7441   7442   7520   7521   7599
  7600   7678   7679   7680   7758   7759   7760   7839   7840   7920
  7921   7922   8002   8003   8004   8085   8086   8087   8169   8170
  8171   8254   8255   8339   8340   8341   8425   8426   8427   8512
  8513   8514   8600   8601   8688   8689   8690   8777   8778   8779
  8867   8868   8869   8958   8959   8960   9050   9051   9142   9143
  9144   9235   9236   9237   9329   9330   9331   9424   9425   9426
  9520   9521   9616   9617   9618   9712   9713   9714   9715   9810
  9811   9812   9908   9909   9910  10007  10008  10106  10107  10108
 10206  10207  10208  10307  10308  10309  10409  10410  10411  10512
 10513  10615  10616  10617  10719  10720  10721  10824  10825  10826
 10930  10931  10932  11037  11038  11144  11145  11251  11252  11358
 11359  11465  11466  11572  11573  11679  11680  11786  11787  11893
 11894  12000  12001  12107  12108  12214  12215  12321  12322  12427
 12428  12429  12534  12535  12640  12641  12745  12746  12840  12931
 13020  13108  13194  13278  13360  13559  13560  13561  13562  13563
 13564  13565
  16     0
     2     14  12088  12195  12302  12409  12516  12622  12728  12823  12914  13003  13091  13177  13261  13343
     4     15   1111   1177   1244   1313   1381   1450   1521   1592   1664   1736   1808   1881   1955   2029   2104
     4     14   2179   2255   2331   2406   2482   2558   2633   2709   2785   2861   2936   3012   3087   3162
     4     12   3239   3315   3391   3466   3452   3618   3695   3771   3847   3924   4001   4077
     4     47   4154   4231   4307   4382   4458   4531   4605   4678   4752   4825   4897   4970   5042   5113   5184   5255   5327
5398   5469   5540   5611   5682   5754   5826   5898   5976   6056   6135   6214   6292   6370   6449   6526   6603   6679   6755
6831   6907   6984   7060   7137   7215   7293   7372   7450   7528   7606
     3      8   8120   8121   8122   8123   8124   8125   8126   8127
     2     19  11442  11549  11655  11763  11870  11977  12084  12191  12298  12405  12512  12618  12724  12819  12910  12999  13087
13174  13258
     3      6   8134   8135   8136   8137   8138   8139
     3      6   1591   1592   1593   1594   1595   1596
     3      4   2634   2635   2636   2637
     3     16   4155   4156   4157   4158   4159   4160   4161   4162   4163   4164   4165   4166   4167   4168   4169   4170
     4     20   3964   4041   4118   4195   4271   4347   4422   4497   4572   4646   4720   4794   4867   4940   5013   5085   5157
5229   5301   5373
     4     20   5805   5877   5956   6036   6116   6196   6275   6354   6433   6511   6589   6666   6743   6820   6897   6974   7051
7129   7207   7286
     4      5   1122   1188   1255   1323   1391
     3      4   3327   3328   3329   3330
     3      6  12095  12096  12097  12098  12099  12100
```

CINOUT.DAT File (Note: File is printed in columns to conserve paper)

```
 3 0 0 0
344      70
 0.00     0.0
 0.58     0.4
 0.83     0.4
 0.92     0.7
 1.00     0.7
 1.08     1.1
 1.17     1.1
 1.25     1.4
 1.33     1.8
 1.42     1.8
 1.50     2.1
 1.75     2.1
 1.83     2.5
 2.83     2.5
 2.92     2.8
 3.08     2.8
 3.17     3.2
 3.25     3.2
 3.33     3.5
 3.42     4.2
 3.50     6.0
 3.58    11.2
 3.67    21.0
 3.75    34.3
 3.83    57.8
 3.92    94.9
 4.00   139.7
 4.08   200.6
 4.17   282.8
 4.25   364.7
 4.33   415.5
 4.42   415.5
 4.50   381.5
 4.58   328.3
 4.67   270.9
 4.75   217.7
 4.83   175.0
 4.92   137.6
 5.00   104.7
 5.08    75.6
 5.17    52.5
 5.25    37.5
 5.33    28.0
 5.42    21.0
 5.50    16.1
 5.58    12.6
 5.67     9.8
 5.75     7.7
 5.83     6.3
 5.92     5.6
 6.00     4.9
 6.08     4.6
 6.17     4.2
 6.25     3.9
 6.33     3.5
 6.42     3.2
 6.50     2.8
 6.58     2.8
 6.67     2.5
 6.75     2.1
 6.83     1.8
 6.92     1.4
 7.00     1.4
 7.08     1.1
 7.25     1.1
 7.33     0.7
 7.67     0.7
 7.75     0.4
 8.42     0.4
 8.50     0.0
711      65
 0.00     0.0
 0.42     0.0
 0.50     0.4
 0.58     0.4
 0.67     0.4
 0.75     0.7
 0.83     1.1
 0.92     1.1
 1.00     1.4
 1.17     1.4
 1.25     1.8
 2.50     2.1
 2.58     2.1
 2.83     2.1
 2.92     2.5
 3.00     2.5
 3.08     2.8
 3.17     2.8
 3.25     3.2
 3.33     3.5
 3.42     4.2
 3.50     6.7
 3.58    11.2
 3.67    18.6
 3.75    33.6
 3.83    60.6
 3.92   104.3
 4.00   174.0
 4.08   283.2
 4.17   402.5
 4.25   465.9
 4.33   432.6
 4.42   335.0
 4.50   233.8
 4.58   159.6
 4.67   110.3
 4.75    74.6
 4.83    50.4
 4.92    34.7
 5.00    24.2
 5.08    17.5
 5.17    12.3
 5.25     9.1
 5.33     6.7
 5.42     5.3
 5.50     4.2
 5.58     3.5
 5.67     3.2
 5.75     3.2
 5.83     2.8
 5.92     2.5
 6.00     2.5
 6.08     2.5
 6.25     2.1
 6.33     2.1
 6.42     2.1
 6.50     1.8
 6.58     1.8
 6.67     1.4
 6.75     1.1
 6.83     1.1
 6.92     0.7
 7.08     0.7
 7.17     0.4
 7.67     0.0
13506     36
 0.00     0.0
 0.50     0.4
 3.00     0.4
 3.08     0.7
 3.42     0.7
 3.50     1.1
 3.58     2.5
 3.67     5.3
 3.75    10.5
 3.83    20.0
 3.92    32.2
 4.00    49.4
 4.08    78.8
 4.17   110.6
 4.25   125.3
 4.33   114.1
 4.42    90.3
 4.50    70.7
 4.58    53.6
 4.67    38.9
 4.75    28.4
 4.83    20.7
 4.92    15.1
 5.00    11.2
 5.08     8.1
 5.17     6.0
 5.25     4.6
 5.33     3.2
 5.42     2.5
 5.50     1.8
 5.58     1.1
 5.67     0.7
 5.75     0.7
 5.83     0.4
 6.42     0.4
 6.50     0.0
```

RAIN.DAT File

```
25
2.131     0.00
0.00  0.000
0.25  0.010
0.50  0.017
0.75  0.026
1.00  0.036
1.25  0.046
1.50  0.055
1.75  0.064
2.00  0.073
2.25  0.083
2.50  0.095
2.75  0.109
3.00  0.129
3.25  0.173
3.50  0.261
3.75  0.455
4.00  0.690
4.25  0.830
4.50  0.895
4.75  0.934
5.00  0.949
5.25  0.962
5.50  0.975
5.75  0.988
6.00  1.000
```

2-YEAR MODELS

FPINOUT.DAT (Note: First portion is printed in columns to conserve paper)

```
 8      0
336     43
  0.00    0.0
  3.08    0.1
  3.17    0.2
  3.25    0.2
  3.33    0.3
  3.42    0.5
  3.50    1.0
  3.58    1.5
  3.67    2.1
  3.75    2.9
  3.83    3.6
  3.92    5.1
  4.00    7.7
  4.08   10.1
  4.17   10.5
  4.25    8.9
  4.33    6.9
  4.42    5.2
  4.50    3.8
  4.58    2.8
  4.67    2.0
  4.75    1.5
  4.83    1.2
  4.92    0.9
  5.00    0.7
  5.08    0.6
  5.17    0.5
  5.25    0.4
  5.33    0.3
  5.42    0.3
  5.50    0.3
  5.58    0.3
  5.67    0.3
  5.75    0.2
  5.83    0.2
  5.92    0.2
  6.00    0.2
  6.08    0.2
  6.17    0.2
  6.25    0.1
  6.33    0.1
  6.42    0.1
  6.50    0.0
5948     60
  0.00    0.0
  0.92    0.1
  3.17    0.1
  3.25    0.2
  3.33    0.2
  3.42    0.5
  3.50    1.5
  3.58    3.1
  3.67    5.3
  3.75    8.8
  3.83   13.8
  3.92   20.2
  4.00   29.0
  4.08   39.5
  4.17   49.1
  4.25   55.8
  4.33   60.6
  4.42   65.1
  4.50   67.3
  4.58   66.6
  4.67   63.2
372
   8    15    16    25    35    36    49    61    62    75
  88   101   102   115   128   129   142   156   170   184
 198   213   227   228   242   257   273   290   307   328
 369   410   451   493   535   577   620   664   717   772
 830   890   952  1014  1015  1078  1142  1208  1274  1275
1342  1410  1479  1548  1549  1619  1690  1761  1762  1834
1907  1980  2054  2055  2056  2131  2132  2207  2208  2283
2284  2359  2360  2435  2436  2511  2512  2587  2588  2663
2664  2739  2740  2815  2816  2891  2892  2967  2968  3043
3044  3119  3120  3195  3196  3271  3272  3347  3348  3423
3424  3499  3500  3575  3576  3577  3653  3654  3730  3731
3807  3808  3884  3885  3961  3962  4038  4039  4115  4116
4191  4192  4193  4268  4269  4343  4344  4345  4419  4420
4494  4495  4568  4569  4570  4643  4644  4717  4718  4790
4791  4792  4864  4865  4937  4938  5009  5010  5011  5082
5083  5154  5155  5226  5227  5298  5299  5370  5371  5442
5443  5514  5515  5586  5587  5658  5659  5730  5731  5802
5803  5874  5875  5954  6033  6034  6113  6114  6192  6193
6194  6272  6273  6351  6352  6429  6430  6431  6508  6509
  4.75   57.9
  4.83   51.5
  4.92   45.1
  5.00   39.0
  5.08   33.4
  5.17   28.8
  5.25   24.7
  5.33   21.2
  5.42   18.1
  5.50   14.9
  5.58   11.2
  5.67    8.1
  5.75    6.6
  5.83    5.6
  5.92    4.8
  6.00    4.2
  6.08    3.7
  6.17    3.2
  6.25    2.8
  6.33    2.5
  6.42    2.2
  6.50    1.9
  6.58    1.7
  6.67    1.4
  6.75    1.3
  6.83    1.1
  6.92    0.9
  7.00    0.8
  7.08    0.6
  7.17    0.6
  7.25    0.5
  7.33    0.4
  7.42    0.3
  7.50    0.3
  7.58    0.2
  7.92    0.2
  8.00    0.1
  8.50    0.1
  8.58    0.0
12841     19
  0.00    0.0
  3.42    0.1
  3.50    0.3
  3.58    0.4
  3.67    0.7
  3.75    1.0
  3.83    1.2
  3.92    2.0
  4.00    3.2
  4.08    3.8
  4.17    3.1
  4.25    1.8
  4.33    1.1
  4.42    0.7
  4.50    0.3
  4.58    0.2
  4.67    0.1
  4.92    0.1
  5.00    0.0
13022     21
  0.00    0.0
  3.42    0.1
  3.50    0.1
  3.58    0.3
  3.67    0.6
  3.75    1.1
  3.83    1.4
  3.92    2.3
  4.00    3.8
  4.08    4.9
  4.17    4.7
  4.25    3.3
  4.33    2.2
  4.42    1.5
  4.50    0.9
  4.58    0.5
  4.67    0.3
  4.75    0.2
  4.83    0.1
  4.92    0.1
  5.00    0.0
13281     22
  0.00    0.0
  3.08    0.1
  3.50    0.1
  3.58    0.3
  3.67    0.9
  3.75    2.8
  3.83    3.3
  3.92    3.7
  4.00    4.9
  4.08    5.8
  4.17    5.9
  4.25    5.7
  4.33    4.3
  4.42    3.6
  4.50    3.0
  4.58    2.1
  4.67    1.1
  4.75    0.5
  4.83    0.3
  4.92    0.1
  5.08    0.1
  5.17    0.0
13372     23
  0.00    0.0
  3.42    0.1
  3.50    0.2
  3.58    0.3
  3.67    0.5
  3.75    0.9
  3.83    2.3
  3.92    5.2
  4.00   10.4
  4.08   18.4
  4.17   23.2
  4.25   19.3
  4.33   11.6
  4.42    6.4
  4.50    3.4
  4.58    1.4
  4.67    0.6
  4.75    0.4
  4.83    0.3
  4.92    0.2
  5.00    0.1
  5.08    0.1
  5.17    0.0
13519     29
  0.00    0.0
  0.67    0.1
  3.33    0.1
  3.42    0.2
  3.50    0.5
  3.58    1.2
  3.67    2.5
  3.75    5.0
  3.83    8.4
  3.92   11.6
  4.00   19.2
  4.08   29.7
  4.17   36.3
  4.25   33.6
  4.33   24.7
  4.42   17.7
  4.50   12.4
  4.58    8.0
  4.67    5.1
  4.75    3.2
  4.83    2.1
  4.92    1.3
  5.00    0.9
  5.08    0.5
  5.17    0.3
  5.25    0.2
  5.33    0.1
  6.17    0.1
  6.25    0.0
13531     39
  0.00    0.0
  0.42    0.1
  2.50    0.1
  2.58    0.2
  3.17    0.2
  3.25    0.3
  3.33    0.3
  3.42    0.4
  3.50    0.8
  3.58    1.7
  3.67    3.3
  3.75    6.2
  3.83    9.8
  3.92   15.9
  4.00   26.3
  4.08   39.5
  4.17   49.2
  4.25   49.7
  4.33   42.0
  4.42   32.0
  4.50   23.1
  4.58   16.1
  4.67   11.3
  4.75    7.9
  4.83    5.5
  4.92    4.0
  5.00    3.0
  5.08    2.2
  5.17    1.6
  5.25    1.2
  5.33    0.8
  5.42    0.6
  5.50    0.4
  5.58    0.3
  5.67    0.2
  6.08    0.2
  6.17    0.1
  6.50    0.1
  6.58    0.0
```

```
   6585   6586   6587   6663   6664   6740   6741   6817   6818   6894
   6895   6971   6972   7048   7049   7125   7126   7127   7204   7205
   7282   7283   7284   7362   7363   7441   7442   7520   7521   7599
   7600   7678   7679   7680   7758   7759   7760   7839   7840   7920
   7921   7922   8002   8003   8004   8085   8086   8087   8169   8170
   8171   8254   8255   8339   8340   8341   8425   8426   8427   8512
   8513   8514   8600   8601   8688   8689   8690   8777   8778   8779
   8867   8868   8869   8958   8959   8960   9050   9051   9142   9143
   9144   9235   9236   9237   9329   9330   9331   9424   9425   9426
   9520   9521   9616   9617   9618   9712   9713   9714   9715   9810
   9811   9812   9908   9909   9910  10007  10008  10106  10107  10108
  10206  10207  10208  10307  10308  10309  10409  10410  10411  10512
  10513  10615  10616  10617  10719  10720  10721  10824  10825  10826
  10930  10931  10932  11037  11038  11144  11145  11251  11252  11358
  11359  11465  11466  11572  11573  11679  11680  11786  11787  11893
  11894  12000  12001  12107  12108  12214  12215  12321  12322  12427
  12428  12429  12534  12535  12640  12641  12745  12746  12840  12931
  13020  13108  13194  13278  13360  13559  13560  13561  13562  13563
  13564  13565
   16     0
      2     14  12088  12195  12302  12409  12516  12622  12728  12823  12914  13003  13091  13177  13261  13343
      4     15   1111   1177   1244   1313   1381   1450   1521   1592   1664   1736   1808   1881   1955   2029   2104
      4     14   2179   2255   2331   2406   2482   2558   2633   2709   2785   2861   2936   3012   3087   3162
      4     12   3239   3315   3391   3466   3452   3618   3695   3771   3847   3924   4001   4077
      4     47   4154   4231   4307   4382   4458   4531   4605   4678   4752   4825   4897   4970   5042   5113   5184   5255   5327
5398   5469   5540   5611   5682   5754   5826   5898   5976   6056   6135   6214   6292   6370   6449   6526   6603   6679   6755
6831   6907   6984   7060   7137   7215   7293   7372   7450   7528   7606
      3      8   8120   8121   8122   8123   8124   8125   8126   8127
      2     19  11442  11549  11655  11763  11870  11977  12084  12191  12298  12405  12512  12618  12724  12819  12910  12999  13087
13174  13258
      3      6   8134   8135   8136   8137   8138   8139
      3      6   1591   1592   1593   1594   1595   1596
      3      4   2634   2635   2636   2637
      3     16   4155   4156   4157   4158   4159   4160   4161   4162   4163   4164   4165   4166   4167   4168   4169   4170
      4     20   3964   4041   4118   4195   4271   4347   4422   4497   4572   4646   4720   4794   4867   4940   5013   5085   5157
5229   5301   5373
      4     20   5805   5877   5956   6036   6116   6196   6275   6354   6433   6511   6589   6666   6743   6820   6897   6974   7051
7129   7207   7286
      4      5   1122   1188   1255   1323   1391
      3      4   3327   3328   3329   3330
      3      6  12095  12096  12097  12098  12099  12100
```

CINOUT.DAT File (Note: File is printed in columns to conserve paper)

```
 3 0 0 0
344      70
 0.00      0
 0.58      0
 0.83      0
 0.92      0
 1.00      0
 1.08      0
 1.17      0
 1.25      0
 1.33      1
 1.42      1
 1.50      1
 1.75      1
 1.83      1
 2.83      1
 2.92      1
 3.08      1
 3.17      1
 3.25      1
 3.33      1
 3.42      1
 3.50      2
 3.58      3
 3.67      6
 3.75     10
 3.83     17
 3.92     27
 4.00     40
 4.08     57
 4.17     81
 4.25    104
 4.33    119
 4.42    119
 4.50    109
 4.58     94
 4.67     77
 4.75     62
 4.83     50
 4.92     39
 5.00     30
 5.08     22
 5.17     15
 5.25     11
 5.33      8
 5.42      6
 5.50      5
 5.58      4
 5.67      3
 5.75      2
 5.83      2
 5.92      2
 6.00      1
 6.08      1
 6.17      1
 6.25      1
 6.33      1
 6.42      1
 6.50      1
 6.58      1
 6.67      1
 6.75      1
 6.83      1
 6.92      1
 7.00      0
 7.08      0
 7.25      0
 7.33      0
 7.67      0
 7.75      0
 8.42      0
 8.50      0
711      65
 0.00      0
 0.42      0
 0.50      0
 0.58      0
 0.67      0
 0.75      0
 0.83      0
 0.92      0
 1.00      0
 1.17      0
 1.25      1
 2.50      1
 2.58      1
 2.83      1
 2.92      1
 3.00      1
 3.08      1
 3.17      1
 3.25      1
 3.33      1
 3.42      1
 3.50      2
 3.58      3
 3.67      5
 3.75     10
 3.83     17
 3.92     30
 4.00     50
 4.08     81
 4.17    115
 4.25    133
 4.33    124
 4.42     96
 4.50     67
 4.58     46
 4.67     32
 4.75     21
 4.83     14
 4.92     10
 5.00      7
 5.08      5
 5.17      4
 5.25      3
 5.33      2
 5.42      2
 5.50      1
 5.58      1
 5.67      1
 5.75      1
 5.83      1
 5.92      1
 6.00      1
 6.08      1
 6.25      1
 6.33      1
 6.42      1
 6.50      1
 6.58      1
 6.67      0
 6.75      0
 6.83      0
 6.92      0
 7.08      0
 7.17      0
 7.67      0
13506      36
 0.00      0
 0.50      0
 3.00      0
 3.08      0
 3.42      0
 3.50      0
 3.58      1
 3.67      2
 3.75      3
 3.83      6
 3.92      9
 4.00     14
 4.08     23
 4.17     32
 4.25     36
 4.33     33
 4.42     26
 4.50     20
 4.58     15
 4.67     11
 4.75      8
 4.83      6
 4.92      4
 5.00      3
 5.08      2
 5.17      2
 5.25      1
 5.33      1
 5.42      1
 5.50      1
 5.58      0
 5.67      0
 5.75      0
 5.83      0
 6.42      0
 6.50      0
```

RAIN.DAT File

```
25
1.392     0.00
0.00  0.000
0.25  0.010
0.50  0.017
0.75  0.026
1.00  0.036
1.25  0.046
1.50  0.055
1.75  0.064
2.00  0.073
2.25  0.083
2.50  0.095
2.75  0.109
3.00  0.129
3.25  0.173
3.50  0.261
3.75  0.455
4.00  0.690
4.25  0.830
4.50  0.895
4.75  0.934
5.00  0.949
5.25  0.962
5.50  0.975
5.75  0.988
6.00  1.000
```

Appendix D.7.D

Future Condition 100-, 10-, and 2-Year *FPINOUT.DAT* and *CINOUT.DAT* Files

100-YEAR MODELS

FPINOUT.DAT (Note: First portion is printed in columns to conserve paper)

```
       8  0
 336      32
   0.00       0
   3.00       1
   3.08       2
   3.25       3
   3.33       4
   3.42       6
   3.50      11
   3.58      15
   3.67      21
   3.75      30
   3.83      37
   3.92      53
   4.00      79
   4.08     102
   4.17     106
   4.25      88
   4.33      68
   4.42      52
   4.50      38
   4.58      27
   4.67      20
   4.75      15
   4.83      12
   4.92       9
   5.00       7
   5.08       6
   5.17       5
   5.25       4
   5.67       3
   6.17       2
   6.42       1
   6.50       0
 5948      56
   0.00       0
   0.75       1
   2.33       2
   3.25       3
   3.33       4
   3.42       9
   3.50      21
   3.58      40
   3.67      65
   3.75     104
   3.83     156
   3.92     219
   4.00     308
   4.08     417
   4.17     515
   4.25     584
   4.33     630
   4.42     672
   4.50     690
   4.58     675
   4.67     635
   4.75     575
   4.83     507
   4.92     441
   5.00     378
   5.08     323
   5.17     276
   5.25     236
   5.33     202
   5.42     170
   5.50     135
   5.58      97
   5.67      73
   5.75      60
   5.83      51
   5.92      44
   6.00      39
   6.08      34
   6.17      30
   6.25      27
   6.33      24
   6.42      21
   6.50      18
   6.58      16
   6.67      14
   6.75      12
   6.83      10
   6.92       9
   7.00       7
   7.08       6
   7.25       5
   7.33       4
   7.50       3
   7.92       2
   8.50       1
   8.58       0
 12841      18
   0.00       0
   3.42       1
   3.50       2
   3.58       3
   3.67       7
   3.75      10
   3.83      12
   3.92      20
   4.00      32
   4.08      38
   4.17      31
   4.25      18
   4.33      11
   4.42       7
   4.50       3
   4.58       2
   4.92       1
   5.00       0
 13022      19
   0.00       0
   3.42       1
   3.58       3
   3.67       6
   3.75      11
   3.83      14
   3.92      23
   4.00      38
   4.08      49
   4.17      47
   4.25      33
   4.33      22
   4.42      15
   4.50       9
   4.58       5
   4.67       3
   4.75       2
   4.92       1
   5.00       0
 13281      20
   0.00       0
   3.08       1
   3.58       3
   3.67       9
   3.75      28
   3.83      33
   3.92      37
   4.00      49
   4.08      58
   4.17      59
   4.25      57
   4.33      43
   4.42      36
   4.50      30
   4.58      21
   4.67      11
   4.75       5
   4.83       3
   5.08       1
   5.17       0
 13372      22
   0.00       0
   3.42       1
   3.50       2
   3.58       4
   3.67       6
   3.75      10
   3.83      25
   3.92      54
   4.00     108
   4.08     189
   4.17     232
   4.25     191
   4.33     112
   4.42      61
   4.50      32
   4.58      13
   4.67       6
   4.75       4
   4.83       3
   4.92       2
   5.08       1
   5.17       0
 13519      32
   0.00       0
   0.33       1
   0.58       2
   2.75       3
   3.17       4
   3.42       5
   3.50      11
   3.58      23
   3.67      36
   3.75      60
   3.83      93
   3.92     124
   4.00     197
   4.08     299
   4.17     366
   4.25     342
   4.33     256
   4.42     186
   4.50     133
   4.58      88
   4.67      57
   4.75      38
   4.83      25
   4.92      17
   5.00      12
   5.08       8
   5.17       5
   5.25       4
   5.42       3
   6.25       2
   6.42       1
   6.50       0
 13531      40
   0.00       0
   0.25       1
   0.42       2
   0.75       3
   2.58       4
   2.92       5
   3.17       6
   3.33       7
   3.42      10
   3.50      19
   3.58      31
   3.67      50
   3.75      82
   3.83     122
   3.92     187
   4.00     296
   4.08     427
   4.17     518
   4.25     508
   4.33     423
   4.42     318
   4.50     228
   4.58     159
   4.67     111
   4.75      77
   4.83      55
   4.92      40
   5.00      31
   5.08      23
   5.17      18
   5.25      13
   5.33      10
   5.42       7
   5.58       6
   5.75       5
   6.08       4
   6.25       3
   6.42       2
   6.75       1
   6.83       0
 372
    8    15    16    25    35    36    49    61    62    75
   88   101   102   115   128   129   142   156   170   184
  198   213   227   228   242   257   273   290   307   328
  369   410   451   493   535   577   620   664   717   772
  830   890   952  1014  1015  1078  1142  1208  1274  1275
 1342  1410  1479  1548  1549  1619  1690  1761  1762  1834
 1907  1980  2054  2055  2056  2131  2132  2207  2208  2283
 2284  2359  2360  2435  2436  2511  2512  2587  2588  2663
 2664  2739  2740  2815  2816  2891  2892  2967  2968  3043
 3044  3119  3120  3195  3196  3271  3272  3347  3348  3423
 3424  3499  3500  3575  3576  3577  3653  3654  3730  3731
 3807  3808  3884  3885  3961  3962  4038  4039  4115  4116
 4191  4192  4193  4268  4269  4343  4344  4345  4419  4420
 4494  4495  4568  4569  4570  4643  4644  4717  4718  4790
 4791  4792  4864  4865  4937  4938  5009  5010  5011  5082
 5083  5154  5155  5226  5227  5298  5299  5370  5371  5442
 5443  5514  5515  5586  5587  5658  5659  5730  5731  5802
 5803  5874  5875  5954  6033  6034  6113  6114  6192  6193
 6194  6272  6273  6351  6352  6429  6430  6431  6508  6509
 6585  6586  6587  6663  6664  6740  6741  6817  6818  6894
 6895  6971  6972  7048  7049  7125  7126  7127  7204  7205
 7282  7283  7284  7362  7363  7441  7442  7520  7521  7599
 7600  7678  7679  7680  7758  7759  7760  7839  7840  7920
 7921  7922  8002  8003  8004  8085  8086  8087  8169  8170
```

```
  8171   8254   8255   8339   8340   8341   8425   8426   8427   8512
  8513   8514   8600   8601   8688   8689   8690   8777   8778   8779
  8867   8868   8869   8958   8959   8960   9050   9051   9142   9143
  9144   9235   9236   9237   9329   9330   9331   9424   9425   9426
  9520   9521   9616   9617   9618   9712   9713   9714   9715   9810
  9811   9812   9908   9909   9910  10007  10008  10106  10107  10108
 10206  10207  10208  10307  10308  10309  10409  10410  10411  10512
 10513  10615  10616  10617  10719  10720  10721  10824  10825  10826
 10930  10931  10932  11037  11038  11144  11145  11251  11252  11358
 11359  11465  11466  11572  11573  11679  11680  11786  11787  11893
 11894  12000  12001  12107  12108  12214  12215  12321  12322  12427
 12428  12429  12534  12535  12640  12641  12745  12746  12840  12931
 13020  13108  13194  13278  13360  13559  13560  13561  13562  13563
 13564  13565
  16     0
     2     14  12088  12195  12302  12409  12516  12622  12728  12823  12914  13003  13091  13177  13261  13343
     4     15   1111   1177   1244   1313   1381   1450   1521   1592   1664   1736   1808   1881   1955   2029   2104
     4     14   2179   2255   2331   2406   2482   2558   2633   2709   2785   2861   2936   3012   3087   3162
     4     12   3239   3315   3391   3466   3452   3618   3695   3771   3847   3924   4001   4077
     4     47   4154   4231   4307   4382   4458   4531   4605   4678   4752   4825   4897   4970   5042   5113   5184   5255   5327
5398   5469   5540   5611   5682   5754   5826   5898   5976   6056   6135   6214   6292   6370   6449   6526   6603   6679   6755
6831   6907   6984   7060   7137   7215   7293   7372   7450   7528   7606
     3      8   8120   8121   8122   8123   8124   8125   8126   8127
     2     19  11442  11549  11655  11763  11870  11977  12084  12191  12298  12405  12512  12618  12724  12819  12910  12999  13087
13174  13258
     3      6   8134   8135   8136   8137   8138   8139
     3      6   1591   1592   1593   1594   1595   1596
     3      4   2634   2635   2636   2637
     3     16   4155   4156   4157   4158   4159   4160   4161   4162   4163   4164   4165   4166   4167   4168   4169   4170
     4     20   3964   4041   4118   4195   4271   4347   4422   4497   4572   4646   4720   4794   4867   4940   5013   5085   5157
5229   5301   5373
     4     20   5805   5877   5956   6036   6116   6196   6275   6354   6433   6511   6589   6666   6743   6820   6897   6974   7051
7129   7207   7286
     4      5   1122   1188   1255   1323   1391
     3      4   3327   3328   3329   3330
     3      6  12095  12096  12097  12098  12099  12100
```

CINOUT.DAT File (Note: File is printed in columns to conserve paper)

```
 3 0 0 0
344      61
0.00      0
0.67      1
0.92      2
1.00      3
1.08      3
1.25      4
1.33      5
1.50      6
2.50      7
2.83      8
3.08      9
3.17     10
3.25     11
3.33     12
3.42     14
3.50     22
3.58     42
3.67     76
3.75    119
3.83    191
3.92    300
4.00    433
4.08    619
4.17    860
4.25   1083
4.33   1205
4.42   1187
4.50   1083
4.58    928
4.67    761
4.75    611
4.83    490
4.92    385
5.00    293
5.08    211
5.17    145
5.25    104
5.33     76
5.42     58
5.50     44
5.58     34
5.67     27
5.75     22
5.83     20
5.92     17
6.00     16
6.08     14
6.17     13
6.25     12
6.33     11
6.42     10
6.50      9
6.58      8
6.67      7
6.75      6
6.92      5
7.00      4
7.25      3
7.67      2
8.42      1
8.50      0
711      50
0.00      0
0.42      1
0.67      2
0.83      3
1.00      4
1.42      5
2.75      6
2.92      7
3.08      8
3.17      9
3.25     10
3.33     11
3.42     13
3.50     22
3.58     37
3.67     63
3.75    111
3.83    192
3.92    318
4.00    516
4.08    828
4.17   1161
4.25   1335
4.33   1239
4.42    965
4.50    678
4.58    463
4.67    320
4.75    216
4.83    146
4.92    100
5.00     69
5.08     49
5.17     35
5.25     26
5.33     20
5.42     16
5.50     13
5.58     11
5.67     10
5.75      9
6.00      8
6.25      7
6.42      6
6.58      5
6.75      4
6.83      3
7.08      2
7.58      1
7.67      0
13506     36
0.00      0
0.42      1
0.83      2
3.25      3
3.42      4
3.50      5
3.58     10
3.67     19
3.75     33
3.83     58
3.92     91
4.00    134
4.08    210
4.17    298
4.25    350
4.33    331
4.42    270
4.50    216
4.58    168
4.67    126
4.75     94
4.83     71
4.92     54
5.00     41
5.08     31
5.17     23
5.25     18
5.33     14
5.42     10
5.50      8
5.58      6
5.67      4
5.83      3
6.33      2
6.58      1
6.67      0
```

10-YEAR MODELS

FPINOUT.DAT (Note: First portion is printed in columns to conserve paper)

```
     8  0
 336      32
   0.00     0.0
   3.00     0.4
   3.08     0.8
   3.25     1.1
   3.33     1.5
   3.42     2.3
   3.50     4.2
   3.58     5.7
   3.67     8.0
   3.75    11.4
   3.83    14.1
   3.92    20.1
   4.00    30.0
   4.08    38.8
   4.17    40.3
   4.25    33.4
   4.33    25.8
   4.42    19.8
   4.50    14.4
   4.58    10.3
   4.67     7.6
   4.75     5.7
   4.83     4.6
   4.92     3.4
   5.00     2.7
   5.08     2.3
   5.17     1.9
   5.25     1.5
   5.67     1.1
   6.17     0.8
   6.42     0.4
   6.50     0.0
5948       56
   0.00     0.0
   0.75     0.4
   2.33     0.8
   3.25     1.1
   3.33     1.5
   3.42     3.4
   3.50     8.0
   3.58    15.2
   3.67    24.7
   3.75    39.5
   3.83    59.3
   3.92    83.2
   4.00   117.0
   4.08   158.5
   4.17   195.7
   4.25   221.9
   4.33   239.4
   4.42   255.4
   4.50   262.2
   4.58   256.5
   4.67   241.3
   4.75   218.5
   4.83   192.7
   4.92   167.6
   5.00   143.6
   5.08   122.7
   5.17   104.9
   5.25    89.7
   5.33    76.8
   5.42    64.6
   5.50    51.3
   5.58    36.9
   5.67    27.7
   5.75    22.8
   5.83    19.4
   5.92    16.7
   6.00    14.8
   6.08    12.9
   6.17    11.4
   6.25    10.3
   6.33     9.1
   6.42     8.0
   6.50     6.8
   6.58     6.1
   6.67     5.3
   6.75     4.6
   6.83     3.8
   6.92     3.4
   7.00     2.7
   7.08     2.3
   7.25     1.9
   7.33     1.5
   7.50     1.1
   7.92     0.8
   8.50     0.4
   8.58     0.0
12841      18
   0.00     0.0
   3.42     0.4
   3.50     1.1
   3.58     1.5
   3.67     2.7
   3.75     3.8
   3.83     4.6
   3.92     7.6
   4.00    12.2
   4.08    14.4
   4.17    11.8
   4.25     6.8
   4.33     4.2
   4.42     2.7
   4.50     1.1
   4.58     0.8
   4.92     0.4
   5.00     0.0
13022      19
   0.00     0.0
   3.42     0.4
   3.58     1.1
   3.67     2.3
   3.75     4.2
   3.83     5.3
   3.92     8.7
   4.00    14.4
   4.08    18.6
   4.17    17.9
   4.25    12.5
   4.33     8.4
   4.42     5.7
   4.50     3.4
   4.58     1.9
   4.67     1.1
   4.75     0.8
   4.92     0.4
   5.00     0.0
13281      20
   0.00     0.0
   3.08     0.4
   3.58     1.1
   3.67     3.4
   3.75    10.6
   3.83    12.5
   3.92    14.1
   4.00    18.6
   4.08    22.0
   4.17    22.4
   4.25    21.7
   4.33    16.3
   4.42    13.7
   4.50    11.4
   4.58     8.0
   4.67     4.2
   4.75     1.9
   4.83     1.1
   5.08     0.4
   5.17     0.0
13372      22
   0.00     0.0
   3.42     0.4
   3.50     0.8
   3.58     1.5
   3.67     2.3
   3.75     3.8
   3.83     9.5
   3.92    20.5
   4.00    41.0
   4.08    71.8
   4.17    88.2
   4.25    72.6
   4.33    42.6
   4.42    23.2
   4.50    12.2
   4.58     4.9
   4.67     2.3
   4.75     1.5
   4.83     1.1
   4.92     0.8
   5.08     0.4
   5.17     0.0
13519      32
   0.00     0.0
   0.33     0.4
   0.58     0.8
   2.75     1.1
   3.17     1.5
   3.42     1.9
   3.50     4.2
   3.58     8.7
   3.67    13.7
   3.75    22.8
   3.83    35.3
   3.92    47.1
   4.00    74.9
   4.08   113.6
   4.17   139.1
   4.25   130.0
   4.33    97.3
   4.42    70.7
   4.50    50.5
   4.58    33.4
   4.67    21.7
   4.75    14.4
   4.83     9.5
   4.92     6.5
   5.00     4.6
   5.08     3.0
   5.17     1.9
   5.25     1.5
   5.42     1.1
   6.25     0.8
   6.42     0.4
   6.50     0.0
13531      40
   0.00     0.0
   0.25     0.4
   0.42     0.8
   0.75     1.1
   2.58     1.5
   2.92     1.9
   3.17     2.3
   3.33     2.7
   3.42     3.8
   3.50     7.2
   3.58    11.8
   3.67    19.0
   3.75    31.2
   3.83    46.4
   3.92    71.1
   4.00   112.5
   4.08   162.3
   4.17   196.8
   4.25   193.0
   4.33   160.7
   4.42   120.8
   4.50    86.6
   4.58    60.4
   4.67    42.2
   4.75    29.3
   4.83    20.9
   4.92    15.2
   5.00    11.8
   5.08     8.7
   5.17     6.8
   5.25     4.9
   5.33     3.8
   5.42     2.7
   5.58     2.3
   5.75     1.9
   6.08     1.5
   6.25     1.1
   6.42     0.8
   6.75     0.4
   6.83     0.0
372
    8    15    16    25    35    36    49    61    62    75
   88   101   102   115   128   129   142   156   170   184
  198   213   227   228   242   257   273   290   307   328
  369   410   451   493   535   577   620   664   717   772
  830   890   952  1014  1015  1078  1142  1208  1274  1275
 1342  1410  1479  1548  1549  1619  1690  1761  1762  1834
 1907  1980  2054  2055  2056  2131  2132  2207  2208  2283
 2284  2359  2360  2435  2436  2511  2512  2587  2588  2663
 2664  2739  2740  2815  2816  2891  2892  2967  2968  3043
 3044  3119  3120  3195  3196  3271  3272  3347  3348  3423
 3424  3499  3500  3575  3576  3577  3653  3654  3730  3731
 3807  3808  3884  3885  3961  3962  4038  4039  4115  4116
 4191  4192  4193  4268  4269  4343  4344  4345  4419  4420
 4494  4495  4568  4569  4570  4643  4644  4717  4718  4790
 4791  4792  4864  4865  4937  4938  5009  5010  5011  5082
 5083  5154  5155  5226  5227  5298  5299  5370  5371  5442
 5443  5514  5515  5586  5587  5658  5659  5730  5731  5802
 5803  5874  5875  5954  6033  6034  6113  6114  6192  6193
 6194  6272  6273  6351  6352  6429  6430  6431  6508  6509
 6585  6586  6587  6663  6664  6740  6741  6817  6818  6894
 6895  6971  6972  7048  7049  7125  7126  7127  7204  7205
 7282  7283  7284  7362  7363  7441  7442  7520  7521  7599
 7600  7678  7679  7680  7758  7759  7760  7839  7840  7920
 7921  7922  8002  8003  8004  8085  8086  8087  8169  8170
```

```
  8171   8254   8255   8339   8340   8341   8425   8426   8427   8512
  8513   8514   8600   8601   8688   8689   8690   8777   8778   8779
  8867   8868   8869   8958   8959   8960   9050   9051   9142   9143
  9144   9235   9236   9237   9329   9330   9331   9424   9425   9426
  9520   9521   9616   9617   9618   9712   9713   9714   9715   9810
  9811   9812   9908   9909   9910  10007  10008  10106  10107  10108
 10206  10207  10208  10307  10308  10309  10409  10410  10411  10512
 10513  10615  10616  10617  10719  10720  10721  10824  10825  10826
 10930  10931  10932  11037  11038  11144  11145  11251  11252  11358
 11359  11465  11466  11572  11573  11679  11680  11786  11787  11893
 11894  12000  12001  12107  12108  12214  12215  12321  12322  12427
 12428  12429  12534  12535  12640  12641  12745  12746  12840  12931
 13020  13108  13194  13278  13360  13559  13560  13561  13562  13563
 13564  13565
  16     0
     2     14  12088  12195  12302  12409  12516  12622  12728  12823  12914  13003  13091  13177  13261  13343
     4     15   1111   1177   1244   1313   1381   1450   1521   1592   1664   1736   1808   1881   1955   2029   2104
     4     14   2179   2255   2331   2406   2482   2558   2633   2709   2785   2861   2936   3012   3087   3162
     4     12   3239   3315   3391   3466   3452   3618   3695   3771   3847   3924   4001   4077
     4     47   4154   4231   4307   4382   4458   4531   4605   4678   4752   4825   4897   4970   5042   5113   5184   5255   5327
5398   5469   5540   5611   5682   5754   5826   5898   5976   6056   6135   6214   6292   6370   6449   6526   6603   6679   6755
6831   6907   6984   7060   7137   7215   7293   7372   7450   7528   7606
     3      8   8120   8121   8122   8123   8124   8125   8126   8127
     2     19  11442  11549  11655  11763  11870  11977  12084  12191  12298  12405  12512  12618  12724  12819  12910  12999  13087
13174  13258
     3      6   8134   8135   8136   8137   8138   8139
     3      6   1591   1592   1593   1594   1595   1596
     3      4   2634   2635   2636   2637
     3     16   4155   4156   4157   4158   4159   4160   4161   4162   4163   4164   4165   4166   4167   4168   4169   4170
     4     20   3964   4041   4118   4195   4271   4347   4422   4497   4572   4646   4720   4794   4867   4940   5013   5085   5157
5229   5301   5373
     4     20   5805   5877   5956   6036   6116   6196   6275   6354   6433   6511   6589   6666   6743   6820   6897   6974   7051
7129   7207   7286
     4      5   1122   1188   1255   1323   1391
     3      4   3327   3328   3329   3330
     3      6  12095  12096  12097  12098  12099  12100
```

CINOUT.DAT File (Note: File is printed in columns to conserve paper)

```
 3 0 0 0
344      61
0.00     0.0
0.67     0.2
0.92     0.3
1.00     0.5
1.08     0.5
1.25     0.6
1.33     0.8
1.50     0.9
2.50     1.1
2.83     1.2
3.08     1.4
3.17     1.5
3.25     1.7
3.33     1.8
3.42     2.1
3.50     3.3
3.58     6.3
3.67    11.4
3.75    17.9
3.83    28.7
3.92    45.0
4.00    65.0
4.08    92.9
4.17   129.0
4.25   162.5
4.33   180.8
4.42   178.1
4.50   162.5
4.58   139.2
4.67   114.2
4.75    91.7
4.83    73.5
4.92    57.8
5.00    44.0
5.08    31.7
5.17    21.8
5.25    15.6
5.33    11.4
5.42     8.7
5.50     6.6
5.58     5.1
5.67     4.1
5.75     3.3
5.83     3.0
5.92     2.6
6.00     2.4
6.08     2.1
6.17     2.0
6.25     1.8
6.33     1.7
6.42     1.5
6.50     1.4
6.58     1.2
6.67     1.1
6.75     0.9
6.92     0.8
7.00     0.6
7.25     0.5
7.67     0.3
8.42     0.2
8.50     0.0
711      50
0.00     0.0
0.42     0.2
0.67     0.3
0.83     0.5
1.00     0.6
1.42     0.8
2.75     0.9
2.92     1.1
3.08     1.2
3.17     1.4
3.25     1.5
3.33     1.7
3.42     2.0
3.50     3.3
3.58     5.6
3.67     9.5
3.75    16.7
3.83    28.8
3.92    47.7
4.00    77.4
4.08   124.2
4.17   174.2
4.25   200.3
4.33   185.9
4.42   144.8
4.50   101.7
4.58    69.5
4.67    48.0
4.75    32.4
4.83    21.9
4.92    15.0
5.00    10.4
5.08     7.4
5.17     5.3
5.25     3.9
5.33     3.0
5.42     2.4
5.50     2.0
5.58     1.7
5.67     1.5
5.75     1.4
6.00     1.2
6.25     1.1
6.42     0.9
6.58     0.8
6.75     0.6
6.83     0.5
7.08     0.3
7.58     0.2
7.67     0.0
13506    36
0.00     0.0
0.42     0.2
0.83     0.3
3.25     0.5
3.42     0.6
3.50     0.8
3.58     1.5
3.67     2.9
3.75     5.0
3.83     8.7
3.92    13.7
4.00    20.1
4.08    31.5
4.17    44.7
4.25    52.5
4.33    49.7
4.42    40.5
4.50    32.4
4.58    25.2
4.67    18.9
4.75    14.1
4.83    10.7
4.92     8.1
5.00     6.2
5.08     4.7
5.17     3.5
5.25     2.7
5.33     2.1
5.42     1.5
5.50     1.2
5.58     0.9
5.67     0.6
5.83     0.5
6.33     0.3
6.58     0.2
6.67     0.0
```

2-YEAR MODELS

FPINOUT.DAT (Note: First portion is printed in columns to conserve paper)

```
       8  0
 336      32
   0.00     0.0
   3.00     0.2
   3.08     0.3
   3.25     0.5
   3.33     0.6
   3.42     0.9
   3.50     1.7
   3.58     2.3
   3.67     3.2
   3.75     4.5
   3.83     5.6
   3.92     8.0
   4.00    11.9
   4.08    15.3
   4.17    15.9
   4.25    13.2
   4.33    10.2
   4.42     7.8
   4.50     5.7
   4.58     4.1
   4.67     3.0
   4.75     2.3
   4.83     1.8
   4.92     1.4
   5.00     1.1
   5.08     0.9
   5.17     0.8
   5.25     0.6
   5.67     0.5
   6.17     0.3
   6.42     0.2
   6.50     0.0
 5948      56
   0.00     0.0
   0.75     0.2
   2.33     0.3
   3.25     0.5
   3.33     0.6
   3.42     1.4
   3.50     3.2
   3.58     6.0
   3.67     9.8
   3.75    15.6
   3.83    23.4
   3.92    32.9
   4.00    46.2
   4.08    62.6
   4.17    77.3
   4.25    87.6
   4.33    94.5
   4.42   100.8
   4.50   103.5
   4.58   101.3
   4.67    95.3
   4.75    86.3
   4.83    76.1
   4.92    66.2
   5.00    56.7
   5.08    48.5
   5.17    41.4
   5.25    35.4
   5.33    30.3
   5.42    25.5
   5.50    20.3
   5.58    14.6
   5.67    11.0
   5.75     9.0
   5.83     7.7
   5.92     6.6
   6.00     5.9
   6.08     5.1
   6.17     4.5
   6.25     4.1
   6.33     3.6
   6.42     3.2
   6.50     2.7
   6.58     2.4
   6.67     2.1
   6.75     1.8
   6.83     1.5
   6.92     1.4
   7.00     1.1
   7.08     0.9
   7.25     0.8
   7.33     0.6
   7.50     0.5
   7.92     0.3
   8.50     0.2
   8.58     0.0
 12841      18
   0.00     0.0
   3.42     0.2
   3.50     0.5
   3.58     0.6
   3.67     1.1
   3.75     1.5
   3.83     1.8
   3.92     3.0
   4.00     4.8
   4.08     5.7
   4.17     4.7
   4.25     2.7
   4.33     1.7
   4.42     1.1
   4.50     0.5
   4.58     0.3
   4.92     0.2
   5.00     0.0
 13022      19
   0.00     0.0
   3.42     0.2
   3.58     0.5
   3.67     0.9
   3.75     1.7
   3.83     2.1
   3.92     3.5
   4.00     5.7
   4.08     7.4
   4.17     7.1
   4.25     5.0
   4.33     3.3
   4.42     2.3
   4.50     1.4
   4.58     0.8
   4.67     0.5
   4.75     0.3
   4.92     0.2
   5.00     0.0
 13281      20
   0.00     0.0
   3.08     0.2
   3.58     0.5
   3.67     1.4
   3.75     4.2
   3.83     5.0
   3.92     5.6
   4.00     7.4
   4.08     8.7
   4.17     8.9
   4.25     8.6
   4.33     6.5
   4.42     5.4
   4.50     4.5
   4.58     3.2
   4.67     1.7
   4.75     0.8
   4.83     0.5
   5.08     0.2
   5.17     0.0
 13372      22
   0.00     0.0
   3.42     0.2
   3.50     0.3
   3.58     0.6
   3.67     0.9
   3.75     1.5
   3.83     3.8
   3.92     8.1
   4.00    16.2
   4.08    28.4
   4.17    34.8
   4.25    28.7
   4.33    16.8
   4.42     9.2
   4.50     4.8
   4.58     2.0
   4.67     0.9
   4.75     0.6
   4.83     0.5
   4.92     0.3
   5.08     0.2
   5.17     0.0
 13519      32
   0.00     0.0
   0.33     0.2
   0.58     0.3
   2.75     0.5
   3.17     0.6
   3.42     0.8
   3.50     1.7
   3.58     3.5
   3.67     5.4
   3.75     9.0
   3.83    14.0
   3.92    18.6
   4.00    29.6
   4.08    44.9
   4.17    54.9
   4.25    51.3
   4.33    38.4
   4.42    27.9
   4.50    20.0
   4.58    13.2
   4.67     8.6
   4.75     5.7
   4.83     3.8
   4.92     2.6
   5.00     1.8
   5.08     1.2
   5.17     0.8
   5.25     0.6
   5.42     0.5
   6.25     0.3
   6.42     0.2
   6.50     0.0
 13531      40
   0.00     0.0
   0.25     0.2
   0.42     0.3
   0.75     0.5
   2.58     0.6
   2.92     0.8
   3.17     0.9
   3.33     1.1
   3.42     1.5
   3.50     2.9
   3.58     4.7
   3.67     7.5
   3.75    12.3
   3.83    18.3
   3.92    28.1
   4.00    44.4
   4.08    64.1
   4.17    77.7
   4.25    76.2
   4.33    63.5
   4.42    47.7
   4.50    34.2
   4.58    23.9
   4.67    16.7
   4.75    11.6
   4.83     8.3
   4.92     6.0
   5.00     4.7
   5.08     3.5
   5.17     2.7
   5.25     2.0
   5.33     1.5
   5.42     1.1
   5.58     0.9
   5.75     0.8
   6.08     0.6
   6.25     0.5
   6.42     0.3
   6.75     0.2
   6.83     0.0
 372
   8    15    16    25    35    36    49    61    62    75
  88   101   102   115   128   129   142   156   170   184
 198   213   227   228   242   257   273   290   307   328
 369   410   451   493   535   577   620   664   717   772
 830   890   952  1014  1015  1078  1142  1208  1274  1275
1342  1410  1479  1548  1549  1619  1690  1761  1762  1834
1907  1980  2054  2055  2056  2131  2132  2207  2208  2283
2284  2359  2360  2435  2436  2511  2512  2587  2588  2663
2664  2739  2740  2815  2816  2891  2892  2967  2968  3043
3044  3119  3120  3195  3196  3271  3272  3347  3348  3423
3424  3499  3500  3575  3576  3577  3653  3654  3730  3731
3807  3808  3884  3885  3961  3962  4038  4039  4115  4116
4191  4192  4193  4268  4269  4343  4344  4345  4419  4420
4494  4495  4568  4569  4570  4643  4644  4717  4718  4790
4791  4792  4864  4865  4937  4938  5009  5010  5011  5082
5083  5154  5155  5226  5227  5298  5299  5370  5371  5442
5443  5514  5515  5586  5587  5658  5659  5730  5731  5802
5803  5874  5875  5954  6033  6034  6113  6114  6192  6193
6194  6272  6273  6351  6352  6429  6430  6431  6508  6509
6585  6586  6587  6663  6664  6740  6741  6817  6818  6894
6895  6971  6972  7048  7049  7125  7126  7127  7204  7205
7282  7283  7284  7362  7363  7441  7442  7520  7521  7599
7600  7678  7679  7680  7758  7759  7760  7839  7840  7920
7921  7922  8002  8003  8004  8085  8086  8087  8169  8170
```

```
  8171   8254   8255   8339   8340   8341   8425   8426   8427   8512
  8513   8514   8600   8601   8688   8689   8690   8777   8778   8779
  8867   8868   8869   8958   8959   8960   9050   9051   9142   9143
  9144   9235   9236   9237   9329   9330   9331   9424   9425   9426
  9520   9521   9616   9617   9618   9712   9713   9714   9715   9810
  9811   9812   9908   9909   9910  10007  10008  10106  10107  10108
 10206  10207  10208  10307  10308  10309  10409  10410  10411  10512
 10513  10615  10616  10617  10719  10720  10721  10824  10825  10826
 10930  10931  10932  11037  11038  11144  11145  11251  11252  11358
 11359  11465  11466  11572  11573  11679  11680  11786  11787  11893
 11894  12000  12001  12107  12108  12214  12215  12321  12322  12427
 12428  12429  12534  12535  12640  12641  12745  12746  12840  12931
 13020  13108  13194  13278  13360  13559  13560  13561  13562  13563
 13564  13565
  16    0
     2     14  12088  12195  12302  12409  12516  12622  12728  12823  12914  13003  13091  13177  13261  13343
     4     15   1111   1177   1244   1313   1381   1450   1521   1592   1664   1736   1808   1881   1955   2029   2104
     4     14   2179   2255   2331   2406   2482   2558   2633   2709   2785   2861   2936   3012   3087   3162
     4     12   3239   3315   3391   3466   3452   3618   3695   3771   3847   3924   4001   4077
     4     47   4154   4231   4307   4382   4458   4531   4605   4678   4752   4825   4897   4970   5042   5113   5184   5255   5327
5398   5469   5540   5611   5682   5754   5826   5898   5976   6056   6135   6214   6292   6370   6449   6526   6603   6679   6755
6831   6907   6984   7060   7137   7215   7293   7372   7450   7528   7606
     3      8   8120   8121   8122   8123   8124   8125   8126   8127
     2     19  11442  11549  11655  11763  11870  11977  12084  12191  12298  12405  12512  12618  12724  12819  12910  12999  13087
13174  13258
     3      6   8134   8135   8136   8137   8138   8139
     3      6   1591   1592   1593   1594   1595   1596
     3      4   2634   2635   2636   2637
     3     16   4155   4156   4157   4158   4159   4160   4161   4162   4163   4164   4165   4166   4167   4168   4169   4170
     4     20   3964   4041   4118   4195   4271   4347   4422   4497   4572   4646   4720   4794   4867   4940   5013   5085   5157
5229   5301   5373
     4     20   5805   5877   5956   6036   6116   6196   6275   6354   6433   6511   6589   6666   6743   6820   6897   6974   7051
7129   7207   7286
     4      5   1122   1188   1255   1323   1391
     3      4   3327   3328   3329   3330
     3      6  12095  12096  12097  12098  12099  12100
```

CINOUT.DAT File (Note: File is printed in columns to conserve paper)

```
 3 0 0 0
344      61
0.00      0.0
0.67      0.2
0.92      0.3
1.00      0.5
1.08      0.5
1.25      0.6
1.33      0.8
1.50      0.9
2.50      1.1
2.83      1.2
3.08      1.4
3.17      1.5
3.25      1.7
3.33      1.8
3.42      2.1
3.50      3.3
3.58      6.3
3.67     11.4
3.75     17.9
3.83     28.7
3.92     45.0
4.00     65.0
4.08     92.9
4.17    129.0
4.25    162.5
4.33    180.8
4.42    178.1
4.50    162.5
4.58    139.2
4.67    114.2
4.75     91.7
4.83     73.5
4.92     57.8
5.00     44.0
5.08     31.7
5.17     21.8
5.25     15.6
5.33     11.4
5.42      8.7
5.50      6.6
5.58      5.1
5.67      4.1
5.75      3.3
5.83      3.0
5.92      2.6
6.00      2.4
6.08      2.1
6.17      2.0
6.25      1.8
6.33      1.7
6.42      1.5
6.50      1.4
6.58      1.2
6.67      1.1
6.75      0.9
6.92      0.8
7.00      0.6
7.25      0.5
7.67      0.3
8.42      0.2
8.50      0.0
711      50
0.00      0.0
0.42      0.2
0.67      0.3
0.83      0.5
1.00      0.6
1.42      0.8
2.75      0.9
2.92      1.1
3.08      1.2
3.17      1.4
3.25      1.5
3.33      1.7
3.42      2.0
3.50      3.3
3.58      5.6
3.67      9.5
3.75     16.7
3.83     28.8
3.92     47.7
4.00     77.4
4.08    124.2
4.17    174.2
4.25    200.3
4.33    185.9
4.42    144.8
4.50    101.7
4.58     69.5
4.67     48.0
4.75     32.4
4.83     21.9
4.92     15.0
5.00     10.4
5.08      7.4
5.17      5.3
5.25      3.9
5.33      3.0
5.42      2.4
5.50      2.0
5.58      1.7
5.67      1.5
5.75      1.4
6.00      1.2
6.25      1.1
6.42      0.9
6.58      0.8
6.75      0.6
6.83      0.5
7.08      0.3
7.58      0.2
7.67      0.0
13506     36
0.00      0.0
0.42      0.2
0.83      0.3
3.25      0.5
3.42      0.6
3.50      0.8
3.58      1.5
3.67      2.9
3.75      5.0
3.83      8.7
3.92     13.7
4.00     20.1
4.08     31.5
4.17     44.7
4.25     52.5
4.33     49.7
4.42     40.5
4.50     32.4
4.58     25.2
4.67     18.9
4.75     14.1
4.83     10.7
4.92      8.1
5.00      6.2
5.08      4.7
5.17      3.5
5.25      2.7
5.33      2.1
5.42      1.5
5.50      1.2
5.58      0.9
5.67      0.6
5.83      0.5
6.33      0.3
6.58      0.2
6.67      0.0
```

Appendix D.7.E

Printout of *CHAN.DAT, CULVERT.DAT, STREET.DAT, BRIDGE.DAT, INFIL.DAT,* HY-8 Output, and Manual Grid Elevation Adjustment Table

CHAN.DAT File (Note: File is printed in columns to conserve paper)

```
    10      0      2      0
    17      0   0.00      2   0.95
2    344   0.050    4.00   2.60  100.00  1.00  1.00
2    385   0.050    4.00   5.90  100.00  1.00  1.00
2    427   0.050    4.00   3.10  100.00  1.00  1.00
2    469   0.050    3.00   1.00  100.00  1.00  1.00
2    511   0.050    3.00   2.70  100.00  1.00  1.00
2    554   0.050    3.00   2.80  100.00  1.00  1.00
2    597   0.050    3.00   3.70  100.00  1.00  1.00
2    640   0.050    3.00   3.50  100.00  1.00  1.00
2    686   0.050    3.00   2.50  100.00  1.00  1.00
2    740   0.050    3.00   4.20  100.00  1.00  1.00
2    798   0.050    2.00   4.40  100.00  1.00  1.00
2    859   0.050    2.00   4.60  100.00  1.00  1.00
2    921   0.050    4.00   4.20  100.00  1.00  1.00
2    983   0.050    5.00   5.60  100.00  1.00  1.00
2   1048   0.050    5.00   3.60  100.00  1.00  1.00
2   1112   0.050    5.00   2.70  100.00  1.00  1.00
2   1178   0.050    5.00   2.00  100.00  1.00  1.00
     5      0   0.00      2   0.95
2   1246   0.050    4.00   2.70  100.00  1.00  1.00
2   1314   0.050    4.00   3.90  100.00  1.00  1.00
2   1382   0.050    4.00   3.20  100.00  1.00  1.00
2   1451   0.050    4.00   3.90  100.00  1.00  1.00
2   1522   0.050    4.00   1.20  100.00  1.00  1.00
     6      0   0.00      2   0.95
2   1665   0.050    4.00   2.80  100.00  1.00  1.00
2   1737   0.050    4.00   2.50  100.00  1.00  1.00
2   1810   0.050    4.00   2.60  100.00  1.00  1.00
2   1883   0.050    4.00   3.00  100.00  1.00  1.00
2   1956   0.050    4.00   2.30  100.00  1.00  1.00
2   2030   0.050    4.00   0.70  100.00  1.00  1.00
    13      0   0.00      2   0.95
2   2181   0.050    3.00   2.00  100.00  1.00  1.00
2   2257   0.050    3.00   2.30  100.00  1.00  1.00
2   2333   0.050    3.00   2.10  100.00  1.00  1.00
2   2409   0.050    3.00   2.10  100.00  1.00  1.00
2   2484   0.050    3.00   2.20  100.00  1.00  1.00
2   2560   0.050    3.00   2.30  100.00  1.00  1.00
2   2636   0.050    3.00   1.50  100.00  1.00  1.00
2   2712   0.050    3.00   0.80  100.00  1.00  1.00
2   2787   0.050    3.00   0.70  100.00  1.00  1.00
2   2862   0.050    3.00   1.00  100.00  1.00  1.00
2   2938   0.050    3.00   1.40  100.00  1.00  1.00
2   3013   0.050    3.00   1.40  100.00  1.00  1.00
2   3089   0.050    3.00   1.50  100.00  1.00  1.00
    11      0   0.00      2   0.95
2   3241   0.050    2.00   1.60  100.00  1.00  1.00
2   3316   0.050    2.00   2.60  100.00  1.00  1.00
2   3392   0.050    2.00   2.60  100.00  1.00  1.00
2   3467   0.050    2.00   2.70  100.00  1.00  1.00
2   3543   0.050    2.00   2.60  100.00  1.00  1.00
2   3619   0.050    2.00   3.00  100.00  1.00  1.00
2   3696   0.050    2.00   2.40  100.00  1.00  1.00
2   3772   0.050    2.00   1.30  100.00  1.00  1.00
2   3848   0.050    2.00   3.00  100.00  1.00  1.00
2   3925   0.050    2.00   3.40  100.00  1.00  1.00
2   4002   0.050    2.00   2.30  100.00  1.00  1.00
    21      0   0.00      2   0.95
2    711   0.050   10.00   3.10  100.00  1.00  1.00
2    766   0.050   10.00   1.80  100.00  1.00  1.00
2    823   0.050   10.00   2.00  100.00  1.00  1.00
2    882   0.050   10.00   1.00  100.00  1.00  1.00
2    944   0.050   10.00   4.30  100.00  1.00  1.00
2   1007   0.050   10.00   4.10  100.00  1.00  1.00
2   1070   0.050   10.00   0.30  100.00  1.00  1.00
2   1133   0.050   10.00   2.10  100.00  1.00  1.00
2   1198   0.050   10.00   6.20  100.00  1.00  1.00
2   1264   0.050   10.00   2.80  100.00  1.00  1.00
2   1331   0.050   10.00   3.20  100.00  1.00  1.00
2   1398   0.050   10.00   3.30  100.00  1.00  1.00
2   1467   0.050   10.00   0.90  100.00  1.00  1.00
2   1536   0.050   10.00   4.90  100.00  1.00  1.00
2   1607   0.050   10.00   0.90  100.00  1.00  1.00
2   1678   0.050   10.00   2.00  100.00  1.00  1.00
2   1750   0.050   10.00   1.70  100.00  1.00  1.00
2   1823   0.050   10.00   2.30  100.00  1.00  1.00
2   1896   0.050   10.00   2.00  100.00  1.00  1.00
2   1969   0.050   10.00   2.00  100.00  1.00  1.00
2   2043   0.050   10.00   1.70  100.00  1.00  1.00
     5      0   0.00      2   0.95
2   3479   0.050    2.00   1.50  100.00  1.00  1.00
2   3555   0.050    2.00   3.20  100.00  1.00  1.00
2   3632   0.050    2.00   3.30  100.00  1.00  1.00
2   3708   0.050    2.00   2.70  100.00  1.00  1.00
2   3784   0.050    2.00   1.50  100.00  1.00  1.00
     2      0   0.00      2   0.95
2   8207   0.050    4.00   0.70  100.00  1.00  1.00
2   8292   0.050    4.00   2.50  100.00  1.00  1.00
     5      0   0.00      2   0.95
2   8208   0.050    4.00   1.40  100.00  1.00  1.00
2   8293   0.050    4.00   2.10  100.00  1.00  1.00
2   8379   0.050    4.00   1.50  100.00  1.00  1.00
2   8465   0.050    4.00   1.80  100.00  1.00  1.00
2   8553   0.050    4.00   1.30  100.00  1.00  1.00
    56      0   0.00      2   0.95
2  13506   0.050    2.00   3.00  100.00  2.00  2.00
2  13443   0.050    2.00   3.00  100.00  2.00  2.00
2  13381   0.050    2.00   3.00  100.00  2.00  2.00
2  13382   0.050    2.00   3.00  100.00  2.00  2.00
2  13383   0.050    2.00   3.00  100.00  2.00  2.00
2  13384   0.050    2.00   3.00  100.00  2.00  2.00
2  13306   0.050    2.00   3.00  100.00  2.00  2.00
2  13307   0.050    2.00   3.00  100.00  2.00  2.00
2  13308   0.050    2.00   3.00  100.00  2.00  2.00
2  13309   0.050    2.00   3.00  100.00  2.00  2.00
2  13310   0.050    2.00   3.00  100.00  2.00  2.00
2  13311   0.050    2.00   3.00  100.00  2.00  2.00
2  13312   0.050    2.00   3.00  100.00  2.00  2.00
2  13313   0.050    2.00   3.00  100.00  2.00  2.00
2  13314   0.050    2.00   3.00  100.00  2.00  2.00
2  13315   0.050    2.00   3.00  100.00  2.00  2.00
2  13316   0.050   10.00   3.00  100.00  2.00  2.00
2  13317   0.050   10.00   3.00  100.00  2.00  2.00
2  13318   0.050   10.00   3.00  100.00  2.00  2.00
2  13319   0.050   10.00   3.00  100.00  2.00  2.00
2  13320   0.050   10.00   3.00  100.00  2.00  2.00
2  13321   0.050   10.00   3.00  100.00  2.00  2.00
2  13322   0.050   10.00   3.00  100.00  2.00  2.00
2  13323   0.050   10.00   3.00  100.00  2.00  2.00
2  13324   0.050   10.00   3.00  100.00  2.00  2.00
2  13325   0.050   10.00   3.00  100.00  2.00  2.00
2  13326   0.050   10.00   3.00  100.00  2.00  2.00
2  13327   0.050   10.00   3.00  100.00  2.00  2.00
2  13328   0.050   10.00   3.00  100.00  2.00  2.00
2  13329   0.050   10.00   3.00  100.00  2.00  2.00
2  13330   0.050   10.00   3.00  100.00  2.00  2.00
2  13331   0.050   10.00   3.00  100.00  2.00  2.00
2  13332   0.050   10.00   3.00  100.00  2.00  2.00
2  13333   0.050   10.00   3.00  100.00  2.00  2.00
2  13334   0.050   10.00   3.00  100.00  2.00  2.00
2  13335   0.050   10.00   3.00  100.00  2.00  2.00
2  13336   0.050   10.00   3.00  100.00  2.00  2.00
2  13337   0.050   10.00   3.00  100.00  2.00  2.00
2  13338   0.050   10.00   3.00  100.00  2.00  2.00
2  13339   0.050   10.00   3.00  100.00  2.00  2.00
2  13340   0.050   10.00   3.00  100.00  2.00  2.00
2  13341   0.050    5.00   3.00  100.00  2.00  2.00
2  13342   0.050    5.00   3.00  100.00  2.00  2.00
2  13343   0.050    5.00   3.00  100.00  2.00  2.00
2  13344   0.050    5.00   3.00  100.00  2.00  2.00
2  13345   0.050    5.00   3.00  100.00  2.00  2.00
2  13346   0.050    5.00   3.00  100.00  2.00  2.00
2  13347   0.050    5.00   3.00  100.00  2.00  2.00
2  13348   0.050    5.00   3.00  100.00  2.00  2.00
2  13428   0.050    5.00   2.00  100.00  2.00  2.00
2  13429   0.050    5.00   2.00  100.00  2.00  2.00
2  13430   0.050    5.00   3.00  100.00  2.00  2.00
2  13431   0.050    5.00   2.00  100.00  2.00  2.00
2  13432   0.050    5.00   2.00  100.00  2.00  2.00
2  13433   0.050    5.00   2.00  100.00  2.00  2.00
2  13434   0.050    5.00   2.00  100.00  2.00  2.00
  8207   8208
  8292   8293
```

CULVERT.DAT File

```
2
7th_Street   12299  12408     11 1781.800
0  0.000   0.000   0.000
0  1.84  450.0   132.48
0  2.90  900.0   208.80
0  3.78 1350.0   272.16
0  4.55 1800.0   327.60
0  5.27 2250.0   379.44
0  5.65 2500.0   406.80
```

```
0  6.83 3150.0   468.00
0  7.46 3600.0   468.00
0  8.03 4050.0   468.00
0  8.75 4500.0   468.00
Carefree_at_10thSt  13272  13435     11 1776.000
0  0.00    0.0     0.00
0  2.16  300.0   103.68
0  3.12  600.0   149.76
0  3.97  900.0   190.56
0  4.73 1200.0   227.52
0  5.44 1500.0   261.12
0  6.12 1800.0   293.76
0  6.74 2100.0   312.00
0  7.37 2400.0   312.00
0  8.02 2700.0   312.00
0  8.76 3000.0   312.00
```

STREET.DAT File (Note: File is printed in columns to conserve paper)

```
 4
 0.02 0  1.50  0.50 40.00
7th Street
  122
   1671    2
    1
    3
   1743    2
    1
    3
   1816    2
    1
    3
   1889    2
    1
    3
   1962    2
    1
    3
   2036    2
    1
    3
   2112    2
    1
    3
   2188    2
    1
    3
   2264    2
    1
    3
   2340    2
    1
    3
   2416    2
    1
    3
   2492    2
    1
    3
   2568    2
    1
    3
   2644    2
    1
    3
   2720    2
    1
    3
   2796    2
    1
    3
   2872    2
    1
    3
   2948    2
    1
    3
   3024    2
    1
    3
   3100    2
    1
    3
   3176    2
    1
    3
   3252    2
    1
    3
   3328    2
    1
    3
   3404    2
    1
    3
   3480    2
    1
    3
   3556    2
    1
    3
   3633    2
    1
    3
   3710    2
    1
    3
   3787    2
    1
    3
   3864    2
    1
    3
   3941    2
    1
    3
   4018    2
    1
    3
   4095    3
    1
    3
   4172    2
    1
    3
   4249    2
    1
    3
   4325    2
    1
    3
   4401    2
    1
    3
   4476    2
    1
    3
   4551    2
    1
    3
   4626    2
    1
    3
   4700    2
    1
    3
   4774    2
    1
    3
   4848    2
    1
    3
   4921    2
    1
    3
   4994    2
    1
    3
   5067    2
    1
    3
   5139    2
    1
    3
   5211    2
    1
    3
   5283    2
    1
    3
   5355    2
    1
    3
   5427    2
    1
    3
   5499    2
    1
    3
   5571    2
    1
    3
   5643    2
    1
    3
   5715    2
    1
    3
   5787    2
    1
    3
   5859    2
    1
    3
   5931    2
    1
    3
   6010    2
    1
    3
   6090    2
    1
    3
   6170    2
    1
    3
   6250    2
    1
    3
   6329    2
    1
    3
   6408    2
    1
    3
   6487    2
    1
    3
   6565    2
    1
    3
   6643    2
    1
    3
   6720    2
    1
    3
   6797    2
    1
    3
   6874    2
    1
    3
   6951    2
    1
    3
   7028    2
    1
    3
   7105    2
```

```
 1
 3
7183    2
 1
 3
7261    2
 1
 3
7340    2
 1
 3
7419    2
 1
 3
7498    2
 1
 3
7577    2
 1
 3
7656    2
 1
 3
7736    2
 1
 3
7817    2
 1
 3
7898    2
 1
 3
7980    2
 1
 3
8063    2
 1
 3
8147    3
 1
 3
 4
8232    2  0.10
 1
 3
8317    2  0.30
 1
 3
8403    2
 1
 3
8490    2
 1
 3
8578    2
 1
 3
8666    2
 1
 3
8755    2
 1
 3
8845    2
 1
 3
8936    2
 1
 3
9028    2
 1
 3
9120    2
 1
 3
9213    2
 1
 3
9307    2
 1
 3
9402    2
 1
 3
9498    2
 1
 3
9594    2
 1
 3
9691    2
 1
 3
9789    2
 1
 3
9887    2
 1
 3
9986    2
 1
 3
10085    2
 1
 3
10185    2
 1
 3
10286    2
 1
 3
10388    2
 1
 3
10491    2
 1
 3
10594    2
 1
 3
10698    2
 1
 3
10803    2
 1
 3
10909    2
 1
 3
11016    2
 1
 3
11123    2
 1
 3
11230    2
 1
 3
11337    2
 1
 3
11444    2
 1
 3
11551    2  0.50
 1
 3
11658    2  0.20
 1
 3
Joy Ranch Rd_7th St to 7th Ave
52
4094    2  0.50
 2
 4
4093    2  0.50
 2
 4
4092    2  0.50
 2
 4
4091    2  0.05
 2
 4
4090    2  0.10
 2
 4
4089    2  0.10
 2
 4
4088    2  0.50
 2
 4
4087    2  0.50
 2
 4
4086    2  0.50
 2
 4
4085    2  0.50
 2
 4
4084    2  0.20
 2
 4
4083    2  0.05
 2
 4
4082    2  0.10
 2
 4
4081    2  0.20
 2
 4
4080    2  0.05
 2
 4
4079    2  0.05
 2
 4
4078    2  0.10
 2
 4
4077    2  0.30
 2
 4
4076    2  0.50
 2
 4
4075    2  0.50
 2
 4
4074    2  0.50
 2
 4
4073    2  0.50
 2
 4
4072    2  0.50
 2
 4
4071    2  0.20
 2
 4
4070    2  0.05
 2
 4
4069    2  0.10
 2
 4
4068    2  0.50
 2
 4
4067    2  0.50
 2
 4
4066    2  0.50
 2
 4
4065    2  0.50
 2
 4
4064    2  0.50
 2
 4
4063    2  0.50
 2
 4
4062    2  0.50
 2
 4
4061    2  0.50
 2
 4
4060    2  0.50
 2
 4
4059    2  0.50
 2
 4
4058    2  0.50
 2
 4
4057    2  0.50
 2
 4
4056    2  0.50
 2
 4
4055    2  0.50
 2
 4
4054    2  0.50
 2
 4
4053    2  0.50
 2
 4
4052    2  0.50
 2
 4
4051    2  0.50
```

```
  2
  4
 4050    2  0.50
  2
  4
 4049    2  0.10
  2
  4
 4048    2  0.05
  2
  4
 4047    2  0.10
  2
  4
 4046    2  0.50
  2
  4
 4045    2  0.30
  2
  4
 4044    2  0.20
  2
  4
 4043    2  0.10
  2
  4
Cloud Rd_3rd St to 7th St
 13
 8146    2  0.50
  2
  4
 8145    2  0.40
  2
  4
 8144    2  0.30
  2
  4
 8143    2  0.30
  2
  4
 8142    2  0.30
  2
  4
 8141    2  0.30
  2
  4
 8140    2  0.30
  2
  4
 8139    2  0.30
  2
  4
 8138    2  0.20
  2
  4
 8137    2  0.10
  2
  4
 8136    2  0.05
  2
  4
 8135    2  0.10
  2
  4
 8134    2  0.10
  2
  3  30.
3rd St_south of Cloud Rd
 31
 8219    2  0.20 0.025
  1  30.
  3  30.
 8304    2  0.20 0.025
  1  30.
  3  30.
 8390    2  0.20 0.025
  1  30.
  3  30.
 8477    2  0.20 0.025
  1  30.
  3  30.
 8565    2  0.20 0.025
  1  30.
  3  30.
 8653    2  0.20 0.025
  1  30.
  3  30.
 8742    2  0.20 0.025
  1  30.
  3  30.
 8832    2  0.20 0.025
  1  30.
  3  30.
 8923    2  0.20 0.025
  1  30.
  3  30.
 9015    2  0.20 0.025
  1  30.
  3  30.
 9107    2  0.10 0.025
  1  30.
  3  30.
 9200    2  0.05 0.025
  1  30.
  3  30.
 9294    2  0.05 0.025
  1  30.
  3  30.
 9389    2  0.20 0.025
  1  30.
  3  30.
 9485    2  0.20 0.025
  1  30.
  3  30.
 9581    2  0.20 0.025
  1  30.
  3  30.
 9678    2  0.20 0.025
  1  30.
  3  30.
 9776    2  0.20 0.025
  1  30.
  3  30.
 9874    2  0.20 0.025
  1  30.
  3  30.
 9973    2  0.20 0.025
  1  30.
  3  30.
 10072    2  0.20 0.025
  1  30.
  3  30.
 10172    2  0.20 0.025
  1  30.
  3  30.
 10273    2  0.20 0.025
  1  30.
  3  30.
 10375    2  0.20 0.025
  1  30.
  3  30.
 10478    2  0.20 0.025
  1  30.
  3  30.
 10581    2  0.20 0.025
  1  30.
  3  30.
 10685    2  0.20 0.025
  1  30.
  3  30.
 10790    2  0.20 0.025
  1  30.
  3  30.
 10896    2  0.15 0.025
  1  30.
  3  30.
 11003    2  0.10 0.025
  1  30.
  3  30.
 11110    2  0.05 0.025
  1  30.
  3  30.
```

BRIDGE.DAT File

```
 0  1
Tanya_Road  1178     11
    0.00     0.0    0.00
    1.53    80.0   16.00
    2.43   160.0   51.00
    3.17   240.0   64.00
    3.71   300.0   64.00
    4.72   400.0   64.00
    5.42   480.0   64.00
    6.19   560.0   64.00
    7.20   640.0   64.00
    8.31   720.0   64.00
    9.38   800.0   64.00
```

INFIL.DAT File

```
 0  0.15 0.75  1.00  0.30     0
0.05 8.90
```

HY-8 Output Files

Desert Lake Wash Culvert at Carefree Highway

1

CURRENT DATE: 03-14-2003 FILE DATE: 03-14-2003
CURRENT TIME: 10:01:37 FILE NAME: CFHWY_DH

FHWA CULVERT ANALYSIS
HY-8, VERSION 6.1

C U L V NO.	SITE DATA: INLET ELEV. (ft)	OUTLET ELEV. (ft)	CULVERT LENGTH (ft)	CULVERT SHAPE, MATERIAL, INLET: BARRELS SHAPE MATERIAL	SPAN (ft)	RISE (ft)	MANNING n	INLET TYPE
1	1776.00	1775.80	170.00	4 RCB	12.00	6.50	.015	CONVENTIONAL
2								
3								
4								
5								
6								

SUMMARY OF CULVERT FLOWS (cfs) FILE: CFHWY_DH DATE: 03-14-2003

ELEV (ft)	TOTAL	1	2	3	4	5	6	ROADWAY	ITR
1776.00	0.0	0.0	0.0	0.0	0.0	0.0	0.0	0.00	1
1778.16	300.0	300.0	0.0	0.0	0.0	0.0	0.0	0.00	1
1779.12	600.0	600.0	0.0	0.0	0.0	0.0	0.0	0.00	1
1779.97	900.0	900.0	0.0	0.0	0.0	0.0	0.0	0.00	1
1780.73	1200.0	1200.0	0.0	0.0	0.0	0.0	0.0	0.00	1
1781.44	1500.0	1500.0	0.0	0.0	0.0	0.0	0.0	0.00	1
1782.12	1800.0	1800.0	0.0	0.0	0.0	0.0	0.0	0.00	1
1782.74	2100.0	2100.0	0.0	0.0	0.0	0.0	0.0	0.00	1
1783.37	2400.0	2400.0	0.0	0.0	0.0	0.0	0.0	0.00	1
1784.02	2700.0	2700.0	0.0	0.0	0.0	0.0	0.0	0.00	1
1784.76	3000.0	3000.0	0.0	0.0	0.0	0.0	0.0	0.00	1
1785.00	3091.0	3091.0	0.0	0.0	0.0	0.0	0.0	OVERTOPPING	

SUMMARY OF ITERATIVE SOLUTION ERRORS FILE: CFHWY_DH DATE: 03-14-2003

HEAD ELEV (ft)	HEAD ERROR (ft)	TOTAL FLOW (cfs)	FLOW ERROR (cfs)	% FLOW ERROR
1776.00	0.000	0.00	0.00	0.00
1778.16	0.000	300.00	0.00	0.00
1779.12	0.000	600.00	0.00	0.00
1779.97	0.000	900.00	0.00	0.00
1780.73	0.000	1200.00	0.00	0.00
1781.44	0.000	1500.00	0.00	0.00
1782.12	0.000	1800.00	0.00	0.00
1782.74	0.000	2100.00	0.00	0.00
1783.37	0.000	2400.00	0.00	0.00
1784.02	0.000	2700.00	0.00	0.00
1784.76	0.000	3000.00	0.00	0.00

<1> TOLERANCE (ft) = 0.010 <2> TOLERANCE (%) = 1.000

2

CURRENT DATE: 03-14-2003 FILE DATE: 03-14-2003
CURRENT TIME: 10:01:37 FILE NAME: CFHWY_DH

PERFORMANCE CURVE FOR CULVERT 1 - 4(12.00 (ft) BY 6.50 (ft)) RCB

DIS-CHARGE FLOW (cfs)	HEAD-WATER ELEV. (ft)	INLET CONTROL DEPTH (ft)	OUTLET CONTROL DEPTH (ft)	FLOW TYPE <F4>	NORMAL DEPTH (ft)	CRIT. DEPTH (ft)	OUTLET DEPTH (ft)	TW DEPTH (ft)	OUTLET VEL. (fps)	TW VEL. (fps)
0.00	1776.00	0.00	0.00	0-NF	0.00	0.00	0.00	0.00	0.00	0.00
300.00	1778.16	1.84	2.16	3-M1t	1.56	1.07	1.91	1.91	3.26	3.58
600.00	1779.12	2.91	3.12	3-M1t	2.49	1.70	2.60	2.60	4.81	4.28
900.00	1779.97	3.79	3.97	3-M2t	3.30	2.22	3.09	3.09	6.06	4.74
1200.00	1780.74	4.56	4.74	3-M2t	4.04	2.69	3.49	3.49	7.16	5.10
1500.00	1781.44	5.27	5.44	3-M2t	4.74	3.13	3.83	3.83	8.15	5.40
1800.00	1782.12	5.96	6.12	3-M2t	5.42	3.53	4.14	4.14	9.07	5.65
2100.00	1782.74	6.63	6.74	3-M2t	6.50	3.91	4.41	4.41	9.93	5.88
2400.00	1783.37	7.31	7.37	3-M2t	6.50	4.28	4.66	4.66	10.74	6.08
2700.00	1784.02	8.02	7.95	3-M2t	6.50	4.62	4.89	4.89	11.51	6.26
3000.00	1784.76	8.76	8.53	3-M2t	6.50	4.96	5.10	5.10	12.25	6.43

El. inlet face invert 1776.00 ft El. outlet invert 1775.80 ft
El. inlet throat invert 0.00 ft El. inlet crest 0.00 ft

```
***** SITE DATA ***** CULVERT INVERT **************
      INLET STATION                          100.00 ft
      INLET ELEVATION                       1776.00 ft
      OUTLET STATION                         270.00 ft
      OUTLET ELEVATION                      1775.80 ft
      NUMBER OF BARRELS                        4
      SLOPE (V/H)                              0.0012
      CULVERT LENGTH ALONG SLOPE             170.00 ft

***** CULVERT DATA SUMMARY ************************
      BARREL SHAPE          BOX
      BARREL SPAN            12.00 ft
      BARREL RISE             6.50 ft
      BARREL MATERIAL       CONCRETE
      BARREL MANNING'S n    0.015
      INLET TYPE            CONVENTIONAL
      INLET EDGE AND WALL   SQUARE EDGE  (90-45 DEG.)
      INLET DEPRESSION      NONE

*******************************************************************************

                                                                          3

CURRENT DATE: 03-14-2003                              FILE DATE: 03-14-2003
CURRENT TIME: 10:01:37                                FILE NAME: CFHWY_DH

*******************************************************************************
**************************           TAILWATER          **************************
*******************************************************************************

******* REGULAR CHANNEL CROSS SECTION ****************
        BOTTOM WIDTH                              15.00 ft
        SIDE SLOPE  H/V (X:1)                      %15.0
        CHANNEL SLOPE V/H (ft/ft)                  0.012
        MANNING'S n (.01-0.1)                      0.050
        CHANNEL INVERT ELEVATION                1775.80 ft
        CULVERT NO.1 OUTLET INVERT ELEVATION    1775.80 ft

******* UNIFORM FLOW RATING CURVE FOR DOWNSTREAM CHANNEL

        FLOW      W.S.E.  FROUDE   DEPTH    VEL.   SHEAR
        (cfs)      (ft)   NUMBER    (ft)   (f/s)   (psf)
         0.00    1775.80  0.000    0.00    0.00    0.00
       300.00    1777.71  0.456    1.91    3.58    1.43
       600.00    1778.40  0.468    2.60    4.28    1.95
       900.00    1778.89  0.475    3.09    4.74    2.32
      1200.00    1779.29  0.481    3.49    5.10    2.61
      1500.00    1779.63  0.486    3.83    5.40    2.87
      1800.00    1779.94  0.490    4.14    5.65    3.10
      2100.00    1780.21  0.493    4.41    5.88    3.30
      2400.00    1780.46  0.496    4.66    6.08    3.49
      2700.00    1780.69  0.499    4.89    6.26    3.66
      3000.00    1780.90  0.501    5.10    6.43    3.82

*******************************************************************************
*************************  ROADWAY OVERTOPPING DATA  **************************
*******************************************************************************

      ROADWAY SURFACE                            PAVED
      EMBANKMENT TOP WIDTH                       80.00 ft
      CREST LENGTH                             1000.00 ft
      OVERTOPPING CREST ELEVATION              1785.00 ft

*******************************************************************************
```

Desert Lake Wash Culvert at 7th Street

```
                                                                          1

CURRENT DATE: 02-17-2003                              FILE DATE: 02-17-2003
CURRENT TIME: 17:44:21                                FILE NAME: 7TH_ST

*******************************************************************************
**************************   FHWA CULVERT ANALYSIS    **************************
**************************     HY-8, VERSION 6.1      **************************
*******************************************************************************
| C |       SITE DATA          |     CULVERT SHAPE, MATERIAL, INLET            |
| U |--------------------------|-----------------------------------------------|
| L |  INLET   OUTLET  CULVERT | BARRELS                                       |
| V |  ELEV.    ELEV.  LENGTH  | SHAPE        SPAN   RISE  MANNING   INLET     |
|NO.|  (ft)     (ft)    (ft)   | MATERIAL     (ft)   (ft)     n      TYPE      |
| 1 |1781.80  1781.50    75.00 | 6 RCB       12.00   6.50   .015   CONVENTIONAL|
| 2 |                          |                                               |
| 3 |                          |                                               |
| 4 |                          |                                               |
| 5 |                          |                                               |
| 6 |                          |                                               |
*******************************************************************************

*******************************************************************************
SUMMARY OF CULVERT FLOWS (cfs)          FILE: 7TH_ST            DATE: 02-17-2003
```

ELEV (ft)	TOTAL	1	2	3	4	5	6	ROADWAY	ITR
1781.80	0.0	0.0	0.0	0.0	0.0	0.0	0.0	0.00	1
1783.64	450.0	450.0	0.0	0.0	0.0	0.0	0.0	0.00	1
1784.70	900.0	900.0	0.0	0.0	0.0	0.0	0.0	0.00	1
1785.58	1350.0	1350.0	0.0	0.0	0.0	0.0	0.0	0.00	1
1786.35	1800.0	1800.0	0.0	0.0	0.0	0.0	0.0	0.00	1
1787.07	2250.0	2250.0	0.0	0.0	0.0	0.0	0.0	0.00	1
1787.45	2500.0	2500.0	0.0	0.0	0.0	0.0	0.0	0.00	1
1788.63	3150.0	3150.0	0.0	0.0	0.0	0.0	0.0	0.00	1
1789.26	3600.0	3600.0	0.0	0.0	0.0	0.0	0.0	0.00	1
1789.83	4050.0	4050.0	0.0	0.0	0.0	0.0	0.0	0.00	1
1790.55	4500.0	4500.0	0.0	0.0	0.0	0.0	0.0	0.00	1
1795.00	6654.7	6654.7	0.0	0.0	0.0	0.0	0.0	OVERTOPPING	

****

****

SUMMARY OF ITERATIVE SOLUTION ERRORS FILE: 7TH_ST DATE: 02-17-2003

HEAD ELEV (ft)	HEAD ERROR (ft)	TOTAL FLOW (cfs)	FLOW ERROR (cfs)	% FLOW ERROR
1781.80	0.000	0.00	0.00	0.00
1783.64	0.000	450.00	0.00	0.00
1784.70	0.000	900.00	0.00	0.00
1785.58	0.000	1350.00	0.00	0.00
1786.35	0.000	1800.00	0.00	0.00
1787.07	0.000	2250.00	0.00	0.00
1787.45	0.000	2500.00	0.00	0.00
1788.63	0.000	3150.00	0.00	0.00
1789.26	0.000	3600.00	0.00	0.00
1789.83	0.000	4050.00	0.00	0.00
1790.55	0.000	4500.00	0.00	0.00

****

<1> TOLERANCE (ft) = 0.010 <2> TOLERANCE (%) = 1.000

****

2

CURRENT DATE: 02-17-2003 FILE DATE: 02-17-2003
CURRENT TIME: 17:44:21 FILE NAME: 7TH_ST

****

PERFORMANCE CURVE FOR CULVERT 1 - 6(12.00 (ft) BY 6.50 (ft)) RCB

****

DIS-CHARGE FLOW (cfs)	HEAD-WATER ELEV. (ft)	INLET CONTROL DEPTH (ft)	OUTLET CONTROL DEPTH (ft)	FLOW TYPE <F4>	NORMAL DEPTH (ft)	CRIT. DEPTH (ft)	OUTLET DEPTH (ft)	TW DEPTH (ft)	OUTLET VEL. (fps)	TW VEL. (fps)
0.00	1781.80	0.00	0.00	0-NF	0.00	0.00	0.00	0.00	0.00	0.00
450.00	1783.64	1.84	1.84	1-S2n	1.04	1.07	0.97	1.05	6.45	2.15
900.00	1784.70	2.90	2.90	1-S2n	1.65	1.70	1.60	1.59	7.83	2.83
1350.00	1785.58	3.78	3.78	1-S2n	2.17	2.22	2.12	2.03	8.83	3.33
1800.00	1786.35	4.55	4.55	1-S2n	2.65	2.69	2.59	2.42	9.64	3.72
2250.00	1787.07	5.27	5.27	1-S2n	3.09	3.13	3.03	2.77	10.33	4.07
2500.00	1787.45	5.65	5.65	1-S2n	3.33	3.35	3.25	2.95	10.68	4.24
3150.00	1788.63	6.62	6.83	2-M2c	3.92	3.91	3.91	3.39	11.19	4.64
3600.00	1789.26	7.30	7.46	2-M2c	4.31	4.28	4.28	3.68	11.70	4.89
4050.00	1789.83	8.01	8.03	2-M2c	4.70	4.62	4.62	3.95	12.16	5.12
4500.00	1790.55	8.75	8.61	2-M2c	5.07	4.96	4.96	4.22	12.60	5.34

****

El. inlet face invert 1781.80 ft El. outlet invert 1781.50 ft
El. inlet throat invert 0.00 ft El. inlet crest 0.00 ft

****

***** SITE DATA ***** CULVERT INVERT **********

INLET STATION	100.00 ft
INLET ELEVATION	1781.80 ft
OUTLET STATION	175.00 ft
OUTLET ELEVATION	1781.50 ft
NUMBER OF BARRELS	6
SLOPE (V/H)	0.0040
CULVERT LENGTH ALONG SLOPE	75.00 ft

***** CULVERT DATA SUMMARY **********

BARREL SHAPE	BOX
BARREL SPAN	12.00 ft
BARREL RISE	6.50 ft
BARREL MATERIAL	CONCRETE
BARREL MANNING'S n	0.015
INLET TYPE	CONVENTIONAL
INLET EDGE AND WALL	SQUARE EDGE (90-45 DEG.)
INLET DEPRESSION	NONE

****

3

CURRENT DATE: 02-17-2003 FILE DATE: 02-17-2003
CURRENT TIME: 17:44:21 FILE NAME: 7TH_ST

```
*****************************************************************************
**************************          TAILWATER          **************************
*****************************************************************************

******* REGULAR CHANNEL CROSS SECTION ****************
        BOTTOM WIDTH                                  200.00 ft
        SIDE SLOPE  H/V (X:1)                           0.0
        CHANNEL SLOPE V/H (ft/ft)                       0.005
        MANNING'S n (.01-0.1)                           0.050
        CHANNEL INVERT ELEVATION                     1781.50 ft
        CULVERT NO.1 OUTLET INVERT ELEVATION         1781.50 ft

******* UNIFORM FLOW RATING CURVE FOR DOWNSTREAM CHANNEL

        FLOW     W.S.E.  FROUDE   DEPTH    VEL.   SHEAR
        (cfs)     (ft)   NUMBER    (ft)   (f/s)   (psf)
         0.00   1781.50   0.000    0.00    0.00    0.00
       450.00   1782.55   0.371    1.05    2.15    0.33
       900.00   1783.09   0.396    1.59    2.83    0.50
      1350.00   1783.53   0.411    2.03    3.33    0.63
      1800.00   1783.92   0.422    2.42    3.72    0.75
      2250.00   1784.27   0.431    2.77    4.07    0.86
      2500.00   1784.45   0.435    2.95    4.24    0.92
      3150.00   1784.89   0.444    3.39    4.64    1.06
      3600.00   1785.18   0.449    3.68    4.89    1.15
      4050.00   1785.45   0.454    3.95    5.12    1.23
      4500.00   1785.72   0.458    4.22    5.34    1.32

*****************************************************************************
**************************  ROADWAY OVERTOPPING DATA  **************************
*****************************************************************************

      ROADWAY SURFACE                                 PAVED
      EMBANKMENT TOP WIDTH                            50.00 ft
      CREST LENGTH                                  1000.00 ft
      OVERTOPPING CREST ELEVATION                   1795.00 ft

*****************************************************************************
```

Desert Lake Wash Culvert at Tanya Road

```
*****************************************************************************
                                                                        1

CURRENT DATE: 02-17-2003                          FILE DATE: 02-17-2003
CURRENT TIME: 17:46:54                            FILE NAME: TANYA_RD

*****************************************************************************
**************************   FHWA CULVERT ANALYSIS    **************************
**************************     HY-8, VERSION 6.1      **************************
*****************************************************************************
| C |        SITE DATA          |     CULVERT SHAPE, MATERIAL, INLET          |
| U |---------------------------|---------------------------------------------|
| L |  INLET   OUTLET  CULVERT  | BARRELS                                     |
| V |  ELEV.    ELEV.  LENGTH   | SHAPE        SPAN   RISE  MANNING   INLET   |
|NO.|  (ft)     (ft)    (ft)    | MATERIAL     (ft)   (ft)     n      TYPE    |
| 1 |1891.00  1890.00   40.01   | 1 RCB       10.00   4.00   .015   CONVENTIONAL|
| 2 |1891.00  1890.00   40.01   | 1 RCB        6.00   4.00   .015   CONVENTIONAL|
| 3 |                           |                                             |
| 4 |                           |                                             |
| 5 |                           |                                             |
| 6 |                           |                                             |
*****************************************************************************

*****************************************************************************
SUMMARY OF CULVERT FLOWS (cfs)          FILE: TANYA_RD          DATE: 02-17-2003

 ELEV (ft)   TOTAL       1       2       3       4       5       6  ROADWAY ITR
  1891.00      0.0     0.0     0.0     0.0     0.0     0.0     0.0     0.00  0
  1892.53     80.0    49.9    29.9     0.0     0.0     0.0     0.0     0.00  4
  1893.43    160.0    99.9    60.1     0.0     0.0     0.0     0.0     0.00  3
  1894.17    240.0   149.3    89.6     0.0     0.0     0.0     0.0     0.00  2
  1894.71    300.0   187.5   112.4     0.0     0.0     0.0     0.0     0.00  3
  1895.72    400.0   240.0   156.0     0.0     0.0     0.0     0.0     0.00  6
  1896.42    480.0   300.0   183.8     0.0     0.0     0.0     0.0     0.00  6
  1897.19    560.0   352.1   211.2     0.0     0.0     0.0     0.0     0.00  4
  1898.20    640.0   399.9   239.9     0.0     0.0     0.0     0.0     0.00  3
  1899.31    720.0   456.1   273.6     0.0     0.0     0.0     0.0     0.00 18
  1900.38    800.0   500.2   300.1     0.0     0.0     0.0     0.0     0.00  3
  1905.00   1039.3   649.6   389.8     0.0     0.0     0.0     0.0 OVERTOPPING
*****************************************************************************

*****************************************************************************
  SUMMARY OF ITERATIVE SOLUTION ERRORS   FILE: TANYA_RD        DATE: 02-17-2003

        HEAD          HEAD          TOTAL          FLOW          % FLOW
      ELEV (ft)     ERROR (ft)     FLOW (cfs)     ERROR (cfs)      ERROR
      1891.00         0.000          0.00           0.00           0.00
      1892.53        -0.003         80.00           0.26           0.32
      1893.43         0.000        160.00           0.01           0.01
      1894.17        -0.010        240.00           1.09           0.45
      1894.71         0.000        300.00           0.00           0.00
```

1895.72	-0.005	400.00	4.00	1.00
1896.42	0.004	480.00	-3.80	-0.79
1897.19	0.002	560.00	-3.33	-0.59
1898.20	1.000	640.00	0.23	0.04
1899.31	0.000	720.00	-9.71	-1.35
1900.38	0.005	800.00	-0.32	-0.04

<1> TOLERANCE (ft) = 0.010 <2> TOLERANCE (%) = 1.000

2

CURRENT DATE: 02-17-2003 FILE DATE: 02-17-2003
CURRENT TIME: 17:46:54 FILE NAME: TANYA_RD

PERFORMANCE CURVE FOR CULVERT 1 - 1(10.00 (ft) BY 4.00 (ft)) RCB

DIS-CHARGE FLOW (cfs)	HEAD-WATER ELEV. (ft)	INLET CONTROL DEPTH (ft)	OUTLET CONTROL DEPTH (ft)	FLOW TYPE <F4>	NORMAL DEPTH (ft)	CRIT. DEPTH (ft)	OUTLET DEPTH (ft)	TW DEPTH (ft)	OUTLET VEL. (fps)	TW VEL. (fps)
0.00	1891.00	0.00	0.00	0-NF	0.00	0.00	0.00	0.00	0.00	0.00
49.87	1892.54	1.54	1.54	1-S2n	0.51	0.92	0.56	1.40	8.91	3.72
99.91	1893.44	2.44	2.44	1-S2n	0.81	1.46	0.93	2.11	10.73	4.71
149.31	1894.18	3.18	3.18	1-S2n	1.04	1.91	1.26	2.68	11.85	5.37
187.54	1894.71	3.71	3.71	1-S2n	1.21	2.22	1.50	3.06	12.47	5.76
240.00	1895.43	4.43	4.43	5-S2n	1.42	2.62	1.81	3.61	13.25	6.29
299.99	1896.32	5.32	4.46	4-FFt	1.65	3.04	1.65	4.01	18.17	6.64
352.09	1897.19	6.19	5.38	4-FFt	1.84	3.38	1.84	4.38	19.17	6.95
399.86	1898.09	7.09	6.31	4-FFt	2.01	3.68	2.01	4.73	19.94	7.22
456.11	1899.31	8.31	7.41	4-S2n	2.19	4.00	2.95	5.06	15.46	7.47
500.19	1900.38	9.38	8.40	4-S2n	2.34	4.00	3.15	5.37	15.88	7.70

El. inlet face invert 1891.00 ft El. outlet invert 1890.00 ft
El. inlet throat invert 0.00 ft El. inlet crest 0.00 ft

***** SITE DATA ***** CULVERT INVERT **********

INLET STATION	100.00 ft
INLET ELEVATION	1891.00 ft
OUTLET STATION	140.00 ft
OUTLET ELEVATION	1890.00 ft
NUMBER OF BARRELS	1
SLOPE (V/H)	0.0250
CULVERT LENGTH ALONG SLOPE	40.01 ft

***** CULVERT DATA SUMMARY **********

BARREL SHAPE	BOX
BARREL SPAN	10.00 ft
BARREL RISE	4.00 ft
BARREL MATERIAL	CONCRETE
BARREL MANNING'S n	0.015
INLET TYPE	CONVENTIONAL
INLET EDGE AND WALL	SQUARE EDGE (90-45 DEG.)
INLET DEPRESSION	NONE

3

CURRENT DATE: 02-17-2003 FILE DATE: 02-17-2003
CURRENT TIME: 17:46:54 FILE NAME: TANYA_RD

PERFORMANCE CURVE FOR CULVERT 2 - 1(6.00 (ft) BY 4.00 (ft)) RCB

DIS-CHARGE FLOW (cfs)	HEAD-WATER ELEV. (ft)	INLET CONTROL DEPTH (ft)	OUTLET CONTROL DEPTH (ft)	FLOW TYPE <F4>	NORMAL DEPTH (ft)	CRIT. DEPTH (ft)	OUTLET DEPTH (ft)	TW DEPTH (ft)	OUTLET VEL. (fps)	TW VEL. (fps)
0.00	1891.00	0.00	0.00	0-NF	0.00	0.00	0.00	0.00	0.00	0.00
29.87	1892.54	1.54	1.54	1-S2n	0.52	0.92	0.57	1.40	8.76	3.72
60.07	1893.44	2.44	2.44	1-S2n	0.84	1.46	0.94	2.11	10.61	4.71
89.60	1894.18	3.18	3.18	1-S2n	1.09	1.91	1.29	2.68	11.57	5.37
112.45	1894.71	3.71	3.71	1-S2n	1.28	2.22	1.52	3.06	12.31	5.76
156.00	1895.72	4.72	4.72	5-S2n	1.61	2.76	1.96	3.61	13.23	6.29
183.80	1896.42	5.42	4.56	4-FFt	1.80	3.08	1.80	4.01	17.02	6.64
211.24	1897.19	6.19	5.43	4-FFt	1.99	3.38	1.99	4.38	17.69	6.95
239.91	1898.09	7.09	6.37	4-FFt	2.18	3.68	2.18	4.73	18.36	7.22
273.60	1899.31	8.31	7.50	4-S2n	2.40	4.00	3.00	5.06	15.20	7.47
300.13	1900.38	9.38	8.51	4-S2n	2.57	4.00	3.20	5.37	15.63	7.70

El. inlet face invert 1891.00 ft El. outlet invert 1890.00 ft
El. inlet throat invert 0.00 ft El. inlet crest 0.00 ft

```
***** SITE DATA ***** CULVERT INVERT **************
      INLET STATION                          100.00 ft
      INLET ELEVATION                       1891.00 ft
      OUTLET STATION                         140.00 ft
      OUTLET ELEVATION                      1890.00 ft
      NUMBER OF BARRELS                        1
      SLOPE (V/H)                              0.0250
      CULVERT LENGTH ALONG SLOPE              40.01 ft

***** CULVERT DATA SUMMARY ************************
      BARREL SHAPE          BOX
      BARREL SPAN             6.00 ft
      BARREL RISE             4.00 ft
      BARREL MATERIAL       CONCRETE
      BARREL MANNING'S n    0.015
      INLET TYPE            CONVENTIONAL
      INLET EDGE AND WALL   SQUARE EDGE  (90-45 DEG.)
      INLET DEPRESSION      NONE

******************************************************************************

                                                                          4

CURRENT DATE: 02-17-2003                                FILE DATE: 02-17-2003
CURRENT TIME: 17:46:54                                  FILE NAME: TANYA_RD

******************************************************************************
**************************           TAILWATER          **************************
******************************************************************************

******* REGULAR CHANNEL CROSS SECTION ****************
        BOTTOM WIDTH                                  14.00 ft
        SIDE SLOPE  H/V (X:1)                          1.0
        CHANNEL SLOPE V/H (ft/ft)                      0.010
        MANNING'S n (.01-0.1)                          0.045
        CHANNEL INVERT ELEVATION                    1890.00 ft
        CULVERT NO.1 OUTLET INVERT ELEVATION        1890.00 ft

******* UNIFORM FLOW RATING CURVE FOR DOWNSTREAM CHANNEL

        FLOW     W.S.E.  FROUDE   DEPTH    VEL.   SHEAR
        (cfs)     (ft)   NUMBER   (ft)    (f/s)   (psf)
         0.00   1890.00   0.000    0.00    0.00    0.00
        80.00   1891.40   0.555    1.40    3.72    0.87
       160.00   1892.11   0.571    2.11    4.71    1.32
       240.00   1892.68   0.578    2.68    5.37    1.67
       300.00   1893.06   0.581    3.06    5.76    1.91
       400.00   1893.61   0.583    3.61    6.29    2.25
       480.00   1894.01   0.584    4.01    6.64    2.50
       560.00   1894.38   0.585    4.38    6.95    2.73
       640.00   1894.73   0.585    4.73    7.22    2.95
       720.00   1895.06   0.586    5.06    7.47    3.15
       800.00   1895.37   0.586    5.37    7.70    3.35

******************************************************************************
*************************  ROADWAY OVERTOPPING DATA  *************************
******************************************************************************

      ROADWAY SURFACE                            PAVED
      EMBANKMENT TOP WIDTH                        50.00 ft
      CREST LENGTH                              1000.00 ft
      OVERTOPPING CREST ELEVATION               1905.00 ft

******************************************************************************
```

Summary of manual adjustments to DTM surface model derived grid elevations			
FLO-2D Grid Number	FLO-2D Grid Elevations		
	Original DTM	JEF Adjusted	Net Adjustment
	feet	feet	feet
1569	1879.59	1879.80	0.21
1593	1888.02	1885.50	(2.52)
1662	1887.75	1888.20	0.45
1663	1886.55	1887.20	0.65
1671	1896.42	1895.20	(1.22)
1678	1897.44	1899.50	2.06
1734	1885.81	1887.50	1.69
1735	1885.71	1887.00	1.29
1736	1887.25	1887.50	0.25
1742	1893.21	1894.00	0.79
1806	1884.24	1884.50	0.26
1807	1884.39	1885.00	0.61
1808	1884.63	1885.50	0.87
1809	1884.32	1884.80	0.48
1815	1891.65	1892.30	0.65
1880	1883.59	1884.00	0.41
1888	1889.85	1890.20	0.35
1953	1882.67	1883.90	1.23
1954	1882.45	1883.90	1.45
1955	1882.92	1883.70	0.78
1961	1888.47	1889.30	0.83
2027	1882.00	1883.00	1.00
2028	1882.83	1883.20	0.37
2029	1882.51	1883.00	0.49
2035	1887.07	1888.00	0.93
2103	1879.73	1879.80	0.07
2104	1879.85	1880.00	0.15
2187	1884.14	1884.80	0.66
2254	1877.78	1878.50	0.72
2263	1883.73	1884.20	0.47
2330	1876.54	1877.50	0.96
2339	1882.08	1882.90	0.82
2415	1881.59	1882.20	0.61

Summary of manual adjustments to DTM surface model derived grid elevations

FLO-2D Grid Number	FLO-2D Grid Elevations		
	Original DTM	JEF Adjusted	Net Adjustment
	feet	feet	feet
2416	1882.51	1882.00	(0.51)
2491	1880.70	1881.20	0.50
2492	1881.51	1881.00	(0.51)
2567	1879.83	1880.40	0.57
2568	1880.88	1880.20	(0.68)
2633	1872.05	1872.80	0.75
2634	1871.98	1872.80	0.82
2643	1878.05	1879.50	1.45
2709	1870.58	1871.20	0.62
2710	1870.77	1871.00	0.23
2719	1877.18	1878.00	0.82
2784	1869.36	1870.00	0.64
2785	1869.72	1870.50	0.78
2795	1876.79	1877.00	0.21
2859	1868.08	1868.20	0.12
2860	1868.16	1868.50	0.34
2861	1868.52	1868.90	0.38
2935	1866.55	1867.00	0.45
2947	1874.17	1875.10	0.93
6898	1809.48	1810.00	0.52
6975	1809.61	1810.02	0.41
7052	1809.27	1810.05	0.78
7113	1819.26	1818.40	(0.86)
7130	1809.19	1810.10	0.91
7190	1818.99	1818.00	(0.99)
7208	1809.21	1810.15	0.94
7261	1819.56	1819.20	(0.36)
7268	1818.12	1817.70	(0.42)
7347	1818.24	1817.50	(0.74)
7426	1814.53	1817.20	2.67
8122	1806.88	1806.50	(0.38)
8123	1807.16	1806.00	(1.16)
8124	1807.03	1805.80	(1.23)
8125	1807.15	1806.00	(1.15)

Summary of manual adjustments to DTM surface model derived grid elevations

FLO-2D Grid Number	FLO-2D Grid Elevations		
	Original DTM	JEF Adjusted	Net Adjustment
	feet	feet	feet
8126	1808.15	1807.00	(1.15)
8144	1813.74	1813.35	(0.39)
8154	1812.84	1811.50	(1.34)
8240	1812.03	1811.20	(0.83)
9416	1802.22	1801.80	(0.42)
9512	1802.02	1801.50	(0.52)
9901	1799.69	1799.40	(0.29)
10787	1792.58	1791.50	(1.08)
10893	1792.36	1791.30	(1.06)
11001	1791.37	1791.00	(0.37)
11230	1792.91	1793.60	0.69
11337	1792.12	1793.00	0.88
11444	1791.26	1792.00	0.74
11543	1787.74	1787.50	(0.24)
11551	1790.66	1791.80	1.14
11658	1788.93	1790.20	1.27
11765	1788.25	1790.00	1.75
11777	1788.64	1788.00	(0.64)
11872	1788.80	1789.90	1.10
11883	1787.43	1787.00	(0.43)
11979	1788.46	1790.50	2.04
12084	1785.86	1784.20	(1.66)
12086	1789.72	1790.70	0.98
12191	1785.32	1784.50	(0.82)
12192	1783.30	1781.80	(1.50)
12193	1790.18	1791.00	0.82
12204	1785.83	1785.50	(0.33)
12299	1783.47	1781.80	(1.67)
12300	1787.93	1791.50	3.57
12407	1790.02	1791.70	1.68
12514	1789.22	1791.90	2.68
12515	1782.67	1781.40	(1.27)
12620	1788.75	1792.00	3.25
12622	1782.71	1781.30	(1.41)

Summary of manual adjustments to DTM surface model derived grid elevations

FLO-2D Grid Number	FLO-2D Grid Elevations		
	Original DTM	JEF Adjusted	Net Adjustment
	feet	feet	feet
12726	1789.69	1791.60	1.91
12729	1782.14	1781.20	(0.94)
12821	1786.51	1791.00	4.49
12825	1781.92	1781.10	(0.82)
12912	1785.05	1790.50	5.45
12925	1780.41	1780.00	(0.41)
13001	1785.72	1789.50	3.78
13008	1779.16	1779.40	0.24
13014	1779.82	1779.50	(0.32)
13089	1783.73	1788.20	4.47
13097	1779.61	1779.10	(0.51)
13102	1779.70	1779.00	(0.70)
13175	1784.05	1787.20	3.15
13184	1779.12	1778.90	(0.22)
13188	1779.37	1780.50	1.13
13248	1795.81	1795.60	(0.21)
13259	1784.85	1786.50	1.65
13268	1778.85	1778.60	(0.25)
13269	1780.90	1778.40	(2.50)
13270	1779.74	1778.00	(1.74)
13271	1779.80	1777.00	(2.80)
13272	1777.34	1776.00	(1.34)
13298	1832.65	1833.20	0.55
13299	1831.66	1832.50	0.84
13300	1830.64	1831.80	1.16
13301	1829.46	1830.90	1.44
13302	1828.17	1829.30	1.13
13303	1827.19	1828.30	1.11
13304	1826.24	1827.40	1.16
13305	1825.03	1826.10	1.07
13306	1823.87	1824.90	1.03
13307	1822.49	1823.60	1.11
13308	1821.25	1822.40	1.15
13309	1820.10	1821.20	1.10

Summary of manual adjustments to DTM surface model derived grid elevations

FLO-2D Grid Number	FLO-2D Grid Elevations		
	Original DTM	JEF Adjusted	Net Adjustment
	feet	feet	feet
13310	1818.91	1819.90	0.99
13311	1817.69	1818.50	0.81
13312	1816.47	1817.20	0.73
13313	1815.46	1816.00	0.54
13314	1814.22	1814.50	0.28
13316	1811.91	1812.30	0.39
13317	1810.49	1811.00	0.51
13318	1808.58	1810.00	1.42
13319	1807.21	1808.20	0.99
13320	1806.13	1807.50	1.37
13321	1805.18	1806.20	1.02
13322	1804.68	1805.40	0.72
13323	1803.64	1804.20	0.56
13324	1802.51	1803.20	0.69
13325	1801.04	1802.10	1.06
13326	1800.28	1801.10	0.82
13327	1799.65	1800.00	0.35
13328	1798.70	1799.00	0.30
13329	1797.47	1798.00	0.53
13330	1796.19	1796.80	0.61
13331	1795.19	1795.90	0.71
13332	1795.42	1795.00	(0.42)
13333	1793.23	1793.90	0.67
13334	1792.36	1793.00	0.64
13335	1791.12	1792.10	0.98
13336	1789.82	1791.30	1.48
13337	1789.18	1790.30	1.12
13338	1788.88	1789.20	0.32
13339	1787.71	1788.40	0.69
13340	1787.09	1787.80	0.71
13341	1786.04	1786.80	0.76
13342	1785.25	1786.00	0.75
13343	1784.37	1785.10	0.73
13344	1783.62	1784.20	0.58

Summary of manual adjustments to DTM surface model derived grid elevations			
FLO-2D Grid Number	FLO-2D Grid Elevations		
	Original DTM	JEF Adjusted	Net Adjustment
	feet	feet	feet
13345	1782.66	1783.20	0.54
13346	1781.83	1782.60	0.77
13347	1781.39	1781.80	0.41
13348	1780.68	1781.60	0.92
13349	1780.65	1781.50	0.85
13350	1779.77	1781.40	1.63
13351	1780.22	1782.00	1.78
13352	1780.36	1782.10	1.74
13353	1780.24	1782.20	1.96
13354	1781.26	1782.10	0.84
13355	1780.08	1781.90	1.82
13356	1779.54	1781.20	1.66
13357	1779.62	1781.00	1.38
13415	1794.50	1796.60	2.10
13434	1777.18	1776.50	(0.68)
13435	1776.39	1775.80	(0.59)
13469	1800.80	1799.00	(1.80)
13470	1799.80	1798.00	(1.80)
13498	1776.13	1775.50	(0.63)
13499	1775.83	1775.50	(0.33)
13500	1778.53	1778.00	(0.53)
13531	1802.35	1800.00	(2.35)
13562	1775.21	1773.50	(1.71)
13563	1776.83	1774.50	(2.33)

Appendix D.7.F

Existing Condition 100-Year *BASE.OUT* File

BASE.OUT File

THIS OUTPUT FILE WAS CREATED ON: 4/22/2003 AT: 17:16:15

THIS RUN WAS EXECUTED WITH MODEL VERSION 2001.06 CREATED MARCH, 2002

(C) COPYRIGHT 1989, 1993 J. S. OBRIEN

****
THIS FLO-2D COMPUTER SOFTWARE PROGRAM IS PROTECTED BY
U. S. COPYRIGHT LAW. UNAUTHORIZED REPRODUCTION, SALES
OR OTHER USE FOR PROFIT IS PROHIBITED (17 USC 506).
****

INFLOW HYDROGRAPH AT NODE 336

HOUR	CFS
0.00	0.
3.08	1.
3.17	2.
3.25	2.
3.33	3.
3.42	5.
3.50	10.
3.58	15.
3.67	21.
3.75	29.
3.83	36.
3.92	51.
4.00	77.
4.08	101.
4.17	105.
4.25	89.
4.33	69.
4.42	52.
4.50	38.
4.58	28.
4.67	20.
4.75	15.
4.83	12.
4.92	9.
5.00	7.
5.08	6.
5.17	5.
5.25	4.
5.33	3.
5.42	3.
5.50	3.
5.58	3.
5.67	3.
5.75	2.
5.83	2.
5.92	2.
6.00	2.
6.08	2.
6.17	2.
6.25	1.
6.33	1.
6.42	1.
6.50	0.

INFLOW HYDROGRAPH AT NODE 5948

HOUR	CFS
0.00	0.
0.92	1.
3.17	1.
3.25	2.
3.33	2.
3.42	5.
3.50	15.
3.58	31.
3.67	53.
3.75	88.
3.83	138.
3.92	202.
4.00	290.
4.08	395.
4.17	491.
4.25	558.
4.33	606.
4.42	651.
4.50	673.
4.58	666.
4.67	632.
4.75	579.
4.83	515.
4.92	451.
5.00	390.
5.08	334.
5.17	288.
5.25	247.
5.33	212.
5.42	181.

5.50	149.
5.58	112.
5.67	81.
5.75	66.
5.83	56.
5.92	48.
6.00	42.
6.08	37.
6.17	32.
6.25	28.
6.33	25.
6.42	22.
6.50	19.
6.58	17.
6.67	14.
6.75	13.
6.83	11.
6.92	9.
7.00	8.
7.08	6.
7.17	6.
7.25	5.
7.33	4.
7.42	3.
7.50	3.
7.58	2.
7.92	2.
8.00	1.
8.50	1.
8.58	0.

INFLOW HYDROGRAPH AT NODE 12841

HOUR	CFS
0.00	0.
3.42	1.
3.50	3.
3.58	4.
3.67	7.
3.75	10.
3.83	12.
3.92	20.
4.00	32.
4.08	38.
4.17	31.
4.25	18.
4.33	11.
4.42	7.
4.50	3.
4.58	2.
4.67	1.
4.92	1.
5.00	0.

INFLOW HYDROGRAPH AT NODE 13022

HOUR	CFS
0.00	0.
3.42	1.
3.50	1.
3.58	3.
3.67	6.
3.75	11.
3.83	14.
3.92	23.
4.00	38.
4.08	49.
4.17	47.
4.25	33.
4.33	22.
4.42	15.
4.50	9.
4.58	5.
4.67	3.
4.75	2.
4.83	1.
4.92	1.
5.00	0.

INFLOW HYDROGRAPH AT NODE 13281

HOUR	CFS
0.00	0.
3.08	1.
3.50	1.
3.58	3.
3.67	9.
3.75	28.
3.83	33.
3.92	37.
4.00	49.
4.08	58.
4.17	59.
4.25	57.
4.33	43.
4.42	36.
4.50	30.

4.58	21.
4.67	11.
4.75	5.
4.83	3.
4.92	1.
5.08	1.
5.17	0.

INFLOW HYDROGRAPH AT NODE 13372

HOUR	CFS
0.00	0.
3.42	1.
3.50	2.
3.58	3.
3.67	5.
3.75	9.
3.83	23.
3.92	52.
4.00	104.
4.08	184.
4.17	232.
4.25	193.
4.33	116.
4.42	64.
4.50	34.
4.58	14.
4.67	6.
4.75	4.
4.83	3.
4.92	2.
5.00	1.
5.08	1.
5.17	0.

INFLOW HYDROGRAPH AT NODE 13519

HOUR	CFS
0.00	0.
0.67	1.
3.33	1.
3.42	2.
3.50	5.
3.58	12.
3.67	25.
3.75	50.
3.83	84.
3.92	116.
4.00	192.
4.08	297.
4.17	363.
4.25	336.
4.33	247.
4.42	177.
4.50	124.
4.58	80.
4.67	51.
4.75	32.
4.83	21.
4.92	13.
5.00	9.
5.08	5.
5.17	3.
5.25	2.
5.33	1.
6.17	1.
6.25	0.

INFLOW HYDROGRAPH AT NODE 13531

HOUR	CFS
0.00	0.
0.42	1.
2.50	1.
2.58	2.
3.17	2.
3.25	3.
3.33	3.
3.42	4.
3.50	8.
3.58	17.
3.67	33.
3.75	62.
3.83	98.
3.92	159.
4.00	263.
4.08	395.
4.17	492.
4.25	497.
4.33	420.
4.42	320.
4.50	231.
4.58	161.
4.67	113.
4.75	79.
4.83	55.
4.92	40.

5.00	30.
5.08	22.
5.17	16.
5.25	12.
5.33	8.
5.42	6.
5.50	4.
5.58	3.
5.67	2.
6.08	2.
6.17	1.
6.50	1.
6.58	0.

INFLOW HYDROGRAPH AT NODE 344

HOUR	CFS
0.00	0.
0.58	1.
0.83	1.
0.92	2.
1.00	2.
1.08	3.
1.17	3.
1.25	4.
1.33	5.
1.42	5.
1.50	6.
1.75	6.
1.83	7.
2.83	7.
2.92	8.
3.08	8.
3.17	9.
3.25	9.
3.33	10.
3.42	12.
3.50	17.
3.58	32.
3.67	60.
3.75	98.
3.83	165.
3.92	271.
4.00	399.
4.08	573.
4.17	808.
4.25	1042.
4.33	1187.
4.42	1187.
4.50	1090.
4.58	938.
4.67	774.
4.75	622.
4.83	500.
4.92	393.
5.00	299.
5.08	216.
5.17	150.
5.25	107.
5.33	80.
5.42	60.
5.50	46.
5.58	36.
5.67	28.
5.75	22.
5.83	18.
5.92	16.
6.00	14.
6.08	13.
6.17	12.
6.25	11.
6.33	10.
6.42	9.
6.50	8.
6.58	8.
6.67	7.
6.75	6.
6.83	5.
6.92	4.
7.00	4.
7.08	3.
7.25	3.
7.33	2.
7.67	2.
7.75	1.
8.42	1.
8.50	0.

INFLOW HYDROGRAPH AT NODE 711

HOUR	CFS
0.00	0.
0.42	0.
0.50	1.
0.58	1.
0.67	1.

0.75	2.
0.83	3.
0.92	3.
1.00	4.
1.17	4.
1.25	5.
2.50	6.
2.58	6.
2.83	6.
2.92	7.
3.00	7.
3.08	8.
3.17	8.
3.25	9.
3.33	10.
3.42	12.
3.50	19.
3.58	32.
3.67	53.
3.75	96.
3.83	173.
3.92	298.
4.00	497.
4.08	809.
4.17	1150.
4.25	1331.
4.33	1236.
4.42	957.
4.50	668.
4.58	456.
4.67	315.
4.75	213.
4.83	144.
4.92	99.
5.00	69.
5.08	50.
5.17	35.
5.25	26.
5.33	19.
5.42	15.
5.50	12.
5.58	10.
5.67	9.
5.75	9.
5.83	8.
5.92	7.
6.00	7.
6.08	7.
6.25	6.
6.33	6.
6.42	6.
6.50	5.
6.58	5.
6.67	4.
6.75	3.
6.83	3.
6.92	2.
7.08	2.
7.17	1.
7.67	0.

INFLOW HYDROGRAPH AT NODE 13506

HOUR	CFS
0.00	0.
0.50	1.
3.00	1.
3.08	2.
3.42	2.
3.50	3.
3.58	7.
3.67	15.
3.75	30.
3.83	57.
3.92	92.
4.00	141.
4.08	225.
4.17	316.
4.25	358.
4.33	326.
4.42	258.
4.50	202.
4.58	153.
4.67	111.
4.75	81.
4.83	59.
4.92	43.
5.00	32.
5.08	23.
5.17	17.
5.25	13.
5.33	9.
5.42	7.
5.50	5.
5.58	3.

5.67	2.
5.75	2.
5.83	1.
6.42	1.
6.50	0.

MAXIMUM WATER SURFACE VALUES FOR FLOODPLAIN

NODE	1	2	3	4	5	6	7	8	9	10
ELEVATION	2030.47	2032.69	2020.77	2024.08	2028.06	2030.31	2031.30	2029.92	2015.09	2017.06
MAX DEPTH	0.10	0.03	0.11	0.06	0.05	0.04	0.03	0.03	0.16	0.10
VELOCITY	0.19	0.14	0.30	0.27	0.27	0.18	0.14	0.00	0.32	0.30
TIME	4.00	4.00	4.00	4.00	3.99	4.00	4.00	4.00	4.04	4.00
MAX VEL	0.19	0.14	0.30	0.27	0.27	0.18	0.14	0.00	0.32	0.30
DEPTH	0.10	0.03	0.11	0.06	0.05	0.04	0.03	0.00	0.16	0.10
TIME	4.00	4.00	4.00	4.00	3.99	4.00	4.00	0.00	4.05	4.00
ST. DEPTH	0.00	0.00	0.00	0.00	0.00	0.00	0.00	0.00	0.00	0.00
MAX STVEL	0.00	0.00	0.00	0.00	0.00	0.00	0.00	0.00	0.00	0.00
TIME	0.00	0.00	0.00	0.00	0.00	0.00	0.00	0.00	0.00	0.00

NODE	11	12	13	14	15	16	17	18	19	20
ELEVATION	2020.10	2023.63	2026.72	2028.41	2028.80	2027.77	2010.37	2012.04	2014.38	2016.76
MAX DEPTH	0.10	0.06	0.05	0.04	0.04	0.03	0.14	0.11	0.11	0.08
VELOCITY	0.36	0.28	0.22	0.18	0.00	0.00	0.33	0.29	0.29	0.29
TIME	4.00	4.00	4.00	3.97	4.00	4.00	4.08	4.05	4.00	4.00
MAX VEL	0.36	0.28	0.22	0.18	0.00	0.00	0.33	0.29	0.35	0.29
DEPTH	0.10	0.06	0.04	0.04	0.00	0.00	0.14	0.11	0.11	0.08
TIME	4.00	4.00	4.00	3.98	0.00	0.00	4.10	4.05	4.00	4.00
ST. DEPTH	0.00	0.00	0.00	0.00	0.00	0.00	0.00	0.00	0.00	0.00
MAX STVEL	0.00	0.00	0.00	0.00	0.00	0.00	0.00	0.00	0.00	0.00
TIME	0.00	0.00	0.00	0.00	0.00	0.00	0.00	0.00	0.00	0.00

NODE	21	22	23	24	25	26	27	28	29	30
ELEVATION	2019.67	2022.74	2024.68	2026.01	2026.78	2004.07	2006.68	2009.21	2011.19	2012.77
MAX DEPTH	0.07	0.05	0.05	0.05	0.04	0.15	0.10	0.15	0.12	0.12
VELOCITY	0.28	0.24	0.19	0.18	0.00	0.35	0.35	0.39	0.33	0.26
TIME	4.00	4.00	4.00	4.00	3.98	4.14	4.12	4.09	4.00	4.00
MAX VEL	0.28	0.24	0.19	0.18	0.00	0.35	0.35	0.39	0.33	0.30
DEPTH	0.07	0.05	0.05	0.05	0.00	0.15	0.10	0.14	0.12	0.12
TIME	3.97	4.00	4.00	4.00	0.00	4.14	4.12	4.09	4.00	4.00
ST. DEPTH	0.00	0.00	0.00	0.00	0.00	0.00	0.00	0.00	0.00	0.00
MAX STVEL	0.00	0.00	0.00	0.00	0.00	0.00	0.00	0.00	0.00	0.00
TIME	0.00	0.00	0.00	0.00	0.00	0.00	0.00	0.00	0.00	0.00

NODE	31	32	33	34	35	36	37	38	39	40
ELEVATION	2015.80	2018.75	2021.25	2022.70	2023.94	2024.73	1995.56	1998.30	2000.83	2003.06
MAX DEPTH	0.08	0.06	0.05	0.06	0.05	0.05	0.72	0.14	0.15	0.17
VELOCITY	0.31	0.22	0.22	0.21	0.00	0.00	0.23	0.44	0.30	0.33
TIME	3.99	3.99	3.95	4.00	4.00	4.00	4.27	4.25	4.05	4.16
MAX VEL	0.31	0.27	0.22	0.21	0.00	0.00	0.23	0.44	0.43	0.43
DEPTH	0.08	0.06	0.05	0.06	0.00	0.00	0.72	0.14	0.15	0.16
TIME	3.99	4.00	3.95	4.00	0.00	0.00	4.28	4.21	4.21	4.05
ST. DEPTH	0.00	0.00	0.00	0.00	0.00	0.00	0.00	0.00	0.00	0.00
MAX STVEL	0.00	0.00	0.00	0.00	0.00	0.00	0.00	0.00	0.00	0.00
TIME	0.00	0.00	0.00	0.00	0.00	0.00	0.00	0.00	0.00	0.00

NODE	41	42	43	44	45	46	47	48	49	50
ELEVATION	2005.39	2008.07	2010.30	2012.32	2014.81	2017.32	2019.48	2020.42	2021.34	1995.50
MAX DEPTH	0.12	0.11	0.10	0.09	0.07	0.06	0.05	0.05	0.06	0.31
VELOCITY	0.29	0.38	0.33	0.27	0.22	0.23	0.21	0.23	0.00	0.85
TIME	4.17	4.00	4.00	3.92	4.00	3.93	4.00	3.95	4.00	4.27
MAX VEL	0.38	0.38	0.33	0.27	0.26	0.23	0.21	0.23	0.00	0.85
DEPTH	0.12	0.11	0.10	0.09	0.07	0.06	0.05	0.05	0.00	0.31
TIME	4.17	4.00	4.00	3.92	4.00	3.93	4.00	3.95	0.00	4.27
ST. DEPTH	0.00	0.00	0.00	0.00	0.00	0.00	0.00	0.00	0.00	0.00
MAX STVEL	0.00	0.00	0.00	0.00	0.00	0.00	0.00	0.00	0.00	0.00
TIME	0.00	0.00	0.00	0.00	0.00	0.00	0.00	0.00	0.00	0.00

NODE	51	52	53	54	55	56	57	58	59	60
ELEVATION	1998.24	2000.59	2002.52	2004.47	2007.06	2009.50	2011.35	2013.03	2015.08	2016.92
MAX DEPTH	0.12	0.18	0.14	0.13	0.10	0.08	0.08	0.07	0.06	0.05
VELOCITY	0.40	0.31	0.37	0.25	0.26	0.29	0.24	0.23	0.23	0.21
TIME	4.25	4.16	4.19	4.02	4.03	4.00	3.99	4.00	3.99	4.00
MAX VEL	0.40	0.41	0.37	0.36	0.35	0.29	0.24	0.23	0.23	0.21
DEPTH	0.12	0.17	0.14	0.13	0.10	0.08	0.07	0.07	0.06	0.05
TIME	4.25	4.20	4.19	4.02	4.04	4.00	3.99	4.00	3.99	4.00
ST. DEPTH	0.00	0.00	0.00	0.00	0.00	0.00	0.00	0.00	0.00	0.00
MAX STVEL	0.00	0.00	0.00	0.00	0.00	0.00	0.00	0.00	0.00	0.00
TIME	0.00	0.00	0.00	0.00	0.00	0.00	0.00	0.00	0.00	0.00

NODE	61	62	63	64	65	66	67	68	69	70
ELEVATION	2017.30	2017.86	1993.80	1995.60	1997.98	2000.26	2002.22	2004.07	2006.20	2008.18
MAX DEPTH	0.05	0.05	0.43	0.13	0.11	0.11	0.11	0.10	0.09	0.08
VELOCITY	0.00	0.00	0.55	0.33	0.36	0.33	0.25	0.30	0.28	0.26
TIME	4.00	3.95	4.32	4.25	4.21	4.17	4.05	4.05	4.00	4.00
MAX VEL	0.00	0.00	0.55	0.33	0.36	0.33	0.31	0.30	0.28	0.26
DEPTH	0.00	0.00	0.43	0.13	0.11	0.11	0.11	0.10	0.09	0.08
TIME	0.00	0.00	4.32	4.25	4.21	4.17	4.06	4.05	4.00	3.98
ST. DEPTH	0.00	0.00	0.00	0.00	0.00	0.00	0.00	0.00	0.00	0.00
MAX STVEL	0.00	0.00	0.00	0.00	0.00	0.00	0.00	0.00	0.00	0.00

TIME	0.00	0.00	0.00	0.00	0.00	0.00	0.00	0.00	0.00	0.00

NODE	71	72	73	74	75	76	77	78	79	80
ELEVATION	2009.87	2011.27	2012.72	2014.17	2014.02	1993.49	1995.26	1997.35	1999.42	2001.32
MAX DEPTH	0.08	0.08	0.06	0.04	0.05	0.27	0.09	0.09	0.09	0.08
VELOCITY	0.23	0.22	0.26	0.22	0.00	0.97	0.26	0.29	0.29	0.24
TIME	4.00	4.00	4.00	4.00	4.00	4.16	4.17	4.12	4.05	4.08
MAX VEL	0.23	0.22	0.26	0.22	0.00	0.97	0.26	0.29	0.29	0.26
DEPTH	0.08	0.08	0.06	0.04	0.00	0.27	0.09	0.09	0.09	0.08
TIME	4.00	4.00	4.00	4.00	0.00	4.16	4.17	4.17	4.10	4.08
ST. DEPTH	0.00	0.00	0.00	0.00	0.00	0.00	0.00	0.00	0.00	0.00
MAX STVEL	0.00	0.00	0.00	0.00	0.00	0.00	0.00	0.00	0.00	0.00
TIME	0.00	0.00	0.00	0.00	0.00	0.00	0.00	0.00	0.00	0.00

NODE	81	82	83	84	85	86	87	88	89	90
ELEVATION	2003.09	2004.84	2006.56	2008.18	2009.51	2010.05	2010.77	2010.66	1990.21	1992.22
MAX DEPTH	0.08	0.08	0.08	0.07	0.06	0.07	0.04	0.04	0.20	0.18
VELOCITY	0.24	0.26	0.25	0.25	0.26	0.30	0.25	0.00	0.45	0.44
TIME	4.00	4.00	4.00	4.00	3.99	4.00	4.00	4.00	4.16	4.32
MAX VEL	0.24	0.26	0.25	0.25	0.26	0.30	0.25	0.00	0.92	0.44
DEPTH	0.08	0.08	0.08	0.07	0.06	0.07	0.04	0.00	0.20	0.18
TIME	4.00	4.00	4.00	4.00	4.00	4.00	4.00	0.00	4.85	4.32
ST. DEPTH	0.00	0.00	0.00	0.00	0.00	0.00	0.00	0.00	0.00	0.00
MAX STVEL	0.00	0.00	0.00	0.00	0.00	0.00	0.00	0.00	0.00	0.00
TIME	0.00	0.00	0.00	0.00	0.00	0.00	0.00	0.00	0.00	0.00

NODE	91	92	93	94	95	96	97	98	99	100
ELEVATION	1994.15	1996.11	1997.99	1999.79	2001.27	2002.67	2004.55	2006.09	2006.85	2006.57
MAX DEPTH	0.08	0.09	0.08	0.07	0.08	0.09	0.08	0.07	0.06	0.08
VELOCITY	0.26	0.27	0.25	0.25	0.28	0.31	0.27	0.27	0.25	0.32
TIME	4.21	4.00	4.00	4.00	3.94	4.01	4.00	3.99	4.00	4.00
MAX VEL	0.26	0.27	0.25	0.25	0.28	0.31	0.27	0.27	0.25	0.32
DEPTH	0.08	0.09	0.08	0.07	0.08	0.09	0.08	0.07	0.06	0.08
TIME	4.00	4.00	4.00	4.00	3.95	4.01	4.00	4.00	4.00	4.00
ST. DEPTH	0.00	0.00	0.00	0.00	0.00	0.00	0.00	0.00	0.00	0.00
MAX STVEL	0.00	0.00	0.00	0.00	0.00	0.00	0.00	0.00	0.00	0.00
TIME	0.00	0.00	0.00	0.00	0.00	0.00	0.00	0.00	0.00	0.00

NODE	101	102	103	104	105	106	107	108	109	110
ELEVATION	2006.54	2006.78	1988.42	1990.30	1992.37	1994.33	1996.17	1997.74	1998.98	2000.44
MAX DEPTH	0.06	0.04	0.26	0.10	0.08	0.08	0.08	0.09	0.10	0.10
VELOCITY	0.00	0.00	1.11	0.30	0.27	0.26	0.26	0.28	0.32	0.29
TIME	4.00	4.00	4.18	4.25	4.25	4.00	4.01	4.00	4.00	4.11
MAX VEL	0.00	0.00	1.11	0.30	0.27	0.26	0.26	0.28	0.32	0.30
DEPTH	0.00	0.00	0.26	0.10	0.08	0.08	0.08	0.09	0.10	0.10
TIME	0.00	0.00	4.18	4.25	4.00	4.00	4.01	4.00	4.00	4.01
ST. DEPTH	0.00	0.00	0.00	0.00	0.00	0.00	0.00	0.00	0.00	0.00
MAX STVEL	0.00	0.00	0.00	0.00	0.00	0.00	0.00	0.00	0.00	0.00
TIME	0.00	0.00	0.00	0.00	0.00	0.00	0.00	0.00	0.00	0.00

NODE	111	112	113	114	115	116	117	118	119	120
ELEVATION	2002.37	2003.58	2004.13	2003.23	2002.35	1984.01	1986.35	1988.38	1990.45	1992.31
MAX DEPTH	0.08	0.07	0.06	0.07	0.07	0.20	0.19	0.09	0.08	0.08
VELOCITY	0.27	0.27	0.27	0.31	0.00	0.56	0.52	0.30	0.27	0.29
TIME	4.00	4.00	4.00	4.00	4.00	4.04	4.28	4.25	4.03	4.00
MAX VEL	0.27	0.27	0.27	0.31	0.00	1.13	0.52	0.30	0.27	0.30
DEPTH	0.08	0.07	0.06	0.07	0.00	0.20	0.19	0.09	0.08	0.08
TIME	4.00	4.00	4.00	4.00	0.00	4.02	4.28	4.22	4.03	4.00
ST. DEPTH	0.00	0.00	0.00	0.00	0.00	0.00	0.00	0.00	0.00	0.00
MAX STVEL	0.00	0.00	0.00	0.00	0.00	0.00	0.00	0.00	0.00	0.00
TIME	0.00	0.00	0.00	0.00	0.00	0.00	0.00	0.00	0.00	0.00

NODE	121	122	123	124	125	126	127	128	129	130
ELEVATION	1994.01	1995.57	1996.84	1998.33	1999.94	2000.83	2000.80	1999.53	1998.40	1981.29
MAX DEPTH	0.09	0.10	0.11	0.09	0.07	0.06	0.06	0.06	0.07	0.25
VELOCITY	0.31	0.31	0.34	0.33	0.30	0.28	0.29	0.00	0.00	1.31
TIME	3.98	4.00	4.16	4.00	4.00	4.00	4.00	4.00	4.00	4.13
MAX VEL	0.31	0.31	0.34	0.33	0.30	0.28	0.29	0.00	0.00	1.31
DEPTH	0.09	0.10	0.10	0.09	0.07	0.06	0.06	0.00	0.00	0.25
TIME	3.98	4.00	3.99	4.00	4.00	4.00	4.00	0.00	0.00	4.13
ST. DEPTH	0.00	0.00	0.00	0.00	0.00	0.00	0.00	0.00	0.00	0.00
MAX STVEL	0.00	0.00	0.00	0.00	0.00	0.00	0.00	0.00	0.00	0.00
TIME	0.00	0.00	0.00	0.00	0.00	0.00	0.00	0.00	0.00	0.00

NODE	131	132	133	134	135	136	137	138	139	140
ELEVATION	1984.11	1986.50	1988.32	1989.88	1991.47	1993.20	1994.30	1995.48	1996.96	1997.68
MAX DEPTH	0.12	0.08	0.09	0.09	0.09	0.09	0.10	0.09	0.07	0.06
VELOCITY	0.40	0.26	0.29	0.32	0.35	0.36	0.35	0.33	0.29	0.28
TIME	4.25	4.08	4.00	3.99	4.00	4.00	4.02	4.00	4.00	4.00
MAX VEL	0.40	0.30	0.29	0.32	0.35	0.36	0.35	0.33	0.29	0.28
DEPTH	0.12	0.08	0.09	0.09	0.09	0.09	0.10	0.09	0.07	0.06
TIME	4.25	4.08	4.00	3.99	4.00	4.00	4.02	4.00	4.00	4.00
ST. DEPTH	0.00	0.00	0.00	0.00	0.00	0.00	0.00	0.00	0.00	0.00
MAX STVEL	0.00	0.00	0.00	0.00	0.00	0.00	0.00	0.00	0.00	0.00
TIME	0.00	0.00	0.00	0.00	0.00	0.00	0.00	0.00	0.00	0.00

NODE	141	142	143	144	145	146	147	148	149	150
ELEVATION	1997.29	1995.85	1975.75	1979.49	1982.67	1984.81	1986.11	1987.36	1988.56	1989.92
MAX DEPTH	0.06	0.06	0.39	0.20	0.09	0.08	0.11	0.10	0.11	0.11
VELOCITY	0.27	0.00	0.66	0.65	0.26	0.27	0.32	0.32	0.36	0.35
TIME	4.00	4.00	4.30	4.25	4.01	4.00	4.10	4.00	4.02	4.01
MAX VEL	0.27	0.00	0.66	1.31	0.35	0.27	0.32	0.32	0.36	0.35
DEPTH	0.06	0.00	0.39	0.20	0.09	0.08	0.11	0.10	0.11	0.11
TIME	4.00	0.00	4.28	4.23	4.01	4.00	4.10	4.00	4.02	4.01

ST. DEPTH	0.00	0.00	0.00	0.00	0.00	0.00	0.00	0.00	0.00	0.00
MAX STVEL	0.00	0.00	0.00	0.00	0.00	0.00	0.00	0.00	0.00	0.00
TIME	0.00	0.00	0.00	0.00	0.00	0.00	0.00	0.00	0.00	0.00

NODE	151	152	153	154	155	156	157	158	159	160
ELEVATION	1991.68	1992.85	1994.03	1994.36	1994.06	1993.30	1975.37	1978.60	1981.11	1982.87
MAX DEPTH	0.11	0.10	0.07	0.07	0.06	0.06	0.52	0.08	0.07	0.08
VELOCITY	0.34	0.31	0.30	0.30	0.27	0.00	0.79	0.33	0.24	0.28
TIME	4.00	4.06	4.00	4.00	4.00	4.00	4.31	4.25	4.00	4.01
MAX VEL	0.34	0.31	0.30	0.30	0.27	0.00	0.79	0.33	0.26	0.28
DEPTH	0.11	0.10	0.07	0.07	0.06	0.00	0.52	0.08	0.07	0.08
TIME	4.00	4.06	4.00	4.00	4.00	0.00	4.31	4.25	4.00	4.01
ST. DEPTH	0.00	0.00	0.00	0.00	0.00	0.00	0.00	0.00	0.00	0.00
MAX STVEL	0.00	0.00	0.00	0.00	0.00	0.00	0.00	0.00	0.00	0.00
TIME	0.00	0.00	0.00	0.00	0.00	0.00	0.00	0.00	0.00	0.00

NODE	161	162	163	164	165	166	167	168	169	170
ELEVATION	1984.08	1985.14	1986.12	1987.62	1989.15	1990.40	1990.91	1990.91	1991.03	1990.73
MAX DEPTH	0.11	0.11	0.13	0.11	0.09	0.08	0.08	0.08	0.06	0.06
VELOCITY	0.33	0.35	0.39	0.36	0.34	0.33	0.32	0.33	0.25	0.00
TIME	4.16	4.11	4.05	4.01	4.01	4.06	4.00	4.00	4.00	4.00
MAX VEL	0.33	0.35	0.39	0.36	0.34	0.33	0.32	0.33	0.25	0.00
DEPTH	0.11	0.11	0.13	0.11	0.09	0.08	0.08	0.08	0.06	0.00
TIME	4.17	4.13	4.06	4.00	4.01	4.06	4.00	4.00	4.00	0.00
ST. DEPTH	0.00	0.00	0.00	0.00	0.00	0.00	0.00	0.00	0.00	0.00
MAX STVEL	0.00	0.00	0.00	0.00	0.00	0.00	0.00	0.00	0.00	0.00
TIME	0.00	0.00	0.00	0.00	0.00	0.00	0.00	0.00	0.00	0.00

NODE	171	172	173	174	175	176	177	178	179	180
ELEVATION	1974.88	1977.02	1978.91	1980.62	1981.83	1982.71	1983.67	1985.08	1986.27	1987.05
MAX DEPTH	0.34	0.07	0.09	0.09	0.11	0.13	0.13	0.11	0.09	0.09
VELOCITY	1.09	0.26	0.26	0.30	0.34	0.42	0.43	0.35	0.33	0.33
TIME	4.33	4.00	4.00	4.05	4.20	4.05	3.99	4.00	4.08	4.00
MAX VEL	1.09	0.26	0.26	0.30	0.34	0.42	0.43	0.35	0.33	0.33
DEPTH	0.34	0.07	0.09	0.09	0.11	0.13	0.13	0.11	0.09	0.09
TIME	4.34	4.00	4.00	4.05	4.25	4.06	3.99	4.00	4.08	4.00
ST. DEPTH	0.00	0.00	0.00	0.00	0.00	0.00	0.00	0.00	0.00	0.00
MAX STVEL	0.00	0.00	0.00	0.00	0.00	0.00	0.00	0.00	0.00	0.00
TIME	0.00	0.00	0.00	0.00	0.00	0.00	0.00	0.00	0.00	0.00

NODE	181	182	183	184	185	186	187	188	189	190
ELEVATION	1987.77	1987.89	1988.31	1988.54	1973.59	1975.34	1977.07	1978.51	1979.43	1979.90
MAX DEPTH	0.09	0.09	0.06	0.06	0.33	0.08	0.09	0.09	0.10	0.14
VELOCITY	0.33	0.34	0.26	0.00	1.19	0.25	0.27	0.30	0.36	0.46
TIME	4.02	4.00	4.00	4.00	4.35	4.00	4.13	4.01	4.25	4.12
MAX VEL	0.33	0.34	0.26	0.00	1.19	0.25	0.27	0.30	0.36	0.46
DEPTH	0.09	0.09	0.06	0.00	0.33	0.08	0.09	0.09	0.10	0.14
TIME	4.02	4.00	4.00	0.00	4.36	4.00	4.00	4.17	4.25	4.12
ST. DEPTH	0.00	0.00	0.00	0.00	0.00	0.00	0.00	0.00	0.00	0.00
MAX STVEL	0.00	0.00	0.00	0.00	0.00	0.00	0.00	0.00	0.00	0.00
TIME	0.00	0.00	0.00	0.00	0.00	0.00	0.00	0.00	0.00	0.00

NODE	191	192	193	194	195	196	197	198	199	200
ELEVATION	1980.66	1982.48	1983.73	1984.37	1984.88	1984.97	1985.45	1985.85	1969.60	1971.43
MAX DEPTH	0.15	0.10	0.10	0.10	0.09	0.10	0.06	0.06	0.24	0.20
VELOCITY	0.42	0.36	0.35	0.38	0.32	0.35	0.26	0.00	0.51	0.48
TIME	4.00	4.00	4.15	4.01	4.00	4.00	4.00	4.00	3.91	4.30
MAX VEL	0.42	0.36	0.35	0.38	0.32	0.35	0.27	0.00	1.10	0.93
DEPTH	0.14	0.10	0.10	0.10	0.09	0.10	0.06	0.00	0.23	0.20
TIME	4.03	4.00	4.16	4.01	4.00	4.00	4.00	0.00	4.36	4.16
ST. DEPTH	0.00	0.00	0.00	0.00	0.00	0.00	0.00	0.00	0.00	0.00
MAX STVEL	0.00	0.00	0.00	0.00	0.00	0.00	0.00	0.00	0.00	0.00
TIME	0.00	0.00	0.00	0.00	0.00	0.00	0.00	0.00	0.00	0.00

NODE	201	202	203	204	205	206	207	208	209	210
ELEVATION	1973.49	1975.14	1976.32	1976.62	1976.84	1978.03	1979.64	1980.79	1981.15	1982.20
MAX DEPTH	0.08	0.09	0.10	0.13	0.15	0.13	0.10	0.09	0.11	0.09
VELOCITY	0.30	0.30	0.32	0.39	0.53	0.43	0.36	0.38	0.41	0.34
TIME	4.00	4.00	4.16	4.12	4.00	4.06	4.00	4.16	4.00	4.09
MAX VEL	0.30	0.30	0.32	0.39	0.53	0.43	0.36	0.38	0.41	0.34
DEPTH	0.08	0.09	0.10	0.12	0.15	0.13	0.10	0.09	0.11	0.09
TIME	4.00	4.00	4.16	4.15	4.00	4.06	4.06	4.16	4.00	4.09
ST. DEPTH	0.00	0.00	0.00	0.00	0.00	0.00	0.00	0.00	0.00	0.00
MAX STVEL	0.00	0.00	0.00	0.00	0.00	0.00	0.00	0.00	0.00	0.00
TIME	0.00	0.00	0.00	0.00	0.00	0.00	0.00	0.00	0.00	0.00

NODE	211	212	213	214	215	216	217	218	219	220
ELEVATION	1982.30	1982.71	1983.23	1967.40	1968.83	1970.85	1972.68	1973.71	1973.70	1973.32
MAX DEPTH	0.10	0.07	0.06	0.25	0.12	0.08	0.08	0.08	0.10	0.18
VELOCITY	0.37	0.27	0.00	1.33	0.44	0.36	0.32	0.35	0.44	0.69
TIME	4.00	4.00	4.00	4.38	4.19	4.25	4.00	4.16	4.20	4.12
MAX VEL	0.37	0.27	0.00	1.33	0.44	0.36	0.32	0.35	0.44	0.69
DEPTH	0.10	0.07	0.00	0.25	0.12	0.08	0.08	0.08	0.10	0.18
TIME	4.00	4.00	0.00	4.38	4.19	4.25	4.00	4.17	4.20	4.12
ST. DEPTH	0.00	0.00	0.00	0.00	0.00	0.00	0.00	0.00	0.00	0.00
MAX STVEL	0.00	0.00	0.00	0.00	0.00	0.00	0.00	0.00	0.00	0.00
TIME	0.00	0.00	0.00	0.00	0.00	0.00	0.00	0.00	0.00	0.00

NODE	221	222	223	224	225	226	227	228	229	230
ELEVATION	1974.73	1976.36	1977.00	1977.76	1979.03	1979.17	1979.93	1980.12	1964.22	1965.51
MAX DEPTH	0.11	0.09	0.10	0.10	0.09	0.10	0.08	0.07	0.23	0.13
VELOCITY	0.46	0.38	0.43	0.41	0.38	0.34	0.00	0.00	1.18	0.39
TIME	4.06	4.08	4.01	4.00	4.11	4.00	4.00	4.00	3.95	4.25
MAX VEL	0.46	0.38	0.43	0.42	0.38	0.34	0.00	0.00	1.20	0.39

DEPTH	0.11	0.09	0.10	0.10	0.09	0.10	0.00	0.00	0.22	0.13
TIME	4.11	4.08	4.01	4.00	4.11	4.00	0.00	0.00	3.96	4.25
ST. DEPTH	0.00	0.00	0.00	0.00	0.00	0.00	0.00	0.00	0.00	0.00
MAX STVEL	0.00	0.00	0.00	0.00	0.00	0.00	0.00	0.00	0.00	0.00
TIME	0.00	0.00	0.00	0.00	0.00	0.00	0.00	0.00	0.00	0.00

NODE	231	232	233	234	235	236	237	238	239	240
ELEVATION	1967.34	1969.29	1969.84	1969.51	1968.49	1970.57	1972.34	1973.07	1974.09	1975.20
MAX DEPTH	0.09	0.07	0.08	0.11	0.20	0.11	0.09	0.11	0.10	0.10
VELOCITY	0.35	0.30	0.33	0.41	0.68	0.47	0.40	0.47	0.43	0.41
TIME	4.25	4.15	4.00	4.21	4.02	4.18	4.18	4.03	4.00	4.01
MAX VEL	0.35	0.30	0.33	0.41	1.37	0.47	0.40	0.47	0.43	0.41
DEPTH	0.09	0.07	0.08	0.11	0.20	0.11	0.09	0.11	0.10	0.10
TIME	4.25	4.15	4.00	4.22	4.02	4.18	4.18	4.03	4.01	4.01
ST. DEPTH	0.00	0.00	0.00	0.00	0.00	0.00	0.00	0.00	0.00	0.00
MAX STVEL	0.00	0.00	0.00	0.00	0.00	0.00	0.00	0.00	0.00	0.00
TIME	0.00	0.00	0.00	0.00	0.00	0.00	0.00	0.00	0.00	0.00

NODE	241	242	243	244	245	246	247	248	249	250
ELEVATION	1976.03	1977.06	1958.83	1961.75	1963.21	1964.38	1966.19	1966.33	1966.08	1964.40
MAX DEPTH	0.07	0.10	0.27	0.22	0.22	0.15	0.08	0.09	0.10	0.20
VELOCITY	0.27	0.00	1.63	1.25	0.41	0.29	0.24	0.32	0.39	0.75
TIME	4.00	4.00	4.21	4.39	3.98	4.26	4.19	4.01	4.22	3.99
MAX VEL	0.27	0.00	1.63	1.25	0.84	0.31	0.25	0.32	0.39	1.52
DEPTH	0.07	0.00	0.27	0.22	0.21	0.15	0.08	0.09	0.10	0.20
TIME	4.00	0.00	4.21	4.29	3.99	4.26	4.19	4.02	4.23	4.02
ST. DEPTH	0.00	0.00	0.00	0.00	0.00	0.00	0.00	0.00	0.00	0.00
MAX STVEL	0.00	0.00	0.00	0.00	0.00	0.00	0.00	0.00	0.00	0.00
TIME	0.00	0.00	0.00	0.00	0.00	0.00	0.00	0.00	0.00	0.00

NODE	251	252	253	254	255	256	257	258	259	260
ELEVATION	1966.17	1968.10	1968.94	1970.09	1971.40	1973.21	1974.54	1949.55	1956.21	1960.30
MAX DEPTH	0.12	0.09	0.13	0.12	0.10	0.06	0.07	0.21	0.17	0.08
VELOCITY	0.52	0.42	0.50	0.41	0.39	0.24	0.00	1.42	0.78	0.39
TIME	4.13	4.08	4.00	4.14	4.00	4.00	4.00	4.02	4.29	4.25
MAX VEL	0.52	0.42	0.50	0.42	0.39	0.24	0.00	1.46	0.78	0.39
DEPTH	0.12	0.09	0.13	0.12	0.10	0.06	0.00	0.20	0.17	0.08
TIME	4.13	4.23	4.00	4.00	4.01	4.00	0.00	4.02	4.29	4.25
ST. DEPTH	0.00	0.00	0.00	0.00	0.00	0.00	0.00	0.00	0.00	0.00
MAX STVEL	0.00	0.00	0.00	0.00	0.00	0.00	0.00	0.00	0.00	0.00
TIME	0.00	0.00	0.00	0.00	0.00	0.00	0.00	0.00	0.00	0.00

NODE	261	262	263	264	265	266	267	268	269	270
ELEVATION	1962.32	1962.86	1964.74	1963.84	1963.37	1959.51	1961.46	1963.58	1964.64	1966.61
MAX DEPTH	0.06	0.08	0.04	0.11	0.10	0.24	0.11	0.09	0.11	0.10
VELOCITY	0.38	0.43	0.24	0.28	0.42	1.08	0.59	0.52	0.60	0.49
TIME	3.99	4.00	4.00	4.25	4.00	3.98	4.17	4.23	4.02	4.00
MAX VEL	0.38	0.43	0.24	0.28	0.42	1.15	0.59	0.52	0.60	0.49
DEPTH	0.06	0.08	0.04	0.11	0.10	0.22	0.11	0.09	0.11	0.10
TIME	4.00	4.00	4.00	4.25	4.10	4.00	4.17	4.23	4.02	4.00
ST. DEPTH	0.00	0.00	0.00	0.00	0.00	0.00	0.00	0.00	0.00	0.00
MAX STVEL	0.00	0.00	0.00	0.00	0.00	0.00	0.00	0.00	0.00	0.00
TIME	0.00	0.00	0.00	0.00	0.00	0.00	0.00	0.00	0.00	0.00

NODE	271	272	273	274	275	276	277	278	279	280
ELEVATION	1967.99	1970.22	1971.43	1941.31	1944.96	1951.62	1955.53	1956.29	1957.78	1960.29
MAX DEPTH	0.09	0.05	0.06	0.22	0.20	0.11	0.08	0.13	0.11	0.09
VELOCITY	0.37	0.25	0.00	1.29	0.66	0.39	0.33	0.44	0.34	0.28
TIME	4.11	4.00	4.00	4.41	4.02	4.33	4.25	4.05	4.02	4.15
MAX VEL	0.37	0.25	0.00	1.29	1.30	0.60	0.36	0.44	0.34	0.31
DEPTH	0.09	0.05	0.00	0.22	0.20	0.11	0.08	0.13	0.11	0.09
TIME	4.11	4.00	0.00	4.41	4.12	4.33	4.25	4.06	4.02	4.15
ST. DEPTH	0.00	0.00	0.00	0.00	0.00	0.00	0.00	0.00	0.00	0.00
MAX STVEL	0.00	0.00	0.00	0.00	0.00	0.00	0.00	0.00	0.00	0.00
TIME	0.00	0.00	0.00	0.00	0.00	0.00	0.00	0.00	0.00	0.00

NODE	281	282	283	284	285	286	287	288	289	290
ELEVATION	1961.76	1961.56	1956.78	1954.91	1956.65	1957.37	1961.19	1964.72	1966.50	1967.84
MAX DEPTH	0.07	0.05	0.20	0.20	0.12	0.20	0.15	0.11	0.05	0.05
VELOCITY	0.26	0.30	0.58	0.72	0.56	0.58	0.54	0.27	0.21	0.00
TIME	4.25	4.00	4.04	4.01	4.11	3.99	4.00	4.16	4.00	4.00
MAX VEL	0.26	0.30	1.09	1.38	0.56	1.10	0.54	0.42	0.21	0.00
DEPTH	0.07	0.05	0.20	0.20	0.12	0.20	0.15	0.11	0.05	0.00
TIME	4.00	4.00	4.02	3.99	4.11	3.99	4.19	4.16	4.00	0.00
ST. DEPTH	0.00	0.00	0.00	0.00	0.00	0.00	0.00	0.00	0.00	0.00
MAX STVEL	0.00	0.00	0.00	0.00	0.00	0.00	0.00	0.00	0.00	0.00
TIME	0.00	0.00	0.00	0.00	0.00	0.00	0.00	0.00	0.00	0.00

NODE	291	292	293	294	295	296	297	298	299	300
ELEVATION	1938.18	1944.76	1950.04	1952.40	1953.28	1956.10	1957.88	1958.97	1958.75	1954.30
MAX DEPTH	0.38	0.09	0.06	0.08	0.13	0.08	0.07	0.06	0.04	0.11
VELOCITY	1.96	0.50	0.33	0.36	0.44	0.32	0.26	0.24	0.25	0.49
TIME	4.28	4.25	4.00	4.25	4.05	4.00	4.16	4.00	4.00	4.14
MAX VEL	1.97	0.50	0.33	0.36	0.44	0.32	0.26	0.24	0.25	0.49
DEPTH	0.38	0.09	0.06	0.08	0.13	0.08	0.07	0.06	0.04	0.11
TIME	4.28	4.25	4.00	4.25	4.05	4.00	4.00	4.00	4.00	4.14
ST. DEPTH	0.00	0.00	0.00	0.00	0.00	0.00	0.00	0.00	0.00	0.00
MAX STVEL	0.00	0.00	0.00	0.00	0.00	0.00	0.00	0.00	0.00	0.00
TIME	0.00	0.00	0.00	0.00	0.00	0.00	0.00	0.00	0.00	0.00

NODE	301	302	303	304	305	306	307	308	309	310
ELEVATION	1950.87	1951.42	1955.72	1960.71	1963.72	1964.34	1965.01	1914.68	1915.35	1914.85
MAX DEPTH	0.26	0.21	0.16	0.07	0.05	0.06	0.05	0.05	0.03	0.06
VELOCITY	1.84	1.18	0.51	0.37	0.24	0.16	0.00	0.16	0.11	0.20

TIME	4.20	4.00	4.02	4.02	4.00	4.00	4.00	4.00	4.00	4.00
MAX VEL	1.84	1.18	0.61	0.37	0.24	0.16	0.00	0.16	0.11	0.20
DEPTH	0.26	0.21	0.16	0.07	0.05	0.06	0.00	0.05	0.03	0.06
TIME	4.20	4.00	4.02	4.02	4.00	4.00	0.00	4.00	4.00	4.00
ST. DEPTH	0.00	0.00	0.00	0.00	0.00	0.00	0.00	0.00	0.00	0.00
MAX STVEL	0.00	0.00	0.00	0.00	0.00	0.00	0.00	0.00	0.00	0.00
TIME	0.00	0.00	0.00	0.00	0.00	0.00	0.00	0.00	0.00	0.00

NODE	311	312	313	314	315	316	317	318	319	320
ELEVATION	1931.13	1938.66	1945.30	1948.06	1948.50	1950.16	1952.88	1955.35	1956.29	1955.47
MAX DEPTH	0.74	0.08	0.04	0.06	0.14	0.12	0.09	0.07	0.05	0.04
VELOCITY	1.62	0.51	0.32	0.22	0.53	0.41	0.33	0.26	0.22	0.25
TIME	4.33	4.00	3.99	4.23	4.05	4.01	4.13	4.00	4.00	4.00
MAX VEL	1.88	0.51	0.32	0.22	0.53	0.41	0.33	0.26	0.22	0.25
DEPTH	0.74	0.08	0.04	0.06	0.14	0.12	0.09	0.07	0.05	0.04
TIME	4.35	4.00	3.99	4.00	4.05	4.01	4.13	4.00	4.00	4.00
ST. DEPTH	0.00	0.00	0.00	0.00	0.00	0.00	0.00	0.00	0.00	0.00
MAX STVEL	0.00	0.00	0.00	0.00	0.00	0.00	0.00	0.00	0.00	0.00
TIME	0.00	0.00	0.00	0.00	0.00	0.00	0.00	0.00	0.00	0.00

NODE	321	322	323	324	325	326	327	328	329	330
ELEVATION	1952.01	1945.57	1949.57	1954.97	1959.32	1962.28	1963.17	1962.69	1912.41	1913.21
MAX DEPTH	0.05	0.50	0.20	0.09	0.07	0.06	0.05	0.06	0.07	0.06
VELOCITY	0.34	2.10	0.68	0.47	0.34	0.25	0.14	0.00	0.20	0.17
TIME	4.00	4.04	3.97	4.01	4.00	3.99	4.00	4.00	4.00	4.00
MAX VEL	0.34	2.20	1.37	0.47	0.34	0.25	0.14	0.00	0.20	0.17
DEPTH	0.05	0.50	0.20	0.09	0.07	0.06	0.05	0.00	0.07	0.06
TIME	4.00	4.03	3.95	4.01	4.00	3.99	4.00	0.00	4.00	4.00
ST. DEPTH	0.00	0.00	0.00	0.00	0.00	0.00	0.00	0.00	0.00	0.00
MAX STVEL	0.00	0.00	0.00	0.00	0.00	0.00	0.00	0.00	0.00	0.00
TIME	0.00	0.00	0.00	0.00	0.00	0.00	0.00	0.00	0.00	0.00

NODE	331	332	333	334	335	336	337	338	339	340
ELEVATION	1913.90	1913.01	1914.35	1913.93	1913.48	1913.72	1914.07	1917.51	1919.98	1921.22
MAX DEPTH	0.05	0.11	0.03	0.04	0.22	0.79	0.11	0.05	0.04	0.04
VELOCITY	0.14	0.20	0.14	0.13	0.73	1.96	0.20	0.24	0.14	0.15
TIME	4.00	4.00	3.96	4.00	4.20	4.17	4.00	3.98	3.99	3.94
MAX VEL	0.14	0.20	0.14	0.13	0.73	1.96	0.20	0.24	0.19	0.15
DEPTH	0.05	0.11	0.03	0.04	0.22	0.79	0.11	0.05	0.04	0.04
TIME	4.00	4.00	3.96	4.00	4.21	4.17	3.95	3.98	3.99	3.94
ST. DEPTH	0.00	0.00	0.00	0.00	0.00	0.00	0.00	0.00	0.00	0.00
MAX STVEL	0.00	0.00	0.00	0.00	0.00	0.00	0.00	0.00	0.00	0.00
TIME	0.00	0.00	0.00	0.00	0.00	0.00	0.00	0.00	0.00	0.00

NODE	341	342	343	344	345	346	347	348	349	350
ELEVATION	1922.18	1922.57	1921.96	1915.29	1914.50	1914.40	1915.42	1914.52	1918.01	1921.77
MAX DEPTH	0.04	0.03	0.03	2.66	2.43	0.04	0.03	0.62	0.29	0.31
VELOCITY	0.12	0.12	0.25	3.76	3.41	0.12	0.18	1.34	1.63	0.53
TIME	4.00	3.97	4.00	4.42	4.42	4.45	4.00	4.43	4.38	4.37
MAX VEL	0.12	0.12	0.25	3.76	3.41	0.15	0.18	1.37	1.63	1.71
DEPTH	0.04	0.03	0.03	2.66	2.43	0.03	0.03	0.50	0.29	0.30
TIME	4.00	3.97	4.00	4.42	4.39	3.86	3.96	4.89	4.38	4.38
ST. DEPTH	0.00	0.00	0.00	0.00	0.00	0.00	0.00	0.00	0.00	0.00
MAX STVEL	0.00	0.00	0.00	0.00	0.00	0.00	0.00	0.00	0.00	0.00
TIME	0.00	0.00	0.00	0.00	0.00	0.00	0.00	0.00	0.00	0.00

NODE	351	352	353	354	355	356	357	358	359	360
ELEVATION	1927.73	1934.64	1940.72	1944.36	1946.49	1944.56	1947.34	1950.46	1953.05	1953.50
MAX DEPTH	0.26	0.07	0.04	0.04	0.04	0.21	0.14	0.09	0.05	0.05
VELOCITY	1.99	0.43	0.30	0.22	0.29	0.52	0.44	0.35	0.23	0.23
TIME	4.35	4.00	4.00	4.00	4.00	3.96	4.02	4.00	4.00	4.00
MAX VEL	1.99	0.43	0.30	0.22	0.29	1.04	0.45	0.35	0.23	0.23
DEPTH	0.26	0.07	0.04	0.04	0.04	0.20	0.14	0.09	0.05	0.05
TIME	4.35	4.00	4.00	4.00	4.00	3.97	4.02	4.00	4.00	4.00
ST. DEPTH	0.00	0.00	0.00	0.00	0.00	0.00	0.00	0.00	0.00	0.00
MAX STVEL	0.00	0.00	0.00	0.00	0.00	0.00	0.00	0.00	0.00	0.00
TIME	0.00	0.00	0.00	0.00	0.00	0.00	0.00	0.00	0.00	0.00

NODE	361	362	363	364	365	366	367	368	369	370
ELEVATION	1950.86	1946.85	1943.24	1948.75	1955.96	1958.18	1961.31	1962.08	1960.90	1911.03
MAX DEPTH	0.06	0.06	0.51	0.10	0.04	0.07	0.04	0.04	0.04	0.11
VELOCITY	0.31	0.33	1.48	0.49	0.21	0.22	0.21	0.18	0.00	0.25
TIME	4.00	4.00	4.05	3.96	4.01	4.00	4.00	4.00	4.00	4.00
MAX VEL	0.31	0.33	1.52	0.49	0.32	0.22	0.21	0.18	0.00	0.25
DEPTH	0.06	0.06	0.50	0.10	0.04	0.07	0.04	0.04	0.00	0.11
TIME	4.00	4.00	3.98	3.96	4.01	4.00	4.00	4.00	0.00	4.00
ST. DEPTH	0.00	0.00	0.00	0.00	0.00	0.00	0.00	0.00	0.00	0.00
MAX STVEL	0.00	0.00	0.00	0.00	0.00	0.00	0.00	0.00	0.00	0.00
TIME	0.00	0.00	0.00	0.00	0.00	0.00	0.00	0.00	0.00	0.00

NODE	371	372	373	374	375	376	377	378	379	380
ELEVATION	1911.89	1912.61	1912.16	1912.27	1912.54	1912.47	1912.48	1914.16	1917.16	1918.77
MAX DEPTH	0.07	0.05	0.10	0.07	0.07	0.45	0.57	0.07	0.04	0.05
VELOCITY	0.18	0.18	0.21	0.20	0.20	1.49	1.60	0.22	0.21	0.18
TIME	4.00	4.00	4.00	4.00	4.23	4.17	4.18	4.00	3.99	4.00
MAX VEL	0.18	0.18	0.21	0.20	0.20	1.50	1.60	0.22	0.21	0.18
DEPTH	0.07	0.05	0.10	0.07	0.07	0.45	0.57	0.07	0.04	0.05
TIME	4.00	4.00	4.01	4.00	4.23	4.16	4.18	4.00	3.99	4.00
ST. DEPTH	0.00	0.00	0.00	0.00	0.00	0.00	0.00	0.00	0.00	0.00
MAX STVEL	0.00	0.00	0.00	0.00	0.00	0.00	0.00	0.00	0.00	0.00
TIME	0.00	0.00	0.00	0.00	0.00	0.00	0.00	0.00	0.00	0.00

NODE	381	382	383	384	385	386	387	388	389	390
ELEVATION	1919.66	1920.88	1921.21	1920.42	1915.02	1913.82	1913.41	1913.21	1916.18	1923.93

MAX DEPTH	0.06	0.04	0.04	0.03	0.10	2.83	1.37	1.42	0.09	0.03
VELOCITY	0.20	0.19	0.20	0.22	0.11	4.04	2.50	1.78	0.27	0.28
TIME	3.98	4.00	4.00	4.00	4.43	4.42	4.42	4.43	4.24	3.92
MAX VEL	0.20	0.19	0.20	0.22	0.16	4.04	2.50	1.78	0.38	0.28
DEPTH	0.06	0.04	0.04	0.03	0.05	2.83	1.37	1.41	0.09	0.03
TIME	3.98	4.00	4.00	4.00	3.78	4.35	4.43	4.43	3.98	3.92
ST. DEPTH	0.00	0.00	0.00	0.00	0.00	0.00	0.00	0.00	0.00	0.00
MAX STVEL	0.00	0.00	0.00	0.00	0.00	0.00	0.00	0.00	0.00	0.00
TIME	0.00	0.00	0.00	0.00	0.00	0.00	0.00	0.00	0.00	0.00

NODE	391	392	393	394	395	396	397	398	399	400
ELEVATION	1929.54	1934.53	1938.80	1941.39	1941.33	1939.88	1942.04	1946.23	1949.28	1950.62
MAX DEPTH	0.03	0.03	0.02	0.02	0.04	0.20	0.16	0.07	0.05	0.05
VELOCITY	0.25	0.23	0.20	0.19	0.27	0.57	0.46	0.36	0.22	0.18
TIME	3.97	3.98	3.95	4.00	4.00	4.05	4.00	4.00	3.99	3.99
MAX VEL	0.25	0.23	0.20	0.19	0.27	1.15	0.46	0.36	0.25	0.18
DEPTH	0.03	0.03	0.02	0.02	0.04	0.20	0.16	0.07	0.05	0.05
TIME	3.98	3.98	3.95	4.00	4.00	3.98	4.00	4.00	3.99	3.99
ST. DEPTH	0.00	0.00	0.00	0.00	0.00	0.00	0.00	0.00	0.00	0.00
MAX STVEL	0.00	0.00	0.00	0.00	0.00	0.00	0.00	0.00	0.00	0.00
TIME	0.00	0.00	0.00	0.00	0.00	0.00	0.00	0.00	0.00	0.00

NODE	401	402	403	404	405	406	407	408	409	410
ELEVATION	1950.82	1947.19	1942.21	1942.21	1949.47	1954.09	1957.34	1959.24	1959.19	1958.61
MAX DEPTH	0.04	0.06	0.68	2.68	0.04	0.05	0.04	0.03	0.04	0.04
VELOCITY	0.22	0.32	1.18	1.05	0.21	0.26	0.23	0.22	0.26	0.00
TIME	4.00	4.00	4.15	4.16	3.96	3.99	4.00	3.95	4.00	4.00
MAX VEL	0.22	0.32	1.18	1.05	0.32	0.26	0.23	0.22	0.25	0.00
DEPTH	0.04	0.05	0.68	2.68	0.04	0.05	0.04	0.03	0.04	0.00
TIME	4.00	3.97	4.15	4.14	3.82	4.00	4.00	3.95	4.00	0.00
ST. DEPTH	0.00	0.00	0.00	0.00	0.00	0.00	0.00	0.00	0.00	0.00
MAX STVEL	0.00	0.00	0.00	0.00	0.00	0.00	0.00	0.00	0.00	0.00
TIME	0.00	0.00	0.00	0.00	0.00	0.00	0.00	0.00	0.00	0.00

NODE	411	412	413	414	415	416	417	418	419	420
ELEVATION	1909.80	1910.61	1910.99	1911.04	1910.84	1910.99	1910.80	1911.47	1913.79	1915.58
MAX DEPTH	0.14	0.07	0.08	0.08	0.10	0.20	0.51	0.33	0.07	0.11
VELOCITY	0.27	0.20	0.18	0.23	0.30	0.38	2.72	1.04	0.27	0.27
TIME	4.00	4.00	4.00	4.00	4.25	4.15	4.20	4.19	4.00	4.00
MAX VEL	0.27	0.20	0.18	0.23	0.30	0.69	2.72	1.33	0.27	0.27
DEPTH	0.14	0.07	0.08	0.08	0.10	0.20	0.51	0.33	0.07	0.11
TIME	4.00	4.00	4.00	4.00	4.25	4.19	4.20	4.20	4.00	4.00
ST. DEPTH	0.00	0.00	0.00	0.00	0.00	0.00	0.00	0.00	0.00	0.00
MAX STVEL	0.00	0.00	0.00	0.00	0.00	0.00	0.00	0.00	0.00	0.00
TIME	0.00	0.00	0.00	0.00	0.00	0.00	0.00	0.00	0.00	0.00

NODE	421	422	423	424	425	426	427	428	429	430
ELEVATION	1916.89	1917.84	1918.37	1917.97	1916.01	1914.26	1912.62	1912.44	1913.03	1917.87
MAX DEPTH	0.12	0.12	0.08	0.08	0.10	0.06	1.54	1.51	0.20	0.04
VELOCITY	0.26	0.16	0.11	0.26	0.27	0.24	4.31	3.96	0.52	0.27
TIME	3.99	4.03	4.00	4.00	4.00	4.00	4.42	4.42	4.41	3.97
MAX VEL	0.26	0.23	0.13	0.26	0.27	0.24	4.33	3.97	1.00	0.27
DEPTH	0.12	0.12	0.08	0.08	0.10	0.06	1.53	1.51	0.20	0.04
TIME	4.00	4.00	4.00	4.00	4.00	3.98	4.37	4.41	4.41	3.97
ST. DEPTH	0.00	0.00	0.00	0.00	0.00	0.00	0.00	0.00	0.00	0.00
MAX STVEL	0.00	0.00	0.00	0.00	0.00	0.00	0.00	0.00	0.00	0.00
TIME	0.00	0.00	0.00	0.00	0.00	0.00	0.00	0.00	0.00	0.00

NODE	431	432	433	434	435	436	437	438	439	440
ELEVATION	1924.44	1929.21	1932.56	1935.12	1936.11	1935.86	1937.04	1939.86	1944.47	1947.23
MAX DEPTH	0.05	0.06	0.05	0.04	0.04	0.16	0.21	0.18	0.07	0.05
VELOCITY	0.32	0.31	0.24	0.25	0.27	0.75	1.37	0.53	0.37	0.23
TIME	3.98	3.95	4.00	4.00	4.00	4.25	4.00	4.00	4.00	3.99
MAX VEL	0.32	0.31	0.24	0.25	0.27	0.75	1.37	0.53	0.37	0.24
DEPTH	0.05	0.06	0.05	0.04	0.04	0.16	0.21	0.18	0.07	0.05
TIME	4.00	3.98	4.00	4.00	4.00	4.25	3.99	4.00	4.00	3.99
ST. DEPTH	0.00	0.00	0.00	0.00	0.00	0.00	0.00	0.00	0.00	0.00
MAX STVEL	0.00	0.00	0.00	0.00	0.00	0.00	0.00	0.00	0.00	0.00
TIME	0.00	0.00	0.00	0.00	0.00	0.00	0.00	0.00	0.00	0.00

NODE	441	442	443	444	445	446	447	448	449	450
ELEVATION	1948.61	1947.03	1944.04	1941.57	1942.73	1946.98	1950.86	1953.19	1954.50	1954.12
MAX DEPTH	0.04	0.06	0.06	0.41	0.05	0.05	0.05	0.05	0.04	0.04
VELOCITY	0.18	0.25	0.30	2.52	0.26	0.26	0.24	0.25	0.27	0.29
TIME	4.00	4.00	4.00	4.16	3.98	3.99	4.00	4.00	3.96	4.00
MAX VEL	0.18	0.25	0.30	2.52	0.26	0.27	0.26	0.25	0.27	0.29
DEPTH	0.04	0.06	0.06	0.41	0.05	0.05	0.05	0.05	0.04	0.04
TIME	4.00	4.00	3.96	4.16	3.98	4.00	4.00	4.00	3.96	4.00
ST. DEPTH	0.00	0.00	0.00	0.00	0.00	0.00	0.00	0.00	0.00	0.00
MAX STVEL	0.00	0.00	0.00	0.00	0.00	0.00	0.00	0.00	0.00	0.00
TIME	0.00	0.00	0.00	0.00	0.00	0.00	0.00	0.00	0.00	0.00

NODE	451	452	453	454	455	456	457	458	459	460
ELEVATION	1952.68	1907.56	1908.49	1909.31	1909.90	1909.37	1908.93	1909.70	1909.05	1910.40
MAX DEPTH	0.04	0.12	0.09	0.09	0.06	0.09	0.19	0.20	0.63	0.24
VELOCITY	0.00	0.26	0.23	0.23	0.17	0.29	0.44	0.51	2.74	0.89
TIME	4.00	4.04	4.00	4.00	4.00	4.00	4.25	4.14	4.20	4.21
MAX VEL	0.00	0.26	0.23	0.23	0.17	0.29	0.44	0.91	2.74	0.89
DEPTH	0.00	0.12	0.09	0.09	0.06	0.09	0.19	0.20	0.63	0.24
TIME	0.00	4.04	4.00	4.00	4.00	4.00	4.25	4.16	4.20	4.21
ST. DEPTH	0.00	0.00	0.00	0.00	0.00	0.00	0.00	0.00	0.00	0.00
MAX STVEL	0.00	0.00	0.00	0.00	0.00	0.00	0.00	0.00	0.00	0.00
TIME	0.00	0.00	0.00	0.00	0.00	0.00	0.00	0.00	0.00	0.00

NODE	461	462	463	464	465	466	467	468	469	470
ELEVATION	1913.10	1915.51	1916.55	1917.68	1917.83	1917.34	1915.88	1912.13	1910.56	1910.54
MAX DEPTH	0.07	0.05	0.07	0.05	0.04	0.05	0.04	0.20	2.61	2.85
VELOCITY	0.28	0.22	0.21	0.17	0.18	0.20	0.23	0.51	3.64	3.05
TIME	4.00	4.00	4.00	4.00	4.00	4.00	4.00	4.40	4.42	4.43
MAX VEL	0.28	0.22	0.21	0.17	0.18	0.20	0.23	0.90	3.65	3.07
DEPTH	0.07	0.05	0.07	0.04	0.04	0.05	0.04	0.20	2.60	2.84
TIME	4.00	4.00	4.00	4.00	4.00	4.00	4.00	4.40	4.42	4.37
ST. DEPTH	0.00	0.00	0.00	0.00	0.00	0.00	0.00	0.00	0.00	0.00
MAX STVEL	0.00	0.00	0.00	0.00	0.00	0.00	0.00	0.00	0.00	0.00
TIME	0.00	0.00	0.00	0.00	0.00	0.00	0.00	0.00	0.00	0.00

NODE	471	472	473	474	475	476	477	478	479	480
ELEVATION	1910.66	1914.85	1924.82	1931.24	1931.85	1929.92	1929.75	1929.15	1936.44	1941.00
MAX DEPTH	1.60	0.08	0.04	0.03	0.03	0.05	0.08	0.37	0.11	0.05
VELOCITY	1.50	0.44	0.39	0.17	0.24	0.40	0.48	1.57	0.37	0.27
TIME	4.42	4.00	3.99	3.83	3.95	4.00	4.00	4.00	4.01	3.98
MAX VEL	1.72	0.44	0.39	0.21	0.24	0.40	0.48	1.58	0.63	0.27
DEPTH	1.58	0.08	0.04	0.03	0.03	0.05	0.08	0.37	0.11	0.05
TIME	4.46	3.86	3.99	3.83	3.95	4.00	4.00	4.01	4.02	3.91
ST. DEPTH	0.00	0.00	0.00	0.00	0.00	0.00	0.00	0.00	0.00	0.00
MAX STVEL	0.00	0.00	0.00	0.00	0.00	0.00	0.00	0.00	0.00	0.00
TIME	0.00	0.00	0.00	0.00	0.00	0.00	0.00	0.00	0.00	0.00

NODE	481	482	483	484	485	486	487	488	489	490
ELEVATION	1944.18	1944.76	1946.31	1945.17	1941.08	1936.15	1939.22	1943.98	1947.77	1949.37
MAX DEPTH	0.04	0.07	0.04	0.04	0.12	0.55	0.20	0.05	0.05	0.05
VELOCITY	0.21	0.21	0.21	0.24	0.53	2.31	0.62	0.26	0.27	0.25
TIME	4.00	4.00	4.00	4.00	4.16	4.17	4.04	4.00	4.00	4.00
MAX VEL	0.21	0.21	0.21	0.24	0.53	2.33	1.20	0.30	0.27	0.25
DEPTH	0.04	0.07	0.04	0.04	0.12	0.50	0.20	0.05	0.05	0.05
TIME	4.00	4.00	4.00	4.00	4.16	4.04	4.04	3.88	4.00	4.00
ST. DEPTH	0.00	0.00	0.00	0.00	0.00	0.00	0.00	0.00	0.00	0.00
MAX STVEL	0.00	0.00	0.00	0.00	0.00	0.00	0.00	0.00	0.00	0.00
TIME	0.00	0.00	0.00	0.00	0.00	0.00	0.00	0.00	0.00	0.00

NODE	491	492	493	494	495	496	497	498	499	500
ELEVATION	1949.09	1948.18	1947.28	1906.36	1907.21	1907.92	1908.53	1907.24	1907.04	1907.48
MAX DEPTH	0.05	0.05	0.05	0.16	0.10	0.10	0.06	0.13	0.20	0.29
VELOCITY	0.30	0.29	0.00	0.31	0.23	0.21	0.17	0.28	0.78	1.39
TIME	4.00	4.00	4.00	4.08	4.00	4.00	4.00	4.25	4.25	4.23
MAX VEL	0.30	0.29	0.00	0.31	0.23	0.21	0.17	0.28	0.95	1.40
DEPTH	0.05	0.05	0.00	0.16	0.10	0.10	0.05	0.13	0.20	0.29
TIME	4.00	4.00	0.00	4.08	4.00	4.00	4.00	4.25	4.38	4.23
ST. DEPTH	0.00	0.00	0.00	0.00	0.00	0.00	0.00	0.00	0.00	0.00
MAX STVEL	0.00	0.00	0.00	0.00	0.00	0.00	0.00	0.00	0.00	0.00
TIME	0.00	0.00	0.00	0.00	0.00	0.00	0.00	0.00	0.00	0.00

NODE	501	502	503	504	505	506	507	508	509	510
ELEVATION	1907.68	1909.74	1911.93	1914.01	1914.89	1915.74	1915.71	1914.74	1912.65	1909.84
MAX DEPTH	0.57	0.11	0.07	0.06	0.07	0.05	0.06	0.06	0.06	0.36
VELOCITY	2.59	0.33	0.25	0.22	0.22	0.20	0.18	0.23	0.27	1.31
TIME	4.22	4.00	4.00	4.00	4.00	4.00	4.00	4.00	4.00	4.43
MAX VEL	2.59	0.34	0.25	0.22	0.22	0.20	0.18	0.23	0.27	1.31
DEPTH	0.57	0.11	0.07	0.06	0.07	0.05	0.06	0.06	0.06	0.36
TIME	4.20	3.97	4.00	4.00	4.00	4.00	4.00	4.00	4.00	4.43
ST. DEPTH	0.00	0.00	0.00	0.00	0.00	0.00	0.00	0.00	0.00	0.00
MAX STVEL	0.00	0.00	0.00	0.00	0.00	0.00	0.00	0.00	0.00	0.00
TIME	0.00	0.00	0.00	0.00	0.00	0.00	0.00	0.00	0.00	0.00

NODE	511	512	513	514	515	516	517	518	519	520
ELEVATION	1909.76	1910.14	1911.38	1918.42	1927.27	1927.36	1924.37	1920.61	1923.56	1930.36
MAX DEPTH	1.82	2.49	0.05	0.04	0.02	0.03	0.04	0.22	0.29	0.09
VELOCITY	4.16	4.68	0.20	0.29	0.16	0.26	0.34	1.06	1.35	0.51
TIME	4.43	4.43	4.01	3.99	3.90	3.99	4.00	3.76	4.03	3.98
MAX VEL	4.17	4.68	0.22	0.29	0.24	0.26	0.34	1.06	1.35	0.51
DEPTH	1.81	2.48	0.05	0.04	0.02	0.03	0.04	0.22	0.29	0.09
TIME	4.43	4.41	3.92	3.99	3.90	3.99	4.00	4.06	4.04	3.97
ST. DEPTH	0.00	0.00	0.00	0.00	0.00	0.00	0.00	0.00	0.00	0.00
MAX STVEL	0.00	0.00	0.00	0.00	0.00	0.00	0.00	0.00	0.00	0.00
TIME	0.00	0.00	0.00	0.00	0.00	0.00	0.00	0.00	0.00	0.00

NODE	521	522	523	524	525	526	527	528	529	530
ELEVATION	1936.75	1940.45	1942.32	1942.93	1942.95	1941.83	1938.38	1932.74	1936.83	1940.78
MAX DEPTH	0.05	0.04	0.05	0.06	0.05	0.04	0.06	1.27	0.09	0.07
VELOCITY	0.33	0.23	0.21	0.24	0.23	0.23	0.34	1.75	0.41	0.32
TIME	4.00	4.00	3.99	4.00	4.00	4.00	4.25	4.18	4.12	4.00
MAX VEL	0.33	0.23	0.21	0.24	0.23	0.23	0.35	1.75	0.41	0.32
DEPTH	0.05	0.04	0.05	0.06	0.05	0.04	0.05	1.27	0.09	0.07
TIME	4.00	4.00	4.00	4.00	4.00	4.00	4.00	4.18	4.12	4.00
ST. DEPTH	0.00	0.00	0.00	0.00	0.00	0.00	0.00	0.00	0.00	0.00
MAX STVEL	0.00	0.00	0.00	0.00	0.00	0.00	0.00	0.00	0.00	0.00
TIME	0.00	0.00	0.00	0.00	0.00	0.00	0.00	0.00	0.00	0.00

NODE	531	532	533	534	535	536	537	538	539	540
ELEVATION	1943.33	1945.46	1944.67	1943.99	1943.40	1905.19	1906.05	1906.74	1907.09	1905.84
MAX DEPTH	0.08	0.05	0.07	0.07	0.06	0.20	0.10	0.08	0.05	0.10
VELOCITY	0.28	0.20	0.34	0.28	0.00	0.35	0.22	0.19	0.22	0.27
TIME	3.97	4.00	4.00	4.00	4.00	4.14	4.00	4.01	4.00	4.22
MAX VEL	0.28	0.20	0.34	0.28	0.00	0.35	0.22	0.19	0.22	0.27
DEPTH	0.08	0.05	0.07	0.07	0.00	0.20	0.10	0.08	0.05	0.10
TIME	4.00	4.00	4.00	4.00	0.00	4.15	4.00	4.01	4.00	4.22
ST. DEPTH	0.00	0.00	0.00	0.00	0.00	0.00	0.00	0.00	0.00	0.00
MAX STVEL	0.00	0.00	0.00	0.00	0.00	0.00	0.00	0.00	0.00	0.00

TIME	0.00	0.00	0.00	0.00	0.00	0.00	0.00	0.00	0.00	0.00
NODE	541	542	543	544	545	546	547	548	549	550
ELEVATION	1905.10	1904.92	1907.16	1909.36	1911.04	1912.55	1913.31	1913.80	1914.14	1913.35
MAX DEPTH	0.25	0.82	0.20	0.07	0.08	0.07	0.07	0.07	0.05	0.05
VELOCITY	1.01	2.45	0.40	0.25	0.23	0.20	0.24	0.22	0.22	0.22
TIME	4.24	4.22	3.94	4.16	4.00	4.00	4.00	4.00	4.00	4.00
MAX VEL	1.01	2.45	1.09	0.26	0.23	0.20	0.24	0.22	0.22	0.22
DEPTH	0.25	0.82	0.20	0.07	0.08	0.07	0.07	0.07	0.05	0.05
TIME	4.25	4.22	3.94	4.16	4.00	4.00	4.00	4.00	4.00	4.00
ST. DEPTH	0.00	0.00	0.00	0.00	0.00	0.00	0.00	0.00	0.00	0.00
MAX STVEL	0.00	0.00	0.00	0.00	0.00	0.00	0.00	0.00	0.00	0.00
TIME	0.00	0.00	0.00	0.00	0.00	0.00	0.00	0.00	0.00	0.00
NODE	551	552	553	554	555	556	557	558	559	560
ELEVATION	1910.60	1908.11	1908.12	1908.42	1910.56	1920.73	1923.20	1919.36	1916.17	1919.19
MAX DEPTH	0.07	1.21	1.70	1.87	0.05	0.02	0.02	0.04	0.25	0.22
VELOCITY	0.31	2.29	3.19	3.81	0.24	0.20	0.24	0.33	1.19	1.10
TIME	4.00	4.43	4.44	4.44	3.99	4.00	3.98	4.00	4.07	4.03
MAX VEL	0.31	2.29	3.21	3.81	0.25	0.26	0.24	0.33	1.19	1.26
DEPTH	0.07	1.21	1.70	1.86	0.05	0.02	0.02	0.04	0.25	0.22
TIME	4.00	4.43	4.43	4.43	3.88	4.00	3.98	4.00	4.07	4.03
ST. DEPTH	0.00	0.00	0.00	0.00	0.00	0.00	0.00	0.00	0.00	0.00
MAX STVEL	0.00	0.00	0.00	0.00	0.00	0.00	0.00	0.00	0.00	0.00
TIME	0.00	0.00	0.00	0.00	0.00	0.00	0.00	0.00	0.00	0.00
NODE	561	562	563	564	565	566	567	568	569	570
ELEVATION	1927.37	1933.17	1936.57	1938.31	1939.93	1940.31	1940.05	1938.76	1934.86	1931.70
MAX DEPTH	0.05	0.04	0.04	0.05	0.05	0.05	0.06	0.05	0.05	0.50
VELOCITY	0.37	0.27	0.20	0.25	0.28	0.29	0.25	0.27	0.27	2.50
TIME	4.00	4.00	3.95	3.99	4.00	4.00	4.00	4.00	4.00	4.21
MAX VEL	0.37	0.27	0.21	0.25	0.28	0.29	0.25	0.27	0.27	2.50
DEPTH	0.05	0.04	0.04	0.05	0.05	0.05	0.06	0.05	0.05	0.50
TIME	4.00	4.00	3.98	3.99	4.00	4.00	4.00	4.00	4.00	4.21
ST. DEPTH	0.00	0.00	0.00	0.00	0.00	0.00	0.00	0.00	0.00	0.00
MAX STVEL	0.00	0.00	0.00	0.00	0.00	0.00	0.00	0.00	0.00	0.00
TIME	0.00	0.00	0.00	0.00	0.00	0.00	0.00	0.00	0.00	0.00
NODE	571	572	573	574	575	576	577	578	579	580
ELEVATION	1933.90	1939.20	1941.72	1943.28	1940.98	1940.81	1940.39	1902.83	1903.99	1904.99
MAX DEPTH	0.08	0.05	0.05	0.04	0.08	0.06	0.06	0.17	0.13	0.10
VELOCITY	0.32	0.29	0.24	0.23	0.37	0.34	0.00	0.34	0.27	0.22
TIME	4.12	3.99	3.96	4.00	4.00	4.00	4.00	4.25	4.06	4.00
MAX VEL	0.32	0.33	0.24	0.23	0.37	0.34	0.00	0.34	0.27	0.22
DEPTH	0.08	0.05	0.05	0.04	0.08	0.06	0.00	0.17	0.13	0.10
TIME	4.00	3.99	3.96	4.00	4.00	4.00	0.00	4.25	4.06	4.00
ST. DEPTH	0.00	0.00	0.00	0.00	0.00	0.00	0.00	0.00	0.00	0.00
MAX STVEL	0.00	0.00	0.00	0.00	0.00	0.00	0.00	0.00	0.00	0.00
TIME	0.00	0.00	0.00	0.00	0.00	0.00	0.00	0.00	0.00	0.00
NODE	581	582	583	584	585	586	587	588	589	590
ELEVATION	1905.63	1904.56	1904.30	1903.49	1904.54	1905.39	1908.19	1910.44	1911.04	1911.36
MAX DEPTH	0.06	0.12	0.12	0.87	0.23	0.15	0.08	0.05	0.08	0.10
VELOCITY	0.15	0.21	0.27	2.40	0.92	0.31	0.30	0.18	0.19	0.24
TIME	4.00	4.00	4.25	4.23	4.25	4.00	4.00	3.98	4.00	4.00
MAX VEL	0.15	0.21	0.27	2.40	0.92	0.31	0.30	0.21	0.19	0.24
DEPTH	0.06	0.12	0.12	0.87	0.23	0.15	0.08	0.05	0.08	0.10
TIME	4.01	4.00	4.25	4.23	4.23	4.00	4.00	3.99	4.00	4.00
ST. DEPTH	0.00	0.00	0.00	0.00	0.00	0.00	0.00	0.00	0.00	0.00
MAX STVEL	0.00	0.00	0.00	0.00	0.00	0.00	0.00	0.00	0.00	0.00
TIME	0.00	0.00	0.00	0.00	0.00	0.00	0.00	0.00	0.00	0.00
NODE	591	592	593	594	595	596	597	598	599	600
ELEVATION	1911.96	1911.69	1911.34	1909.42	1907.24	1907.25	1907.12	1908.88	1917.38	1914.23
MAX DEPTH	0.07	0.09	0.05	0.06	1.13	2.09	1.47	0.05	0.02	0.04
VELOCITY	0.21	0.21	0.20	0.26	2.86	3.86	3.79	0.24	0.23	0.32
TIME	4.00	4.00	4.00	4.00	4.44	4.44	4.44	4.00	4.00	4.00
MAX VEL	0.21	0.21	0.20	0.26	2.87	3.86	3.79	0.24	0.23	0.32
DEPTH	0.07	0.08	0.05	0.06	1.12	2.09	1.47	0.05	0.02	0.04
TIME	4.00	4.00	4.00	3.99	4.45	4.44	4.44	3.99	4.00	4.00
ST. DEPTH	0.00	0.00	0.00	0.00	0.00	0.00	0.00	0.00	0.00	0.00
MAX STVEL	0.00	0.00	0.00	0.00	0.00	0.00	0.00	0.00	0.00	0.00
TIME	0.00	0.00	0.00	0.00	0.00	0.00	0.00	0.00	0.00	0.00
NODE	601	602	603	604	605	606	607	608	609	610
ELEVATION	1911.49	1914.44	1922.92	1931.02	1932.77	1933.65	1934.52	1935.46	1936.20	1936.91
MAX DEPTH	0.32	0.24	0.04	0.02	0.04	0.05	0.06	0.07	0.07	0.05
VELOCITY	1.35	1.00	0.35	0.24	0.22	0.28	0.34	0.31	0.26	0.25
TIME	4.09	4.09	3.98	3.91	4.00	4.00	3.93	4.00	4.00	4.00
MAX VEL	1.35	1.30	0.35	0.24	0.22	0.29	0.34	0.31	0.26	0.24
DEPTH	0.32	0.24	0.04	0.02	0.04	0.05	0.06	0.07	0.07	0.05
TIME	4.09	4.09	3.98	3.91	4.00	4.00	3.93	4.00	4.00	4.00
ST. DEPTH	0.00	0.00	0.00	0.00	0.00	0.00	0.00	0.00	0.00	0.00
MAX STVEL	0.00	0.00	0.00	0.00	0.00	0.00	0.00	0.00	0.00	0.00
TIME	0.00	0.00	0.00	0.00	0.00	0.00	0.00	0.00	0.00	0.00
NODE	611	612	613	614	615	616	617	618	619	620
ELEVATION	1934.39	1931.00	1927.68	1930.94	1937.16	1938.52	1938.81	1936.99	1935.81	1935.50
MAX DEPTH	0.06	0.14	0.60	0.19	0.05	0.06	0.05	0.09	0.10	0.08
VELOCITY	0.28	0.51	2.31	0.58	0.31	0.25	0.20	0.29	0.30	0.00
TIME	4.00	4.20	4.21	4.23	4.00	4.00	4.00	4.00	4.00	4.00
MAX VEL	0.28	0.51	2.31	0.59	0.31	0.25	0.20	0.29	0.30	0.00
DEPTH	0.06	0.14	0.60	0.19	0.04	0.06	0.05	0.09	0.10	0.00
TIME	4.00	4.22	4.21	4.23	4.00	4.00	4.00	4.00	4.00	0.00

ST. DEPTH	0.00	0.00	0.00	0.00	0.00	0.00	0.00	0.00	0.00	0.00
MAX STVEL	0.00	0.00	0.00	0.00	0.00	0.00	0.00	0.00	0.00	0.00
TIME	0.00	0.00	0.00	0.00	0.00	0.00	0.00	0.00	0.00	0.00
NODE	621	622	623	624	625	626	627	628	629	630
ELEVATION	1900.40	1901.65	1902.83	1903.84	1904.50	1903.78	1903.04	1902.53	1903.04	1904.43
MAX DEPTH	0.19	0.14	0.10	0.08	0.05	0.09	0.20	0.53	0.35	0.12
VELOCITY	0.35	0.30	0.23	0.19	0.13	0.22	0.46	3.06	1.10	0.27
TIME	4.25	4.24	4.25	4.08	4.00	4.00	4.24	4.26	4.25	4.01
MAX VEL	0.35	0.30	0.24	0.19	0.13	0.22	0.87	3.06	1.42	0.30
DEPTH	0.19	0.14	0.10	0.08	0.05	0.09	0.20	0.53	0.34	0.12
TIME	4.25	4.24	4.25	4.08	4.00	4.00	4.16	4.26	4.26	4.01
ST. DEPTH	0.00	0.00	0.00	0.00	0.00	0.00	0.00	0.00	0.00	0.00
MAX STVEL	0.00	0.00	0.00	0.00	0.00	0.00	0.00	0.00	0.00	0.00
TIME	0.00	0.00	0.00	0.00	0.00	0.00	0.00	0.00	0.00	0.00
NODE	631	632	633	634	635	636	637	638	639	640
ELEVATION	1907.42	1908.89	1909.88	1909.98	1910.23	1910.29	1909.82	1907.38	1905.77	1905.66
MAX DEPTH	0.05	0.06	0.07	0.09	0.08	0.07	0.05	0.07	1.04	1.13
VELOCITY	0.25	0.20	0.24	0.28	0.26	0.21	0.22	0.24	3.62	3.86
TIME	4.00	3.92	4.00	4.00	4.00	4.00	4.00	4.00	4.45	4.45
MAX VEL	0.25	0.20	0.24	0.28	0.26	0.21	0.22	0.24	3.62	3.86
DEPTH	0.05	0.06	0.07	0.09	0.08	0.07	0.05	0.07	1.04	1.13
TIME	4.00	3.92	4.00	4.00	4.00	4.00	4.00	4.00	4.45	4.44
ST. DEPTH	0.00	0.00	0.00	0.00	0.00	0.00	0.00	0.00	0.00	0.00
MAX STVEL	0.00	0.00	0.00	0.00	0.00	0.00	0.00	0.00	0.00	0.00
TIME	0.00	0.00	0.00	0.00	0.00	0.00	0.00	0.00	0.00	0.00
NODE	641	642	643	644	645	646	647	648	649	650
ELEVATION	1905.21	1905.50	1909.93	1907.24	1910.65	1918.75	1925.93	1928.97	1928.67	1928.93
MAX DEPTH	1.16	0.52	0.03	0.55	0.22	0.04	0.03	0.03	0.05	0.06
VELOCITY	3.44	1.55	0.22	1.29	1.33	0.33	0.24	0.19	0.33	0.36
TIME	4.45	4.44	4.00	4.11	3.83	3.97	3.95	3.97	4.00	4.00
MAX VEL	3.44	1.55	0.22	1.29	1.33	0.33	0.24	0.19	0.33	0.36
DEPTH	1.16	0.52	0.03	0.55	0.21	0.04	0.03	0.03	0.05	0.06
TIME	4.45	4.44	4.00	4.12	3.83	3.97	3.95	3.97	4.00	4.00
ST. DEPTH	0.00	0.00	0.00	0.00	0.00	0.00	0.00	0.00	0.00	0.00
MAX STVEL	0.00	0.00	0.00	0.00	0.00	0.00	0.00	0.00	0.00	0.00
TIME	0.00	0.00	0.00	0.00	0.00	0.00	0.00	0.00	0.00	0.00
NODE	651	652	653	654	655	656	657	658	659	660
ELEVATION	1929.21	1931.90	1933.48	1933.14	1930.77	1927.41	1924.64	1929.17	1935.59	1935.97
MAX DEPTH	0.08	0.07	0.05	0.06	0.07	0.14	0.88	0.08	0.03	0.07
VELOCITY	0.45	0.33	0.26	0.23	0.32	0.54	1.57	0.39	0.26	0.28
TIME	4.00	4.00	4.00	4.00	4.00	4.25	4.24	4.23	4.00	4.00
MAX VEL	0.45	0.33	0.26	0.23	0.32	0.54	1.57	0.39	0.26	0.28
DEPTH	0.08	0.07	0.05	0.06	0.07	0.14	0.88	0.08	0.03	0.07
TIME	4.00	4.00	4.00	4.00	4.00	4.25	4.24	4.23	4.00	4.00
ST. DEPTH	0.00	0.00	0.00	0.00	0.00	0.00	0.00	0.00	0.00	0.00
MAX STVEL	0.00	0.00	0.00	0.00	0.00	0.00	0.00	0.00	0.00	0.00
TIME	0.00	0.00	0.00	0.00	0.00	0.00	0.00	0.00	0.00	0.00
NODE	661	662	663	664	665	666	667	668	669	670
ELEVATION	1936.66	1934.73	1933.80	1933.11	1896.47	1897.73	1899.20	1900.50	1901.73	1902.78
MAX DEPTH	0.04	0.08	0.09	0.10	0.13	0.11	0.17	0.11	0.09	0.07
VELOCITY	0.25	0.32	0.35	0.00	0.27	0.26	0.34	0.26	0.22	0.18
TIME	4.00	4.00	4.00	4.00	4.25	4.25	4.25	4.25	4.16	4.12
MAX VEL	0.25	0.32	0.35	0.00	0.27	0.26	0.34	0.26	0.22	0.18
DEPTH	0.04	0.08	0.09	0.00	0.13	0.11	0.17	0.11	0.09	0.07
TIME	4.00	4.00	4.00	0.00	4.25	4.25	4.25	4.25	4.16	4.12
ST. DEPTH	0.00	0.00	0.00	0.00	0.00	0.00	0.00	0.00	0.00	0.00
MAX STVEL	0.00	0.00	0.00	0.00	0.00	0.00	0.00	0.00	0.00	0.00
TIME	0.00	0.00	0.00	0.00	0.00	0.00	0.00	0.00	0.00	0.00
NODE	671	672	673	674	675	676	677	678	679	680
ELEVATION	1903.51	1902.60	1901.16	1900.48	1901.96	1903.59	1905.80	1907.21	1907.85	1908.13
MAX DEPTH	0.05	0.09	0.23	0.74	0.27	0.12	0.07	0.07	0.10	0.11
VELOCITY	0.14	0.23	0.88	2.71	1.00	0.27	0.26	0.21	0.24	0.25
TIME	4.00	4.21	4.25	4.25	4.23	4.05	4.00	4.00	4.03	4.01
MAX VEL	0.14	0.23	0.89	2.71	1.01	0.30	0.26	0.21	0.25	0.25
DEPTH	0.05	0.08	0.23	0.74	0.27	0.12	0.07	0.07	0.10	0.11
TIME	4.00	4.00	4.25	4.25	4.22	4.05	4.00	4.00	4.03	4.01
ST. DEPTH	0.00	0.00	0.00	0.00	0.00	0.00	0.00	0.00	0.00	0.00
MAX STVEL	0.00	0.00	0.00	0.00	0.00	0.00	0.00	0.00	0.00	0.00
TIME	0.00	0.00	0.00	0.00	0.00	0.00	0.00	0.00	0.00	0.00
NODE	681	682	683	684	685	686	687	688	689	690
ELEVATION	1908.40	1908.69	1907.80	1905.58	1903.97	1903.92	1903.87	1904.61	1904.76	1906.99
MAX DEPTH	0.10	0.07	0.07	0.08	1.83	2.40	1.54	0.34	0.35	0.20
VELOCITY	0.21	0.19	0.24	0.29	3.59	3.07	3.55	1.23	1.30	0.51
TIME	4.00	4.00	3.99	4.00	4.45	4.45	4.45	4.46	4.28	3.95
MAX VEL	0.21	0.19	0.24	0.30	3.61	3.07	3.55	1.26	1.31	1.04
DEPTH	0.10	0.07	0.07	0.07	1.83	2.39	1.54	0.32	0.35	0.20
TIME	4.00	4.00	3.99	3.91	4.45	4.45	4.45	4.34	4.20	3.85
ST. DEPTH	0.00	0.00	0.00	0.00	0.00	0.00	0.00	0.00	0.00	0.00
MAX STVEL	0.00	0.00	0.00	0.00	0.00	0.00	0.00	0.00	0.00	0.00
TIME	0.00	0.00	0.00	0.00	0.00	0.00	0.00	0.00	0.00	0.00
NODE	691	692	693	694	695	696	697	698	699	700
ELEVATION	1914.07	1922.01	1925.51	1924.76	1923.03	1922.98	1923.68	1927.88	1929.93	1930.62
MAX DEPTH	0.04	0.03	0.03	0.05	0.07	0.08	0.11	0.06	0.07	0.05
VELOCITY	0.33	0.28	0.17	0.27	0.40	0.48	0.44	0.34	0.29	0.22
TIME	3.90	3.88	4.00	4.00	4.00	4.00	4.00	4.00	3.99	4.00
MAX VEL	0.33	0.28	0.17	0.27	0.40	0.48	0.44	0.34	0.29	0.22

DEPTH	0.04	0.03	0.03	0.04	0.07	0.08	0.11	0.06	0.07	0.05
TIME	3.90	3.88	4.00	4.00	4.00	3.95	4.00	4.00	4.00	4.00
ST. DEPTH	0.00	0.00	0.00	0.00	0.00	0.00	0.00	0.00	0.00	0.00
MAX STVEL	0.00	0.00	0.00	0.00	0.00	0.00	0.00	0.00	0.00	0.00
TIME	0.00	0.00	0.00	0.00	0.00	0.00	0.00	0.00	0.00	0.00

NODE	701	702	703	704	705	706	707	708	709	710
ELEVATION	1928.44	1923.38	1923.39	1928.43	1931.62	1932.65	1932.38	1931.39	1930.87	1931.05
MAX DEPTH	0.06	0.34	0.43	0.04	0.04	0.06	0.07	0.09	0.11	0.03
VELOCITY	0.34	1.67	1.39	0.28	0.22	0.27	0.25	0.35	0.34	0.21
TIME	4.00	4.24	4.25	4.00	4.00	3.99	4.00	4.00	4.00	4.00
MAX VEL	0.34	1.68	1.39	0.28	0.22	0.27	0.24	0.35	0.34	0.22
DEPTH	0.06	0.34	0.43	0.04	0.04	0.06	0.07	0.09	0.11	0.03
TIME	4.00	4.24	4.25	4.00	4.00	3.98	4.00	4.00	4.00	3.87
ST. DEPTH	0.00	0.00	0.00	0.00	0.00	0.00	0.00	0.00	0.00	0.00
MAX STVEL	0.00	0.00	0.00	0.00	0.00	0.00	0.00	0.00	0.00	0.00
TIME	0.00	0.00	0.00	0.00	0.00	0.00	0.00	0.00	0.00	0.00

NODE	711	712	713	714	715	716	717	718	719	720
ELEVATION	1928.60	1928.41	1929.91	1933.64	1935.67	1938.18	1936.78	1892.81	1894.02	1895.26
MAX DEPTH	3.46	0.86	0.10	0.06	0.06	0.02	0.03	0.11	0.10	0.16
VELOCITY	5.95	1.58	0.15	0.31	0.21	0.10	0.00	0.24	0.23	0.30
TIME	4.26	4.27	3.96	4.00	4.00	4.00	4.00	4.25	4.25	4.26
MAX VEL	6.17	1.59	0.32	0.31	0.21	0.13	0.00	0.24	0.23	0.30
DEPTH	3.46	0.86	0.10	0.06	0.06	0.02	0.00	0.11	0.10	0.16
TIME	4.25	4.28	3.97	4.00	4.00	4.00	0.00	4.25	4.25	4.25
ST. DEPTH	0.00	0.00	0.00	0.00	0.00	0.00	0.00	0.00	0.00	0.00
MAX STVEL	0.00	0.00	0.00	0.00	0.00	0.00	0.00	0.00	0.00	0.00
TIME	0.00	0.00	0.00	0.00	0.00	0.00	0.00	0.00	0.00	0.00

NODE	721	722	723	724	725	726	727	728	729	730
ELEVATION	1896.51	1897.94	1899.38	1900.66	1901.65	1902.32	1901.41	1899.72	1899.47	1901.03
MAX DEPTH	0.15	0.12	0.10	0.08	0.07	0.05	0.06	0.34	0.81	0.17
VELOCITY	0.31	0.30	0.24	0.20	0.17	0.19	0.20	0.92	2.54	0.38
TIME	4.25	4.25	4.16	4.00	4.00	4.00	4.00	4.26	4.26	4.32
MAX VEL	0.31	0.30	0.26	0.20	0.17	0.19	0.20	0.92	2.54	0.38
DEPTH	0.15	0.12	0.10	0.08	0.07	0.04	0.06	0.34	0.81	0.17
TIME	4.25	4.25	4.16	4.00	4.00	4.00	4.00	4.26	4.25	4.32
ST. DEPTH	0.00	0.00	0.00	0.00	0.00	0.00	0.00	0.00	0.00	0.00
MAX STVEL	0.00	0.00	0.00	0.00	0.00	0.00	0.00	0.00	0.00	0.00
TIME	0.00	0.00	0.00	0.00	0.00	0.00	0.00	0.00	0.00	0.00

NODE	731	732	733	734	735	736	737	738	739	740
ELEVATION	1903.67	1904.86	1905.94	1906.51	1906.96	1907.39	1907.34	1906.77	1904.07	1903.23
MAX DEPTH	0.06	0.09	0.09	0.13	0.12	0.09	0.09	0.06	0.08	1.05
VELOCITY	0.25	0.19	0.23	0.25	0.23	0.21	0.18	0.25	0.25	4.25
TIME	3.96	4.00	4.16	4.00	4.04	4.00	4.00	4.00	4.00	4.45
MAX VEL	0.26	0.19	0.23	0.25	0.23	0.21	0.18	0.25	0.25	4.26
DEPTH	0.06	0.09	0.09	0.13	0.12	0.09	0.09	0.06	0.08	1.04
TIME	3.96	4.00	4.16	4.04	4.00	4.00	4.00	4.00	4.00	4.46
ST. DEPTH	0.00	0.00	0.00	0.00	0.00	0.00	0.00	0.00	0.00	0.00
MAX STVEL	0.00	0.00	0.00	0.00	0.00	0.00	0.00	0.00	0.00	0.00
TIME	0.00	0.00	0.00	0.00	0.00	0.00	0.00	0.00	0.00	0.00

NODE	741	742	743	744	745	746	747	748	749	750
ELEVATION	1903.17	1903.05	1902.98	1903.06	1908.45	1917.55	1922.19	1923.39	1920.28	1916.81
MAX DEPTH	0.67	1.05	0.87	0.50	0.06	0.03	0.03	0.03	0.06	0.10
VELOCITY	2.84	4.73	2.89	1.15	0.34	0.31	0.20	0.18	0.30	0.43
TIME	4.45	4.45	4.42	4.40	4.00	3.93	4.00	4.00	4.00	4.00
MAX VEL	2.84	4.73	2.89	1.49	0.34	0.31	0.20	0.18	0.30	0.43
DEPTH	0.67	1.05	0.87	0.49	0.06	0.03	0.03	0.03	0.06	0.10
TIME	4.45	4.45	4.42	4.30	4.00	3.93	4.00	4.00	4.00	4.00
ST. DEPTH	0.00	0.00	0.00	0.00	0.00	0.00	0.00	0.00	0.00	0.00
MAX STVEL	0.00	0.00	0.00	0.00	0.00	0.00	0.00	0.00	0.00	0.00
TIME	0.00	0.00	0.00	0.00	0.00	0.00	0.00	0.00	0.00	0.00

NODE	751	752	753	754	755	756	757	758	759	760
ELEVATION	1916.53	1919.67	1923.33	1926.72	1929.74	1925.47	1920.37	1921.50	1925.54	1928.76
MAX DEPTH	0.18	0.11	0.08	0.07	0.03	0.05	0.57	0.27	0.05	0.05
VELOCITY	0.59	0.43	0.36	0.32	0.18	0.32	2.08	1.13	0.29	0.24
TIME	4.01	4.00	3.98	4.04	4.00	3.98	4.26	4.31	3.99	4.00
MAX VEL	0.59	0.43	0.36	0.32	0.18	0.32	2.08	1.13	0.29	0.24
DEPTH	0.18	0.11	0.08	0.07	0.03	0.05	0.57	0.27	0.05	0.05
TIME	4.01	4.00	3.98	4.04	4.00	3.98	4.26	4.34	3.99	4.00
ST. DEPTH	0.00	0.00	0.00	0.00	0.00	0.00	0.00	0.00	0.00	0.00
MAX STVEL	0.00	0.00	0.00	0.00	0.00	0.00	0.00	0.00	0.00	0.00
TIME	0.00	0.00	0.00	0.00	0.00	0.00	0.00	0.00	0.00	0.00

NODE	761	762	763	764	765	766	767	768	769	770
ELEVATION	1929.27	1929.87	1928.40	1928.29	1928.18	1927.23	1928.56	1931.16	1934.10	1936.13
MAX DEPTH	0.07	0.05	0.12	0.09	0.14	4.20	0.07	0.05	0.04	0.03
VELOCITY	0.31	0.28	0.29	0.35	0.43	4.57	0.16	0.22	0.20	0.12
TIME	4.00	4.00	4.00	4.00	4.30	4.27	4.31	4.00	4.00	3.94
MAX VEL	0.31	0.28	0.29	0.35	0.43	4.58	0.32	0.22	0.20	0.15
DEPTH	0.07	0.05	0.11	0.09	0.14	4.19	0.06	0.05	0.04	0.03
TIME	4.00	4.00	4.06	4.00	4.31	4.26	3.90	4.00	4.00	3.95
ST. DEPTH	0.00	0.00	0.00	0.00	0.00	0.00	0.00	0.00	0.00	0.00
MAX STVEL	0.00	0.00	0.00	0.00	0.00	0.00	0.00	0.00	0.00	0.00
TIME	0.00	0.00	0.00	0.00	0.00	0.00	0.00	0.00	0.00	0.00

NODE	771	772	773	774	775	776	777	778	779	780
ELEVATION	1937.06	1936.22	1887.86	1889.29	1890.54	1891.75	1892.98	1894.24	1895.50	1896.85
MAX DEPTH	0.03	0.03	0.11	0.06	0.10	0.15	0.14	0.16	0.14	0.11
VELOCITY	0.13	0.00	0.22	0.19	0.22	0.29	0.30	0.31	0.27	0.26

TIME	4.00	4.00	4.25	4.25	4.20	4.31	4.25	4.26	4.05	4.00
MAX VEL	0.13	0.00	0.22	0.19	0.22	0.29	0.30	0.31	0.30	0.26
DEPTH	0.03	0.00	0.10	0.06	0.10	0.15	0.14	0.16	0.14	0.11
TIME	4.00	0.00	4.00	3.98	4.20	4.30	4.25	4.25	4.06	4.00
ST. DEPTH	0.00	0.00	0.00	0.00	0.00	0.00	0.00	0.00	0.00	0.00
MAX STVEL	0.00	0.00	0.00	0.00	0.00	0.00	0.00	0.00	0.00	0.00
TIME	0.00	0.00	0.00	0.00	0.00	0.00	0.00	0.00	0.00	0.00
NODE	781	782	783	784	785	786	787	788	789	790
ELEVATION	1898.24	1899.51	1900.46	1900.04	1899.98	1898.69	1897.95	1900.49	1903.37	1903.93
MAX DEPTH	0.09	0.07	0.05	0.10	0.05	0.29	1.10	0.08	0.05	0.09
VELOCITY	0.22	0.18	0.18	0.21	0.20	1.12	1.51	0.32	0.22	0.24
TIME	4.16	4.00	4.00	4.00	4.00	4.27	4.27	4.00	3.98	4.06
MAX VEL	0.24	0.19	0.18	0.21	0.20	1.12	1.51	0.32	0.22	0.24
DEPTH	0.09	0.07	0.05	0.10	0.05	0.29	1.10	0.08	0.05	0.09
TIME	4.16	4.00	4.00	4.00	4.00	4.25	4.26	4.00	3.98	4.06
ST. DEPTH	0.00	0.00	0.00	0.00	0.00	0.00	0.00	0.00	0.00	0.00
MAX STVEL	0.00	0.00	0.00	0.00	0.00	0.00	0.00	0.00	0.00	0.00
TIME	0.00	0.00	0.00	0.00	0.00	0.00	0.00	0.00	0.00	0.00
NODE	791	792	793	794	795	796	797	798	799	800
ELEVATION	1904.55	1905.50	1905.96	1906.33	1906.42	1905.84	1903.24	1901.58	1901.87	1900.96
MAX DEPTH	0.13	0.09	0.10	0.09	0.07	0.05	0.07	1.16	0.64	1.75
VELOCITY	0.23	0.27	0.30	0.23	0.21	0.21	0.27	3.72	3.09	4.29
TIME	4.14	4.07	4.00	4.01	4.00	4.00	4.00	4.46	4.46	4.46
MAX VEL	0.23	0.27	0.30	0.23	0.21	0.21	0.27	3.72	3.10	4.29
DEPTH	0.13	0.09	0.10	0.09	0.07	0.05	0.07	1.16	0.64	1.75
TIME	4.14	4.07	4.00	4.00	4.00	4.00	4.00	4.46	4.46	4.46
ST. DEPTH	0.00	0.00	0.00	0.00	0.00	0.00	0.00	0.00	0.00	0.00
MAX STVEL	0.00	0.00	0.00	0.00	0.00	0.00	0.00	0.00	0.00	0.00
TIME	0.00	0.00	0.00	0.00	0.00	0.00	0.00	0.00	0.00	0.00
NODE	801	802	803	804	805	806	807	808	809	810
ELEVATION	1901.76	1903.90	1912.00	1917.63	1920.62	1920.39	1915.78	1912.71	1913.01	1916.92
MAX DEPTH	0.68	0.07	0.04	0.04	0.03	0.03	0.06	0.17	0.19	0.10
VELOCITY	2.74	0.26	0.33	0.26	0.17	0.22	0.32	0.64	0.56	0.40
TIME	4.45	4.00	3.99	3.94	3.95	4.00	4.00	4.00	4.00	3.99
MAX VEL	3.30	0.27	0.33	0.26	0.17	0.22	0.32	0.64	0.56	0.41
DEPTH	0.61	0.07	0.04	0.04	0.03	0.03	0.06	0.17	0.19	0.10
TIME	4.61	3.95	3.99	3.94	3.95	4.00	4.00	4.00	4.00	3.99
ST. DEPTH	0.00	0.00	0.00	0.00	0.00	0.00	0.00	0.00	0.00	0.00
MAX STVEL	0.00	0.00	0.00	0.00	0.00	0.00	0.00	0.00	0.00	0.00
TIME	0.00	0.00	0.00	0.00	0.00	0.00	0.00	0.00	0.00	0.00
NODE	811	812	813	814	815	816	817	818	819	820
ELEVATION	1919.77	1925.23	1927.50	1923.82	1917.73	1919.77	1922.40	1926.30	1926.07	1925.96
MAX DEPTH	0.10	0.05	0.03	0.05	0.66	0.20	0.06	0.04	0.08	0.19
VELOCITY	0.38	0.23	0.17	0.33	1.97	0.62	0.24	0.24	0.28	0.26
TIME	4.00	3.97	3.97	4.00	4.27	4.23	3.98	4.00	4.00	4.02
MAX VEL	0.38	0.30	0.17	0.33	1.97	1.14	0.24	0.24	0.28	0.26
DEPTH	0.10	0.05	0.03	0.05	0.66	0.20	0.06	0.04	0.08	0.19
TIME	4.00	3.97	3.97	4.00	4.26	4.23	3.98	4.00	4.00	4.00
ST. DEPTH	0.00	0.00	0.00	0.00	0.00	0.00	0.00	0.00	0.00	0.00
MAX STVEL	0.00	0.00	0.00	0.00	0.00	0.00	0.00	0.00	0.00	0.00
TIME	0.00	0.00	0.00	0.00	0.00	0.00	0.00	0.00	0.00	0.00
NODE	821	822	823	824	825	826	827	828	829	830
ELEVATION	1926.53	1925.33	1925.60	1926.76	1929.07	1930.90	1933.46	1934.76	1935.25	1935.02
MAX DEPTH	0.07	0.30	3.97	1.14	0.06	0.06	0.04	0.04	0.04	0.04
VELOCITY	0.28	1.11	5.31	2.69	0.27	0.20	0.18	0.17	0.15	0.00
TIME	4.00	4.32	4.28	4.28	4.00	3.93	4.00	4.00	4.00	4.00
MAX VEL	0.28	1.11	5.32	3.56	0.27	0.20	0.19	0.17	0.15	0.00
DEPTH	0.07	0.29	3.96	1.11	0.06	0.06	0.04	0.04	0.04	0.00
TIME	4.00	4.32	4.27	4.31	4.00	3.96	4.00	4.00	4.00	0.00
ST. DEPTH	0.00	0.00	0.00	0.00	0.00	0.00	0.00	0.00	0.00	0.00
MAX STVEL	0.00	0.00	0.00	0.00	0.00	0.00	0.00	0.00	0.00	0.00
TIME	0.00	0.00	0.00	0.00	0.00	0.00	0.00	0.00	0.00	0.00
NODE	831	832	833	834	835	836	837	838	839	840
ELEVATION	1883.55	1885.42	1887.12	1888.34	1889.47	1890.65	1891.95	1893.31	1894.63	1895.89
MAX DEPTH	0.15	0.08	0.09	0.09	0.15	0.16	0.16	0.14	0.12	0.10
VELOCITY	0.27	0.25	0.22	0.22	0.29	0.31	0.31	0.29	0.27	0.24
TIME	4.25	4.00	4.25	4.16	4.28	4.25	4.05	4.19	4.12	4.00
MAX VEL	0.27	0.25	0.25	0.22	0.29	0.31	0.32	0.31	0.27	0.24
DEPTH	0.15	0.08	0.09	0.09	0.15	0.16	0.15	0.14	0.12	0.10
TIME	4.25	4.00	4.00	4.16	4.28	4.34	4.23	4.19	4.12	4.00
ST. DEPTH	0.00	0.00	0.00	0.00	0.00	0.00	0.00	0.00	0.00	0.00
MAX STVEL	0.00	0.00	0.00	0.00	0.00	0.00	0.00	0.00	0.00	0.00
TIME	0.00	0.00	0.00	0.00	0.00	0.00	0.00	0.00	0.00	0.00
NODE	841	842	843	844	845	846	847	848	849	850
ELEVATION	1897.17	1898.32	1898.81	1899.78	1898.00	1897.02	1897.16	1900.43	1901.90	1902.59
MAX DEPTH	0.08	0.06	0.08	0.04	0.17	1.01	0.56	0.04	0.06	0.10
VELOCITY	0.19	0.17	0.32	0.16	0.30	1.24	1.23	0.19	0.22	0.27
TIME	4.00	3.99	4.00	4.00	4.34	4.30	4.29	4.00	4.16	4.05
MAX VEL	0.21	0.17	0.33	0.16	0.30	1.25	1.50	0.23	0.22	0.27
DEPTH	0.08	0.06	0.08	0.04	0.16	1.01	0.54	0.04	0.06	0.10
TIME	3.97	4.00	4.00	4.00	4.38	4.30	4.20	4.00	4.16	4.05
ST. DEPTH	0.00	0.00	0.00	0.00	0.00	0.00	0.00	0.00	0.00	0.00
MAX STVEL	0.00	0.00	0.00	0.00	0.00	0.00	0.00	0.00	0.00	0.00
TIME	0.00	0.00	0.00	0.00	0.00	0.00	0.00	0.00	0.00	0.00
NODE	851	852	853	854	855	856	857	858	859	860
ELEVATION	1903.43	1903.65	1904.02	1904.78	1904.78	1904.24	1901.19	1900.32	1900.29	1900.22

MAX DEPTH	0.08	0.11	0.10	0.07	0.07	0.05	0.20	0.78	1.09	3.38
VELOCITY	0.27	0.32	0.28	0.26	0.24	0.24	0.32	2.51	3.20	3.52
TIME	4.19	4.11	4.00	4.00	4.00	4.00	4.46	4.47	4.46	4.46
MAX VEL	0.27	0.32	0.28	0.26	0.24	0.24	0.61	2.51	3.21	3.53
DEPTH	0.08	0.11	0.10	0.07	0.07	0.05	0.20	0.78	1.09	3.38
TIME	4.19	4.11	4.00	4.00	4.00	4.00	4.42	4.46	4.46	4.47
ST. DEPTH	0.00	0.00	0.00	0.00	0.00	0.00	0.00	0.00	0.00	0.00
MAX STVEL	0.00	0.00	0.00	0.00	0.00	0.00	0.00	0.00	0.00	0.00
TIME	0.00	0.00	0.00	0.00	0.00	0.00	0.00	0.00	0.00	0.00

NODE	861	862	863	864	865	866	867	868	869	870
ELEVATION	1900.55	1905.55	1914.02	1916.79	1917.65	1916.42	1911.58	1908.12	1909.90	1913.09
MAX DEPTH	0.64	0.05	0.03	0.03	0.03	0.04	0.07	0.20	0.17	0.11
VELOCITY	1.69	0.30	0.21	0.20	0.19	0.24	0.34	0.63	0.60	0.43
TIME	4.36	3.93	4.00	3.94	4.00	4.00	4.00	3.98	4.00	3.99
MAX VEL	2.18	0.30	0.27	0.20	0.19	0.24	0.34	1.27	0.61	0.44
DEPTH	0.50	0.05	0.03	0.03	0.03	0.04	0.07	0.20	0.17	0.11
TIME	4.26	3.93	4.00	3.94	4.00	4.00	4.00	3.97	4.00	3.99
ST. DEPTH	0.00	0.00	0.00	0.00	0.00	0.00	0.00	0.00	0.00	0.00
MAX STVEL	0.00	0.00	0.00	0.00	0.00	0.00	0.00	0.00	0.00	0.00
TIME	0.00	0.00	0.00	0.00	0.00	0.00	0.00	0.00	0.00	0.00

NODE	871	872	873	874	875	876	877	878	879	880
ELEVATION	1918.67	1923.99	1925.77	1925.15	1915.77	1916.96	1919.83	1921.57	1923.92	1925.39
MAX DEPTH	0.06	0.04	0.03	0.02	0.78	0.29	0.10	0.10	0.08	0.06
VELOCITY	0.36	0.25	0.15	0.25	2.21	1.09	0.37	0.27	0.32	0.27
TIME	4.00	3.98	4.00	3.95	4.30	4.26	4.00	4.00	4.00	4.00
MAX VEL	0.36	0.25	0.15	0.25	2.22	1.12	0.37	0.27	0.32	0.27
DEPTH	0.06	0.04	0.03	0.02	0.78	0.29	0.10	0.10	0.08	0.06
TIME	4.00	3.98	4.00	3.95	4.28	4.27	4.00	4.00	4.00	4.00
ST. DEPTH	0.00	0.00	0.00	0.00	0.00	0.00	0.00	0.00	0.00	0.00
MAX STVEL	0.00	0.00	0.00	0.00	0.00	0.00	0.00	0.00	0.00	0.00
TIME	0.00	0.00	0.00	0.00	0.00	0.00	0.00	0.00	0.00	0.00

NODE	881	882	883	884	885	886	887	888	889	890
ELEVATION	1924.88	1923.75	1926.22	1927.23	1929.27	1929.78	1931.12	1932.80	1933.57	1932.78
MAX DEPTH	0.08	5.72	0.18	0.05	0.04	0.11	0.08	0.06	0.04	0.04
VELOCITY	0.24	5.84	0.50	0.19	0.17	0.22	0.20	0.19	0.19	0.00
TIME	4.34	4.29	4.32	4.00	4.00	4.00	3.99	4.00	4.00	4.00
MAX VEL	0.31	5.84	0.50	0.21	0.17	0.22	0.21	0.19	0.19	0.00
DEPTH	0.07	5.72	0.18	0.05	0.04	0.11	0.08	0.06	0.04	0.00
TIME	4.00	4.29	4.32	3.87	4.00	4.00	3.99	4.00	3.90	0.00
ST. DEPTH	0.00	0.00	0.00	0.00	0.00	0.00	0.00	0.00	0.00	0.00
MAX STVEL	0.00	0.00	0.00	0.00	0.00	0.00	0.00	0.00	0.00	0.00
TIME	0.00	0.00	0.00	0.00	0.00	0.00	0.00	0.00	0.00	0.00

NODE	891	892	893	894	895	896	897	898	899	900
ELEVATION	1879.24	1881.24	1883.21	1884.72	1886.04	1887.17	1888.32	1889.58	1890.98	1892.38
MAX DEPTH	0.18	0.10	0.11	0.09	0.11	0.16	0.18	0.16	0.14	0.12
VELOCITY	0.32	0.30	0.23	0.24	0.24	0.30	0.34	0.33	0.32	0.29
TIME	4.25	4.25	4.24	4.25	4.23	4.29	4.26	4.25	4.25	4.01
MAX VEL	0.32	0.30	0.31	0.24	0.24	0.30	0.34	0.33	0.32	0.29
DEPTH	0.18	0.10	0.11	0.09	0.11	0.16	0.18	0.16	0.14	0.12
TIME	4.25	4.25	4.25	4.25	4.23	4.29	4.26	4.25	4.25	4.01
ST. DEPTH	0.00	0.00	0.00	0.00	0.00	0.00	0.00	0.00	0.00	0.00
MAX STVEL	0.00	0.00	0.00	0.00	0.00	0.00	0.00	0.00	0.00	0.00
TIME	0.00	0.00	0.00	0.00	0.00	0.00	0.00	0.00	0.00	0.00

NODE	901	902	903	904	905	906	907	908	909	910
ELEVATION	1893.79	1895.09	1896.22	1897.10	1895.90	1898.25	1897.01	1896.39	1896.21	1899.16
MAX DEPTH	0.10	0.09	0.08	0.05	0.18	0.04	0.07	0.56	0.97	0.05
VELOCITY	0.26	0.21	0.17	0.15	0.36	0.17	0.19	1.03	1.95	0.19
TIME	4.00	4.05	4.01	4.00	4.01	4.00	4.33	4.31	4.30	4.00
MAX VEL	0.26	0.23	0.19	0.15	0.36	0.17	0.19	1.03	1.95	0.23
DEPTH	0.10	0.09	0.08	0.05	0.18	0.04	0.07	0.56	0.97	0.04
TIME	4.15	4.05	4.01	4.00	4.01	4.00	4.34	4.31	4.30	3.90
ST. DEPTH	0.00	0.00	0.00	0.00	0.00	0.00	0.00	0.00	0.00	0.00
MAX STVEL	0.00	0.00	0.00	0.00	0.00	0.00	0.00	0.00	0.00	0.00
TIME	0.00	0.00	0.00	0.00	0.00	0.00	0.00	0.00	0.00	0.00

NODE	911	912	913	914	915	916	917	918	919	920
ELEVATION	1899.82	1900.69	1901.25	1901.63	1902.27	1902.51	1902.79	1902.68	1900.45	1899.61
MAX DEPTH	0.09	0.09	0.11	0.12	0.10	0.10	0.08	0.05	0.11	2.08
VELOCITY	0.31	0.27	0.31	0.28	0.28	0.26	0.21	0.20	0.21	2.12
TIME	4.00	4.03	4.06	4.00	4.00	4.01	4.00	4.00	4.51	4.47
MAX VEL	0.31	0.27	0.31	0.28	0.28	0.26	0.21	0.20	0.32	2.13
DEPTH	0.09	0.09	0.11	0.12	0.10	0.10	0.08	0.05	0.09	2.08
TIME	4.00	4.03	4.07	4.02	4.17	4.01	4.00	4.00	4.00	4.47
ST. DEPTH	0.00	0.00	0.00	0.00	0.00	0.00	0.00	0.00	0.00	0.00
MAX STVEL	0.00	0.00	0.00	0.00	0.00	0.00	0.00	0.00	0.00	0.00
TIME	0.00	0.00	0.00	0.00	0.00	0.00	0.00	0.00	0.00	0.00

NODE	921	922	923	924	925	926	927	928	929	930
ELEVATION	1899.46	1899.57	1899.98	1906.67	1911.00	1913.02	1914.19	1912.05	1907.72	1904.66
MAX DEPTH	1.80	1.06	0.50	0.03	0.04	0.04	0.04	0.04	0.08	0.31
VELOCITY	4.67	3.78	1.13	0.26	0.27	0.26	0.20	0.25	0.37	1.22
TIME	4.46	4.43	4.46	4.00	3.95	4.00	4.00	4.00	4.00	4.00
MAX VEL	4.68	3.81	1.84	0.26	0.27	0.26	0.20	0.25	0.37	1.22
DEPTH	1.79	1.04	0.50	0.03	0.04	0.04	0.04	0.04	0.08	0.30
TIME	4.46	4.41	4.51	4.00	3.95	4.00	4.00	4.00	4.00	4.00
ST. DEPTH	0.00	0.00	0.00	0.00	0.00	0.00	0.00	0.00	0.00	0.00
MAX STVEL	0.00	0.00	0.00	0.00	0.00	0.00	0.00	0.00	0.00	0.00
TIME	0.00	0.00	0.00	0.00	0.00	0.00	0.00	0.00	0.00	0.00

NODE	931	932	933	934	935	936	937	938	939	940
ELEVATION	1906.05	1911.93	1916.75	1922.07	1923.19	1921.27	1913.80	1917.10	1919.42	1920.12
MAX DEPTH	0.20	0.07	0.05	0.03	0.03	0.03	0.95	0.05	0.05	0.08
VELOCITY	0.46	0.42	0.29	0.23	0.17	0.27	2.17	0.24	0.23	0.28
TIME	3.92	4.00	4.00	4.00	3.89	4.00	4.31	4.00	4.00	3.95
MAX VEL	0.87	0.42	0.29	0.23	0.17	0.27	2.17	0.24	0.23	0.28
DEPTH	0.20	0.07	0.05	0.03	0.03	0.03	0.95	0.05	0.05	0.08
TIME	3.84	4.00	4.00	4.00	3.89	3.92	4.30	4.00	4.00	3.95
ST. DEPTH	0.00	0.00	0.00	0.00	0.00	0.00	0.00	0.00	0.00	0.00
MAX STVEL	0.00	0.00	0.00	0.00	0.00	0.00	0.00	0.00	0.00	0.00
TIME	0.00	0.00	0.00	0.00	0.00	0.00	0.00	0.00	0.00	0.00

NODE	941	942	943	944	945	946	947	948	949	950
ELEVATION	1920.92	1922.02	1923.06	1921.64	1925.85	1925.98	1928.10	1928.68	1930.32	1931.38
MAX DEPTH	0.10	0.09	0.20	2.39	0.03	0.09	0.05	0.09	0.05	0.04
VELOCITY	0.33	0.26	0.90	5.41	0.17	0.23	0.20	0.31	0.21	0.18
TIME	4.00	4.38	4.31	4.30	4.38	4.00	4.00	4.00	4.00	4.00
MAX VEL	0.33	0.26	1.15	5.42	0.23	0.23	0.20	0.32	0.21	0.18
DEPTH	0.10	0.09	0.20	2.37	0.03	0.08	0.05	0.09	0.05	0.04
TIME	4.00	4.39	4.27	4.29	4.00	4.00	4.00	4.00	4.00	4.00
ST. DEPTH	0.00	0.00	0.00	0.00	0.00	0.00	0.00	0.00	0.00	0.00
MAX STVEL	0.00	0.00	0.00	0.00	0.00	0.00	0.00	0.00	0.00	0.00
TIME	0.00	0.00	0.00	0.00	0.00	0.00	0.00	0.00	0.00	0.00

NODE	951	952	953	954	955	956	957	958	959	960
ELEVATION	1930.81	1931.00	1877.28	1879.08	1880.83	1882.40	1883.76	1884.94	1886.07	1887.35
MAX DEPTH	0.07	0.04	0.20	0.12	0.09	0.10	0.12	0.16	0.19	0.17
VELOCITY	0.22	0.00	0.35	0.32	0.27	0.23	0.26	0.32	0.35	0.35
TIME	4.00	4.00	4.13	4.25	4.24	4.32	4.16	4.25	4.25	4.25
MAX VEL	0.22	0.00	0.64	0.32	0.27	0.25	0.26	0.32	0.35	0.35
DEPTH	0.07	0.00	0.20	0.12	0.09	0.10	0.12	0.16	0.19	0.17
TIME	4.00	0.00	4.25	4.25	4.24	4.27	4.16	4.25	4.25	4.32
ST. DEPTH	0.00	0.00	0.00	0.00	0.00	0.00	0.00	0.00	0.00	0.00
MAX STVEL	0.00	0.00	0.00	0.00	0.00	0.00	0.00	0.00	0.00	0.00
TIME	0.00	0.00	0.00	0.00	0.00	0.00	0.00	0.00	0.00	0.00

NODE	961	962	963	964	965	966	967	968	969	970
ELEVATION	1888.70	1890.06	1891.46	1892.96	1894.33	1895.22	1895.84	1894.64	1896.89	1895.82
MAX DEPTH	0.15	0.12	0.11	0.09	0.07	0.06	0.05	0.29	0.03	0.24
VELOCITY	0.30	0.26	0.27	0.25	0.19	0.16	0.19	0.23	0.16	0.65
TIME	4.05	4.24	4.03	4.00	4.00	4.00	4.00	4.56	4.00	4.27
MAX VEL	0.33	0.29	0.27	0.25	0.20	0.16	0.19	0.50	0.16	0.65
DEPTH	0.15	0.12	0.11	0.09	0.07	0.06	0.05	0.28	0.03	0.24
TIME	4.06	4.24	4.08	4.00	4.00	4.00	4.00	4.00	4.00	4.27
ST. DEPTH	0.00	0.00	0.00	0.00	0.00	0.00	0.00	0.00	0.00	0.00
MAX STVEL	0.00	0.00	0.00	0.00	0.00	0.00	0.00	0.00	0.00	0.00
TIME	0.00	0.00	0.00	0.00	0.00	0.00	0.00	0.00	0.00	0.00

NODE	971	972	973	974	975	976	977	978	979	980
ELEVATION	1895.79	1895.07	1897.16	1897.50	1898.71	1899.30	1900.17	1900.51	1900.93	1901.38
MAX DEPTH	0.26	1.08	0.05	0.11	0.09	0.11	0.10	0.12	0.11	0.07
VELOCITY	0.90	2.39	0.22	0.33	0.32	0.36	0.30	0.28	0.23	0.20
TIME	4.25	4.31	4.00	4.00	4.15	4.12	4.05	4.03	4.00	4.00
MAX VEL	0.90	2.39	0.22	0.33	0.32	0.36	0.30	0.28	0.23	0.20
DEPTH	0.26	1.08	0.05	0.11	0.09	0.11	0.10	0.12	0.11	0.07
TIME	4.25	4.31	4.00	4.00	4.15	4.12	4.05	4.03	4.00	4.00
ST. DEPTH	0.00	0.00	0.00	0.00	0.00	0.00	0.00	0.00	0.00	0.00
MAX STVEL	0.00	0.00	0.00	0.00	0.00	0.00	0.00	0.00	0.00	0.00
TIME	0.00	0.00	0.00	0.00	0.00	0.00	0.00	0.00	0.00	0.00

NODE	981	982	983	984	985	986	987	988	989	990
ELEVATION	1901.29	1900.69	1898.89	1898.33	1898.34	1899.18	1905.06	1904.67	1908.71	1911.07
MAX DEPTH	0.07	0.04	0.30	1.82	1.72	0.33	0.03	0.08	0.05	0.03
VELOCITY	0.17	0.17	0.93	4.31	3.79	0.96	0.22	0.43	0.30	0.21
TIME	4.00	4.00	4.47	4.48	4.47	4.47	4.00	4.00	4.00	4.00
MAX VEL	0.17	0.17	0.94	4.31	3.79	1.35	0.22	0.43	0.30	0.21
DEPTH	0.07	0.04	0.30	1.81	1.71	0.33	0.03	0.08	0.05	0.03
TIME	4.00	4.00	4.50	4.44	4.44	4.47	4.00	4.00	4.00	4.00
ST. DEPTH	0.00	0.00	0.00	0.00	0.00	0.00	0.00	0.00	0.00	0.00
MAX STVEL	0.00	0.00	0.00	0.00	0.00	0.00	0.00	0.00	0.00	0.00
TIME	0.00	0.00	0.00	0.00	0.00	0.00	0.00	0.00	0.00	0.00

NODE	991	992	993	994	995	996	997	998	999	1000
ELEVATION	1907.67	1903.48	1902.83	1905.64	1910.83	1914.37	1917.25	1920.29	1918.29	1912.32
MAX DEPTH	0.05	0.15	0.31	0.10	0.06	0.06	0.05	0.03	0.04	1.00
VELOCITY	0.31	0.54	1.14	0.36	0.34	0.23	0.24	0.18	0.28	2.09
TIME	4.00	4.00	4.00	4.00	4.00	3.98	3.99	3.99	4.00	4.32
MAX VEL	0.31	0.54	1.14	0.36	0.34	0.28	0.24	0.18	0.28	2.09
DEPTH	0.05	0.15	0.31	0.10	0.06	0.06	0.05	0.03	0.04	1.00
TIME	4.00	4.00	4.00	4.00	4.00	3.99	3.99	4.00	4.00	4.31
ST. DEPTH	0.00	0.00	0.00	0.00	0.00	0.00	0.00	0.00	0.00	0.00
MAX STVEL	0.00	0.00	0.00	0.00	0.00	0.00	0.00	0.00	0.00	0.00
TIME	0.00	0.00	0.00	0.00	0.00	0.00	0.00	0.00	0.00	0.00

NODE	1001	1002	1003	1004	1005	1006	1007	1008	1009	1010
ELEVATION	1914.79	1916.60	1917.87	1918.64	1920.85	1920.25	1919.96	1923.27	1924.52	1925.92
MAX DEPTH	0.09	0.12	0.12	0.13	0.06	0.73	2.87	0.06	0.10	0.07
VELOCITY	0.29	0.30	0.32	0.28	0.22	3.09	4.64	0.16	0.25	0.23
TIME	4.14	4.00	4.00	4.00	4.38	4.31	4.31	4.24	4.00	4.00
MAX VEL	0.34	0.30	0.32	0.28	0.22	3.10	4.64	0.36	0.25	0.23
DEPTH	0.09	0.12	0.12	0.13	0.06	0.73	2.87	0.06	0.10	0.07
TIME	4.12	4.00	4.00	4.01	4.38	4.31	4.30	3.99	4.00	4.00
ST. DEPTH	0.00	0.00	0.00	0.00	0.00	0.00	0.00	0.00	0.00	0.00
MAX STVEL	0.00	0.00	0.00	0.00	0.00	0.00	0.00	0.00	0.00	0.00

TIME	0.00	0.00	0.00	0.00	0.00	0.00	0.00	0.00	0.00	0.00
NODE	1011	1012	1013	1014	1015	1016	1017	1018	1019	1020
ELEVATION	1926.28	1928.09	1928.96	1928.74	1928.94	1875.11	1876.87	1878.56	1880.04	1881.31
MAX DEPTH	0.13	0.06	0.05	0.05	0.07	0.20	0.14	0.09	0.10	0.13
VELOCITY	0.26	0.24	0.20	0.00	0.00	0.55	0.36	0.22	0.25	0.27
TIME	4.00	4.00	4.00	4.00	4.00	4.15	4.23	4.25	4.29	4.30
MAX VEL	0.26	0.24	0.20	0.00	0.00	0.66	0.36	0.27	0.25	0.28
DEPTH	0.13	0.06	0.05	0.00	0.00	0.20	0.14	0.09	0.10	0.13
TIME	4.00	4.00	4.00	0.00	0.00	4.04	4.24	4.25	4.25	4.27
ST. DEPTH	0.00	0.00	0.00	0.00	0.00	0.00	0.00	0.00	0.00	0.00
MAX STVEL	0.00	0.00	0.00	0.00	0.00	0.00	0.00	0.00	0.00	0.00
TIME	0.00	0.00	0.00	0.00	0.00	0.00	0.00	0.00	0.00	0.00
NODE	1021	1022	1023	1024	1025	1026	1027	1028	1029	1030
ELEVATION	1882.58	1883.82	1885.12	1886.51	1887.91	1889.23	1890.54	1891.96	1893.24	1893.98
MAX DEPTH	0.17	0.20	0.18	0.16	0.13	0.12	0.10	0.07	0.06	0.05
VELOCITY	0.33	0.36	0.34	0.34	0.30	0.23	0.21	0.20	0.21	0.20
TIME	4.24	4.25	4.26	4.06	4.08	4.03	4.14	4.00	3.96	4.00
MAX VEL	0.33	0.36	0.36	0.35	0.30	0.27	0.24	0.21	0.21	0.20
DEPTH	0.17	0.20	0.18	0.16	0.13	0.12	0.10	0.07	0.06	0.05
TIME	4.25	4.25	4.26	4.08	4.08	4.03	4.14	4.00	3.96	4.00
ST. DEPTH	0.00	0.00	0.00	0.00	0.00	0.00	0.00	0.00	0.00	0.00
MAX STVEL	0.00	0.00	0.00	0.00	0.00	0.00	0.00	0.00	0.00	0.00
TIME	0.00	0.00	0.00	0.00	0.00	0.00	0.00	0.00	0.00	0.00
NODE	1031	1032	1033	1034	1035	1036	1037	1038	1039	1040
ELEVATION	1893.73	1894.96	1895.61	1895.11	1894.99	1893.39	1894.57	1895.30	1896.33	1896.81
MAX DEPTH	0.18	0.04	0.04	0.27	0.20	0.90	0.20	0.10	0.11	0.16
VELOCITY	0.64	0.20	0.13	0.38	0.44	2.30	0.57	0.30	0.43	0.43
TIME	4.04	4.00	4.00	4.14	4.36	4.34	4.39	4.05	4.20	4.09
MAX VEL	0.64	0.20	0.13	0.82	0.82	2.30	1.00	0.30	0.43	0.43
DEPTH	0.18	0.04	0.04	0.24	0.20	0.90	0.20	0.10	0.11	0.16
TIME	4.04	4.00	4.00	4.24	4.37	4.32	4.31	4.05	4.20	4.10
ST. DEPTH	0.00	0.00	0.00	0.00	0.00	0.00	0.00	0.00	0.00	0.00
MAX STVEL	0.00	0.00	0.00	0.00	0.00	0.00	0.00	0.00	0.00	0.00
TIME	0.00	0.00	0.00	0.00	0.00	0.00	0.00	0.00	0.00	0.00
NODE	1041	1042	1043	1044	1045	1046	1047	1048	1049	1050
ELEVATION	1898.30	1899.14	1899.78	1900.06	1900.18	1900.18	1897.67	1897.60	1897.59	1897.88
MAX DEPTH	0.12	0.11	0.09	0.08	0.08	0.04	0.27	1.97	1.34	0.22
VELOCITY	0.28	0.27	0.26	0.26	0.21	0.19	0.61	4.96	3.58	0.78
TIME	4.25	4.00	4.00	4.00	4.00	3.96	4.53	4.47	4.49	4.51
MAX VEL	0.30	0.27	0.26	0.26	0.21	0.19	0.61	4.96	3.58	0.81
DEPTH	0.12	0.11	0.09	0.08	0.08	0.04	0.27	1.96	1.34	0.22
TIME	4.25	4.02	4.00	4.00	4.00	3.95	4.54	4.44	4.49	4.49
ST. DEPTH	0.00	0.00	0.00	0.00	0.00	0.00	0.00	0.00	0.00	0.00
MAX STVEL	0.00	0.00	0.00	0.00	0.00	0.00	0.00	0.00	0.00	0.00
TIME	0.00	0.00	0.00	0.00	0.00	0.00	0.00	0.00	0.00	0.00
NODE	1051	1052	1053	1054	1055	1056	1057	1058	1059	1060
ELEVATION	1898.58	1898.65	1905.18	1906.89	1901.83	1899.82	1900.80	1904.67	1909.09	1912.44
MAX DEPTH	0.10	0.13	0.04	0.03	0.09	0.41	0.21	0.07	0.05	0.05
VELOCITY	0.30	0.33	0.32	0.23	0.31	0.85	0.69	0.33	0.28	0.25
TIME	4.55	4.00	3.99	4.00	4.00	4.03	4.02	4.00	4.00	4.00
MAX VEL	0.30	0.33	0.32	0.23	0.31	0.90	0.77	0.33	0.28	0.25
DEPTH	0.10	0.13	0.04	0.03	0.09	0.23	0.20	0.07	0.05	0.05
TIME	4.55	4.00	3.99	4.00	4.00	3.77	3.77	4.00	4.00	4.00
ST. DEPTH	0.00	0.00	0.00	0.00	0.00	0.00	0.00	0.00	0.00	0.00
MAX STVEL	0.00	0.00	0.00	0.00	0.00	0.00	0.00	0.00	0.00	0.00
TIME	0.00	0.00	0.00	0.00	0.00	0.00	0.00	0.00	0.00	0.00
NODE	1061	1062	1063	1064	1065	1066	1067	1068	1069	1070
ELEVATION	1914.89	1918.25	1914.66	1911.07	1914.79	1915.98	1916.03	1917.73	1918.66	1917.30
MAX DEPTH	0.04	0.02	0.04	1.01	0.05	0.07	0.21	0.09	0.21	5.01
VELOCITY	0.23	0.24	0.28	2.10	0.18	0.19	0.35	0.25	1.16	5.65
TIME	4.00	3.95	3.95	4.34	4.00	4.02	4.03	4.38	4.33	4.31
MAX VEL	0.23	0.24	0.28	2.10	0.27	0.19	0.35	0.25	1.16	5.66
DEPTH	0.04	0.02	0.04	1.01	0.05	0.07	0.21	0.09	0.21	4.99
TIME	4.00	3.95	3.95	4.34	4.00	4.02	4.41	4.38	4.33	4.31
ST. DEPTH	0.00	0.00	0.00	0.00	0.00	0.00	0.00	0.00	0.00	0.00
MAX STVEL	0.00	0.00	0.00	0.00	0.00	0.00	0.00	0.00	0.00	0.00
TIME	0.00	0.00	0.00	0.00	0.00	0.00	0.00	0.00	0.00	0.00
NODE	1071	1072	1073	1074	1075	1076	1077	1078	1079	1080
ELEVATION	1920.25	1922.50	1922.97	1924.10	1924.84	1925.75	1926.74	1926.43	1873.26	1874.76
MAX DEPTH	0.04	0.04	0.09	0.08	0.08	0.07	0.04	0.05	0.27	0.16
VELOCITY	0.27	0.20	0.29	0.30	0.34	0.27	0.21	0.00	0.63	0.36
TIME	4.00	4.00	4.00	4.03	4.00	4.00	4.00	4.00	4.25	4.25
MAX VEL	0.28	0.20	0.29	0.30	0.34	0.27	0.21	0.00	0.63	0.36
DEPTH	0.04	0.04	0.09	0.08	0.08	0.07	0.04	0.00	0.27	0.16
TIME	3.92	3.96	4.00	4.03	4.00	4.00	4.00	0.00	4.25	4.25
ST. DEPTH	0.00	0.00	0.00	0.00	0.00	0.00	0.00	0.00	0.00	0.00
MAX STVEL	0.00	0.00	0.00	0.00	0.00	0.00	0.00	0.00	0.00	0.00
TIME	0.00	0.00	0.00	0.00	0.00	0.00	0.00	0.00	0.00	0.00
NODE	1081	1082	1083	1084	1085	1086	1087	1088	1089	1090
ELEVATION	1876.34	1877.76	1879.00	1880.19	1881.41	1882.74	1884.19	1885.68	1887.20	1888.40
MAX DEPTH	0.10	0.11	0.13	0.17	0.19	0.17	0.15	0.12	0.11	0.09
VELOCITY	0.22	0.23	0.27	0.33	0.36	0.35	0.33	0.30	0.24	0.20
TIME	4.26	4.15	4.35	4.30	4.25	4.28	4.22	4.22	4.13	4.10
MAX VEL	0.27	0.26	0.27	0.33	0.36	0.35	0.33	0.30	0.28	0.22
DEPTH	0.10	0.11	0.13	0.17	0.19	0.17	0.15	0.12	0.11	0.09
TIME	4.26	4.24	4.35	4.30	4.25	4.29	4.22	4.22	4.13	4.10

ST. DEPTH	0.00	0.00	0.00	0.00	0.00	0.00	0.00	0.00	0.00	0.00
MAX STVEL	0.00	0.00	0.00	0.00	0.00	0.00	0.00	0.00	0.00	0.00
TIME	0.00	0.00	0.00	0.00	0.00	0.00	0.00	0.00	0.00	0.00
NODE	1091	1092	1093	1094	1095	1096	1097	1098	1099	1100
ELEVATION	1889.52	1890.54	1891.34	1892.06	1889.51	1893.60	1894.35	1893.97	1893.85	1891.63
MAX DEPTH	0.08	0.07	0.07	0.06	0.21	0.05	0.06	0.25	0.09	1.39
VELOCITY	0.20	0.22	0.23	0.24	0.81	0.27	0.23	0.47	0.29	1.48
TIME	4.00	4.00	4.00	4.00	4.04	4.00	4.25	4.25	4.37	4.34
MAX VEL	0.20	0.22	0.23	0.24	0.81	0.27	0.23	0.96	0.29	1.48
DEPTH	0.08	0.07	0.07	0.06	0.21	0.05	0.06	0.23	0.09	1.39
TIME	4.00	4.00	4.00	4.01	4.00	4.00	4.25	4.28	4.40	4.34
ST. DEPTH	0.00	0.00	0.00	0.00	0.00	0.00	0.00	0.00	0.00	0.00
MAX STVEL	0.00	0.00	0.00	0.00	0.00	0.00	0.00	0.00	0.00	0.00
TIME	0.00	0.00	0.00	0.00	0.00	0.00	0.00	0.00	0.00	0.00
NODE	1101	1102	1103	1104	1105	1106	1107	1108	1109	1110
ELEVATION	1891.77	1893.00	1892.59	1895.69	1896.99	1897.69	1897.94	1898.15	1898.72	1899.19
MAX DEPTH	0.30	0.09	0.20	0.13	0.10	0.10	0.11	0.16	0.11	0.04
VELOCITY	1.08	0.33	0.44	0.38	0.25	0.32	0.29	0.25	0.15	0.16
TIME	4.34	4.25	3.98	4.23	4.12	4.05	4.14	4.05	4.00	3.99
MAX VEL	1.08	0.33	0.84	0.44	0.25	0.32	0.29	0.25	0.17	0.16
DEPTH	0.30	0.09	0.20	0.13	0.10	0.10	0.11	0.16	0.10	0.04
TIME	4.34	4.25	4.18	4.23	4.16	4.06	4.00	4.04	4.00	3.99
ST. DEPTH	0.00	0.00	0.00	0.00	0.00	0.00	0.00	0.00	0.00	0.00
MAX STVEL	0.00	0.00	0.00	0.00	0.00	0.00	0.00	0.00	0.00	0.00
TIME	0.00	0.00	0.00	0.00	0.00	0.00	0.00	0.00	0.00	0.00
NODE	1111	1112	1113	1114	1115	1116	1117	1118	1119	1120
ELEVATION	1897.37	1896.60	1896.78	1896.76	1896.56	1896.84	1903.07	1903.36	1899.23	1899.24
MAX DEPTH	0.12	2.88	1.28	0.69	1.29	0.19	0.03	0.03	1.02	1.92
VELOCITY	0.26	4.93	2.64	1.18	1.11	0.30	0.25	0.21	0.59	0.71
TIME	4.57	4.49	4.50	4.50	4.51	4.00	4.00	4.00	4.08	4.08
MAX VEL	0.26	4.94	2.65	1.30	1.11	0.27	0.25	0.22	0.60	0.95
DEPTH	0.12	2.87	1.27	0.46	1.29	0.18	0.03	0.03	1.02	1.43
TIME	4.57	4.48	4.48	4.31	4.52	4.09	4.00	3.83	4.08	3.86
ST. DEPTH	0.00	0.00	0.00	0.00	0.00	0.00	0.00	0.00	0.00	0.00
MAX STVEL	0.00	0.00	0.00	0.00	0.00	0.00	0.00	0.00	0.00	0.00
TIME	0.00	0.00	0.00	0.00	0.00	0.00	0.00	0.00	0.00	0.00
NODE	1121	1122	1123	1124	1125	1126	1127	1128	1129	1130
ELEVATION	1899.84	1903.03	1906.05	1908.75	1910.72	1908.66	1908.44	1911.01	1913.41	1914.61
MAX DEPTH	0.21	0.06	0.05	0.05	0.04	0.06	1.42	0.08	0.06	0.11
VELOCITY	0.59	0.27	0.26	0.28	0.27	0.24	1.88	0.32	0.23	0.35
TIME	3.94	4.00	3.94	4.00	4.00	4.00	4.36	4.00	4.05	4.12
MAX VEL	0.72	0.27	0.26	0.28	0.27	0.24	1.88	0.32	0.23	0.35
DEPTH	0.20	0.06	0.05	0.05	0.04	0.06	1.42	0.08	0.06	0.11
TIME	4.24	4.00	3.95	4.00	3.92	4.00	4.36	4.00	4.06	4.10
ST. DEPTH	0.00	0.00	0.00	0.00	0.00	0.00	0.00	0.00	0.00	0.00
MAX STVEL	0.00	0.00	0.00	0.00	0.00	0.00	0.00	0.00	0.00	0.00
TIME	0.00	0.00	0.00	0.00	0.00	0.00	0.00	0.00	0.00	0.00
NODE	1131	1132	1133	1134	1135	1136	1137	1138	1139	1140
ELEVATION	1914.80	1916.05	1916.01	1917.32	1918.38	1920.06	1920.84	1921.30	1921.36	1923.16
MAX DEPTH	0.15	0.09	4.39	0.04	0.07	0.07	0.09	0.10	0.18	0.08
VELOCITY	0.32	0.27	4.28	0.13	0.24	0.20	0.35	0.30	0.29	0.24
TIME	4.46	4.40	4.31	4.25	3.95	4.05	4.07	4.00	4.01	4.00
MAX VEL	0.32	0.28	4.29	0.26	0.24	0.22	0.35	0.30	0.29	0.24
DEPTH	0.15	0.09	4.37	0.04	0.07	0.07	0.09	0.10	0.18	0.08
TIME	4.46	4.44	4.32	3.93	3.90	4.00	4.07	4.00	4.01	4.00
ST. DEPTH	0.00	0.00	0.00	0.00	0.00	0.00	0.00	0.00	0.00	0.00
MAX STVEL	0.00	0.00	0.00	0.00	0.00	0.00	0.00	0.00	0.00	0.00
TIME	0.00	0.00	0.00	0.00	0.00	0.00	0.00	0.00	0.00	0.00
NODE	1141	1142	1143	1144	1145	1146	1147	1148	1149	1150
ELEVATION	1923.94	1924.25	1870.78	1871.88	1873.16	1874.35	1875.59	1876.79	1877.96	1879.07
MAX DEPTH	0.06	0.04	0.24	0.20	0.21	0.12	0.12	0.14	0.17	0.19
VELOCITY	0.20	0.00	0.64	0.73	0.25	0.21	0.26	0.27	0.31	0.35
TIME	4.00	4.00	4.25	4.00	3.99	4.33	4.25	4.29	4.39	4.33
MAX VEL	0.20	0.00	0.64	0.73	0.77	0.27	0.26	0.27	0.31	0.35
DEPTH	0.06	0.00	0.24	0.20	0.20	0.12	0.12	0.14	0.17	0.19
TIME	4.00	0.00	4.25	4.00	4.00	4.33	4.25	4.28	4.37	4.33
ST. DEPTH	0.00	0.00	0.00	0.00	0.00	0.00	0.00	0.00	0.00	0.00
MAX STVEL	0.00	0.00	0.00	0.00	0.00	0.00	0.00	0.00	0.00	0.00
TIME	0.00	0.00	0.00	0.00	0.00	0.00	0.00	0.00	0.00	0.00
NODE	1151	1152	1153	1154	1155	1156	1157	1158	1159	1160
ELEVATION	1880.20	1881.61	1883.17	1884.82	1886.23	1887.36	1888.26	1888.90	1889.56	1890.25
MAX DEPTH	0.19	0.16	0.12	0.10	0.08	0.08	0.08	0.09	0.08	0.04
VELOCITY	0.35	0.32	0.31	0.27	0.22	0.21	0.23	0.24	0.23	0.17
TIME	4.34	4.05	4.25	4.00	3.99	4.02	4.09	4.00	4.00	4.00
MAX VEL	0.35	0.34	0.31	0.27	0.22	0.21	0.23	0.24	0.23	0.17
DEPTH	0.19	0.16	0.12	0.10	0.08	0.08	0.08	0.09	0.08	0.04
TIME	4.34	4.06	4.16	4.00	4.00	4.02	4.09	4.00	4.00	3.95
ST. DEPTH	0.00	0.00	0.00	0.00	0.00	0.00	0.00	0.00	0.00	0.00
MAX STVEL	0.00	0.00	0.00	0.00	0.00	0.00	0.00	0.00	0.00	0.00
TIME	0.00	0.00	0.00	0.00	0.00	0.00	0.00	0.00	0.00	0.00
NODE	1161	1162	1163	1164	1165	1166	1167	1168	1169	1170
ELEVATION	1888.29	1892.22	1892.10	1892.07	1892.13	1890.89	1890.31	1890.09	1890.90	1895.10
MAX DEPTH	0.42	0.04	0.12	0.20	0.07	0.37	0.55	0.32	0.20	0.05
VELOCITY	0.37	0.21	0.27	0.72	0.25	1.18	1.78	1.16	0.39	0.19
TIME	4.29	4.00	4.31	4.29	4.29	4.36	4.36	4.37	3.97	4.00
MAX VEL	0.73	0.21	0.27	0.74	0.25	1.18	1.79	1.16	0.79	0.27

DEPTH	0.20	0.04	0.12	0.20	0.07	0.37	0.50	0.32	0.20	0.05
TIME	3.79	4.00	4.35	4.29	4.29	4.36	4.25	4.36	3.89	4.00
ST. DEPTH	0.00	0.00	0.00	0.00	0.00	0.00	0.00	0.00	0.00	0.00
MAX STVEL	0.00	0.00	0.00	0.00	0.00	0.00	0.00	0.00	0.00	0.00
TIME	0.00	0.00	0.00	0.00	0.00	0.00	0.00	0.00	0.00	0.00

NODE	1171	1172	1173	1174	1175	1176	1177	1178	1179	1180
ELEVATION	1895.50	1895.46	1896.36	1897.56	1898.14	1897.66	1896.21	1895.55	1895.95	1896.25
MAX DEPTH	0.09	0.14	0.12	0.08	0.05	0.05	0.19	3.58	1.33	0.31
VELOCITY	0.26	0.39	0.35	0.25	0.17	0.19	0.42	4.10	2.57	1.16
TIME	4.17	4.17	4.00	4.00	4.00	4.00	4.54	4.49	4.50	4.52
MAX VEL	0.26	0.39	0.35	0.25	0.17	0.19	0.42	4.14	2.59	1.18
DEPTH	0.09	0.14	0.12	0.08	0.05	0.05	0.19	3.57	1.33	0.29
TIME	4.17	4.17	4.00	4.00	4.00	4.00	4.55	4.51	4.49	4.57
ST. DEPTH	0.00	0.00	0.00	0.00	0.00	0.00	0.00	0.00	0.00	0.00
MAX STVEL	0.00	0.00	0.00	0.00	0.00	0.00	0.00	0.00	0.00	0.00
TIME	0.00	0.00	0.00	0.00	0.00	0.00	0.00	0.00	0.00	0.00

NODE	1181	1182	1183	1184	1185	1186	1187	1188	1189	1190
ELEVATION	1896.13	1896.79	1899.75	1900.71	1898.89	1898.87	1900.11	1900.97	1902.63	1904.12
MAX DEPTH	0.42	0.04	0.03	0.03	0.20	0.26	0.06	0.21	0.20	0.27
VELOCITY	1.47	0.20	0.24	0.22	0.58	1.13	0.21	0.78	0.65	0.92
TIME	4.52	4.00	3.92	4.00	4.02	4.11	4.25	4.44	4.42	4.46
MAX VEL	1.47	0.20	0.24	0.22	1.17	1.13	0.21	0.78	0.88	0.92
DEPTH	0.42	0.04	0.03	0.03	0.20	0.25	0.06	0.21	0.20	0.27
TIME	4.52	4.00	3.92	4.00	4.01	4.08	4.25	4.44	4.42	4.45
ST. DEPTH	0.00	0.00	0.00	0.00	0.00	0.00	0.00	0.00	0.00	0.00
MAX STVEL	0.00	0.00	0.00	0.00	0.00	0.00	0.00	0.00	0.00	0.00
TIME	0.00	0.00	0.00	0.00	0.00	0.00	0.00	0.00	0.00	0.00

NODE	1191	1192	1193	1194	1195	1196	1197	1198	1199	1200
ELEVATION	1904.81	1906.61	1908.26	1911.42	1912.26	1912.10	1914.07	1914.31	1915.16	1916.37
MAX DEPTH	0.78	0.77	0.20	0.04	0.06	0.20	0.14	0.63	2.35	0.05
VELOCITY	1.49	2.08	0.09	0.12	0.17	0.29	0.45	3.02	4.11	0.15
TIME	4.41	4.39	4.43	4.00	4.14	4.39	4.38	4.32	4.32	4.25
MAX VEL	1.50	2.68	0.88	0.21	0.17	0.39	0.45	3.07	4.47	0.24
DEPTH	0.78	0.73	0.20	0.04	0.06	0.20	0.14	0.58	2.31	0.05
TIME	4.40	4.33	4.51	4.00	4.14	4.39	4.38	4.32	4.27	3.99
ST. DEPTH	0.00	0.00	0.00	0.00	0.00	0.00	0.00	0.00	0.00	0.00
MAX STVEL	0.00	0.00	0.00	0.00	0.00	0.00	0.00	0.00	0.00	0.00
TIME	0.00	0.00	0.00	0.00	0.00	0.00	0.00	0.00	0.00	0.00

NODE	1201	1202	1203	1204	1205	1206	1207	1208	1209	1210
ELEVATION	1917.38	1918.65	1917.61	1919.23	1920.41	1921.47	1922.04	1922.00	1869.42	1870.61
MAX DEPTH	0.07	0.05	0.18	0.13	0.11	0.06	0.05	0.06	0.26	0.20
VELOCITY	0.23	0.20	0.35	0.38	0.30	0.21	0.21	0.00	0.72	0.37
TIME	4.00	4.00	4.07	4.01	4.00	4.00	4.00	4.00	4.26	4.14
MAX VEL	0.23	0.20	0.35	0.38	0.30	0.21	0.21	0.00	0.72	0.75
DEPTH	0.07	0.05	0.18	0.13	0.11	0.06	0.05	0.00	0.26	0.20
TIME	4.00	4.00	4.07	4.01	4.00	4.00	4.00	0.00	4.26	4.68
ST. DEPTH	0.00	0.00	0.00	0.00	0.00	0.00	0.00	0.00	0.00	0.00
MAX STVEL	0.00	0.00	0.00	0.00	0.00	0.00	0.00	0.00	0.00	0.00
TIME	0.00	0.00	0.00	0.00	0.00	0.00	0.00	0.00	0.00	0.00

NODE	1211	1212	1213	1214	1215	1216	1217	1218	1219	1220
ELEVATION	1871.76	1872.88	1873.93	1874.91	1875.85	1876.92	1877.96	1879.11	1880.53	1882.27
MAX DEPTH	0.15	0.13	0.13	0.17	0.17	0.18	0.20	0.17	0.14	0.11
VELOCITY	0.30	0.21	0.21	0.28	0.27	0.33	0.35	0.32	0.31	0.25
TIME	4.25	4.26	4.31	4.33	4.25	4.41	4.23	4.20	4.25	4.00
MAX VEL	0.30	0.27	0.26	0.28	0.29	0.33	0.63	0.33	0.31	0.29
DEPTH	0.15	0.13	0.13	0.17	0.17	0.18	0.20	0.17	0.14	0.11
TIME	4.24	4.26	4.31	4.33	4.29	4.41	4.23	4.20	4.25	4.00
ST. DEPTH	0.00	0.00	0.00	0.00	0.00	0.00	0.00	0.00	0.00	0.00
MAX STVEL	0.00	0.00	0.00	0.00	0.00	0.00	0.00	0.00	0.00	0.00
TIME	0.00	0.00	0.00	0.00	0.00	0.00	0.00	0.00	0.00	0.00

NODE	1221	1222	1223	1224	1225	1226	1227	1228	1229	1230
ELEVATION	1883.85	1885.03	1886.06	1886.70	1887.34	1888.13	1888.85	1888.19	1890.77	1890.64
MAX DEPTH	0.09	0.08	0.09	0.10	0.10	0.08	0.05	1.67	0.04	0.10
VELOCITY	0.25	0.21	0.22	0.27	0.24	0.20	0.14	0.42	0.13	0.27
TIME	4.00	4.00	4.16	4.03	4.00	4.00	4.00	4.35	3.97	4.44
MAX VEL	0.25	0.21	0.22	0.27	0.24	0.20	0.15	0.42	0.21	0.27
DEPTH	0.09	0.08	0.09	0.10	0.10	0.08	0.04	1.67	0.04	0.10
TIME	4.00	4.00	4.16	4.03	4.00	4.00	3.96	4.34	3.93	4.44
ST. DEPTH	0.00	0.00	0.00	0.00	0.00	0.00	0.00	0.00	0.00	0.00
MAX STVEL	0.00	0.00	0.00	0.00	0.00	0.00	0.00	0.00	0.00	0.00
TIME	0.00	0.00	0.00	0.00	0.00	0.00	0.00	0.00	0.00	0.00

NODE	1231	1232	1233	1234	1235	1236	1237	1238	1239	1240
ELEVATION	1890.19	1889.72	1889.61	1888.25	1888.55	1890.98	1893.58	1893.64	1893.38	1894.07
MAX DEPTH	0.12	0.20	0.20	0.95	0.56	0.07	0.05	0.09	0.16	0.11
VELOCITY	0.39	0.91	0.77	2.20	1.19	0.19	0.21	0.25	0.49	0.37
TIME	4.43	4.32	4.30	4.38	4.38	4.00	4.00	4.20	4.16	4.00
MAX VEL	0.39	1.12	0.90	2.21	1.45	0.28	0.21	0.25	0.49	0.37
DEPTH	0.12	0.20	0.20	0.95	0.48	0.07	0.05	0.09	0.16	0.11
TIME	4.43	4.30	4.35	4.38	4.19	4.00	4.00	4.20	4.16	4.00
ST. DEPTH	0.00	0.00	0.00	0.00	0.00	0.00	0.00	0.00	0.00	0.00
MAX STVEL	0.00	0.00	0.00	0.00	0.00	0.00	0.00	0.00	0.00	0.00
TIME	0.00	0.00	0.00	0.00	0.00	0.00	0.00	0.00	0.00	0.00

NODE	1241	1242	1243	1244	1245	1246	1247	1248	1249	1250
ELEVATION	1895.53	1896.30	1895.90	1894.60	1894.63	1894.68	1894.60	1894.37	1894.23	1894.30
MAX DEPTH	0.07	0.05	0.05	1.11	2.84	1.47	0.87	0.49	0.22	0.09
VELOCITY	0.24	0.19	0.21	1.62	3.20	2.52	1.43	1.34	0.73	0.21

TIME	4.00	4.00	4.00	4.54	4.50	4.51	4.51	4.53	4.55	4.25
MAX VEL	0.24	0.19	0.21	1.63	3.22	2.52	1.43	1.35	0.74	0.21
DEPTH	0.07	0.05	0.05	1.10	2.83	1.47	0.86	0.49	0.22	0.08
TIME	4.00	4.00	4.00	4.54	4.50	4.51	4.47	4.53	4.56	3.97
ST. DEPTH	0.00	0.00	0.00	0.00	0.00	0.00	0.00	0.00	0.00	0.00
MAX STVEL	0.00	0.00	0.00	0.00	0.00	0.00	0.00	0.00	0.00	0.00
TIME	0.00	0.00	0.00	0.00	0.00	0.00	0.00	0.00	0.00	0.00
NODE	1251	1252	1253	1254	1255	1256	1257	1258	1259	1260
ELEVATION	1895.18	1896.03	1896.98	1898.43	1899.90	1901.95	1903.01	1904.87	1907.99	1909.12
MAX DEPTH	0.20	0.40	0.55	0.47	0.43	0.52	1.04	0.28	0.04	0.05
VELOCITY	0.71	1.15	1.25	1.45	1.38	1.73	1.62	1.17	0.20	0.13
TIME	4.13	4.49	4.48	4.48	4.45	4.42	4.43	4.41	4.00	3.98
MAX VEL	0.86	1.18	1.73	2.09	1.93	2.20	2.27	1.17	0.20	0.16
DEPTH	0.20	0.39	0.54	0.46	0.43	0.52	0.99	0.28	0.04	0.05
TIME	4.05	4.54	4.50	4.41	4.50	4.45	4.34	4.41	4.00	3.87
ST. DEPTH	0.00	0.00	0.00	0.00	0.00	0.00	0.00	0.00	0.00	0.00
MAX STVEL	0.00	0.00	0.00	0.00	0.00	0.00	0.00	0.00	0.00	0.00
TIME	0.00	0.00	0.00	0.00	0.00	0.00	0.00	0.00	0.00	0.00
NODE	1261	1262	1263	1264	1265	1266	1267	1268	1269	1270
ELEVATION	1910.63	1910.88	1911.14	1911.18	1914.13	1914.25	1915.19	1915.72	1916.21	1916.35
MAX DEPTH	0.04	0.09	0.13	2.36	0.50	1.01	0.05	0.08	0.09	0.17
VELOCITY	0.15	0.27	0.33	4.83	2.15	3.57	0.18	0.20	0.28	0.48
TIME	4.00	4.45	4.41	4.32	4.33	4.32	4.25	4.02	4.00	4.07
MAX VEL	0.15	0.27	0.33	4.84	3.60	3.57	0.18	0.20	0.28	0.48
DEPTH	0.04	0.09	0.13	2.33	0.50	1.01	0.05	0.08	0.09	0.17
TIME	4.00	4.47	4.43	4.33	4.30	4.33	4.00	4.00	4.00	4.07
ST. DEPTH	0.00	0.00	0.00	0.00	0.00	0.00	0.00	0.00	0.00	0.00
MAX STVEL	0.00	0.00	0.00	0.00	0.00	0.00	0.00	0.00	0.00	0.00
TIME	0.00	0.00	0.00	0.00	0.00	0.00	0.00	0.00	0.00	0.00
NODE	1271	1272	1273	1274	1275	1276	1277	1278	1279	1280
ELEVATION	1916.92	1919.27	1919.80	1919.93	1920.27	1867.81	1869.10	1870.35	1871.49	1872.50
MAX DEPTH	0.17	0.07	0.08	0.06	0.05	0.30	0.20	0.14	0.12	0.11
VELOCITY	0.38	0.25	0.25	0.00	0.00	0.77	0.39	0.29	0.18	0.23
TIME	4.01	4.00	4.00	4.00	4.00	4.25	4.14	4.25	4.29	4.44
MAX VEL	0.38	0.25	0.25	0.00	0.00	0.77	0.79	0.29	0.25	0.23
DEPTH	0.17	0.07	0.08	0.00	0.00	0.30	0.20	0.14	0.12	0.11
TIME	4.00	4.00	4.00	0.00	0.00	4.25	4.80	4.25	4.29	4.62
ST. DEPTH	0.00	0.00	0.00	0.00	0.00	0.00	0.00	0.00	0.00	0.00
MAX STVEL	0.00	0.00	0.00	0.00	0.00	0.00	0.00	0.00	0.00	0.00
TIME	0.00	0.00	0.00	0.00	0.00	0.00	0.00	0.00	0.00	0.00
NODE	1281	1282	1283	1284	1285	1286	1287	1288	1289	1290
ELEVATION	1873.48	1874.35	1875.03	1875.83	1876.90	1878.13	1879.74	1881.43	1882.81	1883.94
MAX DEPTH	0.10	0.12	0.16	0.20	0.20	0.16	0.12	0.10	0.09	0.09
VELOCITY	0.22	0.24	0.30	0.34	0.35	0.32	0.30	0.28	0.21	0.20
TIME	4.50	4.35	4.26	4.16	4.24	4.16	4.10	3.99	4.01	4.16
MAX VEL	0.22	0.24	0.30	0.69	0.53	0.32	0.30	0.28	0.24	0.21
DEPTH	0.10	0.12	0.16	0.20	0.20	0.16	0.12	0.10	0.09	0.09
TIME	4.50	4.35	4.26	4.13	4.24	4.16	4.09	3.99	4.01	4.16
ST. DEPTH	0.00	0.00	0.00	0.00	0.00	0.00	0.00	0.00	0.00	0.00
MAX STVEL	0.00	0.00	0.00	0.00	0.00	0.00	0.00	0.00	0.00	0.00
TIME	0.00	0.00	0.00	0.00	0.00	0.00	0.00	0.00	0.00	0.00
NODE	1291	1292	1293	1294	1295	1296	1297	1298	1299	1300
ELEVATION	1884.78	1885.20	1886.14	1887.02	1887.87	1888.52	1889.37	1889.10	1887.45	1887.02
MAX DEPTH	0.10	0.14	0.12	0.09	0.22	0.05	0.04	0.07	0.18	0.27
VELOCITY	0.25	0.27	0.24	0.19	0.36	0.15	0.13	0.22	0.39	0.90
TIME	4.04	4.12	4.01	4.50	4.41	4.00	4.00	4.00	4.49	4.35
MAX VEL	0.25	0.28	0.24	0.19	0.36	0.15	0.13	0.22	0.39	0.90
DEPTH	0.10	0.14	0.12	0.09	0.22	0.04	0.04	0.07	0.18	0.27
TIME	4.04	4.00	4.01	4.47	4.44	3.80	4.00	4.00	4.49	4.33
ST. DEPTH	0.00	0.00	0.00	0.00	0.00	0.00	0.00	0.00	0.00	0.00
MAX STVEL	0.00	0.00	0.00	0.00	0.00	0.00	0.00	0.00	0.00	0.00
TIME	0.00	0.00	0.00	0.00	0.00	0.00	0.00	0.00	0.00	0.00
NODE	1301	1302	1303	1304	1305	1306	1307	1308	1309	1310
ELEVATION	1887.87	1886.76	1888.49	1891.32	1892.06	1892.11	1890.59	1891.58	1893.51	1894.51
MAX DEPTH	0.20	1.21	0.07	0.04	0.06	0.07	0.20	0.14	0.08	0.05
VELOCITY	0.38	2.44	0.26	0.14	0.17	0.24	0.52	0.35	0.24	0.18
TIME	4.35	4.40	4.00	4.00	4.00	4.00	3.97	4.10	4.00	4.00
MAX VEL	0.73	2.45	0.26	0.19	0.17	0.24	1.04	0.35	0.26	0.18
DEPTH	0.20	1.20	0.07	0.04	0.06	0.07	0.20	0.14	0.08	0.05
TIME	4.37	4.38	3.97	4.00	4.00	4.00	3.98	4.11	4.00	4.00
ST. DEPTH	0.00	0.00	0.00	0.00	0.00	0.00	0.00	0.00	0.00	0.00
MAX STVEL	0.00	0.00	0.00	0.00	0.00	0.00	0.00	0.00	0.00	0.00
TIME	0.00	0.00	0.00	0.00	0.00	0.00	0.00	0.00	0.00	0.00
NODE	1311	1312	1313	1314	1315	1316	1317	1318	1319	1320
ELEVATION	1894.16	1893.79	1893.69	1893.58	1894.24	1893.18	1893.22	1893.33	1893.76	1894.96
MAX DEPTH	0.20	0.96	1.78	1.66	0.20	1.12	0.76	1.05	0.67	0.65
VELOCITY	0.36	1.50	2.91	2.88	0.43	1.41	0.80	0.55	0.93	1.54
TIME	4.51	4.54	4.51	4.51	4.48	4.54	4.59	4.55	4.51	4.50
MAX VEL	0.60	1.50	2.91	2.88	0.83	1.41	1.50	1.50	1.49	2.28
DEPTH	0.20	0.96	1.78	1.65	0.20	1.11	0.45	1.01	0.58	0.64
TIME	4.52	4.54	4.51	4.51	4.48	4.52	4.23	4.45	4.19	4.55
ST. DEPTH	0.00	0.00	0.00	0.00	0.00	0.00	0.00	0.00	0.00	0.00
MAX STVEL	0.00	0.00	0.00	0.00	0.00	0.00	0.00	0.00	0.00	0.00
TIME	0.00	0.00	0.00	0.00	0.00	0.00	0.00	0.00	0.00	0.00
NODE	1321	1322	1323	1324	1325	1326	1327	1328	1329	1330
ELEVATION	1896.95	1898.40	1899.65	1902.49	1903.91	1905.65	1907.63	1908.70	1909.31	1909.11

MAX DEPTH	0.39	0.39	0.40	0.20	0.08	0.05	0.04	0.05	0.05	0.29
VELOCITY	1.50	1.27	1.20	0.57	0.21	0.17	0.15	0.19	0.18	0.87
TIME	4.47	4.49	4.47	4.51	4.39	3.96	4.00	3.89	4.00	4.36
MAX VEL	1.71	1.71	1.73	1.14	0.22	0.17	0.17	0.19	0.18	0.88
DEPTH	0.39	0.39	0.40	0.20	0.08	0.05	0.04	0.05	0.05	0.29
TIME	4.50	4.46	4.44	4.41	4.00	3.95	4.00	3.89	4.00	4.37
ST. DEPTH	0.00	0.00	0.00	0.00	0.00	0.00	0.00	0.00	0.00	0.00
MAX STVEL	0.00	0.00	0.00	0.00	0.00	0.00	0.00	0.00	0.00	0.00
TIME	0.00	0.00	0.00	0.00	0.00	0.00	0.00	0.00	0.00	0.00

NODE	1331	1332	1333	1334	1335	1336	1337	1338	1339	1340
ELEVATION	1909.52	1910.77	1912.64	1912.81	1913.56	1914.39	1914.36	1913.81	1916.03	1918.36
MAX DEPTH	2.35	0.51	0.51	0.65	0.32	0.06	0.12	0.44	0.15	0.04
VELOCITY	4.23	2.37	1.88	2.62	1.19	0.22	0.32	0.74	0.24	0.18
TIME	4.33	4.30	4.33	4.33	4.34	4.00	4.10	4.25	4.03	4.00
MAX VEL	4.23	3.49	4.16	2.62	1.30	0.22	0.32	0.75	0.41	0.18
DEPTH	2.34	0.50	0.49	0.65	0.32	0.06	0.12	0.43	0.15	0.04
TIME	4.33	4.31	4.35	4.33	4.35	4.00	4.09	4.18	4.03	3.97
ST. DEPTH	0.00	0.00	0.00	0.00	0.00	0.00	0.00	0.00	0.00	0.00
MAX STVEL	0.00	0.00	0.00	0.00	0.00	0.00	0.00	0.00	0.00	0.00
TIME	0.00	0.00	0.00	0.00	0.00	0.00	0.00	0.00	0.00	0.00

NODE	1341	1342	1343	1344	1345	1346	1347	1348	1349	1350
ELEVATION	1917.84	1918.06	1866.29	1867.51	1868.89	1870.13	1871.08	1871.87	1872.65	1873.35
MAX DEPTH	0.09	0.08	0.31	0.20	0.11	0.10	0.09	0.09	0.09	0.14
VELOCITY	0.19	0.00	0.80	0.38	0.21	0.17	0.16	0.19	0.23	0.30
TIME	4.00	4.00	4.25	4.18	4.25	4.09	4.00	4.29	4.56	4.26
MAX VEL	0.19	0.00	0.80	0.77	0.26	0.23	0.19	0.19	0.23	0.30
DEPTH	0.09	0.00	0.31	0.20	0.11	0.10	0.09	0.09	0.09	0.14
TIME	4.00	0.00	4.25	4.13	4.25	4.09	4.03	4.29	4.56	4.27
ST. DEPTH	0.00	0.00	0.00	0.00	0.00	0.00	0.00	0.00	0.00	0.00
MAX STVEL	0.00	0.00	0.00	0.00	0.00	0.00	0.00	0.00	0.00	0.00
TIME	0.00	0.00	0.00	0.00	0.00	0.00	0.00	0.00	0.00	0.00

NODE	1351	1352	1353	1354	1355	1356	1357	1358	1359	1360
ELEVATION	1873.97	1874.81	1875.89	1877.42	1879.12	1880.64	1881.84	1882.88	1883.48	1884.12
MAX DEPTH	0.20	0.20	0.19	0.13	0.11	0.10	0.10	0.09	0.13	0.14
VELOCITY	0.35	0.52	0.34	0.31	0.24	0.23	0.23	0.20	0.30	0.33
TIME	4.16	4.16	4.20	4.23	4.02	4.06	4.00	4.16	4.03	4.00
MAX VEL	0.70	0.66	0.34	0.31	0.30	0.27	0.23	0.20	0.30	0.33
DEPTH	0.20	0.20	0.19	0.13	0.11	0.10	0.10	0.09	0.13	0.14
TIME	4.29	4.48	4.19	4.23	4.02	4.06	4.00	4.16	4.03	4.00
ST. DEPTH	0.00	0.00	0.00	0.00	0.00	0.00	0.00	0.00	0.00	0.00
MAX STVEL	0.00	0.00	0.00	0.00	0.00	0.00	0.00	0.00	0.00	0.00
TIME	0.00	0.00	0.00	0.00	0.00	0.00	0.00	0.00	0.00	0.00

NODE	1361	1362	1363	1364	1365	1366	1367	1368	1369	1370
ELEVATION	1885.16	1886.07	1886.44	1887.20	1888.20	1887.91	1885.87	1885.85	1886.54	1885.41
MAX DEPTH	0.10	0.12	0.11	0.07	0.05	0.05	0.27	0.31	0.12	2.32
VELOCITY	0.24	0.22	0.27	0.21	0.16	0.20	0.71	1.11	0.26	2.08
TIME	4.00	4.52	4.50	4.00	4.00	4.00	4.45	4.41	4.44	4.41
MAX VEL	0.24	0.22	0.27	0.21	0.16	0.20	0.71	1.11	0.26	2.08
DEPTH	0.10	0.12	0.11	0.07	0.05	0.05	0.27	0.31	0.12	2.32
TIME	4.00	4.56	4.50	4.00	4.00	4.00	4.45	4.42	4.47	4.40
ST. DEPTH	0.00	0.00	0.00	0.00	0.00	0.00	0.00	0.00	0.00	0.00
MAX STVEL	0.00	0.00	0.00	0.00	0.00	0.00	0.00	0.00	0.00	0.00
TIME	0.00	0.00	0.00	0.00	0.00	0.00	0.00	0.00	0.00	0.00

NODE	1371	1372	1373	1374	1375	1376	1377	1378	1379	1380
ELEVATION	1888.92	1890.49	1890.68	1890.06	1888.24	1890.11	1892.21	1892.98	1893.05	1892.86
MAX DEPTH	0.04	0.04	0.06	0.07	0.23	0.11	0.05	0.07	0.25	0.59
VELOCITY	0.24	0.15	0.18	0.27	1.10	0.33	0.21	0.22	0.98	1.63
TIME	3.94	4.00	4.00	4.00	4.13	4.00	4.00	4.62	4.55	4.53
MAX VEL	0.24	0.15	0.18	0.27	1.10	0.33	0.21	0.22	0.98	1.63
DEPTH	0.04	0.04	0.06	0.07	0.23	0.11	0.05	0.07	0.25	0.59
TIME	3.88	4.00	4.00	4.00	4.13	4.01	4.00	4.62	4.55	4.53
ST. DEPTH	0.00	0.00	0.00	0.00	0.00	0.00	0.00	0.00	0.00	0.00
MAX STVEL	0.00	0.00	0.00	0.00	0.00	0.00	0.00	0.00	0.00	0.00
TIME	0.00	0.00	0.00	0.00	0.00	0.00	0.00	0.00	0.00	0.00

NODE	1381	1382	1383	1384	1385	1386	1387	1388	1389	1390
ELEVATION	1892.44	1892.36	1892.68	1892.68	1893.09	1893.23	1893.39	1895.77	1897.60	1898.85
MAX DEPTH	1.55	2.14	0.70	1.90	0.56	0.57	0.74	0.15	0.13	0.14
VELOCITY	2.58	2.76	1.41	1.72	0.80	0.94	0.90	0.32	0.34	0.31
TIME	4.52	4.51	4.55	4.56	4.59	4.57	4.54	4.77	4.50	4.56
MAX VEL	2.59	2.78	1.48	1.72	1.49	1.47	1.49	0.44	0.34	0.31
DEPTH	1.55	2.14	0.65	1.90	0.46	0.41	0.72	0.15	0.13	0.14
TIME	4.51	4.52	4.66	4.56	4.42	4.22	4.50	4.77	4.49	4.56
ST. DEPTH	0.00	0.00	0.00	0.00	0.00	0.00	0.00	0.00	0.00	0.00
MAX STVEL	0.00	0.00	0.00	0.00	0.00	0.00	0.00	0.00	0.00	0.00
TIME	0.00	0.00	0.00	0.00	0.00	0.00	0.00	0.00	0.00	0.00

NODE	1391	1392	1393	1394	1395	1396	1397	1398	1399	1400
ELEVATION	1900.31	1902.48	1903.93	1905.28	1906.14	1906.66	1907.63	1908.12	1908.35	1910.48
MAX DEPTH	0.07	0.07	0.08	0.06	0.06	0.20	0.36	1.29	0.79	0.20
VELOCITY	0.21	0.23	0.21	0.17	0.17	0.60	1.06	4.90	3.08	0.54
TIME	4.40	3.99	3.96	3.92	4.00	4.35	4.36	4.34	4.33	4.36
MAX VEL	0.21	0.23	0.21	0.17	0.17	0.62	1.07	4.91	3.08	1.04
DEPTH	0.07	0.07	0.08	0.06	0.06	0.20	0.36	1.28	0.79	0.20
TIME	4.39	4.00	3.99	3.92	4.00	4.35	4.34	4.34	4.33	4.28
ST. DEPTH	0.00	0.00	0.00	0.00	0.00	0.00	0.00	0.00	0.00	0.00
MAX STVEL	0.00	0.00	0.00	0.00	0.00	0.00	0.00	0.00	0.00	0.00
TIME	0.00	0.00	0.00	0.00	0.00	0.00	0.00	0.00	0.00	0.00

NODE	1401	1402	1403	1404	1405	1406	1407	1408	1409	1410
ELEVATION	1910.37	1912.02	1911.91	1912.48	1912.55	1914.02	1915.67	1916.13	1916.66	1916.78
MAX DEPTH	0.83	0.24	0.53	0.14	0.23	0.09	0.05	0.08	0.06	0.09
VELOCITY	3.02	0.94	1.58	0.39	1.13	0.28	0.18	0.20	0.20	0.00
TIME	4.33	4.35	4.35	4.38	4.15	4.00	3.99	4.00	4.00	4.00
MAX VEL	3.02	1.00	1.59	0.39	1.13	0.28	0.18	0.21	0.20	0.00
DEPTH	0.83	0.24	0.53	0.14	0.23	0.09	0.05	0.08	0.06	0.00
TIME	4.33	4.35	4.35	4.38	4.15	4.00	3.99	4.00	4.00	0.00
ST. DEPTH	0.00	0.00	0.00	0.00	0.00	0.00	0.00	0.00	0.00	0.00
MAX STVEL	0.00	0.00	0.00	0.00	0.00	0.00	0.00	0.00	0.00	0.00
TIME	0.00	0.00	0.00	0.00	0.00	0.00	0.00	0.00	0.00	0.00

NODE	1411	1412	1413	1414	1415	1416	1417	1418	1419	1420
ELEVATION	1864.62	1865.86	1867.08	1868.47	1869.66	1870.41	1870.92	1871.42	1872.06	1872.90
MAX DEPTH	0.27	0.20	0.10	0.08	0.07	0.08	0.11	0.15	0.20	0.20
VELOCITY	0.80	0.38	0.24	0.21	0.17	0.17	0.22	0.28	0.62	0.66
TIME	4.27	4.18	4.25	4.22	4.00	4.01	4.25	4.25	4.15	4.15
MAX VEL	0.80	0.77	0.24	0.21	0.19	0.17	0.22	0.28	0.65	0.70
DEPTH	0.27	0.20	0.10	0.08	0.07	0.08	0.11	0.15	0.20	0.20
TIME	4.28	4.79	4.25	4.22	4.00	4.01	4.25	4.25	4.22	4.20
ST. DEPTH	0.00	0.00	0.00	0.00	0.00	0.00	0.00	0.00	0.00	0.00
MAX STVEL	0.00	0.00	0.00	0.00	0.00	0.00	0.00	0.00	0.00	0.00
TIME	0.00	0.00	0.00	0.00	0.00	0.00	0.00	0.00	0.00	0.00

NODE	1421	1422	1423	1424	1425	1426	1427	1428	1429	1430
ELEVATION	1873.91	1875.24	1876.86	1878.48	1879.89	1880.99	1881.85	1882.17	1882.68	1884.22
MAX DEPTH	0.20	0.15	0.11	0.10	0.10	0.09	0.09	0.16	0.15	0.07
VELOCITY	0.55	0.28	0.25	0.24	0.22	0.19	0.21	0.33	0.32	0.21
TIME	4.09	4.05	4.15	4.00	4.13	4.01	4.21	4.09	4.01	4.63
MAX VEL	0.68	0.32	0.30	0.28	0.26	0.21	0.21	0.33	0.32	0.22
DEPTH	0.20	0.15	0.11	0.10	0.10	0.09	0.09	0.16	0.15	0.07
TIME	4.12	4.06	4.16	4.00	4.14	4.01	4.21	4.09	4.01	4.64
ST. DEPTH	0.00	0.00	0.00	0.00	0.00	0.00	0.00	0.00	0.00	0.00
MAX STVEL	0.00	0.00	0.00	0.00	0.00	0.00	0.00	0.00	0.00	0.00
TIME	0.00	0.00	0.00	0.00	0.00	0.00	0.00	0.00	0.00	0.00

NODE	1431	1432	1433	1434	1435	1436	1437	1438	1439	1440
ELEVATION	1885.00	1885.07	1885.46	1886.90	1886.84	1885.57	1884.37	1885.25	1884.66	1887.91
MAX DEPTH	0.09	0.18	0.12	0.05	0.04	0.09	0.38	0.08	1.10	0.04
VELOCITY	0.20	0.24	0.18	0.17	0.18	0.24	1.22	0.20	2.60	0.24
TIME	4.62	4.56	4.00	4.00	4.00	4.50	4.45	4.47	4.42	4.00
MAX VEL	0.20	0.24	0.18	0.17	0.18	0.24	1.22	0.20	2.60	0.25
DEPTH	0.09	0.18	0.12	0.05	0.04	0.09	0.38	0.08	1.10	0.04
TIME	4.62	4.58	4.00	4.00	4.00	4.50	4.47	4.47	4.42	3.90
ST. DEPTH	0.00	0.00	0.00	0.00	0.00	0.00	0.00	0.00	0.00	0.00
MAX STVEL	0.00	0.00	0.00	0.00	0.00	0.00	0.00	0.00	0.00	0.00
TIME	0.00	0.00	0.00	0.00	0.00	0.00	0.00	0.00	0.00	0.00

NODE	1441	1442	1443	1444	1445	1446	1447	1448	1449	1450
ELEVATION	1889.11	1889.31	1887.72	1886.04	1888.23	1890.16	1891.09	1891.43	1891.31	1891.39
MAX DEPTH	0.07	0.06	0.11	0.40	0.09	0.06	0.12	0.23	0.93	1.57
VELOCITY	0.17	0.19	0.29	1.09	0.27	0.21	0.34	0.97	2.00	2.60
TIME	4.00	4.00	4.00	4.15	4.22	4.00	4.61	4.56	4.53	4.54
MAX VEL	0.17	0.19	0.29	1.09	0.31	0.21	0.34	0.97	2.01	2.61
DEPTH	0.06	0.06	0.11	0.40	0.09	0.06	0.12	0.23	0.93	1.56
TIME	3.99	4.00	4.00	4.12	4.00	4.00	4.61	4.56	4.53	4.54
ST. DEPTH	0.00	0.00	0.00	0.00	0.00	0.00	0.00	0.00	0.00	0.00
MAX STVEL	0.00	0.00	0.00	0.00	0.00	0.00	0.00	0.00	0.00	0.00
TIME	0.00	0.00	0.00	0.00	0.00	0.00	0.00	0.00	0.00	0.00

NODE	1451	1452	1453	1454	1455	1456	1457	1458	1459	1460
ELEVATION	1891.42	1891.74	1892.82	1892.68	1892.68	1893.34	1894.48	1896.12	1898.17	1899.82
MAX DEPTH	1.63	1.23	0.03	0.33	2.79	0.23	0.20	0.20	0.12	0.07
VELOCITY	2.41	2.98	0.14	1.05	1.52	0.60	0.26	0.43	0.34	0.22
TIME	4.54	4.56	4.64	4.57	4.57	4.56	4.82	4.53	4.00	4.00
MAX VEL	2.42	2.99	0.14	1.05	1.52	0.83	0.73	0.43	0.34	0.23
DEPTH	1.63	1.23	0.03	0.33	2.79	0.23	0.20	0.19	0.12	0.07
TIME	4.53	4.54	4.64	4.57	4.58	4.57	4.78	4.53	4.00	4.00
ST. DEPTH	0.00	0.00	0.00	0.00	0.00	0.00	0.00	0.00	0.00	0.00
MAX STVEL	0.00	0.00	0.00	0.00	0.00	0.00	0.00	0.00	0.00	0.00
TIME	0.00	0.00	0.00	0.00	0.00	0.00	0.00	0.00	0.00	0.00

NODE	1461	1462	1463	1464	1465	1466	1467	1468	1469	1470
ELEVATION	1902.45	1904.20	1904.24	1905.02	1905.90	1906.51	1905.92	1907.39	1907.94	1909.78
MAX DEPTH	0.04	0.03	0.07	0.20	0.35	0.71	2.51	0.52	0.69	0.42
VELOCITY	0.19	0.16	0.23	0.86	1.09	1.84	5.91	2.72	2.57	1.50
TIME	3.95	3.91	4.53	4.36	4.36	4.29	4.34	4.35	4.35	4.35
MAX VEL	0.19	0.16	0.23	0.86	1.09	2.29	5.92	3.93	2.57	1.65
DEPTH	0.04	0.03	0.07	0.20	0.35	0.69	2.49	0.50	0.69	0.38
TIME	3.96	3.91	4.53	4.36	4.36	4.33	4.34	4.47	4.35	4.45
ST. DEPTH	0.00	0.00	0.00	0.00	0.00	0.00	0.00	0.00	0.00	0.00
MAX STVEL	0.00	0.00	0.00	0.00	0.00	0.00	0.00	0.00	0.00	0.00
TIME	0.00	0.00	0.00	0.00	0.00	0.00	0.00	0.00	0.00	0.00

NODE	1471	1472	1473	1474	1475	1476	1477	1478	1479	1480
ELEVATION	1910.37	1910.14	1910.36	1910.21	1913.89	1914.25	1914.67	1914.75	1914.19	1862.73
MAX DEPTH	0.21	0.41	0.20	0.25	0.04	0.06	0.07	0.05	0.05	0.27
VELOCITY	0.83	1.43	0.66	0.75	0.21	0.22	0.24	0.25	0.00	0.79
TIME	4.36	4.37	4.39	3.86	4.00	4.00	4.00	4.00	4.00	4.31
MAX VEL	0.83	1.43	0.88	0.78	0.21	0.22	0.24	0.25	0.00	0.79
DEPTH	0.21	0.41	0.20	0.24	0.04	0.06	0.07	0.05	0.00	0.27
TIME	4.36	4.37	4.29	4.18	4.00	4.00	4.00	4.00	0.00	4.31
ST. DEPTH	0.00	0.00	0.00	0.00	0.00	0.00	0.00	0.00	0.00	0.00
MAX STVEL	0.00	0.00	0.00	0.00	0.00	0.00	0.00	0.00	0.00	0.00

TIME	0.00	0.00	0.00	0.00	0.00	0.00	0.00	0.00	0.00	0.00
NODE	1481	1482	1483	1484	1485	1486	1487	1488	1489	1490
ELEVATION	1863.92	1865.11	1866.37	1867.57	1868.72	1869.49	1869.96	1870.45	1871.15	1871.97
MAX DEPTH	0.20	0.11	0.08	0.08	0.07	0.09	0.15	0.20	0.21	0.21
VELOCITY	0.38	0.25	0.20	0.20	0.19	0.22	0.27	0.66	0.66	0.62
TIME	4.15	4.25	4.24	3.99	4.00	4.25	4.27	4.25	4.00	3.98
MAX VEL	0.76	0.25	0.20	0.20	0.19	0.22	0.27	0.66	0.71	0.72
DEPTH	0.20	0.11	0.08	0.08	0.07	0.09	0.15	0.20	0.20	0.20
TIME	4.88	4.25	4.00	4.00	4.00	4.24	4.27	4.16	4.40	4.37
ST. DEPTH	0.00	0.00	0.00	0.00	0.00	0.00	0.00	0.00	0.00	0.00
MAX STVEL	0.00	0.00	0.00	0.00	0.00	0.00	0.00	0.00	0.00	0.00
TIME	0.00	0.00	0.00	0.00	0.00	0.00	0.00	0.00	0.00	0.00
NODE	1491	1492	1493	1494	1495	1496	1497	1498	1499	1500
ELEVATION	1873.10	1874.54	1876.17	1877.72	1879.14	1880.20	1880.79	1880.90	1881.42	1883.02
MAX DEPTH	0.15	0.12	0.11	0.10	0.10	0.09	0.12	0.22	0.17	0.07
VELOCITY	0.30	0.28	0.25	0.23	0.21	0.19	0.25	0.32	0.27	0.22
TIME	4.25	4.26	4.04	4.18	4.17	4.11	4.21	4.14	4.08	4.00
MAX VEL	0.30	0.28	0.28	0.26	0.25	0.20	0.25	0.32	0.27	0.22
DEPTH	0.15	0.12	0.11	0.10	0.10	0.09	0.11	0.22	0.17	0.07
TIME	4.25	4.26	4.04	4.18	4.17	4.11	4.21	4.16	4.02	3.98
ST. DEPTH	0.00	0.00	0.00	0.00	0.00	0.00	0.00	0.00	0.00	0.00
MAX STVEL	0.00	0.00	0.00	0.00	0.00	0.00	0.00	0.00	0.00	0.00
TIME	0.00	0.00	0.00	0.00	0.00	0.00	0.00	0.00	0.00	0.00
NODE	1501	1502	1503	1504	1505	1506	1507	1508	1509	1510
ELEVATION	1883.93	1884.38	1885.04	1885.76	1884.66	1884.00	1882.89	1884.17	1882.95	1886.52
MAX DEPTH	0.11	0.14	0.08	0.04	0.07	0.13	0.34	0.19	1.64	0.05
VELOCITY	0.25	0.24	0.18	0.14	0.23	0.29	0.94	0.45	1.54	0.21
TIME	4.69	4.00	4.00	4.00	4.00	4.50	4.50	4.47	4.43	3.95
MAX VEL	0.25	0.24	0.18	0.14	0.23	0.29	0.94	0.45	1.55	0.29
DEPTH	0.11	0.14	0.08	0.04	0.07	0.13	0.34	0.19	1.64	0.05
TIME	4.73	4.00	4.00	4.00	4.00	4.51	4.50	4.47	4.42	3.94
ST. DEPTH	0.00	0.00	0.00	0.00	0.00	0.00	0.00	0.00	0.00	0.00
MAX STVEL	0.00	0.00	0.00	0.00	0.00	0.00	0.00	0.00	0.00	0.00
TIME	0.00	0.00	0.00	0.00	0.00	0.00	0.00	0.00	0.00	0.00
NODE	1511	1512	1513	1514	1515	1516	1517	1518	1519	1520
ELEVATION	1888.02	1888.72	1886.53	1884.79	1887.24	1888.60	1889.07	1889.75	1890.04	1890.20
MAX DEPTH	0.06	0.03	0.06	0.29	0.06	0.08	0.21	0.40	0.98	1.36
VELOCITY	0.19	0.16	0.26	1.22	0.25	0.24	0.89	1.43	2.06	2.06
TIME	4.00	3.96	4.00	3.97	4.00	4.64	4.48	4.56	4.54	4.54
MAX VEL	0.19	0.16	0.26	1.21	0.25	0.24	0.89	1.43	2.07	2.06
DEPTH	0.06	0.03	0.06	0.29	0.06	0.08	0.21	0.40	0.98	1.36
TIME	4.00	3.97	4.00	4.12	4.00	4.64	4.48	4.56	4.54	4.54
ST. DEPTH	0.00	0.00	0.00	0.00	0.00	0.00	0.00	0.00	0.00	0.00
MAX STVEL	0.00	0.00	0.00	0.00	0.00	0.00	0.00	0.00	0.00	0.00
TIME	0.00	0.00	0.00	0.00	0.00	0.00	0.00	0.00	0.00	0.00
NODE	1521	1522	1523	1524	1525	1526	1527	1528	1529	1530
ELEVATION	1890.19	1889.65	1891.05	1891.47	1893.67	1894.44	1895.25	1897.61	1898.22	1898.79
MAX DEPTH	0.92	2.78	0.25	0.47	0.02	0.03	0.05	0.03	0.05	0.07
VELOCITY	1.75	2.96	1.15	1.91	0.15	0.16	0.19	0.17	0.19	0.20
TIME	4.55	4.56	4.57	4.57	3.95	4.00	4.00	4.00	3.95	4.00
MAX VEL	1.75	2.98	1.16	1.91	0.15	0.16	0.19	0.17	0.19	0.20
DEPTH	0.92	2.77	0.25	0.47	0.02	0.03	0.05	0.03	0.05	0.07
TIME	4.53	4.60	4.58	4.57	3.95	4.00	4.00	4.00	3.95	4.00
ST. DEPTH	0.00	0.00	0.00	0.00	0.00	0.00	0.00	0.00	0.00	0.00
MAX STVEL	0.00	0.00	0.00	0.00	0.00	0.00	0.00	0.00	0.00	0.00
TIME	0.00	0.00	0.00	0.00	0.00	0.00	0.00	0.00	0.00	0.00
NODE	1531	1532	1533	1534	1535	1536	1537	1538	1539	1540
ELEVATION	1900.12	1901.50	1902.61	1903.46	1904.66	1905.19	1904.57	1905.75	1907.11	1909.31
MAX DEPTH	0.06	0.08	0.20	0.29	0.36	0.31	1.83	0.60	0.50	0.12
VELOCITY	0.22	0.24	0.70	1.14	1.25	0.66	4.78	2.71	1.49	0.36
TIME	3.98	4.53	4.43	4.39	4.37	4.34	4.35	4.34	4.34	4.38
MAX VEL	0.22	0.24	0.92	1.14	1.30	1.12	4.78	3.33	2.85	0.36
DEPTH	0.06	0.08	0.20	0.29	0.36	0.28	1.83	0.52	0.50	0.12
TIME	3.98	4.53	4.43	4.40	4.36	4.31	4.35	4.27	4.45	4.38
ST. DEPTH	0.00	0.00	0.00	0.00	0.00	0.00	0.00	0.00	0.00	0.00
MAX STVEL	0.00	0.00	0.00	0.00	0.00	0.00	0.00	0.00	0.00	0.00
TIME	0.00	0.00	0.00	0.00	0.00	0.00	0.00	0.00	0.00	0.00
NODE	1541	1542	1543	1544	1545	1546	1547	1548	1549	1550
ELEVATION	1908.96	1908.40	1908.71	1909.05	1911.59	1912.24	1912.37	1911.55	1912.61	1860.89
MAX DEPTH	0.23	0.41	0.29	0.21	0.05	0.06	0.06	0.06	0.05	0.27
VELOCITY	1.13	1.09	1.14	0.73	0.20	0.26	0.25	0.00	0.00	0.75
TIME	4.39	4.38	4.38	4.37	4.00	4.00	4.00	4.00	4.00	4.32
MAX VEL	1.13	1.09	1.14	0.74	0.20	0.26	0.25	0.00	0.00	0.75
DEPTH	0.23	0.41	0.29	0.21	0.05	0.06	0.06	0.00	0.00	0.27
TIME	4.38	4.39	4.38	4.30	4.00	4.00	4.00	0.00	0.00	4.32
ST. DEPTH	0.00	0.00	0.00	0.00	0.00	0.00	0.00	0.00	0.00	0.00
MAX STVEL	0.00	0.00	0.00	0.00	0.00	0.00	0.00	0.00	0.00	0.00
TIME	0.00	0.00	0.00	0.00	0.00	0.00	0.00	0.00	0.00	0.00
NODE	1551	1552	1553	1554	1555	1556	1557	1558	1559	1560
ELEVATION	1862.02	1863.08	1864.19	1865.32	1866.37	1867.44	1868.33	1868.99	1869.54	1870.25
MAX DEPTH	0.20	0.12	0.08	0.08	0.09	0.09	0.11	0.17	0.22	0.21
VELOCITY	0.72	0.24	0.19	0.21	0.22	0.22	0.26	0.31	0.71	0.59
TIME	4.30	4.27	4.00	4.00	4.13	4.00	4.31	4.25	4.14	4.00
MAX VEL	0.74	0.25	0.20	0.21	0.22	0.22	0.26	0.31	0.71	0.71
DEPTH	0.20	0.12	0.08	0.08	0.09	0.09	0.11	0.17	0.22	0.20
TIME	4.91	4.27	4.00	4.00	4.13	4.00	4.31	4.25	4.14	4.18

ST. DEPTH	0.00	0.00	0.00	0.00	0.00	0.00	0.00	0.00	0.00	0.00
MAX STVEL	0.00	0.00	0.00	0.00	0.00	0.00	0.00	0.00	0.00	0.00
TIME	0.00	0.00	0.00	0.00	0.00	0.00	0.00	0.00	0.00	0.00
NODE	1561	1562	1563	1564	1565	1566	1567	1568	1569	1570
ELEVATION	1871.13	1872.26	1873.69	1875.31	1876.85	1878.22	1879.22	1879.66	1879.97	1880.45
MAX DEPTH	0.18	0.14	0.11	0.11	0.09	0.07	0.08	0.13	0.17	0.13
VELOCITY	0.30	0.27	0.27	0.25	0.24	0.20	0.24	0.32	0.35	0.29
TIME	4.25	4.05	3.99	4.09	4.00	4.00	4.17	4.19	4.16	4.23
MAX VEL	0.30	0.28	0.27	0.28	0.24	0.20	0.24	0.32	0.35	0.29
DEPTH	0.18	0.14	0.11	0.11	0.09	0.07	0.08	0.13	0.17	0.13
TIME	4.25	4.04	3.99	4.09	4.00	4.00	4.17	4.19	4.16	4.23
ST. DEPTH	0.00	0.00	0.00	0.00	0.00	0.00	0.00	0.00	0.00	0.00
MAX STVEL	0.00	0.00	0.00	0.00	0.00	0.00	0.00	0.00	0.00	0.00
TIME	0.00	0.00	0.00	0.00	0.00	0.00	0.00	0.00	0.00	0.00
NODE	1571	1572	1573	1574	1575	1576	1577	1578	1579	1580
ELEVATION	1881.59	1882.66	1883.38	1884.02	1884.46	1882.98	1882.59	1881.94	1882.22	1882.36
MAX DEPTH	0.09	0.11	0.10	0.08	0.04	0.09	0.12	0.40	0.59	0.77
VELOCITY	0.23	0.25	0.24	0.22	0.17	0.29	0.29	1.06	2.48	1.53
TIME	4.15	4.13	4.00	4.01	4.00	4.00	4.53	4.48	4.46	4.45
MAX VEL	0.23	0.25	0.24	0.22	0.17	0.29	0.29	1.06	2.48	1.53
DEPTH	0.09	0.11	0.10	0.08	0.04	0.09	0.12	0.40	0.59	0.77
TIME	4.15	4.13	4.00	4.01	4.00	4.00	4.53	4.48	4.46	4.45
ST. DEPTH	0.00	0.00	0.00	0.00	0.00	0.00	0.00	0.00	0.00	0.00
MAX STVEL	0.00	0.00	0.00	0.00	0.00	0.00	0.00	0.00	0.00	0.00
TIME	0.00	0.00	0.00	0.00	0.00	0.00	0.00	0.00	0.00	0.00
NODE	1581	1582	1583	1584	1585	1586	1587	1588	1589	1590
ELEVATION	1884.74	1886.95	1886.29	1883.80	1882.82	1886.19	1887.00	1887.48	1887.96	1888.78
MAX DEPTH	0.06	0.04	0.05	0.15	0.37	0.06	0.20	0.36	0.84	1.09
VELOCITY	0.27	0.16	0.22	0.42	0.82	0.27	0.72	1.22	1.78	2.16
TIME	4.00	4.00	4.00	4.15	4.23	4.75	4.54	4.58	4.56	4.55
MAX VEL	0.27	0.16	0.22	0.42	0.82	0.27	0.91	1.23	1.78	2.33
DEPTH	0.06	0.04	0.05	0.15	0.37	0.06	0.20	0.36	0.83	1.04
TIME	4.00	4.00	4.00	4.14	4.23	4.75	4.49	4.58	4.57	4.65
ST. DEPTH	0.00	0.00	0.00	0.00	0.00	0.00	0.00	0.00	0.00	0.00
MAX STVEL	0.00	0.00	0.00	0.00	0.00	0.00	0.00	0.00	0.00	0.00
TIME	0.00	0.00	0.00	0.00	0.00	0.00	0.00	0.00	0.00	0.00
NODE	1591	1592	1593	1594	1595	1596	1597	1598	1599	1600
ELEVATION	1889.21	1889.21	1888.99	1888.94	1888.94	1890.64	1891.56	1893.20	1894.59	1896.12
MAX DEPTH	0.99	1.22	3.49	1.73	0.92	0.20	0.14	0.09	0.14	0.11
VELOCITY	1.69	1.58	2.06	1.91	0.92	0.38	0.23	0.26	0.28	0.29
TIME	4.56	4.56	4.57	4.57	4.57	4.68	4.05	4.00	4.00	4.00
MAX VEL	1.82	1.59	2.07	1.91	1.49	1.00	0.25	0.26	0.28	0.29
DEPTH	0.98	1.22	3.48	1.73	0.47	0.20	0.13	0.09	0.14	0.11
TIME	4.61	4.55	4.53	4.60	4.25	4.22	4.12	4.00	4.01	4.00
ST. DEPTH	0.00	0.00	0.00	0.00	0.00	0.00	0.00	0.00	0.00	0.00
MAX STVEL	0.00	0.00	0.00	0.00	0.00	0.00	0.00	0.00	0.00	0.00
TIME	0.00	0.00	0.00	0.00	0.00	0.00	0.00	0.00	0.00	0.00
NODE	1601	1602	1603	1604	1605	1606	1607	1608	1609	1610
ELEVATION	1897.87	1898.04	1899.77	1900.78	1901.64	1902.50	1902.37	1903.37	1904.26	1906.02
MAX DEPTH	0.06	0.11	0.11	0.21	0.27	0.20	2.44	0.80	0.51	0.20
VELOCITY	0.20	0.31	0.33	0.89	1.10	0.64	4.16	3.78	2.04	0.48
TIME	4.00	4.00	4.52	4.44	4.43	4.38	4.36	4.37	4.32	4.28
MAX VEL	0.20	0.31	0.33	0.89	1.10	0.81	4.17	4.00	3.03	0.92
DEPTH	0.06	0.11	0.11	0.21	0.27	0.20	2.43	0.72	0.50	0.20
TIME	4.00	4.00	4.55	4.44	4.43	4.43	4.34	4.47	4.26	4.55
ST. DEPTH	0.00	0.00	0.00	0.00	0.00	0.00	0.00	0.00	0.00	0.00
MAX STVEL	0.00	0.00	0.00	0.00	0.00	0.00	0.00	0.00	0.00	0.00
TIME	0.00	0.00	0.00	0.00	0.00	0.00	0.00	0.00	0.00	0.00
NODE	1611	1612	1613	1614	1615	1616	1617	1618	1619	1620
ELEVATION	1907.03	1906.68	1907.04	1906.94	1908.73	1909.10	1909.38	1909.83	1910.39	1859.27
MAX DEPTH	0.09	0.37	0.24	0.48	0.06	0.06	0.08	0.06	0.06	0.27
VELOCITY	0.24	1.08	1.00	1.02	0.22	0.22	0.29	0.25	0.00	0.71
TIME	4.45	4.41	4.40	4.40	4.00	4.00	4.00	4.00	4.00	4.36
MAX VEL	0.24	1.08	1.00	1.02	0.22	0.22	0.29	0.25	0.00	0.71
DEPTH	0.09	0.37	0.24	0.48	0.06	0.06	0.08	0.06	0.00	0.27
TIME	4.45	4.41	4.40	4.40	4.00	4.00	4.00	4.00	0.00	4.37
ST. DEPTH	0.00	0.00	0.00	0.00	0.00	0.00	0.00	0.00	0.00	0.00
MAX STVEL	0.00	0.00	0.00	0.00	0.00	0.00	0.00	0.00	0.00	0.00
TIME	0.00	0.00	0.00	0.00	0.00	0.00	0.00	0.00	0.00	0.00
NODE	1621	1622	1623	1624	1625	1626	1627	1628	1629	1630
ELEVATION	1860.19	1861.20	1862.20	1863.17	1864.08	1865.09	1866.16	1867.10	1867.94	1868.57
MAX DEPTH	0.20	0.13	0.09	0.09	0.10	0.11	0.12	0.15	0.20	0.23
VELOCITY	0.66	0.25	0.20	0.20	0.25	0.26	0.25	0.29	0.72	0.75
TIME	4.28	4.25	4.00	4.03	4.00	4.25	4.38	4.31	4.17	4.04
MAX VEL	0.68	0.25	0.20	0.20	0.25	0.26	0.25	0.29	0.73	0.75
DEPTH	0.20	0.13	0.09	0.09	0.10	0.11	0.12	0.15	0.20	0.23
TIME	4.88	4.25	4.00	4.00	4.00	4.25	4.38	4.31	4.16	4.05
ST. DEPTH	0.00	0.00	0.00	0.00	0.00	0.00	0.00	0.00	0.00	0.00
MAX STVEL	0.00	0.00	0.00	0.00	0.00	0.00	0.00	0.00	0.00	0.00
TIME	0.00	0.00	0.00	0.00	0.00	0.00	0.00	0.00	0.00	0.00
NODE	1631	1632	1633	1634	1635	1636	1637	1638	1639	1640
ELEVATION	1869.26	1870.16	1871.24	1872.61	1874.22	1875.73	1876.88	1877.64	1878.14	1878.59
MAX DEPTH	0.20	0.15	0.13	0.10	0.08	0.07	0.07	0.10	0.14	0.16
VELOCITY	0.52	0.28	0.26	0.24	0.24	0.21	0.21	0.29	0.35	0.36
TIME	4.11	4.18	4.05	4.15	4.00	4.00	4.01	4.25	4.19	4.13
MAX VEL	0.70	0.28	0.27	0.26	0.24	0.21	0.21	0.30	0.35	0.36

DEPTH	0.20	0.15	0.13	0.10	0.08	0.07	0.07	0.10	0.14	0.16
TIME	4.23	4.22	4.05	4.16	4.00	4.00	4.01	4.25	4.19	4.13
ST. DEPTH	0.00	0.00	0.00	0.00	0.00	0.00	0.00	0.00	0.00	0.00
MAX STVEL	0.00	0.00	0.00	0.00	0.00	0.00	0.00	0.00	0.00	0.00
TIME	0.00	0.00	0.00	0.00	0.00	0.00	0.00	0.00	0.00	0.00

NODE	1641	1642	1643	1644	1645	1646	1647	1648	1649	1650
ELEVATION	1879.19	1880.21	1881.34	1882.16	1882.51	1883.08	1880.89	1881.23	1880.80	1880.84
MAX DEPTH	0.14	0.12	0.10	0.10	0.10	0.04	0.14	0.14	0.31	0.55
VELOCITY	0.30	0.27	0.24	0.23	0.18	0.17	0.37	0.36	1.33	2.27
TIME	4.22	4.05	4.15	4.05	4.00	4.00	4.00	4.52	4.35	4.34
MAX VEL	0.30	0.27	0.24	0.23	0.18	0.17	0.37	0.36	1.33	2.83
DEPTH	0.14	0.12	0.10	0.10	0.10	0.04	0.14	0.14	0.31	0.51
TIME	4.22	4.06	4.15	4.06	4.03	4.00	4.00	4.52	4.35	4.48
ST. DEPTH	0.00	0.00	0.00	0.00	0.00	0.00	0.00	0.00	0.00	0.00
MAX STVEL	0.00	0.00	0.00	0.00	0.00	0.00	0.00	0.00	0.00	0.00
TIME	0.00	0.00	0.00	0.00	0.00	0.00	0.00	0.00	0.00	0.00

NODE	1651	1652	1653	1654	1655	1656	1657	1658	1659	1660
ELEVATION	1882.10	1884.40	1884.92	1884.60	1881.58	1881.93	1884.32	1885.23	1886.00	1886.79
MAX DEPTH	0.15	0.04	0.04	0.04	0.22	0.23	0.17	0.33	0.68	0.86
VELOCITY	0.39	0.18	0.21	0.23	0.92	0.83	0.46	1.13	1.57	1.91
TIME	4.52	3.99	4.00	4.00	4.24	4.61	4.61	4.52	4.57	4.57
MAX VEL	0.39	0.18	0.21	0.23	0.92	0.84	0.46	1.13	1.57	1.91
DEPTH	0.15	0.04	0.04	0.04	0.22	0.20	0.17	0.33	0.68	0.86
TIME	4.52	3.99	4.00	4.00	4.24	3.92	4.61	4.52	4.57	4.57
ST. DEPTH	0.00	0.00	0.00	0.00	0.00	0.00	0.00	0.00	0.00	0.00
MAX STVEL	0.00	0.00	0.00	0.00	0.00	0.00	0.00	0.00	0.00	0.00
TIME	0.00	0.00	0.00	0.00	0.00	0.00	0.00	0.00	0.00	0.00

NODE	1661	1662	1663	1664	1665	1666	1667	1668	1669	1670
ELEVATION	1887.53	1888.63	1888.65	1888.58	1888.40	1888.53	1890.82	1890.80	1892.28	1896.01
MAX DEPTH	1.04	0.43	1.45	1.88	1.94	0.38	0.03	0.14	0.11	0.03
VELOCITY	2.13	1.29	1.81	2.17	2.74	1.14	0.17	0.29	0.24	0.17
TIME	4.57	4.57	4.58	4.57	4.57	4.60	4.00	4.00	4.08	3.96
MAX VEL	2.13	1.29	1.81	2.17	2.75	1.14	0.17	0.29	0.27	0.17
DEPTH	1.03	0.43	1.45	1.88	1.91	0.38	0.03	0.14	0.11	0.03
TIME	4.57	4.57	4.56	4.56	4.58	4.60	4.00	4.00	4.13	3.97
ST. DEPTH	0.00	0.00	0.00	0.00	0.00	0.00	0.00	0.00	0.00	0.00
MAX STVEL	0.00	0.00	0.00	0.00	0.00	0.00	0.00	0.00	0.00	0.00
TIME	0.00	0.00	0.00	0.00	0.00	0.00	0.00	0.00	0.00	0.00

NODE	1671	1672	1673	1674	1675	1676	1677	1678	1679	1680
ELEVATION	1895.26	1896.47	1896.50	1897.79	1899.17	1899.85	1901.11	1901.23	1901.71	1902.78
MAX DEPTH	0.06	0.06	0.56	0.56	0.58	0.67	0.82	1.73	1.09	0.51
VELOCITY	0.19	0.21	1.17	1.43	1.50	1.12	1.82	5.16	3.25	2.19
TIME	4.00	4.00	4.47	4.44	4.42	4.40	4.36	4.36	4.37	4.41
MAX VEL	0.19	0.21	1.17	1.78	1.60	1.53	2.24	5.17	3.26	2.85
DEPTH	0.06	0.06	0.56	0.42	0.44	0.60	0.69	1.73	1.08	0.50
TIME	3.95	3.99	4.47	4.61	4.58	4.31	4.51	4.35	4.37	4.49
ST. DEPTH	0.03	0.00	0.00	0.00	0.00	0.00	0.00	0.00	0.00	0.00
MAX STVEL	0.83	0.00	0.00	0.00	0.00	0.00	0.00	0.00	0.00	0.00
TIME	4.00	0.00	0.00	0.00	0.00	0.00	0.00	0.00	0.00	0.00

NODE	1681	1682	1683	1684	1685	1686	1687	1688	1689	1690
ELEVATION	1904.73	1905.59	1905.29	1905.34	1905.92	1906.61	1907.21	1906.99	1907.41	1908.68
MAX DEPTH	0.09	0.16	0.27	0.39	0.24	0.15	0.07	0.10	0.07	0.06
VELOCITY	0.28	0.42	1.11	1.48	0.85	0.33	0.22	0.30	0.28	0.00
TIME	4.50	4.46	4.36	4.41	4.44	4.46	4.00	4.00	4.00	4.00
MAX VEL	0.29	0.42	1.11	1.48	0.87	0.33	0.22	0.30	0.28	0.00
DEPTH	0.09	0.16	0.27	0.39	0.23	0.15	0.07	0.10	0.07	0.00
TIME	4.54	4.45	4.36	4.41	4.32	4.46	4.00	4.00	4.00	0.00
ST. DEPTH	0.00	0.00	0.00	0.00	0.00	0.00	0.00	0.00	0.00	0.00
MAX STVEL	0.00	0.00	0.00	0.00	0.00	0.00	0.00	0.00	0.00	0.00
TIME	0.00	0.00	0.00	0.00	0.00	0.00	0.00	0.00	0.00	0.00

NODE	1691	1692	1693	1694	1695	1696	1697	1698	1699	1700
ELEVATION	1857.61	1858.43	1859.33	1860.31	1861.25	1862.10	1862.76	1863.88	1865.07	1866.02
MAX DEPTH	0.24	0.20	0.14	0.10	0.09	0.12	0.16	0.14	0.13	0.18
VELOCITY	0.73	0.63	0.26	0.22	0.20	0.23	0.27	0.28	0.27	0.33
TIME	4.12	4.40	4.25	4.25	4.22	4.05	4.26	4.24	4.40	4.25
MAX VEL	0.75	0.65	0.26	0.22	0.20	0.23	0.27	0.29	0.28	0.33
DEPTH	0.23	0.20	0.14	0.10	0.09	0.12	0.16	0.14	0.13	0.18
TIME	4.13	4.35	4.25	4.25	4.22	4.05	4.26	4.33	4.42	4.25
ST. DEPTH	0.00	0.00	0.00	0.00	0.00	0.00	0.00	0.00	0.00	0.00
MAX STVEL	0.00	0.00	0.00	0.00	0.00	0.00	0.00	0.00	0.00	0.00
TIME	0.00	0.00	0.00	0.00	0.00	0.00	0.00	0.00	0.00	0.00

NODE	1701	1702	1703	1704	1705	1706	1707	1708	1709	1710
ELEVATION	1866.82	1867.52	1868.21	1869.10	1870.12	1871.28	1872.72	1874.17	1875.21	1875.82
MAX DEPTH	0.22	0.23	0.18	0.14	0.12	0.09	0.08	0.08	0.09	0.13
VELOCITY	0.70	0.59	0.32	0.28	0.26	0.24	0.23	0.23	0.25	0.32
TIME	4.07	4.05	4.25	4.24	4.05	4.00	4.00	4.00	4.25	4.24
MAX VEL	0.76	0.73	0.32	0.28	0.26	0.24	0.23	0.23	0.25	0.32
DEPTH	0.21	0.22	0.18	0.14	0.12	0.09	0.08	0.08	0.09	0.13
TIME	4.08	4.05	4.25	4.23	4.05	4.00	4.00	4.00	4.25	4.25
ST. DEPTH	0.00	0.00	0.00	0.00	0.00	0.00	0.00	0.00	0.00	0.00
MAX STVEL	0.00	0.00	0.00	0.00	0.00	0.00	0.00	0.00	0.00	0.00
TIME	0.00	0.00	0.00	0.00	0.00	0.00	0.00	0.00	0.00	0.00

NODE	1711	1712	1713	1714	1715	1716	1717	1718	1719	1720
ELEVATION	1876.44	1877.11	1877.94	1878.97	1880.12	1881.02	1881.71	1881.58	1879.03	1879.44
MAX DEPTH	0.15	0.17	0.14	0.12	0.10	0.10	0.06	0.05	0.20	0.16
VELOCITY	0.36	0.35	0.31	0.28	0.24	0.22	0.18	0.21	0.34	0.43

TIME	4.25	4.13	4.26	4.05	4.10	4.05	4.00	4.00	4.59	4.52
MAX VEL	0.36	0.35	0.31	0.28	0.24	0.22	0.18	0.21	0.34	0.43
DEPTH	0.15	0.16	0.14	0.12	0.10	0.10	0.06	0.05	0.20	0.16
TIME	4.25	4.25	4.25	4.05	4.10	4.06	4.00	4.00	4.59	4.52
ST. DEPTH	0.00	0.00	0.00	0.00	0.00	0.00	0.00	0.00	0.00	0.00
MAX STVEL	0.00	0.00	0.00	0.00	0.00	0.00	0.00	0.00	0.00	0.00
TIME	0.00	0.00	0.00	0.00	0.00	0.00	0.00	0.00	0.00	0.00

NODE	1721	1722	1723	1724	1725	1726	1727	1728	1729	1730
ELEVATION	1878.70	1878.96	1880.13	1881.74	1881.65	1880.47	1880.21	1880.71	1882.45	1884.10
MAX DEPTH	0.58	0.50	0.20	0.04	0.05	0.08	0.57	0.55	0.37	0.42
VELOCITY	1.72	1.94	0.39	0.22	0.24	0.28	1.06	0.94	1.00	1.37
TIME	4.48	4.54	4.66	4.00	4.00	4.00	4.61	4.65	4.65	4.59
MAX VEL	1.72	2.33	0.76	0.22	0.24	0.28	1.07	1.42	1.36	1.52
DEPTH	0.58	0.50	0.20	0.04	0.05	0.08	0.57	0.51	0.37	0.39
TIME	4.49	4.44	4.27	4.00	4.00	4.00	4.61	4.53	4.65	4.47
ST. DEPTH	0.00	0.00	0.00	0.00	0.00	0.00	0.00	0.00	0.00	0.00
MAX STVEL	0.00	0.00	0.00	0.00	0.00	0.00	0.00	0.00	0.00	0.00
TIME	0.00	0.00	0.00	0.00	0.00	0.00	0.00	0.00	0.00	0.00

NODE	1731	1732	1733	1734	1735	1736	1737	1738	1739	1740
ELEVATION	1884.81	1885.51	1886.04	1887.77	1887.88	1887.92	1887.33	1887.33	1888.40	1889.92
MAX DEPTH	0.81	0.93	0.79	0.27	0.88	0.42	1.70	0.86	0.14	0.15
VELOCITY	1.55	2.02	1.53	1.20	1.97	1.59	2.76	1.98	0.33	0.21
TIME	4.58	4.58	4.61	4.60	4.57	4.59	4.58	4.59	4.00	4.08
MAX VEL	1.55	2.02	1.74	1.21	1.98	1.60	2.76	1.98	0.35	0.33
DEPTH	0.81	0.93	0.79	0.26	0.88	0.42	1.70	0.86	0.13	0.14
TIME	4.58	4.57	4.63	4.60	4.57	4.59	4.59	4.57	4.02	4.00
ST. DEPTH	0.00	0.00	0.00	0.00	0.00	0.00	0.00	0.00	0.00	0.00
MAX STVEL	0.00	0.00	0.00	0.00	0.00	0.00	0.00	0.00	0.00	0.00
TIME	0.00	0.00	0.00	0.00	0.00	0.00	0.00	0.00	0.00	0.00

NODE	1741	1742	1743	1744	1745	1746	1747	1748	1749	1750
ELEVATION	1892.04	1894.04	1893.87	1894.48	1895.96	1898.45	1898.85	1899.33	1899.79	1899.86
MAX DEPTH	0.05	0.04	0.13	0.35	0.30	0.15	0.26	0.42	0.96	1.65
VELOCITY	0.16	0.15	0.31	1.19	1.07	0.45	1.15	1.58	2.03	5.85
TIME	3.97	4.00	4.51	4.49	4.47	4.46	4.41	4.37	4.37	4.36
MAX VEL	0.20	0.15	0.31	1.19	1.07	0.45	1.15	1.58	2.03	5.86
DEPTH	0.05	0.04	0.13	0.35	0.30	0.15	0.26	0.42	0.95	1.64
TIME	3.97	4.00	4.51	4.49	4.47	4.46	4.41	4.37	4.36	4.36
ST. DEPTH	0.00	0.00	0.06	0.00	0.00	0.00	0.00	0.00	0.00	0.00
MAX STVEL	0.00	0.00	1.43	0.00	0.00	0.00	0.00	0.00	0.00	0.00
TIME	0.00	0.00	4.51	0.00	0.00	0.00	0.00	0.00	0.00	0.00

NODE	1751	1752	1753	1754	1755	1756	1757	1758	1759	1760
ELEVATION	1900.97	1902.32	1902.88	1903.42	1903.47	1903.36	1904.74	1905.01	1905.37	1904.98
MAX DEPTH	0.51	0.19	0.12	0.22	0.28	0.50	0.20	0.12	0.08	0.12
VELOCITY	2.59	0.42	0.29	0.76	1.26	1.28	0.53	0.28	0.25	0.22
TIME	4.36	4.49	4.54	4.47	4.42	4.41	4.45	4.49	4.00	4.00
MAX VEL	3.45	0.42	0.29	0.76	1.26	1.71	0.96	0.28	0.25	0.22
DEPTH	0.50	0.19	0.12	0.22	0.28	0.50	0.20	0.12	0.08	0.12
TIME	4.28	4.49	4.55	4.48	4.42	4.41	4.48	4.50	4.00	4.00
ST. DEPTH	0.00	0.00	0.00	0.00	0.00	0.00	0.00	0.00	0.00	0.00
MAX STVEL	0.00	0.00	0.00	0.00	0.00	0.00	0.00	0.00	0.00	0.00
TIME	0.00	0.00	0.00	0.00	0.00	0.00	0.00	0.00	0.00	0.00

NODE	1761	1762	1763	1764	1765	1766	1767	1768	1769	1770
ELEVATION	1904.68	1907.00	1855.87	1856.62	1857.44	1858.39	1859.39	1860.35	1861.21	1861.95
MAX DEPTH	0.10	0.07	0.22	0.24	0.17	0.13	0.12	0.14	0.17	0.16
VELOCITY	0.00	0.00	0.71	0.73	0.29	0.25	0.24	0.26	0.28	0.26
TIME	4.00	4.00	4.19	4.16	4.25	4.25	4.24	4.13	4.25	4.24
MAX VEL	0.00	0.00	0.72	0.73	0.29	0.25	0.24	0.26	0.28	0.26
DEPTH	0.00	0.00	0.22	0.24	0.17	0.13	0.12	0.14	0.17	0.16
TIME	0.00	0.00	4.20	4.16	4.24	4.25	4.23	4.13	4.25	4.24
ST. DEPTH	0.00	0.00	0.00	0.00	0.00	0.00	0.00	0.00	0.00	0.00
MAX STVEL	0.00	0.00	0.00	0.00	0.00	0.00	0.00	0.00	0.00	0.00
TIME	0.00	0.00	0.00	0.00	0.00	0.00	0.00	0.00	0.00	0.00

NODE	1771	1772	1773	1774	1775	1776	1777	1778	1779	1780
ELEVATION	1862.93	1864.08	1864.96	1865.70	1866.39	1867.09	1867.93	1868.88	1869.89	1871.11
MAX DEPTH	0.14	0.13	0.21	0.24	0.21	0.16	0.13	0.11	0.10	0.09
VELOCITY	0.28	0.28	0.36	0.79	0.59	0.32	0.28	0.27	0.25	0.25
TIME	4.40	4.24	4.66	4.10	4.08	4.24	4.19	4.02	4.00	4.00
MAX VEL	0.28	0.28	0.74	0.80	0.70	0.32	0.28	0.27	0.25	0.25
DEPTH	0.14	0.13	0.21	0.22	0.20	0.16	0.13	0.11	0.10	0.09
TIME	4.40	4.24	4.13	4.11	4.27	4.26	4.19	4.02	4.00	4.00
ST. DEPTH	0.00	0.00	0.00	0.00	0.00	0.00	0.00	0.00	0.00	0.00
MAX STVEL	0.00	0.00	0.00	0.00	0.00	0.00	0.00	0.00	0.00	0.00
TIME	0.00	0.00	0.00	0.00	0.00	0.00	0.00	0.00	0.00	0.00

NODE	1781	1782	1783	1784	1785	1786	1787	1788	1789	1790
ELEVATION	1872.47	1873.56	1874.18	1874.89	1875.70	1876.60	1877.62	1878.80	1879.75	1880.35
MAX DEPTH	0.09	0.10	0.16	0.17	0.16	0.14	0.12	0.09	0.08	0.06
VELOCITY	0.26	0.26	0.34	0.35	0.34	0.32	0.30	0.25	0.22	0.21
TIME	4.16	4.24	4.25	4.16	4.30	4.24	4.05	4.00	4.10	4.00
MAX VEL	0.26	0.26	0.34	0.35	0.34	0.32	0.30	0.25	0.22	0.21
DEPTH	0.09	0.10	0.16	0.17	0.16	0.14	0.12	0.09	0.08	0.06
TIME	4.16	4.19	4.29	4.16	4.25	4.24	4.06	4.00	4.14	4.00
ST. DEPTH	0.00	0.00	0.00	0.00	0.00	0.00	0.00	0.00	0.00	0.00
MAX STVEL	0.00	0.00	0.00	0.00	0.00	0.00	0.00	0.00	0.00	0.00
TIME	0.00	0.00	0.00	0.00	0.00	0.00	0.00	0.00	0.00	0.00

NODE	1791	1792	1793	1794	1795	1796	1797	1798	1799	1800
ELEVATION	1880.13	1877.79	1877.37	1877.53	1877.54	1878.85	1878.40	1878.48	1878.83	1879.58

MAX DEPTH	0.04	0.14	0.34	0.36	0.61	0.07	0.18	0.28	1.05	0.78
VELOCITY	0.19	0.31	1.06	1.23	2.02	0.18	0.35	0.87	1.53	1.36
TIME	4.00	4.61	4.57	4.40	4.40	4.62	4.71	4.64	4.67	4.62
MAX VEL	0.19	0.31	1.06	1.23	2.02	0.20	0.35	0.87	1.54	1.69
DEPTH	0.04	0.14	0.34	0.36	0.61	0.07	0.18	0.27	1.05	0.75
TIME	4.00	4.61	4.51	4.40	4.40	4.61	4.74	4.59	4.67	4.71
ST. DEPTH	0.00	0.00	0.00	0.00	0.00	0.00	0.00	0.00	0.00	0.00
MAX STVEL	0.00	0.00	0.00	0.00	0.00	0.00	0.00	0.00	0.00	0.00
TIME	0.00	0.00	0.00	0.00	0.00	0.00	0.00	0.00	0.00	0.00

NODE	1801	1802	1803	1804	1805	1806	1807	1808	1809	1810
ELEVATION	1880.53	1881.75	1882.91	1883.86	1884.20	1885.05	1885.57	1885.97	1885.90	1885.94
MAX DEPTH	0.55	0.50	0.71	0.77	1.23	0.55	0.57	0.47	1.10	1.11
VELOCITY	0.98	1.37	1.43	1.49	1.59	1.29	1.25	1.27	2.05	2.21
TIME	4.64	4.59	4.59	4.59	4.60	4.58	4.61	4.60	4.59	4.57
MAX VEL	1.78	1.80	2.09	1.61	1.59	1.36	1.44	1.50	2.06	2.23
DEPTH	0.53	0.41	0.71	0.71	1.23	0.45	0.36	0.38	1.10	1.09
TIME	4.56	4.44	4.59	4.46	4.60	4.44	4.34	4.41	4.59	4.63
ST. DEPTH	0.00	0.00	0.00	0.00	0.00	0.00	0.00	0.00	0.00	0.00
MAX STVEL	0.00	0.00	0.00	0.00	0.00	0.00	0.00	0.00	0.00	0.00
TIME	0.00	0.00	0.00	0.00	0.00	0.00	0.00	0.00	0.00	0.00

NODE	1811	1812	1813	1814	1815	1816	1817	1818	1819	1820
ELEVATION	1885.95	1888.06	1889.29	1890.61	1892.34	1892.39	1893.01	1894.38	1896.42	1896.86
MAX DEPTH	1.08	0.06	0.07	0.06	0.04	0.20	0.47	0.28	0.20	0.45
VELOCITY	2.24	0.24	0.24	0.18	0.18	0.41	1.14	1.00	0.99	1.87
TIME	4.60	4.08	4.00	4.00	4.00	4.45	4.49	4.43	4.36	4.40
MAX VEL	2.24	0.27	0.24	0.18	0.18	0.41	1.39	1.02	0.99	1.87
DEPTH	1.08	0.06	0.07	0.06	0.04	0.20	0.47	0.26	0.20	0.45
TIME	4.60	4.08	4.00	4.00	4.00	4.55	4.47	4.46	4.33	4.40
ST. DEPTH	0.00	0.00	0.00	0.00	0.00	0.18	0.00	0.00	0.00	0.00
MAX STVEL	0.00	0.00	0.00	0.00	0.00	2.73	0.00	0.00	0.00	0.00
TIME	0.00	0.00	0.00	0.00	0.00	4.51	0.00	0.00	0.00	0.00

NODE	1821	1822	1823	1824	1825	1826	1827	1828	1829	1830
ELEVATION	1897.30	1898.39	1898.11	1899.16	1901.06	1901.42	1902.16	1901.33	1902.88	1902.74
MAX DEPTH	0.86	0.66	1.80	0.51	0.09	0.19	0.11	0.64	0.20	0.30
VELOCITY	1.93	1.76	5.84	2.32	0.27	0.30	0.35	1.41	0.37	1.20
TIME	4.38	4.37	4.36	4.38	4.55	4.56	4.50	4.36	4.37	4.48
MAX VEL	1.93	1.80	5.84	3.29	0.27	0.30	0.35	1.90	0.88	1.20
DEPTH	0.86	0.54	1.80	0.49	0.09	0.19	0.11	0.62	0.20	0.30
TIME	4.39	4.55	4.37	4.29	4.61	4.58	4.50	4.37	4.55	4.48
ST. DEPTH	0.00	0.00	0.00	0.00	0.00	0.00	0.00	0.00	0.00	0.00
MAX STVEL	0.00	0.00	0.00	0.00	0.00	0.00	0.00	0.00	0.00	0.00
TIME	0.00	0.00	0.00	0.00	0.00	0.00	0.00	0.00	0.00	0.00

NODE	1831	1832	1833	1834	1835	1836	1837	1838	1839	1840
ELEVATION	1903.35	1903.37	1904.01	1902.82	1854.09	1854.85	1855.63	1856.45	1857.41	1858.42
MAX DEPTH	0.09	0.12	0.05	0.08	0.19	0.22	0.23	0.15	0.13	0.14
VELOCITY	0.25	0.37	0.18	0.00	0.31	0.69	0.33	0.28	0.26	0.28
TIME	4.48	4.00	4.00	4.00	4.50	4.21	4.18	4.24	4.26	4.25
MAX VEL	0.25	0.37	0.18	0.00	0.31	0.69	0.72	0.28	0.26	0.28
DEPTH	0.09	0.12	0.05	0.00	0.19	0.22	0.20	0.15	0.13	0.14
TIME	4.50	4.02	4.00	0.00	4.67	4.21	4.39	4.25	4.26	4.25
ST. DEPTH	0.00	0.00	0.00	0.00	0.00	0.00	0.00	0.00	0.00	0.00
MAX STVEL	0.00	0.00	0.00	0.00	0.00	0.00	0.00	0.00	0.00	0.00
TIME	0.00	0.00	0.00	0.00	0.00	0.00	0.00	0.00	0.00	0.00

NODE	1841	1842	1843	1844	1845	1846	1847	1848	1849	1850
ELEVATION	1859.45	1860.44	1861.30	1861.87	1862.97	1863.84	1864.49	1865.15	1865.84	1866.62
MAX DEPTH	0.16	0.17	0.15	0.20	0.15	0.23	0.23	0.18	0.15	0.13
VELOCITY	0.30	0.28	0.26	0.28	0.29	0.80	0.57	0.35	0.32	0.29
TIME	4.25	4.10	4.39	4.24	4.25	4.15	4.12	4.24	4.26	4.25
MAX VEL	0.30	0.29	0.26	0.55	0.29	0.81	0.79	0.35	0.32	0.29
DEPTH	0.16	0.17	0.15	0.20	0.15	0.22	0.22	0.18	0.15	0.13
TIME	4.25	4.25	4.39	4.24	4.25	4.15	4.13	4.24	4.26	4.07
ST. DEPTH	0.00	0.00	0.00	0.00	0.00	0.00	0.00	0.00	0.00	0.00
MAX STVEL	0.00	0.00	0.00	0.00	0.00	0.00	0.00	0.00	0.00	0.00
TIME	0.00	0.00	0.00	0.00	0.00	0.00	0.00	0.00	0.00	0.00

NODE	1851	1852	1853	1854	1855	1856	1857	1858	1859	1860
ELEVATION	1867.52	1868.48	1869.57	1870.84	1872.07	1872.86	1873.57	1874.35	1875.14	1876.12
MAX DEPTH	0.13	0.14	0.14	0.11	0.13	0.17	0.18	0.16	0.14	0.13
VELOCITY	0.27	0.27	0.27	0.26	0.29	0.34	0.34	0.32	0.30	0.28
TIME	4.25	4.22	4.05	4.19	4.35	4.25	4.25	4.24	4.25	4.00
MAX VEL	0.27	0.27	0.27	0.26	0.29	0.34	0.34	0.32	0.30	0.28
DEPTH	0.13	0.14	0.14	0.11	0.13	0.17	0.18	0.16	0.14	0.13
TIME	4.10	4.22	4.06	4.19	4.35	4.26	4.25	4.25	4.25	4.00
ST. DEPTH	0.00	0.00	0.00	0.00	0.00	0.00	0.00	0.00	0.00	0.00
MAX STVEL	0.00	0.00	0.00	0.00	0.00	0.00	0.00	0.00	0.00	0.00
TIME	0.00	0.00	0.00	0.00	0.00	0.00	0.00	0.00	0.00	0.00

NODE	1861	1862	1863	1864	1865	1866	1867	1868	1869	1870
ELEVATION	1877.33	1878.31	1878.43	1878.36	1876.40	1876.00	1876.00	1876.67	1878.07	1877.18
MAX DEPTH	0.09	0.08	0.07	0.05	0.18	0.28	0.66	0.48	0.04	0.64
VELOCITY	0.23	0.22	0.22	0.22	0.43	0.93	2.31	1.14	0.15	0.93
TIME	4.16	4.14	4.00	4.00	4.59	4.51	4.51	4.51	4.00	4.67
MAX VEL	0.23	0.22	0.22	0.23	0.43	0.93	2.31	1.41	0.15	0.93
DEPTH	0.09	0.08	0.07	0.05	0.18	0.28	0.66	0.47	0.04	0.64
TIME	4.16	4.14	4.00	4.00	4.60	4.51	4.52	4.43	3.98	4.67
ST. DEPTH	0.00	0.00	0.00	0.00	0.00	0.00	0.00	0.00	0.00	0.00
MAX STVEL	0.00	0.00	0.00	0.00	0.00	0.00	0.00	0.00	0.00	0.00
TIME	0.00	0.00	0.00	0.00	0.00	0.00	0.00	0.00	0.00	0.00

NODE	1871	1872	1873	1874	1875	1876	1877	1878	1879	1880
ELEVATION	1877.42	1878.67	1879.30	1880.31	1881.13	1882.07	1882.95	1883.47	1883.97	1884.63
MAX DEPTH	0.90	0.41	0.55	0.44	0.67	0.67	0.70	0.78	0.67	0.63
VELOCITY	1.21	1.22	0.98	1.15	1.13	1.38	1.36	1.52	1.60	1.33
TIME	4.69	4.70	4.65	4.61	4.60	4.60	4.59	4.61	4.61	4.64
MAX VEL	1.48	1.65	1.48	1.50	1.49	1.75	1.91	1.64	1.60	1.38
DEPTH	0.89	0.40	0.48	0.35	0.66	0.49	0.65	0.77	0.67	0.62
TIME	4.66	4.62	4.50	4.46	4.60	4.38	4.49	4.63	4.61	4.61
ST. DEPTH	0.00	0.00	0.00	0.00	0.00	0.00	0.00	0.00	0.00	0.00
MAX STVEL	0.00	0.00	0.00	0.00	0.00	0.00	0.00	0.00	0.00	0.00
TIME	0.00	0.00	0.00	0.00	0.00	0.00	0.00	0.00	0.00	0.00

NODE	1881	1882	1883	1884	1885	1886	1887	1888	1889	1890
ELEVATION	1884.84	1884.83	1884.69	1884.65	1886.44	1887.33	1888.97	1890.33	1890.93	1891.73
MAX DEPTH	0.90	1.21	1.42	1.27	0.06	0.11	0.08	0.13	0.20	0.25
VELOCITY	0.96	1.53	2.24	2.12	0.26	0.28	0.25	0.22	0.46	1.05
TIME	4.61	4.62	4.60	4.61	4.00	4.00	3.98	4.75	4.52	4.50
MAX VEL	1.49	1.53	2.25	2.12	0.26	0.28	0.25	0.26	0.46	1.05
DEPTH	0.89	1.21	1.42	1.27	0.06	0.11	0.08	0.13	0.20	0.25
TIME	4.62	4.62	4.59	4.60	4.00	4.00	3.98	4.64	4.41	4.50
ST. DEPTH	0.00	0.00	0.00	0.00	0.00	0.00	0.00	0.00	0.23	0.00
MAX STVEL	0.00	0.00	0.00	0.00	0.00	0.00	0.00	0.00	3.64	0.00
TIME	0.00	0.00	0.00	0.00	0.00	0.00	0.00	0.00	4.51	0.00

NODE	1891	1892	1893	1894	1895	1896	1897	1898	1899	1900
ELEVATION	1893.33	1895.72	1894.27	1896.29	1896.76	1896.54	1897.57	1899.15	1900.27	1899.79
MAX DEPTH	0.16	0.12	0.70	0.38	0.62	1.55	0.43	0.12	0.08	0.50
VELOCITY	0.45	0.46	1.89	1.86	2.10	5.27	1.51	0.31	0.19	1.58
TIME	4.50	4.41	4.41	4.37	4.38	4.37	4.38	4.59	4.61	4.44
MAX VEL	0.45	0.46	1.89	1.86	2.10	5.27	1.51	0.31	0.19	2.00
DEPTH	0.16	0.12	0.69	0.38	0.62	1.55	0.43	0.12	0.08	0.50
TIME	4.50	4.41	4.39	4.37	4.39	4.37	4.38	4.60	4.62	4.47
ST. DEPTH	0.00	0.00	0.00	0.00	0.00	0.00	0.00	0.00	0.00	0.00
MAX STVEL	0.00	0.00	0.00	0.00	0.00	0.00	0.00	0.00	0.00	0.00
TIME	0.00	0.00	0.00	0.00	0.00	0.00	0.00	0.00	0.00	0.00

NODE	1901	1902	1903	1904	1905	1906	1907	1908	1909	1910
ELEVATION	1900.44	1901.59	1900.89	1901.70	1900.92	1902.23	1901.25	1853.18	1853.89	1854.66
MAX DEPTH	0.23	0.09	0.32	0.09	0.16	0.05	0.05	0.24	0.21	0.18
VELOCITY	0.87	0.27	0.96	0.25	0.41	0.18	0.00	0.69	0.61	0.29
TIME	4.38	4.55	4.39	4.53	4.06	4.00	4.00	4.23	4.21	4.26
MAX VEL	0.88	0.27	0.97	0.25	0.41	0.18	0.00	0.69	0.61	0.29
DEPTH	0.22	0.09	0.32	0.09	0.16	0.05	0.00	0.24	0.21	0.18
TIME	4.41	4.55	4.47	4.53	4.06	4.00	0.00	4.23	4.21	4.31
ST. DEPTH	0.00	0.00	0.00	0.00	0.00	0.00	0.00	0.00	0.00	0.00
MAX STVEL	0.00	0.00	0.00	0.00	0.00	0.00	0.00	0.00	0.00	0.00
TIME	0.00	0.00	0.00	0.00	0.00	0.00	0.00	0.00	0.00	0.00

NODE	1911	1912	1913	1914	1915	1916	1917	1918	1919	1920
ELEVATION	1855.47	1856.37	1857.34	1858.44	1859.59	1860.76	1861.22	1861.92	1862.62	1863.23
MAX DEPTH	0.15	0.15	0.17	0.14	0.12	0.10	0.21	0.16	0.24	0.22
VELOCITY	0.27	0.28	0.31	0.28	0.25	0.24	0.28	0.29	0.80	0.57
TIME	4.25	4.25	4.26	4.25	4.25	4.47	4.45	4.25	4.17	4.15
MAX VEL	0.27	0.28	0.31	0.28	0.25	0.24	0.28	0.29	0.81	0.77
DEPTH	0.15	0.15	0.17	0.14	0.11	0.10	0.21	0.16	0.24	0.21
TIME	4.25	4.25	4.26	4.34	4.60	4.47	4.42	4.25	4.18	4.16
ST. DEPTH	0.00	0.00	0.00	0.00	0.00	0.00	0.00	0.00	0.00	0.00
MAX STVEL	0.00	0.00	0.00	0.00	0.00	0.00	0.00	0.00	0.00	0.00
TIME	0.00	0.00	0.00	0.00	0.00	0.00	0.00	0.00	0.00	0.00

NODE	1921	1922	1923	1924	1925	1926	1927	1928	1929	1930
ELEVATION	1863.85	1864.55	1865.33	1866.31	1867.39	1868.51	1869.68	1870.78	1871.63	1872.40
MAX DEPTH	0.17	0.16	0.16	0.17	0.17	0.15	0.16	0.16	0.18	0.18
VELOCITY	0.35	0.33	0.32	0.32	0.31	0.30	0.27	0.27	0.33	0.33
TIME	4.25	4.25	4.14	4.25	4.27	4.25	4.29	4.34	4.23	4.29
MAX VEL	0.35	0.33	0.32	0.32	0.31	0.30	0.31	0.30	0.33	0.33
DEPTH	0.17	0.16	0.16	0.17	0.17	0.15	0.16	0.16	0.18	0.18
TIME	4.25	4.22	4.13	4.25	4.27	4.14	4.25	4.34	4.25	4.29
ST. DEPTH	0.00	0.00	0.00	0.00	0.00	0.00	0.00	0.00	0.00	0.00
MAX STVEL	0.00	0.00	0.00	0.00	0.00	0.00	0.00	0.00	0.00	0.00
TIME	0.00	0.00	0.00	0.00	0.00	0.00	0.00	0.00	0.00	0.00

NODE	1931	1932	1933	1934	1935	1936	1937	1938	1939	1940
ELEVATION	1873.13	1873.89	1874.84	1875.98	1876.78	1877.46	1875.21	1874.62	1874.83	1874.98
MAX DEPTH	0.16	0.16	0.13	0.09	0.08	0.05	0.11	0.28	0.43	0.56
VELOCITY	0.31	0.30	0.26	0.22	0.22	0.20	0.24	0.95	1.35	1.55
TIME	4.25	4.24	4.00	4.00	4.00	4.00	4.00	4.52	4.52	4.23
MAX VEL	0.32	0.30	0.26	0.22	0.22	0.20	0.24	0.96	1.49	2.46
DEPTH	0.16	0.16	0.13	0.09	0.08	0.05	0.11	0.28	0.43	0.50
TIME	4.28	4.24	4.00	4.00	4.00	4.00	4.00	4.52	4.52	4.52
ST. DEPTH	0.00	0.00	0.00	0.00	0.00	0.00	0.00	0.00	0.00	0.00
MAX STVEL	0.00	0.00	0.00	0.00	0.00	0.00	0.00	0.00	0.00	0.00
TIME	0.00	0.00	0.00	0.00	0.00	0.00	0.00	0.00	0.00	0.00

NODE	1941	1942	1943	1944	1945	1946	1947	1948	1949	1950
ELEVATION	1876.12	1877.27	1876.73	1876.93	1878.02	1878.88	1879.63	1880.38	1881.11	1882.05
MAX DEPTH	0.19	0.03	0.96	0.93	0.52	0.39	0.38	0.46	0.60	0.45
VELOCITY	0.38	0.14	1.51	1.19	1.25	0.99	0.96	1.06	1.44	1.28
TIME	4.53	4.00	4.68	4.67	4.70	4.67	4.64	4.62	4.62	4.61
MAX VEL	0.38	0.14	1.52	1.50	1.72	1.31	1.33	1.46	1.55	1.61
DEPTH	0.19	0.03	0.96	0.70	0.47	0.32	0.32	0.46	0.56	0.44
TIME	4.53	3.87	4.68	4.48	4.58	4.49	4.49	4.63	4.52	4.55
ST. DEPTH	0.00	0.00	0.00	0.00	0.00	0.00	0.00	0.00	0.00	0.00
MAX STVEL	0.00	0.00	0.00	0.00	0.00	0.00	0.00	0.00	0.00	0.00

TIME	0.00	0.00	0.00	0.00	0.00	0.00	0.00	0.00	0.00	0.00
NODE	1951	1952	1953	1954	1955	1956	1957	1958	1959	1960
ELEVATION	1882.50	1882.71	1884.20	1884.41	1884.33	1883.78	1883.70	1884.29	1886.17	1888.23
MAX DEPTH	0.74	0.85	0.30	0.51	0.63	1.74	2.04	0.21	0.14	0.07
VELOCITY	1.74	1.64	1.07	1.01	1.32	3.00	2.22	0.57	0.38	0.20
TIME	4.65	4.63	4.61	4.63	4.62	4.61	4.62	4.66	4.00	4.67
MAX VEL	1.75	1.64	1.15	1.16	1.32	3.00	2.22	0.71	0.38	0.23
DEPTH	0.74	0.85	0.29	0.50	0.63	1.74	2.04	0.20	0.14	0.07
TIME	4.65	4.63	4.58	4.58	4.62	4.60	4.60	4.50	4.00	4.67
ST. DEPTH	0.00	0.00	0.00	0.00	0.00	0.00	0.00	0.00	0.00	0.00
MAX STVEL	0.00	0.00	0.00	0.00	0.00	0.00	0.00	0.00	0.00	0.00
TIME	0.00	0.00	0.00	0.00	0.00	0.00	0.00	0.00	0.00	0.00
NODE	1961	1962	1963	1964	1965	1966	1967	1968	1969	1970
ELEVATION	1889.37	1889.09	1890.00	1891.03	1891.88	1892.59	1893.07	1894.38	1895.01	1895.75
MAX DEPTH	0.07	0.22	0.38	0.29	0.58	0.76	1.14	1.09	1.26	0.56
VELOCITY	0.19	0.60	0.84	0.89	1.12	1.61	1.78	2.26	4.29	2.12
TIME	4.52	4.50	4.49	4.45	4.41	4.40	4.39	4.39	4.39	4.39
MAX VEL	0.19	0.60	0.98	0.93	1.54	1.61	1.79	2.91	4.29	2.81
DEPTH	0.07	0.22	0.31	0.29	0.58	0.76	1.13	1.08	1.25	0.50
TIME	4.56	4.51	4.37	4.45	4.42	4.40	4.39	4.39	4.37	4.55
ST. DEPTH	0.00	0.40	0.00	0.00	0.00	0.00	0.00	0.00	0.00	0.00
MAX STVEL	0.00	3.37	0.00	0.00	0.00	0.00	0.00	0.00	0.00	0.00
TIME	0.00	4.52	0.00	0.00	0.00	0.00	0.00	0.00	0.00	0.00
NODE	1971	1972	1973	1974	1975	1976	1977	1978	1979	1980
ELEVATION	1898.25	1899.17	1898.19	1899.00	1899.74	1899.58	1900.07	1898.87	1900.31	1901.04
MAX DEPTH	0.06	0.14	0.53	0.23	0.17	0.25	0.12	0.22	0.06	0.05
VELOCITY	0.19	0.36	1.55	0.81	0.31	1.09	0.28	0.40	0.18	0.00
TIME	4.64	4.53	4.47	4.41	4.51	4.52	4.53	4.05	4.00	4.00
MAX VEL	0.25	0.36	1.55	0.81	0.31	1.09	0.28	0.81	0.18	0.00
DEPTH	0.06	0.14	0.52	0.23	0.17	0.25	0.12	0.22	0.06	0.00
TIME	4.67	4.53	4.48	4.41	4.51	4.52	4.53	4.05	4.00	0.00
ST. DEPTH	0.00	0.00	0.00	0.00	0.00	0.00	0.00	0.00	0.00	0.00
MAX STVEL	0.00	0.00	0.00	0.00	0.00	0.00	0.00	0.00	0.00	0.00
TIME	0.00	0.00	0.00	0.00	0.00	0.00	0.00	0.00	0.00	0.00
NODE	1981	1982	1983	1984	1985	1986	1987	1988	1989	1990
ELEVATION	1851.75	1852.34	1853.04	1853.78	1854.56	1855.33	1856.22	1857.37	1858.43	1859.55
MAX DEPTH	0.23	0.22	0.20	0.18	0.17	0.17	0.16	0.11	0.12	0.12
VELOCITY	0.60	0.66	0.34	0.28	0.27	0.28	0.28	0.25	0.25	0.27
TIME	4.29	4.22	4.31	4.35	4.27	4.25	4.26	4.24	4.47	4.46
MAX VEL	0.60	0.66	0.58	0.28	0.27	0.28	0.28	0.25	0.25	0.27
DEPTH	0.23	0.22	0.20	0.18	0.17	0.17	0.16	0.11	0.12	0.12
TIME	4.29	4.23	4.30	4.35	4.27	4.25	4.26	4.25	4.47	4.49
ST. DEPTH	0.00	0.00	0.00	0.00	0.00	0.00	0.00	0.00	0.00	0.00
MAX STVEL	0.00	0.00	0.00	0.00	0.00	0.00	0.00	0.00	0.00	0.00
TIME	0.00	0.00	0.00	0.00	0.00	0.00	0.00	0.00	0.00	0.00
NODE	1991	1992	1993	1994	1995	1996	1997	1998	1999	2000
ELEVATION	1860.42	1860.96	1861.42	1861.96	1862.56	1863.29	1864.16	1865.24	1866.50	1867.76
MAX DEPTH	0.14	0.20	0.23	0.20	0.18	0.18	0.20	0.18	0.15	0.14
VELOCITY	0.31	0.69	0.81	0.52	0.36	0.35	0.36	0.33	0.30	0.27
TIME	4.38	4.27	4.20	4.17	4.25	4.24	4.16	4.25	4.25	4.28
MAX VEL	0.31	0.77	0.81	0.73	0.36	0.35	0.60	0.33	0.31	0.30
DEPTH	0.14	0.20	0.22	0.20	0.18	0.18	0.20	0.18	0.15	0.14
TIME	4.38	4.28	4.22	4.18	4.25	4.24	4.16	4.26	4.03	4.28
ST. DEPTH	0.00	0.00	0.00	0.00	0.00	0.00	0.00	0.00	0.00	0.00
MAX STVEL	0.00	0.00	0.00	0.00	0.00	0.00	0.00	0.00	0.00	0.00
TIME	0.00	0.00	0.00	0.00	0.00	0.00	0.00	0.00	0.00	0.00
NODE	2001	2002	2003	2004	2005	2006	2007	2008	2009	2010
ELEVATION	1868.96	1869.84	1870.55	1871.24	1872.01	1872.86	1873.86	1874.81	1875.44	1876.02
MAX DEPTH	0.12	0.14	0.18	0.18	0.18	0.17	0.12	0.09	0.09	0.04
VELOCITY	0.27	0.29	0.35	0.35	0.33	0.30	0.23	0.22	0.22	0.16
TIME	4.25	4.23	4.25	4.25	4.15	4.25	4.05	4.00	4.00	4.00
MAX VEL	0.27	0.29	0.35	0.35	0.33	0.30	0.24	0.22	0.22	0.16
DEPTH	0.12	0.14	0.18	0.18	0.18	0.17	0.11	0.09	0.09	0.04
TIME	4.25	4.23	4.25	4.25	4.15	4.25	4.06	4.00	4.00	4.00
ST. DEPTH	0.00	0.00	0.00	0.00	0.00	0.00	0.00	0.00	0.00	0.00
MAX STVEL	0.00	0.00	0.00	0.00	0.00	0.00	0.00	0.00	0.00	0.00
TIME	0.00	0.00	0.00	0.00	0.00	0.00	0.00	0.00	0.00	0.00
NODE	2011	2012	2013	2014	2015	2016	2017	2018	2019	2020
ELEVATION	1873.97	1873.38	1873.40	1873.54	1875.24	1875.61	1875.97	1876.57	1878.40	1878.10
MAX DEPTH	0.10	0.35	0.57	0.55	0.20	0.53	0.84	0.43	0.08	0.53
VELOCITY	0.26	1.09	1.40	1.23	0.44	0.99	1.25	1.25	0.24	1.02
TIME	4.50	4.56	4.60	4.62	4.70	4.68	4.71	4.69	4.70	4.66
MAX VEL	0.27	1.09	1.41	1.50	0.44	1.30	1.50	1.42	0.24	1.24
DEPTH	0.10	0.35	0.57	0.50	0.20	0.51	0.81	0.34	0.08	0.52
TIME	4.00	4.57	4.60	4.43	4.70	4.62	4.63	4.55	4.70	4.63
ST. DEPTH	0.00	0.00	0.00	0.00	0.00	0.00	0.00	0.00	0.00	0.00
MAX STVEL	0.00	0.00	0.00	0.00	0.00	0.00	0.00	0.00	0.00	0.00
TIME	0.00	0.00	0.00	0.00	0.00	0.00	0.00	0.00	0.00	0.00
NODE	2021	2022	2023	2024	2025	2026	2027	2028	2029	2030
ELEVATION	1878.79	1879.59	1879.92	1880.85	1881.18	1881.46	1883.20	1883.43	1883.31	1882.46
MAX DEPTH	0.55	0.57	0.69	0.46	0.77	0.55	0.20	0.23	0.31	2.28
VELOCITY	1.05	1.12	1.32	1.39	1.55	1.44	0.63	1.28	1.38	3.33
TIME	4.64	4.63	4.66	4.62	4.60	4.66	4.68	4.65	4.63	4.62
MAX VEL	1.19	1.40	1.44	1.53	1.55	1.47	1.15	1.28	1.38	3.33
DEPTH	0.43	0.52	0.69	0.43	0.77	0.52	0.20	0.23	0.31	2.28
TIME	4.46	4.52	4.60	4.52	4.62	4.56	4.68	4.64	4.63	4.61

ST. DEPTH	0.00	0.00	0.00	0.00	0.00	0.00	0.00	0.00	0.00	0.00
MAX STVEL	0.00	0.00	0.00	0.00	0.00	0.00	0.00	0.00	0.00	0.00
TIME	0.00	0.00	0.00	0.00	0.00	0.00	0.00	0.00	0.00	0.00
NODE	2031	2032	2033	2034	2035	2036	2037	2038	2039	2040
ELEVATION	1883.00	1884.52	1886.05	1886.68	1888.08	1888.36	1889.33	1890.03	1891.05	1891.50
MAX DEPTH	0.78	0.06	0.05	0.08	0.08	0.20	0.23	0.33	0.44	1.29
VELOCITY	1.84	0.22	0.18	0.21	0.26	0.38	0.93	1.16	1.50	2.35
TIME	4.63	4.00	4.00	4.74	4.53	4.50	4.50	4.46	4.43	4.41
MAX VEL	1.85	0.22	0.18	0.21	0.26	0.38	0.93	1.16	1.50	2.35
DEPTH	0.78	0.06	0.05	0.08	0.08	0.20	0.23	0.33	0.44	1.29
TIME	4.60	4.00	4.00	4.74	4.53	4.50	4.50	4.47	4.45	4.41
ST. DEPTH	0.00	0.00	0.00	0.00	0.00	0.40	0.00	0.00	0.00	0.00
MAX STVEL	0.00	0.00	0.00	0.00	0.00	4.44	0.00	0.00	0.00	0.00
TIME	0.00	0.00	0.00	0.00	0.00	4.50	0.00	0.00	0.00	0.00
NODE	2041	2042	2043	2044	2045	2046	2047	2048	2049	2050
ELEVATION	1892.37	1893.04	1893.83	1895.18	1897.13	1897.38	1896.59	1897.64	1898.46	1897.64
MAX DEPTH	0.92	1.14	1.17	0.20	0.05	0.19	0.45	0.20	0.09	0.28
VELOCITY	2.13	2.61	4.60	0.46	0.21	0.48	1.45	0.58	0.30	0.86
TIME	4.40	4.39	4.39	4.42	4.58	4.52	4.49	4.44	4.58	4.45
MAX VEL	2.28	2.62	4.62	0.85	0.21	0.48	1.45	1.12	0.30	0.86
DEPTH	0.88	1.14	1.14	0.20	0.05	0.19	0.45	0.20	0.09	0.28
TIME	4.47	4.39	4.38	4.62	4.58	4.53	4.49	4.45	4.57	4.45
ST. DEPTH	0.00	0.00	0.00	0.00	0.00	0.00	0.00	0.00	0.00	0.00
MAX STVEL	0.00	0.00	0.00	0.00	0.00	0.00	0.00	0.00	0.00	0.00
TIME	0.00	0.00	0.00	0.00	0.00	0.00	0.00	0.00	0.00	0.00
NODE	2051	2052	2053	2054	2055	2056	2057	2058	2059	2060
ELEVATION	1898.37	1897.46	1898.65	1898.74	1897.73	1850.29	1850.82	1851.49	1852.20	1852.98
MAX DEPTH	0.09	0.20	0.06	0.06	0.00	0.20	0.17	0.23	0.20	0.20
VELOCITY	0.27	0.44	0.22	0.00	0.00	0.00	0.28	0.63	0.29	0.30
TIME	4.54	4.06	4.00	4.00	12.00	4.33	4.42	4.29	4.25	4.33
MAX VEL	0.27	0.49	0.22	0.00	0.00	0.00	0.28	0.63	0.71	0.30
DEPTH	0.09	0.20	0.06	0.00	0.00	0.00	0.17	0.23	0.20	0.20
TIME	4.54	4.06	4.00	0.00	0.00	0.00	4.43	4.29	4.38	4.32
ST. DEPTH	0.00	0.00	0.00	0.00	0.00	0.00	0.00	0.00	0.00	0.00
MAX STVEL	0.00	0.00	0.00	0.00	0.00	0.00	0.00	0.00	0.00	0.00
TIME	0.00	0.00	0.00	0.00	0.00	0.00	0.00	0.00	0.00	0.00
NODE	2061	2062	2063	2064	2065	2066	2067	2068	2069	2070
ELEVATION	1853.74	1854.52	1855.24	1856.15	1857.26	1858.35	1859.15	1859.66	1860.17	1860.67
MAX DEPTH	0.19	0.18	0.14	0.13	0.12	0.12	0.16	0.20	0.22	0.20
VELOCITY	0.29	0.27	0.24	0.28	0.26	0.26	0.33	0.77	0.79	0.73
TIME	4.25	4.25	4.26	4.43	4.50	4.51	4.42	4.27	4.23	4.18
MAX VEL	0.29	0.27	0.24	0.28	0.26	0.26	0.33	0.77	0.79	0.73
DEPTH	0.19	0.18	0.14	0.13	0.12	0.12	0.16	0.20	0.22	0.20
TIME	4.25	4.25	4.26	4.42	4.50	4.51	4.42	4.27	4.23	4.19
ST. DEPTH	0.00	0.00	0.00	0.00	0.00	0.00	0.00	0.00	0.00	0.00
MAX STVEL	0.00	0.00	0.00	0.00	0.00	0.00	0.00	0.00	0.00	0.00
TIME	0.00	0.00	0.00	0.00	0.00	0.00	0.00	0.00	0.00	0.00
NODE	2071	2072	2073	2074	2075	2076	2077	2078	2079	2080
ELEVATION	1861.31	1862.07	1863.02	1864.16	1865.49	1866.89	1867.96	1868.73	1869.35	1870.04
MAX DEPTH	0.20	0.20	0.20	0.17	0.13	0.09	0.10	0.15	0.18	0.19
VELOCITY	0.58	0.36	0.33	0.33	0.29	0.22	0.26	0.34	0.37	0.37
TIME	4.18	4.14	4.03	4.25	4.25	4.25	4.37	4.25	4.25	4.25
MAX VEL	0.71	0.71	0.66	0.33	0.29	0.24	0.26	0.34	0.37	0.37
DEPTH	0.20	0.20	0.20	0.17	0.13	0.09	0.10	0.15	0.18	0.19
TIME	4.29	4.25	4.14	4.25	4.56	4.25	4.37	4.25	4.25	4.25
ST. DEPTH	0.00	0.00	0.00	0.00	0.00	0.00	0.00	0.00	0.00	0.00
MAX STVEL	0.00	0.00	0.00	0.00	0.00	0.00	0.00	0.00	0.00	0.00
TIME	0.00	0.00	0.00	0.00	0.00	0.00	0.00	0.00	0.00	0.00
NODE	2081	2082	2083	2084	2085	2086	2087	2088	2089	2090
ELEVATION	1870.92	1871.94	1872.84	1873.54	1874.12	1874.54	1872.49	1872.16	1872.66	1872.96
MAX DEPTH	0.17	0.13	0.09	0.09	0.08	0.04	0.20	0.83	0.66	0.87
VELOCITY	0.32	0.26	0.22	0.24	0.23	0.17	0.34	1.24	1.57	1.36
TIME	4.24	4.05	4.22	4.00	4.00	4.00	4.55	4.61	4.62	4.70
MAX VEL	0.32	0.26	0.22	0.24	0.23	0.17	0.61	1.24	1.57	1.50
DEPTH	0.17	0.13	0.09	0.09	0.08	0.04	0.20	0.83	0.66	0.79
TIME	4.24	4.06	4.21	4.00	4.00	4.00	4.55	4.61	4.62	4.56
ST. DEPTH	0.00	0.00	0.00	0.00	0.00	0.00	0.00	0.00	0.00	0.00
MAX STVEL	0.00	0.00	0.00	0.00	0.00	0.00	0.00	0.00	0.00	0.00
TIME	0.00	0.00	0.00	0.00	0.00	0.00	0.00	0.00	0.00	0.00
NODE	2091	2092	2093	2094	2095	2096	2097	2098	2099	2100
ELEVATION	1874.23	1875.01	1875.25	1875.36	1876.67	1877.49	1878.04	1879.19	1879.09	1879.49
MAX DEPTH	0.42	0.56	0.58	0.60	0.43	0.56	0.41	0.20	0.79	0.64
VELOCITY	0.67	1.08	1.38	1.22	1.17	1.12	1.01	0.47	1.65	1.26
TIME	4.71	4.73	4.75	4.71	4.67	4.66	4.65	4.68	4.63	4.62
MAX VEL	1.48	1.49	1.42	1.50	1.63	1.57	1.37	0.85	1.65	1.47
DEPTH	0.35	0.49	0.56	0.49	0.40	0.52	0.33	0.20	0.79	0.63
TIME	4.58	4.58	4.66	4.57	4.60	4.53	4.50	4.76	4.63	4.63
ST. DEPTH	0.00	0.00	0.00	0.00	0.00	0.00	0.00	0.00	0.00	0.00
MAX STVEL	0.00	0.00	0.00	0.00	0.00	0.00	0.00	0.00	0.00	0.00
TIME	0.00	0.00	0.00	0.00	0.00	0.00	0.00	0.00	0.00	0.00
NODE	2101	2102	2103	2104	2105	2106	2107	2108	2109	2110
ELEVATION	1879.98	1880.08	1880.21	1880.47	1880.94	1881.17	1881.64	1882.85	1884.86	1885.27
MAX DEPTH	0.57	0.53	0.41	0.47	1.59	1.75	1.01	0.07	0.06	0.12
VELOCITY	1.33	1.16	0.93	1.04	2.08	2.68	1.57	0.25	0.21	0.21
TIME	4.63	4.66	4.69	4.68	4.64	4.63	4.65	3.97	4.00	4.71
MAX VEL	1.50	1.48	1.15	1.33	2.08	2.69	1.89	0.25	0.21	0.21

DEPTH	0.54	0.48	0.40	0.42	1.59	1.74	1.00	0.07	0.06	0.12
TIME	4.57	4.55	4.64	4.51	4.63	4.60	4.66	3.96	4.00	4.73
ST. DEPTH	0.00	0.00	0.00	0.00	0.00	0.00	0.00	0.00	0.00	0.00
MAX STVEL	0.00	0.00	0.00	0.00	0.00	0.00	0.00	0.00	0.00	0.00
TIME	0.00	0.00	0.00	0.00	0.00	0.00	0.00	0.00	0.00	0.00

NODE	2111	2112	2113	2114	2115	2116	2117	2118	2119	2120
ELEVATION	1886.17	1886.99	1887.73	1888.52	1889.36	1890.74	1891.41	1892.00	1892.16	1894.59
MAX DEPTH	0.13	0.17	0.32	0.50	0.59	0.55	0.84	1.41	1.97	0.06
VELOCITY	0.28	0.43	1.10	1.56	2.59	2.85	3.17	3.46	2.90	0.25
TIME	4.60	4.45	4.41	4.44	4.33	4.41	4.40	4.40	4.39	4.64
MAX VEL	0.28	0.43	1.10	1.92	2.97	3.32	3.17	3.50	2.91	0.25
DEPTH	0.13	0.17	0.32	0.50	0.57	0.50	0.84	1.22	1.97	0.06
TIME	4.60	4.45	4.49	4.42	4.34	4.63	4.40	4.60	4.41	4.67
ST. DEPTH	0.00	0.37	0.00	0.00	0.00	0.00	0.00	0.00	0.00	0.00
MAX STVEL	0.00	5.04	0.00	0.00	0.00	0.00	0.00	0.00	0.00	0.00
TIME	0.00	4.52	0.00	0.00	0.00	0.00	0.00	0.00	0.00	0.00

NODE	2121	2122	2123	2124	2125	2126	2127	2128	2129	2130
ELEVATION	1895.04	1895.22	1894.67	1894.70	1896.07	1896.37	1896.37	1895.74	1896.47	1897.25
MAX DEPTH	0.11	0.20	0.31	0.21	0.17	0.20	0.12	0.22	0.08	0.04
VELOCITY	0.31	0.70	1.60	0.96	0.52	0.43	0.30	0.34	0.22	0.13
TIME	4.60	4.47	4.50	4.53	4.60	4.45	4.55	4.06	4.25	4.00
MAX VEL	0.31	0.92	1.60	0.97	0.52	0.83	0.30	0.69	0.22	0.13
DEPTH	0.11	0.20	0.31	0.21	0.17	0.20	0.12	0.22	0.08	0.04
TIME	4.60	4.45	4.49	4.53	4.60	4.45	4.54	4.07	4.25	4.00
ST. DEPTH	0.00	0.00	0.00	0.00	0.00	0.00	0.00	0.00	0.00	0.00
MAX STVEL	0.00	0.00	0.00	0.00	0.00	0.00	0.00	0.00	0.00	0.00
TIME	0.00	0.00	0.00	0.00	0.00	0.00	0.00	0.00	0.00	0.00

NODE	2131	2132	2133	2134	2135	2136	2137	2138	2139	2140
ELEVATION	1896.28	1849.43	1850.01	1850.70	1851.47	1852.22	1853.02	1853.94	1854.44	1854.88
MAX DEPTH	0.04	0.20	0.21	0.20	0.20	0.20	0.18	0.13	0.18	0.19
VELOCITY	0.00	0.00	0.59	0.57	0.60	0.29	0.28	0.25	0.25	0.25
TIME	4.00	4.44	4.25	4.63	4.28	4.46	4.27	4.26	4.25	4.59
MAX VEL	0.00	0.00	0.59	0.57	0.71	0.59	0.28	0.25	0.25	0.25
DEPTH	0.00	0.00	0.21	0.20	0.20	0.20	0.18	0.13	0.18	0.19
TIME	0.00	0.00	4.25	4.63	4.29	4.32	4.27	4.26	4.25	4.57
ST. DEPTH	0.00	0.00	0.00	0.00	0.00	0.00	0.00	0.00	0.00	0.00
MAX STVEL	0.00	0.00	0.00	0.00	0.00	0.00	0.00	0.00	0.00	0.00
TIME	0.00	0.00	0.00	0.00	0.00	0.00	0.00	0.00	0.00	0.00

NODE	2141	2142	2143	2144	2145	2146	2147	2148	2149	2150
ELEVATION	1856.12	1857.20	1857.83	1858.38	1858.93	1859.53	1860.22	1861.11	1862.10	1863.21
MAX DEPTH	0.12	0.13	0.17	0.21	0.21	0.20	0.20	0.20	0.19	0.14
VELOCITY	0.28	0.27	0.34	0.76	0.73	0.69	0.65	0.32	0.31	0.28
TIME	4.54	4.46	4.42	4.26	4.23	4.19	4.10	4.02	4.27	4.25
MAX VEL	0.28	0.27	0.34	0.77	0.73	0.72	0.72	0.71	0.32	0.28
DEPTH	0.12	0.13	0.17	0.21	0.21	0.20	0.20	0.20	0.19	0.14
TIME	4.54	4.46	4.43	4.26	4.21	4.24	4.33	4.20	4.27	4.25
ST. DEPTH	0.00	0.00	0.00	0.00	0.00	0.00	0.00	0.00	0.00	0.00
MAX STVEL	0.00	0.00	0.00	0.00	0.00	0.00	0.00	0.00	0.00	0.00
TIME	0.00	0.00	0.00	0.00	0.00	0.00	0.00	0.00	0.00	0.00

NODE	2151	2152	2153	2154	2155	2156	2157	2158	2159	2160
ELEVATION	1864.59	1865.73	1866.57	1867.29	1867.97	1868.73	1869.75	1870.74	1871.56	1872.14
MAX DEPTH	0.10	0.09	0.12	0.17	0.19	0.19	0.14	0.10	0.10	0.09
VELOCITY	0.24	0.21	0.28	0.36	0.40	0.37	0.29	0.25	0.25	0.24
TIME	4.23	4.16	4.24	4.30	4.27	4.25	4.24	4.25	4.05	4.00
MAX VEL	0.24	0.21	0.28	0.36	0.40	0.37	0.30	0.25	0.25	0.24
DEPTH	0.10	0.09	0.12	0.17	0.19	0.19	0.14	0.10	0.10	0.09
TIME	4.23	4.16	4.25	4.30	4.27	4.25	4.25	4.25	4.05	4.00
ST. DEPTH	0.00	0.00	0.00	0.00	0.00	0.00	0.00	0.00	0.00	0.00
MAX STVEL	0.00	0.00	0.00	0.00	0.00	0.00	0.00	0.00	0.00	0.00
TIME	0.00	0.00	0.00	0.00	0.00	0.00	0.00	0.00	0.00	0.00

NODE	2161	2162	2163	2164	2165	2166	2167	2168	2169	2170
ELEVATION	1872.61	1873.07	1871.51	1871.34	1871.43	1873.01	1873.96	1874.43	1874.10	1874.50
MAX DEPTH	0.08	0.04	0.21	0.44	0.66	0.16	0.20	0.20	0.83	0.58
VELOCITY	0.23	0.17	1.09	1.65	1.95	0.46	0.45	0.72	1.59	1.18
TIME	4.00	4.00	4.60	4.59	4.64	4.71	4.71	4.73	4.73	4.71
MAX VEL	0.23	0.17	1.09	1.65	1.95	0.46	0.90	0.84	1.60	1.49
DEPTH	0.08	0.04	0.21	0.44	0.66	0.16	0.20	0.20	0.83	0.42
TIME	4.00	4.00	4.60	4.60	4.64	4.71	4.71	4.61	4.70	4.54
ST. DEPTH	0.00	0.00	0.00	0.00	0.00	0.00	0.00	0.00	0.00	0.00
MAX STVEL	0.00	0.00	0.00	0.00	0.00	0.00	0.00	0.00	0.00	0.00
TIME	0.00	0.00	0.00	0.00	0.00	0.00	0.00	0.00	0.00	0.00

NODE	2171	2172	2173	2174	2175	2176	2177	2178	2179	2180
ELEVATION	1877.04	1876.76	1877.09	1877.66	1877.93	1878.52	1878.88	1879.17	1879.47	1879.72
MAX DEPTH	0.09	0.36	0.34	0.41	0.70	0.52	0.61	0.58	0.54	0.84
VELOCITY	0.32	1.13	1.10	1.05	1.60	1.41	1.46	1.12	1.12	1.69
TIME	4.67	4.65	4.66	4.64	4.66	4.66	4.64	4.68	4.67	4.67
MAX VEL	0.33	1.13	1.32	1.49	1.60	1.47	1.50	1.49	1.45	1.71
DEPTH	0.09	0.36	0.32	0.39	0.70	0.49	0.51	0.53	0.41	0.84
TIME	4.66	4.71	4.57	4.57	4.66	4.62	4.50	4.55	4.47	4.67
ST. DEPTH	0.00	0.00	0.00	0.00	0.00	0.00	0.00	0.00	0.00	0.00
MAX STVEL	0.00	0.00	0.00	0.00	0.00	0.00	0.00	0.00	0.00	0.00
TIME	0.00	0.00	0.00	0.00	0.00	0.00	0.00	0.00	0.00	0.00

NODE	2181	2182	2183	2184	2185	2186	2187	2188	2189	2190
ELEVATION	1880.00	1880.23	1880.99	1881.51	1883.50	1884.47	1884.94	1885.04	1886.35	1887.49
MAX DEPTH	0.98	1.74	0.31	0.13	0.07	0.11	0.14	0.35	0.43	0.54
VELOCITY	1.78	2.83	1.06	0.25	0.25	0.25	0.25	0.83	1.17	2.59

TIME	4.65	4.64	4.71	4.75	4.00	4.73	4.60	4.51	4.41	4.43
MAX VEL	1.79	2.84	1.12	0.25	0.25	0.25	0.25	0.83	1.62	2.60
DEPTH	0.97	1.73	0.29	0.13	0.07	0.11	0.14	0.35	0.42	0.54
TIME	4.65	4.61	4.61	4.75	4.00	4.77	4.60	4.51	4.49	4.43
ST. DEPTH	0.00	0.00	0.00	0.00	0.00	0.00	0.00	0.59	0.00	0.00
MAX STVEL	0.00	0.00	0.00	0.00	0.00	0.00	0.00	4.43	0.00	0.00
TIME	0.00	0.00	0.00	0.00	0.00	0.00	0.00	4.51	0.00	0.00

NODE	2191	2192	2193	2194	2195	2196	2197	2198	2199	2200
ELEVATION	1888.06	1888.99	1890.37	1890.99	1891.82	1893.07	1893.25	1893.24	1891.58	1892.74
MAX DEPTH	0.86	0.99	0.76	0.88	0.20	0.05	0.12	0.17	0.55	0.23
VELOCITY	2.99	3.02	3.22	4.49	0.54	0.18	0.31	0.53	1.37	0.82
TIME	4.42	4.42	4.41	4.41	4.40	4.69	4.66	4.58	4.51	4.56
MAX VEL	2.99	4.27	4.72	4.50	1.03	0.18	0.31	0.53	1.38	0.82
DEPTH	0.86	0.99	0.76	0.88	0.20	0.05	0.12	0.17	0.55	0.23
TIME	4.42	4.42	4.40	4.40	4.40	4.71	4.68	4.58	4.52	4.56
ST. DEPTH	0.00	0.00	0.00	0.00	0.00	0.00	0.00	0.00	0.00	0.00
MAX STVEL	0.00	0.00	0.00	0.00	0.00	0.00	0.00	0.00	0.00	0.00
TIME	0.00	0.00	0.00	0.00	0.00	0.00	0.00	0.00	0.00	0.00

NODE	2201	2202	2203	2204	2205	2206	2207	2208	2209	2210
ELEVATION	1893.17	1894.73	1894.80	1894.75	1895.07	1896.13	1894.54	1848.61	1849.31	1850.09
MAX DEPTH	0.20	0.11	0.14	0.21	0.10	0.04	0.04	0.21	0.22	0.20
VELOCITY	1.01	0.32	0.34	0.36	0.23	0.18	0.00	0.00	0.58	0.30
TIME	4.56	4.73	4.57	4.15	4.00	4.00	4.00	4.25	4.19	4.48
MAX VEL	1.02	0.32	0.34	0.37	0.23	0.18	0.00	0.00	0.58	0.61
DEPTH	0.20	0.11	0.14	0.21	0.10	0.04	0.00	0.00	0.22	0.20
TIME	4.44	4.73	4.57	4.19	4.00	4.00	0.00	0.00	4.19	4.48
ST. DEPTH	0.00	0.00	0.00	0.00	0.00	0.00	0.00	0.00	0.00	0.00
MAX STVEL	0.00	0.00	0.00	0.00	0.00	0.00	0.00	0.00	0.00	0.00
TIME	0.00	0.00	0.00	0.00	0.00	0.00	0.00	0.00	0.00	0.00

NODE	2211	2212	2213	2214	2215	2216	2217	2218	2219	2220
ELEVATION	1850.88	1851.61	1852.39	1853.46	1853.80	1854.24	1855.14	1856.04	1856.61	1857.17
MAX DEPTH	0.20	0.18	0.15	0.09	0.19	0.16	0.11	0.14	0.20	0.21
VELOCITY	0.30	0.27	0.24	0.19	0.32	0.25	0.23	0.30	0.36	0.72
TIME	4.25	4.31	4.25	4.25	4.26	4.47	4.49	4.54	4.49	4.23
MAX VEL	0.30	0.27	0.24	0.21	0.32	0.25	0.23	0.30	0.72	0.72
DEPTH	0.20	0.18	0.15	0.09	0.19	0.16	0.11	0.14	0.20	0.21
TIME	4.25	4.34	4.25	4.25	4.26	4.57	4.49	4.54	4.48	4.23
ST. DEPTH	0.00	0.00	0.00	0.00	0.00	0.00	0.00	0.00	0.00	0.00
MAX STVEL	0.00	0.00	0.00	0.00	0.00	0.00	0.00	0.00	0.00	0.00
TIME	0.00	0.00	0.00	0.00	0.00	0.00	0.00	0.00	0.00	0.00

NODE	2221	2222	2223	2224	2225	2226	2227	2228	2229	2230
ELEVATION	1857.82	1858.52	1859.31	1860.20	1861.24	1862.45	1863.71	1864.59	1865.26	1865.88
MAX DEPTH	0.21	0.20	0.21	0.20	0.15	0.11	0.10	0.12	0.16	0.18
VELOCITY	0.69	0.66	0.56	0.32	0.28	0.24	0.23	0.22	0.30	0.36
TIME	4.21	4.01	3.99	4.28	4.25	4.23	4.13	4.25	4.34	4.24
MAX VEL	0.72	0.72	0.71	0.65	0.28	0.25	0.23	0.22	0.30	0.36
DEPTH	0.20	0.20	0.20	0.20	0.15	0.11	0.10	0.12	0.15	0.18
TIME	4.28	4.35	4.35	4.28	4.25	4.23	4.12	4.25	4.31	4.25
ST. DEPTH	0.00	0.00	0.00	0.00	0.00	0.00	0.00	0.00	0.00	0.00
MAX STVEL	0.00	0.00	0.00	0.00	0.00	0.00	0.00	0.00	0.00	0.00
TIME	0.00	0.00	0.00	0.00	0.00	0.00	0.00	0.00	0.00	0.00

NODE	2231	2232	2233	2234	2235	2236	2237	2238	2239	2240
ELEVATION	1866.50	1867.36	1868.36	1869.27	1870.05	1870.72	1871.11	1871.42	1869.06	1869.31
MAX DEPTH	0.20	0.17	0.12	0.10	0.10	0.09	0.09	0.04	0.48	0.55
VELOCITY	0.40	0.35	0.29	0.25	0.29	0.25	0.25	0.19	1.47	1.40
TIME	4.22	4.33	4.05	4.15	4.05	4.05	4.00	4.00	4.59	4.66
MAX VEL	0.40	0.35	0.29	0.25	0.30	0.25	0.25	0.19	1.47	1.40
DEPTH	0.20	0.17	0.12	0.10	0.10	0.09	0.09	0.04	0.48	0.55
TIME	4.25	4.26	4.06	4.25	4.05	4.07	4.00	4.00	4.59	4.66
ST. DEPTH	0.00	0.00	0.00	0.00	0.00	0.00	0.00	0.00	0.00	0.00
MAX STVEL	0.00	0.00	0.00	0.00	0.00	0.00	0.00	0.00	0.00	0.00
TIME	0.00	0.00	0.00	0.00	0.00	0.00	0.00	0.00	0.00	0.00

NODE	2241	2242	2243	2244	2245	2246	2247	2248	2249	2250
ELEVATION	1869.53	1870.48	1872.30	1872.96	1873.16	1873.58	1874.57	1875.40	1875.80	1876.60
MAX DEPTH	0.71	0.33	0.20	0.42	0.86	0.50	0.20	0.33	0.39	0.33
VELOCITY	1.36	0.94	0.92	0.96	1.58	1.01	0.69	1.04	1.19	1.15
TIME	4.73	4.70	4.70	4.75	4.74	4.75	4.68	4.73	4.67	4.68
MAX VEL	1.49	1.07	0.94	0.96	1.58	1.50	0.74	1.04	1.40	1.15
DEPTH	0.55	0.27	0.20	0.42	0.86	0.45	0.20	0.33	0.38	0.33
TIME	4.35	4.58	5.12	4.75	4.74	4.62	4.52	4.73	4.63	4.68
ST. DEPTH	0.00	0.00	0.00	0.00	0.00	0.00	0.00	0.00	0.00	0.00
MAX STVEL	0.00	0.00	0.00	0.00	0.00	0.00	0.00	0.00	0.00	0.00
TIME	0.00	0.00	0.00	0.00	0.00	0.00	0.00	0.00	0.00	0.00

NODE	2251	2252	2253	2254	2255	2256	2257	2258	2259	2260
ELEVATION	1876.71	1877.14	1877.66	1878.71	1878.65	1878.66	1879.03	1879.07	1879.61	1880.90
MAX DEPTH	0.68	0.62	0.60	0.21	0.67	1.10	0.95	1.64	0.43	0.20
VELOCITY	1.61	1.48	1.44	0.77	1.45	1.76	1.91	2.29	0.97	0.39
TIME	4.68	4.67	4.69	4.68	4.66	4.66	4.66	4.65	4.64	4.63
MAX VEL	1.62	1.49	1.46	0.77	1.46	1.76	1.92	2.29	1.22	0.78
DEPTH	0.68	0.62	0.56	0.21	0.67	1.10	0.94	1.64	0.42	0.20
TIME	4.64	4.67	4.57	4.68	4.67	4.66	4.64	4.63	4.62	4.56
ST. DEPTH	0.00	0.00	0.00	0.00	0.00	0.00	0.00	0.00	0.00	0.00
MAX STVEL	0.00	0.00	0.00	0.00	0.00	0.00	0.00	0.00	0.00	0.00
TIME	0.00	0.00	0.00	0.00	0.00	0.00	0.00	0.00	0.00	0.00

NODE	2261	2262	2263	2264	2265	2266	2267	2268	2269	2270
ELEVATION	1882.43	1883.24	1884.34	1884.33	1885.36	1886.02	1887.24	1887.97	1889.09	1888.64

MAX DEPTH	0.22	0.24	0.14	0.51	0.62	0.98	0.66	0.64	0.50	1.16
VELOCITY	0.42	0.63	0.28	1.47	2.20	2.44	2.78	2.54	1.64	2.58
TIME	4.55	4.49	4.58	4.49	4.34	4.43	4.42	4.41	4.40	4.41
MAX VEL	0.86	0.80	0.29	1.73	2.92	3.15	4.14	3.01	2.64	2.58
DEPTH	0.22	0.23	0.14	0.50	0.58	0.98	0.65	0.63	0.49	1.16
TIME	4.56	4.54	4.59	4.48	4.47	4.43	4.38	4.39	4.39	4.41
ST. DEPTH	0.00	0.00	0.00	0.76	0.00	0.00	0.00	0.00	0.00	0.00
MAX STVEL	0.00	0.00	0.00	5.44	0.00	0.00	0.00	0.00	0.00	0.00
TIME	0.00	0.00	0.00	4.49	0.00	0.00	0.00	0.00	0.00	0.00

NODE	2271	2272	2273	2274	2275	2276	2277	2278	2279	2280
ELEVATION	1889.28	1891.65	1891.26	1890.23	1890.29	1891.88	1890.97	1892.73	1893.10	1893.48
MAX DEPTH	0.50	0.04	0.09	0.33	0.41	0.07	0.27	0.10	0.17	0.16
VELOCITY	1.40	0.19	0.28	1.07	1.26	0.22	1.08	0.35	0.39	0.27
TIME	4.42	4.00	4.69	4.56	4.55	4.57	4.57	4.68	4.27	4.23
MAX VEL	2.21	0.19	0.28	1.07	1.26	0.22	1.08	0.36	0.39	0.27
DEPTH	0.49	0.04	0.09	0.32	0.41	0.07	0.27	0.10	0.17	0.16
TIME	4.44	4.00	4.69	4.58	4.55	4.59	4.57	4.68	4.27	4.25
ST. DEPTH	0.00	0.00	0.00	0.00	0.00	0.00	0.00	0.00	0.00	0.00
MAX STVEL	0.00	0.00	0.00	0.00	0.00	0.00	0.00	0.00	0.00	0.00
TIME	0.00	0.00	0.00	0.00	0.00	0.00	0.00	0.00	0.00	0.00

NODE	2281	2282	2283	2284	2285	2286	2287	2288	2289	2290
ELEVATION	1893.70	1893.21	1892.42	1847.84	1848.62	1849.43	1850.27	1851.07	1851.88	1852.58
MAX DEPTH	0.08	0.07	0.05	0.19	0.21	0.17	0.16	0.13	0.09	0.10
VELOCITY	0.23	0.25	0.00	0.00	0.30	0.28	0.26	0.22	0.18	0.21
TIME	4.25	4.00	4.00	4.31	4.78	4.25	4.25	4.36	4.25	4.22
MAX VEL	0.23	0.25	0.00	0.00	0.60	0.28	0.26	0.23	0.18	0.21
DEPTH	0.08	0.07	0.00	0.00	0.21	0.17	0.16	0.13	0.09	0.10
TIME	4.25	4.00	0.00	0.00	4.26	4.27	4.24	4.36	4.25	4.25
ST. DEPTH	0.00	0.00	0.00	0.00	0.00	0.00	0.00	0.00	0.00	0.00
MAX STVEL	0.00	0.00	0.00	0.00	0.00	0.00	0.00	0.00	0.00	0.00
TIME	0.00	0.00	0.00	0.00	0.00	0.00	0.00	0.00	0.00	0.00

NODE	2291	2292	2293	2294	2295	2296	2297	2298	2299	2300
ELEVATION	1852.79	1853.38	1854.07	1854.84	1855.49	1856.12	1856.82	1857.58	1858.37	1859.31
MAX DEPTH	0.16	0.12	0.12	0.15	0.21	0.21	0.21	0.21	0.20	0.17
VELOCITY	0.37	0.30	0.29	0.33	0.74	0.71	0.68	0.68	0.60	0.29
TIME	4.25	4.59	4.58	4.54	4.28	4.23	4.25	4.01	4.31	4.26
MAX VEL	0.37	0.30	0.29	0.33	0.74	0.73	0.74	0.71	0.70	0.29
DEPTH	0.16	0.12	0.12	0.15	0.21	0.21	0.21	0.20	0.20	0.17
TIME	4.25	4.59	4.58	4.54	4.28	4.25	4.22	4.30	4.41	4.26
ST. DEPTH	0.00	0.00	0.00	0.00	0.00	0.00	0.00	0.00	0.00	0.00
MAX STVEL	0.00	0.00	0.00	0.00	0.00	0.00	0.00	0.00	0.00	0.00
TIME	0.00	0.00	0.00	0.00	0.00	0.00	0.00	0.00	0.00	0.00

NODE	2301	2302	2303	2304	2305	2306	2307	2308	2309	2310
ELEVATION	1860.37	1861.61	1862.87	1863.73	1864.15	1864.56	1865.10	1865.92	1866.89	1867.75
MAX DEPTH	0.13	0.11	0.10	0.12	0.18	0.20	0.20	0.15	0.12	0.09
VELOCITY	0.25	0.25	0.24	0.21	0.32	0.37	0.39	0.33	0.29	0.24
TIME	4.03	4.25	4.25	4.29	4.35	4.25	4.25	4.25	4.05	4.25
MAX VEL	0.26	0.25	0.24	0.21	0.32	0.59	0.39	0.33	0.29	0.24
DEPTH	0.13	0.11	0.10	0.12	0.18	0.20	0.20	0.15	0.12	0.09
TIME	4.02	4.25	4.25	4.27	4.35	4.25	4.25	4.25	4.06	4.25
ST. DEPTH	0.00	0.00	0.00	0.00	0.00	0.00	0.00	0.00	0.00	0.00
MAX STVEL	0.00	0.00	0.00	0.00	0.00	0.00	0.00	0.00	0.00	0.00
TIME	0.00	0.00	0.00	0.00	0.00	0.00	0.00	0.00	0.00	0.00

NODE	2311	2312	2313	2314	2315	2316	2317	2318	2319	2320
ELEVATION	1868.03	1869.15	1869.45	1869.57	1867.60	1868.06	1868.60	1869.59	1870.92	1872.08
MAX DEPTH	0.13	0.09	0.09	0.04	0.83	0.66	0.62	0.32	0.25	0.33
VELOCITY	0.35	0.24	0.25	0.19	1.42	1.61	1.31	0.92	0.76	1.11
TIME	4.00	4.11	4.00	4.00	4.66	4.69	4.75	4.75	4.77	4.80
MAX VEL	0.35	0.25	0.25	0.19	1.42	1.62	1.48	0.92	0.91	1.12
DEPTH	0.13	0.09	0.09	0.04	0.82	0.65	0.46	0.32	0.25	0.33
TIME	4.00	4.11	4.00	4.00	4.64	4.66	4.46	4.75	4.77	4.80
ST. DEPTH	0.00	0.00	0.00	0.00	0.00	0.00	0.00	0.00	0.00	0.00
MAX STVEL	0.00	0.00	0.00	0.00	0.00	0.00	0.00	0.00	0.00	0.00
TIME	0.00	0.00	0.00	0.00	0.00	0.00	0.00	0.00	0.00	0.00

NODE	2321	2322	2323	2324	2325	2326	2327	2328	2329	2330
ELEVATION	1872.26	1872.82	1873.88	1874.17	1874.54	1875.14	1875.47	1875.92	1876.29	1877.70
MAX DEPTH	0.83	0.34	0.20	0.41	0.45	0.48	0.77	0.65	0.48	0.20
VELOCITY	1.56	0.90	0.44	1.02	1.23	1.18	1.32	1.42	1.15	0.44
TIME	4.76	4.75	4.67	4.70	4.70	4.64	4.71	4.69	4.70	4.71
MAX VEL	1.56	0.90	0.80	1.07	1.28	1.45	1.45	1.50	1.49	0.85
DEPTH	0.83	0.34	0.20	0.35	0.32	0.36	0.65	0.44	0.35	0.20
TIME	4.76	4.75	4.62	4.57	4.48	4.50	4.52	4.47	4.50	4.75
ST. DEPTH	0.00	0.00	0.00	0.00	0.00	0.00	0.00	0.00	0.00	0.00
MAX STVEL	0.00	0.00	0.00	0.00	0.00	0.00	0.00	0.00	0.00	0.00
TIME	0.00	0.00	0.00	0.00	0.00	0.00	0.00	0.00	0.00	0.00

NODE	2331	2332	2333	2334	2335	2336	2337	2338	2339	2340
ELEVATION	1877.61	1877.73	1877.89	1878.12	1878.79	1881.15	1882.56	1883.14	1883.30	1883.56
MAX DEPTH	0.78	0.86	1.26	1.12	0.27	0.06	0.07	0.16	0.40	0.65
VELOCITY	1.84	1.82	2.27	1.73	0.82	0.23	0.17	0.21	0.90	2.19
TIME	4.63	4.67	4.66	4.69	4.64	4.70	4.62	4.60	4.45	4.44
MAX VEL	1.85	1.82	2.28	1.73	1.02	0.23	0.18	0.21	0.96	2.22
DEPTH	0.77	0.86	1.26	1.12	0.26	0.06	0.07	0.16	0.40	0.64
TIME	4.63	4.67	4.65	4.69	4.63	4.78	4.67	4.59	4.45	4.48
ST. DEPTH	0.00	0.00	0.00	0.00	0.00	0.00	0.00	0.00	0.00	0.89
MAX STVEL	0.00	0.00	0.00	0.00	0.00	0.00	0.00	0.00	0.00	6.28
TIME	0.00	0.00	0.00	0.00	0.00	0.00	0.00	0.00	0.00	4.47

NODE	2341	2342	2343	2344	2345	2346	2347	2348	2349	2350
ELEVATION	1884.61	1885.38	1885.99	1886.89	1887.45	1888.07	1888.03	1889.80	1889.32	1888.82
MAX DEPTH	0.68	0.68	0.70	0.65	0.79	0.61	1.65	0.04	0.14	0.29
VELOCITY	2.55	2.55	2.34	2.66	2.61	2.29	2.41	0.17	0.38	1.69
TIME	4.34	4.42	4.43	4.42	4.41	4.42	4.41	3.98	4.66	4.58
MAX VEL	3.60	3.32	2.76	3.27	2.63	2.61	2.41	0.19	0.38	1.69
DEPTH	0.62	0.66	0.69	0.58	0.71	0.60	1.64	0.04	0.14	0.29
TIME	4.38	4.43	4.39	4.57	4.62	4.43	4.41	3.98	4.67	4.58
ST. DEPTH	0.00	0.00	0.00	0.00	0.00	0.00	0.00	0.00	0.00	0.00
MAX STVEL	0.00	0.00	0.00	0.00	0.00	0.00	0.00	0.00	0.00	0.00
TIME	0.00	0.00	0.00	0.00	0.00	0.00	0.00	0.00	0.00	0.00

NODE	2351	2352	2353	2354	2355	2356	2357	2358	2359	2360
ELEVATION	1888.81	1890.44	1889.17	1889.91	1891.95	1892.38	1892.01	1890.84	1891.10	1847.05
MAX DEPTH	0.35	0.04	0.25	0.20	0.12	0.10	0.09	0.15	0.07	0.19
VELOCITY	1.37	0.18	1.12	0.40	0.34	0.21	0.24	0.27	0.00	0.00
TIME	4.57	4.62	4.59	4.58	4.27	4.25	4.25	4.25	4.00	4.33
MAX VEL	1.37	0.18	1.13	0.77	0.34	0.21	0.24	0.27	0.00	0.00
DEPTH	0.35	0.04	0.25	0.20	0.12	0.10	0.09	0.15	0.00	0.00
TIME	4.57	4.62	4.59	4.67	4.27	4.25	4.25	4.25	0.00	0.00
ST. DEPTH	0.00	0.00	0.00	0.00	0.00	0.00	0.00	0.00	0.00	0.00
MAX STVEL	0.00	0.00	0.00	0.00	0.00	0.00	0.00	0.00	0.00	0.00
TIME	0.00	0.00	0.00	0.00	0.00	0.00	0.00	0.00	0.00	0.00

NODE	2361	2362	2363	2364	2365	2366	2367	2368	2369	2370
ELEVATION	1847.74	1848.56	1849.44	1850.28	1851.11	1851.48	1851.26	1851.78	1852.57	1853.50
MAX DEPTH	0.17	0.14	0.10	0.08	0.07	0.09	0.19	0.14	0.15	0.18
VELOCITY	0.28	0.25	0.22	0.20	0.20	0.19	0.38	0.34	0.33	0.34
TIME	4.36	4.33	4.25	4.01	4.17	4.25	4.25	4.59	4.57	4.47
MAX VEL	0.28	0.25	0.22	0.20	0.20	0.19	0.38	0.34	0.33	0.34
DEPTH	0.17	0.14	0.10	0.08	0.07	0.09	0.19	0.14	0.15	0.18
TIME	4.38	4.33	4.25	4.01	4.17	4.25	4.25	4.59	4.57	4.47
ST. DEPTH	0.00	0.00	0.00	0.00	0.00	0.00	0.00	0.00	0.00	0.00
MAX STVEL	0.00	0.00	0.00	0.00	0.00	0.00	0.00	0.00	0.00	0.00
TIME	0.00	0.00	0.00	0.00	0.00	0.00	0.00	0.00	0.00	0.00

NODE	2371	2372	2373	2374	2375	2376	2377	2378	2379	2380
ELEVATION	1854.34	1855.09	1855.91	1856.66	1857.47	1858.39	1859.49	1860.75	1861.97	1862.90
MAX DEPTH	0.22	0.22	0.23	0.22	0.19	0.15	0.12	0.10	0.09	0.10
VELOCITY	0.75	0.68	0.64	0.61	0.31	0.27	0.24	0.22	0.21	0.22
TIME	4.28	4.05	4.04	4.02	4.25	4.25	4.06	4.25	4.16	4.48
MAX VEL	0.75	0.76	0.72	0.71	0.31	0.27	0.26	0.24	0.23	0.22
DEPTH	0.22	0.21	0.20	0.20	0.19	0.15	0.12	0.10	0.09	0.10
TIME	4.29	4.28	4.43	4.22	4.25	4.25	4.06	4.25	4.16	4.48
ST. DEPTH	0.00	0.00	0.00	0.00	0.00	0.00	0.00	0.00	0.00	0.00
MAX STVEL	0.00	0.00	0.00	0.00	0.00	0.00	0.00	0.00	0.00	0.00
TIME	0.00	0.00	0.00	0.00	0.00	0.00	0.00	0.00	0.00	0.00

NODE	2381	2382	2383	2384	2385	2386	2387	2388	2389	2390
ELEVATION	1863.18	1863.36	1863.74	1864.47	1865.38	1866.25	1866.07	1867.59	1867.71	1867.85
MAX DEPTH	0.19	0.20	0.19	0.14	0.11	0.08	0.26	0.08	0.08	0.04
VELOCITY	0.34	0.38	0.38	0.33	0.28	0.24	0.29	0.23	0.26	0.21
TIME	4.39	4.25	4.25	4.25	4.05	4.07	4.16	4.00	4.00	4.00
MAX VEL	0.34	0.75	0.38	0.33	0.28	0.24	0.29	0.23	0.26	0.21
DEPTH	0.19	0.20	0.19	0.14	0.11	0.08	0.26	0.08	0.08	0.04
TIME	4.39	4.25	4.25	4.25	4.05	4.02	4.15	4.00	4.00	4.00
ST. DEPTH	0.00	0.00	0.00	0.00	0.00	0.00	0.00	0.00	0.00	0.00
MAX STVEL	0.00	0.00	0.00	0.00	0.00	0.00	0.00	0.00	0.00	0.00
TIME	0.00	0.00	0.00	0.00	0.00	0.00	0.00	0.00	0.00	0.00

NODE	2391	2392	2393	2394	2395	2396	2397	2398	2399	2400
ELEVATION	1866.72	1866.73	1867.92	1869.13	1869.99	1870.71	1871.09	1871.87	1872.52	1873.15
MAX DEPTH	0.65	1.28	0.43	0.23	0.31	0.52	0.54	0.25	0.24	0.33
VELOCITY	1.37	1.55	1.22	0.82	0.80	1.08	1.30	0.97	0.95	1.15
TIME	4.75	4.75	4.76	4.78	4.77	4.77	4.76	4.76	4.73	4.68
MAX VEL	1.38	1.55	1.23	0.82	0.80	1.08	1.48	0.97	0.95	1.15
DEPTH	0.65	1.28	0.43	0.23	0.31	0.52	0.46	0.25	0.24	0.33
TIME	4.71	4.75	4.78	4.79	4.77	4.77	4.63	4.76	4.69	4.68
ST. DEPTH	0.00	0.00	0.00	0.00	0.00	0.00	0.00	0.00	0.00	0.00
MAX STVEL	0.00	0.00	0.00	0.00	0.00	0.00	0.00	0.00	0.00	0.00
TIME	0.00	0.00	0.00	0.00	0.00	0.00	0.00	0.00	0.00	0.00

NODE	2401	2402	2403	2404	2405	2406	2407	2408	2409	2410
ELEVATION	1873.41	1874.18	1874.67	1874.88	1875.29	1876.04	1876.23	1876.57	1876.79	1877.21
MAX DEPTH	0.66	0.49	0.66	0.67	0.41	0.34	1.08	1.44	1.40	0.80
VELOCITY	1.25	1.21	1.42	1.19	1.04	1.02	1.77	2.15	1.89	1.34
TIME	4.70	4.67	4.67	4.71	4.71	4.67	4.67	4.69	4.66	4.67
MAX VEL	1.35	1.50	1.48	1.47	1.49	1.11	1.78	2.15	1.89	1.50
DEPTH	0.65	0.42	0.63	0.63	0.37	0.33	1.08	1.44	1.39	0.54
TIME	4.65	4.55	4.61	4.60	4.59	4.61	4.64	4.69	4.67	4.40
ST. DEPTH	0.00	0.00	0.00	0.00	0.00	0.00	0.00	0.00	0.00	0.00
MAX STVEL	0.00	0.00	0.00	0.00	0.00	0.00	0.00	0.00	0.00	0.00
TIME	0.00	0.00	0.00	0.00	0.00	0.00	0.00	0.00	0.00	0.00

NODE	2411	2412	2413	2414	2415	2416	2417	2418	2419	2420
ELEVATION	1877.72	1879.83	1881.63	1882.56	1882.59	1882.71	1884.14	1884.36	1885.15	1885.73
MAX DEPTH	0.24	0.05	0.06	0.15	0.39	0.71	0.45	0.83	0.59	0.68
VELOCITY	0.76	0.21	0.24	0.45	1.20	2.57	1.39	3.11	2.31	2.42
TIME	4.66	4.00	4.65	4.55	4.50	4.44	4.44	4.42	4.42	4.43
MAX VEL	0.86	0.21	0.24	0.45	1.20	2.58	1.96	3.13	2.87	2.53
DEPTH	0.23	0.05	0.06	0.15	0.39	0.71	0.44	0.82	0.59	0.68
TIME	4.63	4.00	4.64	4.55	4.50	4.44	4.50	4.34	4.43	4.41
ST. DEPTH	0.00	0.00	0.00	0.00	0.00	0.97	0.00	0.00	0.00	0.00
MAX STVEL	0.00	0.00	0.00	0.00	0.00	7.00	0.00	0.00	0.00	0.00

TIME	0.00	0.00	0.00	0.00	0.00	4.44	0.00	0.00	0.00	0.00
NODE	2421	2422	2423	2424	2425	2426	2427	2428	2429	2430
ELEVATION	1886.94	1887.12	1887.94	1887.81	1887.93	1885.01	1888.13	1888.24	1887.13	1888.67
MAX DEPTH	0.36	0.99	0.03	0.12	0.07	0.57	0.20	0.13	0.29	0.20
VELOCITY	1.21	3.62	0.13	0.24	0.30	2.00	0.47	0.39	1.24	0.45
TIME	4.45	4.43	4.00	4.53	4.67	4.61	4.63	4.64	4.59	4.83
MAX VEL	1.53	3.62	0.13	0.24	0.30	2.00	0.59	0.39	1.25	0.45
DEPTH	0.36	0.99	0.03	0.12	0.07	0.57	0.20	0.13	0.29	0.20
TIME	4.46	4.43	3.97	4.53	4.70	4.61	4.63	4.63	4.47	4.83
ST. DEPTH	0.00	0.00	0.00	0.00	0.00	0.00	0.00	0.00	0.00	0.00
MAX STVEL	0.00	0.00	0.00	0.00	0.00	0.00	0.00	0.00	0.00	0.00
TIME	0.00	0.00	0.00	0.00	0.00	0.00	0.00	0.00	0.00	0.00
NODE	2431	2432	2433	2434	2435	2436	2437	2438	2439	2440
ELEVATION	1890.90	1891.17	1890.62	1889.74	1890.61	1846.18	1846.81	1847.58	1848.38	1849.10
MAX DEPTH	0.06	0.07	0.09	0.11	0.15	0.16	0.15	0.12	0.09	0.08
VELOCITY	0.22	0.18	0.26	0.31	0.00	0.00	0.23	0.23	0.22	0.22
TIME	4.25	4.25	4.25	4.25	4.25	4.62	4.50	4.25	4.25	4.04
MAX VEL	0.22	0.18	0.26	0.31	0.00	0.00	0.23	0.23	0.22	0.22
DEPTH	0.05	0.07	0.09	0.11	0.00	0.00	0.15	0.12	0.09	0.08
TIME	4.02	4.25	4.25	4.25	0.00	0.00	4.39	4.25	4.25	4.04
ST. DEPTH	0.00	0.00	0.00	0.00	0.00	0.00	0.00	0.00	0.00	0.00
MAX STVEL	0.00	0.00	0.00	0.00	0.00	0.00	0.00	0.00	0.00	0.00
TIME	0.00	0.00	0.00	0.00	0.00	0.00	0.00	0.00	0.00	0.00
NODE	2441	2442	2443	2444	2445	2446	2447	2448	2449	2450
ELEVATION	1849.77	1850.34	1849.95	1850.13	1851.16	1852.31	1853.22	1854.04	1854.89	1855.68
MAX DEPTH	0.08	0.07	0.20	0.20	0.20	0.20	0.22	0.22	0.21	0.20
VELOCITY	0.24	0.21	0.55	0.63	0.34	0.65	0.68	0.71	0.64	0.74
TIME	4.00	4.25	4.22	4.31	4.72	4.42	4.09	4.07	4.06	4.05
MAX VEL	0.24	0.21	0.72	0.65	0.71	0.73	0.72	0.73	0.72	0.74
DEPTH	0.08	0.07	0.20	0.20	0.20	0.20	0.20	0.21	0.20	0.20
TIME	4.00	4.25	4.19	4.92	4.27	4.32	4.51	4.23	4.23	4.05
ST. DEPTH	0.00	0.00	0.00	0.00	0.00	0.00	0.00	0.00	0.00	0.00
MAX STVEL	0.00	0.00	0.00	0.00	0.00	0.00	0.00	0.00	0.00	0.00
TIME	0.00	0.00	0.00	0.00	0.00	0.00	0.00	0.00	0.00	0.00
NODE	2451	2452	2453	2454	2455	2456	2457	2458	2459	2460
ELEVATION	1856.53	1857.47	1858.60	1859.87	1860.97	1861.81	1862.01	1862.14	1862.41	1863.01
MAX DEPTH	0.18	0.14	0.11	0.10	0.09	0.11	0.17	0.21	0.19	0.14
VELOCITY	0.31	0.27	0.25	0.24	0.19	0.25	0.36	0.40	0.38	0.32
TIME	4.25	4.26	4.23	4.14	4.15	4.45	4.50	4.22	4.26	4.25
MAX VEL	0.31	0.27	0.25	0.24	0.21	0.25	0.36	0.81	0.38	0.32
DEPTH	0.18	0.14	0.11	0.10	0.09	0.11	0.17	0.20	0.19	0.14
TIME	4.25	4.26	4.23	4.14	4.15	4.45	4.50	4.23	4.26	4.25
ST. DEPTH	0.00	0.00	0.00	0.00	0.00	0.00	0.00	0.00	0.00	0.00
MAX STVEL	0.00	0.00	0.00	0.00	0.00	0.00	0.00	0.00	0.00	0.00
TIME	0.00	0.00	0.00	0.00	0.00	0.00	0.00	0.00	0.00	0.00
NODE	2461	2462	2463	2464	2465	2466	2467	2468	2469	2470
ELEVATION	1863.86	1864.60	1865.52	1865.89	1865.72	1865.40	1865.74	1866.29	1867.26	1868.35
MAX DEPTH	0.11	0.13	0.09	0.07	0.08	0.52	1.31	0.79	0.28	0.28
VELOCITY	0.29	0.31	0.30	0.23	0.24	1.49	1.97	1.33	0.85	0.74
TIME	4.04	4.15	4.23	4.00	4.00	4.79	4.76	4.76	4.80	4.80
MAX VEL	0.29	0.31	0.30	0.23	0.24	1.54	1.97	1.67	0.85	0.88
DEPTH	0.11	0.13	0.09	0.07	0.08	0.50	1.31	0.74	0.28	0.28
TIME	4.04	4.19	4.23	4.00	4.00	4.70	4.76	4.89	4.85	4.80
ST. DEPTH	0.00	0.00	0.00	0.00	0.00	0.00	0.00	0.00	0.00	0.00
MAX STVEL	0.00	0.00	0.00	0.00	0.00	0.00	0.00	0.00	0.00	0.00
TIME	0.00	0.00	0.00	0.00	0.00	0.00	0.00	0.00	0.00	0.00
NODE	2471	2472	2473	2474	2475	2476	2477	2478	2479	2480
ELEVATION	1869.21	1869.84	1869.97	1870.35	1870.98	1871.69	1872.43	1873.17	1873.60	1874.03
MAX DEPTH	0.38	0.37	0.44	0.34	0.33	0.45	0.47	0.46	0.62	0.49
VELOCITY	0.87	1.02	1.25	1.04	0.95	1.29	1.33	1.26	1.30	1.15
TIME	4.76	4.76	4.79	4.78	4.76	4.72	4.71	4.69	4.74	4.72
MAX VEL	0.87	1.02	1.25	1.08	1.12	1.38	1.45	1.47	1.42	1.49
DEPTH	0.37	0.37	0.44	0.29	0.30	0.40	0.45	0.44	0.61	0.43
TIME	4.77	4.76	4.77	4.63	4.64	4.59	4.63	4.63	4.63	4.57
ST. DEPTH	0.00	0.00	0.00	0.00	0.00	0.00	0.00	0.00	0.00	0.00
MAX STVEL	0.00	0.00	0.00	0.00	0.00	0.00	0.00	0.00	0.00	0.00
TIME	0.00	0.00	0.00	0.00	0.00	0.00	0.00	0.00	0.00	0.00
NODE	2481	2482	2483	2484	2485	2486	2487	2488	2489	2490
ELEVATION	1874.38	1874.93	1875.34	1875.59	1875.85	1876.32	1876.72	1877.80	1879.28	1879.99
MAX DEPTH	0.48	0.60	0.96	1.09	0.76	0.54	0.34	0.20	0.26	0.55
VELOCITY	1.17	1.25	1.96	2.17	1.81	1.19	0.79	0.31	0.91	1.12
TIME	4.71	4.67	4.67	4.72	4.70	4.68	4.66	4.59	4.46	4.52
MAX VEL	1.45	1.45	1.97	2.17	1.81	1.49	1.36	0.73	0.91	1.33
DEPTH	0.41	0.42	0.96	1.09	0.76	0.44	0.33	0.20	0.26	0.55
TIME	4.56	4.46	4.67	4.72	4.70	4.51	4.63	4.49	4.46	4.53
ST. DEPTH	0.00	0.00	0.00	0.00	0.00	0.00	0.00	0.00	0.00	0.00
MAX STVEL	0.00	0.00	0.00	0.00	0.00	0.00	0.00	0.00	0.00	0.00
TIME	0.00	0.00	0.00	0.00	0.00	0.00	0.00	0.00	0.00	0.00
NODE	2491	2492	2493	2494	2495	2496	2497	2498	2499	2500
ELEVATION	1881.58	1881.71	1883.06	1883.18	1884.13	1884.73	1885.52	1885.53	1886.63	1886.49
MAX DEPTH	0.38	0.71	0.39	1.04	0.56	0.58	0.51	0.75	0.18	0.07
VELOCITY	1.30	2.36	1.28	3.25	2.36	2.03	1.72	2.96	0.44	0.24
TIME	4.51	4.47	4.45	4.43	4.45	4.36	4.47	4.44	4.48	4.60
MAX VEL	1.40	2.36	1.61	3.26	3.31	2.47	2.77	2.96	0.44	0.24
DEPTH	0.34	0.71	0.37	1.03	0.56	0.57	0.50	0.75	0.18	0.07
TIME	4.58	4.47	4.40	4.43	4.36	4.36	4.52	4.44	4.48	4.60

ST. DEPTH	0.00	1.06	0.00	0.00	0.00	0.00	0.00	0.00	0.00	0.00
MAX STVEL	0.00	6.95	0.00	0.00	0.00	0.00	0.00	0.00	0.00	0.00
TIME	0.00	4.45	0.00	0.00	0.00	0.00	0.00	0.00	0.00	0.00

NODE	2501	2502	2503	2504	2505	2506	2507	2508	2509	2510
ELEVATION	1886.22	1884.27	1886.64	1885.83	1885.11	1887.81	1889.02	1889.96	1888.94	1887.91
MAX DEPTH	0.05	0.68	0.05	0.20	0.66	0.08	0.07	0.05	0.11	0.13
VELOCITY	0.20	1.16	0.25	0.49	1.02	0.31	0.18	0.18	0.23	0.29
TIME	4.00	4.54	4.72	4.65	4.65	4.00	4.00	4.00	4.25	4.25
MAX VEL	0.20	1.41	0.26	0.80	1.02	0.31	0.18	0.18	0.23	0.29
DEPTH	0.05	0.67	0.05	0.20	0.66	0.08	0.07	0.05	0.11	0.13
TIME	4.00	4.55	4.74	4.67	4.65	4.00	4.02	4.00	4.25	4.25
ST. DEPTH	0.00	0.00	0.00	0.00	0.00	0.00	0.00	0.00	0.00	0.00
MAX STVEL	0.00	0.00	0.00	0.00	0.00	0.00	0.00	0.00	0.00	0.00
TIME	0.00	0.00	0.00	0.00	0.00	0.00	0.00	0.00	0.00	0.00

NODE	2511	2512	2513	2514	2515	2516	2517	2518	2519	2520
ELEVATION	1886.45	1845.44	1846.03	1846.62	1847.20	1847.70	1848.03	1848.72	1848.76	1849.28
MAX DEPTH	0.11	0.14	0.13	0.13	0.11	0.11	0.14	0.11	0.35	0.26
VELOCITY	0.00	0.00	0.20	0.20	0.19	0.21	0.22	0.19	0.54	0.67
TIME	4.25	4.25	4.25	4.25	4.01	4.00	4.29	4.25	4.33	4.32
MAX VEL	0.00	0.00	0.20	0.20	0.19	0.21	0.22	0.19	0.54	0.99
DEPTH	0.00	0.00	0.13	0.13	0.11	0.11	0.14	0.11	0.35	0.26
TIME	0.00	0.00	4.25	4.25	4.00	4.00	4.29	4.25	4.33	4.32
ST. DEPTH	0.00	0.00	0.00	0.00	0.00	0.00	0.00	0.00	0.00	0.00
MAX STVEL	0.00	0.00	0.00	0.00	0.00	0.00	0.00	0.00	0.00	0.00
TIME	0.00	0.00	0.00	0.00	0.00	0.00	0.00	0.00	0.00	0.00

NODE	2521	2522	2523	2524	2525	2526	2527	2528	2529	2530
ELEVATION	1850.21	1851.45	1852.35	1853.04	1853.76	1854.50	1855.53	1856.66	1857.81	1858.97
MAX DEPTH	0.21	0.23	0.24	0.22	0.20	0.20	0.18	0.14	0.10	0.09
VELOCITY	0.68	0.79	0.68	0.67	0.59	0.73	0.32	0.27	0.23	0.19
TIME	4.18	4.16	4.11	4.08	4.13	4.04	4.26	4.03	4.00	4.16
MAX VEL	0.72	0.79	0.72	0.70	0.71	0.73	0.32	0.28	0.23	0.21
DEPTH	0.20	0.23	0.20	0.20	0.20	0.20	0.18	0.14	0.10	0.09
TIME	4.55	4.16	4.48	4.50	4.33	4.04	4.26	4.03	4.00	4.17
ST. DEPTH	0.00	0.00	0.00	0.00	0.00	0.00	0.00	0.00	0.00	0.00
MAX STVEL	0.00	0.00	0.00	0.00	0.00	0.00	0.00	0.00	0.00	0.00
TIME	0.00	0.00	0.00	0.00	0.00	0.00	0.00	0.00	0.00	0.00

NODE	2531	2532	2533	2534	2535	2536	2537	2538	2539	2540
ELEVATION	1859.91	1860.50	1860.61	1860.73	1860.98	1861.54	1862.26	1862.87	1863.26	1864.04
MAX DEPTH	0.08	0.11	0.17	0.20	0.18	0.14	0.12	0.10	0.10	0.07
VELOCITY	0.20	0.28	0.39	0.79	0.38	0.32	0.31	0.28	0.38	0.23
TIME	4.12	4.42	4.50	4.23	4.27	4.25	4.25	4.20	4.00	4.16
MAX VEL	0.20	0.28	0.39	0.86	0.38	0.32	0.31	0.28	0.38	0.23
DEPTH	0.08	0.11	0.17	0.20	0.18	0.14	0.12	0.10	0.10	0.07
TIME	4.13	4.42	4.50	4.24	4.27	4.25	4.25	4.18	4.00	4.16
ST. DEPTH	0.00	0.00	0.00	0.00	0.00	0.00	0.00	0.00	0.00	0.00
MAX STVEL	0.00	0.00	0.00	0.00	0.00	0.00	0.00	0.00	0.00	0.00
TIME	0.00	0.00	0.00	0.00	0.00	0.00	0.00	0.00	0.00	0.00

NODE	2541	2542	2543	2544	2545	2546	2547	2548	2549	2550
ELEVATION	1863.97	1863.81	1865.25	1865.46	1866.47	1867.54	1868.50	1868.80	1868.80	1869.16
MAX DEPTH	0.20	0.93	0.35	0.60	0.20	0.25	0.24	0.35	0.67	0.55
VELOCITY	0.78	1.78	1.28	1.30	0.69	0.88	0.80	1.13	1.09	1.07
TIME	4.75	4.78	4.80	4.79	4.81	4.81	4.81	4.79	4.78	4.78
MAX VEL	0.90	1.78	1.29	1.30	0.74	0.88	0.80	1.13	1.10	1.43
DEPTH	0.20	0.93	0.35	0.60	0.20	0.25	0.24	0.35	0.67	0.39
TIME	4.75	4.78	4.80	4.78	5.17	4.83	4.81	4.79	4.78	4.58
ST. DEPTH	0.00	0.00	0.00	0.00	0.00	0.00	0.00	0.00	0.00	0.00
MAX STVEL	0.00	0.00	0.00	0.00	0.00	0.00	0.00	0.00	0.00	0.00
TIME	0.00	0.00	0.00	0.00	0.00	0.00	0.00	0.00	0.00	0.00

NODE	2551	2552	2553	2554	2555	2556	2557	2558	2559	2560
ELEVATION	1869.97	1870.47	1871.21	1872.04	1872.67	1873.16	1873.44	1874.05	1874.18	1874.34
MAX DEPTH	0.40	0.55	0.51	0.57	0.61	0.66	1.03	0.72	1.05	1.04
VELOCITY	0.95	1.35	1.34	1.30	1.12	1.38	1.34	1.17	2.09	2.14
TIME	4.75	4.72	4.74	4.74	4.74	4.67	4.73	4.67	4.72	4.67
MAX VEL	1.28	1.39	1.47	1.30	1.25	1.47	1.50	1.70	2.09	2.15
DEPTH	0.31	0.40	0.42	0.57	0.61	0.56	0.91	0.70	1.04	1.04
TIME	4.58	4.54	4.58	4.74	4.71	4.57	4.99	4.63	4.67	4.65
ST. DEPTH	0.00	0.00	0.00	0.00	0.00	0.00	0.00	0.00	0.00	0.00
MAX STVEL	0.00	0.00	0.00	0.00	0.00	0.00	0.00	0.00	0.00	0.00
TIME	0.00	0.00	0.00	0.00	0.00	0.00	0.00	0.00	0.00	0.00

NODE	2561	2562	2563	2564	2565	2566	2567	2568	2569	2570
ELEVATION	1874.49	1875.38	1876.18	1877.35	1878.00	1879.49	1880.67	1880.89	1881.59	1882.05
MAX DEPTH	1.15	0.57	0.26	0.20	0.30	0.26	0.27	0.69	0.54	0.76
VELOCITY	1.70	1.21	0.75	0.43	0.97	1.11	1.02	2.59	2.05	3.13
TIME	4.71	4.70	4.55	4.53	4.48	4.53	4.51	4.47	4.46	4.43
MAX VEL	1.71	1.72	0.99	0.80	0.98	1.11	1.06	2.60	2.83	3.14
DEPTH	1.15	0.47	0.26	0.20	0.30	0.26	0.27	0.69	0.50	0.76
TIME	4.71	4.52	4.56	4.60	4.53	4.53	4.51	4.47	4.30	4.44
ST. DEPTH	0.00	0.00	0.00	0.00	0.00	0.00	0.00	1.03	0.00	0.00
MAX STVEL	0.00	0.00	0.00	0.00	0.00	0.00	0.00	7.64	0.00	0.00
TIME	0.00	0.00	0.00	0.00	0.00	0.00	0.00	4.47	0.00	0.00

NODE	2571	2572	2573	2574	2575	2576	2577	2578	2579	2580
ELEVATION	1882.96	1883.81	1884.47	1884.37	1884.74	1884.53	1884.32	1883.37	1883.36	1883.72
MAX DEPTH	0.52	0.50	0.37	0.71	0.21	0.12	0.06	0.30	0.41	0.30
VELOCITY	2.42	1.81	1.24	2.67	0.76	0.29	0.18	0.99	1.70	1.05
TIME	4.42	4.42	4.45	4.45	4.47	4.56	4.00	4.61	4.65	4.71
MAX VEL	3.02	2.91	1.50	2.67	0.76	0.29	0.18	0.99	1.70	1.15

DEPTH	0.50	0.50	0.35	0.71	0.21	0.12	0.06	0.30	0.41	0.29
TIME	4.34	4.41	4.58	4.45	4.49	4.56	4.00	4.61	4.65	4.61
ST. DEPTH	0.00	0.00	0.00	0.00	0.00	0.00	0.00	0.00	0.00	0.00
MAX STVEL	0.00	0.00	0.00	0.00	0.00	0.00	0.00	0.00	0.00	0.00
TIME	0.00	0.00	0.00	0.00	0.00	0.00	0.00	0.00	0.00	0.00

NODE	2581	2582	2583	2584	2585	2586	2587	2588	2589	2590
ELEVATION	1884.99	1887.28	1887.76	1888.29	1888.02	1886.97	1884.69	1844.76	1845.39	1845.98
MAX DEPTH	0.20	0.05	0.07	0.06	0.06	0.07	0.09	0.13	0.14	0.14
VELOCITY	0.34	0.20	0.23	0.17	0.19	0.26	0.00	0.00	0.21	0.21
TIME	4.79	4.00	4.00	4.00	4.00	4.00	4.00	4.25	4.25	4.22
MAX VEL	0.38	0.20	0.23	0.17	0.19	0.26	0.00	0.00	0.21	0.21
DEPTH	0.20	0.05	0.07	0.06	0.06	0.07	0.00	0.00	0.14	0.14
TIME	4.80	3.97	4.00	4.00	4.00	4.00	0.00	0.00	4.25	4.25
ST. DEPTH	0.00	0.00	0.00	0.00	0.00	0.00	0.00	0.00	0.00	0.00
MAX STVEL	0.00	0.00	0.00	0.00	0.00	0.00	0.00	0.00	0.00	0.00
TIME	0.00	0.00	0.00	0.00	0.00	0.00	0.00	0.00	0.00	0.00

NODE	2591	2592	2593	2594	2595	2596	2597	2598	2599	2600
ELEVATION	1846.53	1846.90	1847.35	1848.10	1848.35	1848.56	1849.45	1850.72	1851.60	1852.17
MAX DEPTH	0.14	0.21	0.20	0.20	0.21	0.24	0.21	0.23	0.24	0.23
VELOCITY	0.20	0.22	0.23	0.46	0.81	0.89	0.74	0.80	0.33	0.69
TIME	4.10	4.43	4.35	4.28	4.24	4.32	4.20	4.19	4.15	4.11
MAX VEL	0.20	0.22	0.70	0.59	0.81	0.89	0.74	0.80	0.73	0.75
DEPTH	0.14	0.21	0.20	0.20	0.21	0.24	0.21	0.23	0.21	0.21
TIME	4.14	4.43	4.36	4.35	4.24	4.32	4.20	4.19	4.27	4.23
ST. DEPTH	0.00	0.00	0.00	0.00	0.00	0.00	0.00	0.00	0.00	0.00
MAX STVEL	0.00	0.00	0.00	0.00	0.00	0.00	0.00	0.00	0.00	0.00
TIME	0.00	0.00	0.00	0.00	0.00	0.00	0.00	0.00	0.00	0.00

NODE	2601	2602	2603	2604	2605	2606	2607	2608	2609	2610
ELEVATION	1852.77	1853.38	1854.59	1855.94	1857.07	1858.07	1858.76	1858.97	1858.95	1859.15
MAX DEPTH	0.20	0.21	0.15	0.10	0.09	0.08	0.09	0.11	0.20	0.20
VELOCITY	0.63	0.61	0.30	0.22	0.22	0.18	0.18	0.27	0.44	0.66
TIME	4.13	4.05	4.07	4.00	3.99	4.17	4.25	4.50	4.45	4.24
MAX VEL	0.72	0.71	0.30	0.26	0.22	0.19	0.18	0.27	0.44	0.80
DEPTH	0.20	0.20	0.15	0.10	0.09	0.08	0.09	0.11	0.20	0.20
TIME	4.28	4.22	4.17	4.00	4.00	4.14	4.25	4.50	4.45	4.24
ST. DEPTH	0.00	0.00	0.00	0.00	0.00	0.00	0.00	0.00	0.00	0.00
MAX STVEL	0.00	0.00	0.00	0.00	0.00	0.00	0.00	0.00	0.00	0.00
TIME	0.00	0.00	0.00	0.00	0.00	0.00	0.00	0.00	0.00	0.00

NODE	2611	2612	2613	2614	2615	2616	2617	2618	2619	2620
ELEVATION	1859.55	1860.11	1860.55	1861.06	1860.22	1862.53	1862.23	1862.79	1863.52	1864.44
MAX DEPTH	0.19	0.14	0.13	0.10	0.20	0.06	0.51	0.94	0.85	0.46
VELOCITY	0.35	0.31	0.28	0.24	0.45	0.25	2.00	2.00	1.42	0.83
TIME	4.29	4.24	4.25	4.00	3.98	4.64	4.89	4.81	4.80	4.83
MAX VEL	0.35	0.31	0.28	0.24	0.53	0.26	2.46	2.00	1.97	1.37
DEPTH	0.19	0.14	0.13	0.10	0.20	0.06	0.50	0.94	0.84	0.34
TIME	4.30	4.24	4.25	4.00	3.89	4.51	4.73	4.81	4.86	4.61
ST. DEPTH	0.00	0.00	0.00	0.00	0.00	0.00	0.00	0.00	0.00	0.00
MAX STVEL	0.00	0.00	0.00	0.00	0.00	0.00	0.00	0.00	0.00	0.00
TIME	0.00	0.00	0.00	0.00	0.00	0.00	0.00	0.00	0.00	0.00

NODE	2621	2622	2623	2624	2625	2626	2627	2628	2629	2630
ELEVATION	1865.37	1866.17	1867.67	1867.47	1868.08	1868.38	1869.14	1869.28	1869.96	1871.03
MAX DEPTH	0.22	0.23	0.14	0.56	0.37	0.40	0.25	0.74	0.69	0.47
VELOCITY	0.71	0.64	0.35	1.34	1.18	1.19	0.98	1.48	1.31	1.16
TIME	4.82	4.63	4.85	4.81	4.79	4.79	4.73	4.76	4.77	4.74
MAX VEL	0.71	0.74	0.35	1.34	1.18	1.19	0.99	1.48	1.60	1.53
DEPTH	0.22	0.22	0.14	0.56	0.37	0.40	0.25	0.73	0.59	0.46
TIME	4.82	4.64	4.86	4.81	4.79	4.79	4.74	4.78	4.60	4.67
ST. DEPTH	0.00	0.00	0.00	0.00	0.00	0.00	0.00	0.00	0.00	0.00
MAX STVEL	0.00	0.00	0.00	0.00	0.00	0.00	0.00	0.00	0.00	0.00
TIME	0.00	0.00	0.00	0.00	0.00	0.00	0.00	0.00	0.00	0.00

NODE	2631	2632	2633	2634	2635	2636	2637	2638	2639	2640
ELEVATION	1871.87	1872.20	1873.08	1873.22	1873.00	1873.08	1873.84	1875.06	1875.62	1875.77
MAX DEPTH	0.43	0.73	0.28	0.42	1.26	1.58	0.79	0.20	0.12	0.49
VELOCITY	1.22	1.51	1.02	1.27	2.06	2.47	1.49	0.39	0.28	1.01
TIME	4.71	4.74	4.73	4.72	4.72	4.72	4.72	4.68	4.63	4.56
MAX VEL	1.41	1.51	1.02	1.27	2.07	2.49	1.72	0.76	0.28	1.02
DEPTH	0.42	0.73	0.28	0.41	1.25	1.55	0.76	0.20	0.12	0.49
TIME	4.64	4.74	4.71	4.71	4.70	4.64	4.83	4.61	4.68	4.56
ST. DEPTH	0.00	0.00	0.00	0.00	0.00	0.00	0.00	0.00	0.00	0.00
MAX STVEL	0.00	0.00	0.00	0.00	0.00	0.00	0.00	0.00	0.00	0.00
TIME	0.00	0.00	0.00	0.00	0.00	0.00	0.00	0.00	0.00	0.00

NODE	2641	2642	2643	2644	2645	2646	2647	2648	2649	2650
ELEVATION	1876.79	1877.64	1879.70	1879.86	1880.66	1880.76	1881.63	1882.51	1883.01	1883.12
MAX DEPTH	0.31	0.36	0.20	0.67	0.51	0.83	0.51	0.37	0.51	0.53
VELOCITY	0.91	1.04	0.99	2.83	1.88	2.93	2.01	1.30	1.66	1.50
TIME	4.54	4.52	4.43	4.47	4.42	4.45	4.42	4.45	4.38	4.33
MAX VEL	1.23	1.32	1.01	2.85	2.85	2.93	2.95	1.31	2.65	1.97
DEPTH	0.30	0.35	0.20	0.67	0.50	0.83	0.50	0.33	0.50	0.50
TIME	4.55	4.49	4.34	4.47	4.40	4.45	4.54	4.63	4.42	4.34
ST. DEPTH	0.00	0.00	0.00	1.00	0.00	0.00	0.00	0.00	0.00	0.00
MAX STVEL	0.00	0.00	0.00	8.32	0.00	0.00	0.00	0.00	0.00	0.00
TIME	0.00	0.00	0.00	4.47	0.00	0.00	0.00	0.00	0.00	0.00

NODE	2651	2652	2653	2654	2655	2656	2657	2658	2659	2660
ELEVATION	1883.52	1883.10	1882.98	1882.59	1880.96	1882.88	1885.06	1885.15	1885.94	1887.27
MAX DEPTH	0.20	0.16	0.12	0.20	0.51	0.20	0.04	0.09	0.08	0.05
VELOCITY	0.64	0.38	0.30	0.55	2.44	0.82	0.16	0.25	0.20	0.18

TIME	4.49	4.56	4.73	4.71	4.68	4.71	4.00	4.00	4.00	4.00
MAX VEL	0.79	0.38	0.30	1.04	2.64	0.96	0.16	0.25	0.20	0.18
DEPTH	0.20	0.16	0.12	0.20	0.50	0.20	0.04	0.09	0.08	0.05
TIME	4.46	4.56	4.73	4.62	4.57	5.06	4.00	4.00	4.00	4.00
ST. DEPTH	0.00	0.00	0.00	0.00	0.00	0.00	0.00	0.00	0.00	0.00
MAX STVEL	0.00	0.00	0.00	0.00	0.00	0.00	0.00	0.00	0.00	0.00
TIME	0.00	0.00	0.00	0.00	0.00	0.00	0.00	0.00	0.00	0.00

NODE	2661	2662	2663	2664	2665	2666	2667	2668	2669	2670
ELEVATION	1886.60	1885.51	1882.58	1844.09	1844.76	1845.37	1845.99	1846.40	1846.82	1847.29
MAX DEPTH	0.07	0.06	0.06	0.13	0.14	0.13	0.12	0.15	0.13	0.09
VELOCITY	0.21	0.25	0.00	0.00	0.21	0.20	0.21	0.24	0.28	0.25
TIME	4.00	4.00	4.00	4.25	4.25	4.24	4.25	4.48	4.54	4.35
MAX VEL	0.21	0.25	0.00	0.00	0.21	0.20	0.21	0.24	0.28	0.25
DEPTH	0.07	0.06	0.00	0.00	0.14	0.13	0.12	0.15	0.13	0.09
TIME	4.00	4.00	0.00	0.00	4.25	4.24	4.25	4.48	4.43	4.36
ST. DEPTH	0.00	0.00	0.00	0.00	0.00	0.00	0.00	0.00	0.00	0.00
MAX STVEL	0.00	0.00	0.00	0.00	0.00	0.00	0.00	0.00	0.00	0.00
TIME	0.00	0.00	0.00	0.00	0.00	0.00	0.00	0.00	0.00	0.00

NODE	2671	2672	2673	2674	2675	2676	2677	2678	2679	2680
ELEVATION	1847.09	1847.22	1848.51	1849.76	1850.73	1851.32	1851.82	1852.71	1853.87	1855.11
MAX DEPTH	0.30	0.35	0.20	0.15	0.16	0.24	0.21	0.18	0.12	0.09
VELOCITY	0.85	0.79	0.78	0.31	0.30	0.70	0.71	0.31	0.23	0.22
TIME	4.33	4.26	4.24	4.24	4.24	4.10	4.07	4.24	4.01	4.00
MAX VEL	0.85	0.97	0.78	0.31	0.30	0.70	0.73	0.31	0.26	0.22
DEPTH	0.30	0.32	0.20	0.15	0.16	0.24	0.20	0.18	0.12	0.09
TIME	4.33	4.41	4.21	4.24	4.20	4.10	4.26	4.24	4.01	4.00
ST. DEPTH	0.00	0.00	0.00	0.00	0.00	0.00	0.00	0.00	0.00	0.00
MAX STVEL	0.00	0.00	0.00	0.00	0.00	0.00	0.00	0.00	0.00	0.00
TIME	0.00	0.00	0.00	0.00	0.00	0.00	0.00	0.00	0.00	0.00

NODE	2681	2682	2683	2684	2685	2686	2687	2688	2689	2690
ELEVATION	1856.14	1857.17	1857.80	1857.52	1857.29	1857.77	1858.30	1858.77	1859.28	1859.74
MAX DEPTH	0.08	0.08	0.06	0.13	0.21	0.20	0.17	0.15	0.13	0.13
VELOCITY	0.21	0.19	0.16	0.28	0.87	0.40	0.31	0.31	0.29	0.23
TIME	4.00	4.16	4.00	4.50	4.30	4.29	4.24	4.26	4.25	4.02
MAX VEL	0.21	0.19	0.16	0.28	0.87	0.70	0.31	0.31	0.29	0.23
DEPTH	0.08	0.08	0.06	0.13	0.21	0.20	0.17	0.15	0.13	0.13
TIME	4.00	4.16	4.00	4.25	4.30	4.28	4.25	4.26	4.25	4.02
ST. DEPTH	0.00	0.00	0.00	0.00	0.00	0.00	0.00	0.00	0.00	0.00
MAX STVEL	0.00	0.00	0.00	0.00	0.00	0.00	0.00	0.00	0.00	0.00
TIME	0.00	0.00	0.00	0.00	0.00	0.00	0.00	0.00	0.00	0.00

NODE	2691	2692	2693	2694	2695	2696	2697	2698	2699	2700
ELEVATION	1860.41	1859.62	1860.70	1862.13	1863.20	1863.78	1864.45	1865.16	1866.03	1866.33
MAX DEPTH	0.04	0.86	0.55	0.54	0.33	0.29	0.23	0.26	0.27	0.57
VELOCITY	0.14	2.89	2.37	1.88	0.83	0.67	0.62	0.77	0.78	1.20
TIME	4.00	4.82	4.81	4.82	4.87	4.71	4.69	4.84	4.81	4.83
MAX VEL	0.14	2.90	3.36	2.05	0.99	0.75	0.63	0.78	0.78	1.20
DEPTH	0.04	0.85	0.50	0.45	0.33	0.22	0.22	0.26	0.27	0.57
TIME	4.00	4.76	4.51	4.54	4.87	4.63	4.86	4.84	4.81	4.83
ST. DEPTH	0.00	0.00	0.00	0.00	0.00	0.00	0.00	0.00	0.00	0.00
MAX STVEL	0.00	0.00	0.00	0.00	0.00	0.00	0.00	0.00	0.00	0.00
TIME	0.00	0.00	0.00	0.00	0.00	0.00	0.00	0.00	0.00	0.00

NODE	2701	2702	2703	2704	2705	2706	2707	2708	2709	2710
ELEVATION	1866.76	1867.17	1867.61	1868.32	1869.18	1870.00	1870.71	1871.13	1871.66	1871.90
MAX DEPTH	0.49	0.50	0.88	0.80	0.56	0.40	0.59	0.67	0.46	0.90
VELOCITY	1.03	0.99	1.45	1.35	1.09	1.06	1.30	1.13	0.98	1.52
TIME	4.82	4.80	4.78	4.77	4.79	4.74	4.70	4.75	4.77	4.73
MAX VEL	1.08	1.14	1.46	1.92	1.57	1.16	1.31	1.44	1.40	1.52
DEPTH	0.48	0.31	0.81	0.75	0.44	0.35	0.59	0.49	0.40	0.89
TIME	4.88	4.59	4.66	4.67	4.59	4.63	4.71	4.55	4.59	4.73
ST. DEPTH	0.00	0.00	0.00	0.00	0.00	0.00	0.00	0.00	0.00	0.00
MAX STVEL	0.00	0.00	0.00	0.00	0.00	0.00	0.00	0.00	0.00	0.00
TIME	0.00	0.00	0.00	0.00	0.00	0.00	0.00	0.00	0.00	0.00

NODE	2711	2712	2713	2714	2715	2716	2717	2718	2719	2720
ELEVATION	1872.09	1872.09	1872.99	1873.76	1874.35	1875.39	1875.78	1876.56	1878.27	1878.59
MAX DEPTH	1.27	1.82	0.28	0.20	0.46	0.36	0.68	0.43	0.27	0.80
VELOCITY	1.94	2.14	0.97	0.40	1.10	1.03	0.97	1.00	1.07	2.77
TIME	4.72	4.73	4.70	4.71	4.58	4.58	4.54	4.54	4.49	4.46
MAX VEL	1.94	2.14	0.97	0.81	1.10	1.52	1.49	1.47	1.07	2.77
DEPTH	1.26	1.80	0.28	0.20	0.46	0.36	0.64	0.42	0.26	0.80
TIME	4.72	4.66	4.70	4.73	4.59	4.54	4.61	4.46	4.49	4.46
ST. DEPTH	0.00	0.00	0.00	0.00	0.00	0.00	0.00	0.00	0.00	1.14
MAX STVEL	0.00	0.00	0.00	0.00	0.00	0.00	0.00	0.00	0.00	7.71
TIME	0.00	0.00	0.00	0.00	0.00	0.00	0.00	0.00	0.00	4.46

NODE	2721	2722	2723	2724	2725	2726	2727	2728	2729	2730
ELEVATION	1879.26	1879.63	1880.31	1880.87	1881.24	1881.59	1882.18	1881.50	1881.60	1879.91
MAX DEPTH	0.62	0.69	0.50	0.41	0.51	0.45	0.20	0.23	0.09	0.27
VELOCITY	2.17	2.28	1.45	1.40	2.31	1.15	0.39	0.44	0.28	0.77
TIME	4.46	4.45	4.46	4.44	4.41	4.45	4.68	4.13	4.75	4.69
MAX VEL	2.93	2.28	2.39	1.45	2.61	1.50	0.73	0.88	0.28	0.77
DEPTH	0.60	0.69	0.50	0.41	0.50	0.44	0.20	0.21	0.09	0.27
TIME	4.39	4.45	4.50	4.58	4.45	4.62	4.55	4.15	4.75	4.69
ST. DEPTH	0.00	0.00	0.00	0.00	0.00	0.00	0.00	0.00	0.00	0.00
MAX STVEL	0.00	0.00	0.00	0.00	0.00	0.00	0.00	0.00	0.00	0.00
TIME	0.00	0.00	0.00	0.00	0.00	0.00	0.00	0.00	0.00	0.00

NODE	2731	2732	2733	2734	2735	2736	2737	2738	2739	2740
ELEVATION	1879.32	1881.13	1883.40	1883.72	1884.73	1885.32	1884.98	1883.75	1881.19	1843.38

MAX DEPTH	0.80	0.10	0.06	0.11	0.07	0.06	0.06	0.06	0.06	0.13
VELOCITY	2.66	0.26	0.18	0.32	0.21	0.20	0.20	0.24	0.00	0.00
TIME	4.67	4.93	4.06	4.00	4.00	4.00	4.00	4.00	4.00	4.25
MAX VEL	2.66	0.31	0.22	0.32	0.21	0.19	0.20	0.24	0.00	0.00
DEPTH	0.80	0.10	0.06	0.11	0.07	0.06	0.06	0.06	0.00	0.00
TIME	4.67	4.93	4.06	4.00	4.00	4.00	4.00	4.00	0.00	0.00
ST. DEPTH	0.00	0.00	0.00	0.00	0.00	0.00	0.00	0.00	0.00	0.00
MAX STVEL	0.00	0.00	0.00	0.00	0.00	0.00	0.00	0.00	0.00	0.00
TIME	0.00	0.00	0.00	0.00	0.00	0.00	0.00	0.00	0.00	0.00

NODE	2741	2742	2743	2744	2745	2746	2747	2748	2749	2750
ELEVATION	1844.04	1844.66	1845.19	1845.49	1845.51	1845.75	1846.15	1846.54	1847.55	1848.73
MAX DEPTH	0.12	0.11	0.12	0.11	0.16	0.20	0.31	0.33	0.18	0.16
VELOCITY	0.21	0.21	0.22	0.23	0.32	0.53	0.85	0.72	0.32	0.30
TIME	4.25	4.25	4.25	4.51	4.50	4.47	4.32	4.31	4.39	4.30
MAX VEL	0.21	0.21	0.22	0.23	0.32	0.73	0.98	1.25	0.32	0.31
DEPTH	0.12	0.11	0.12	0.11	0.16	0.20	0.31	0.32	0.18	0.16
TIME	4.25	4.25	4.25	4.25	4.50	4.23	4.34	4.27	4.39	4.30
ST. DEPTH	0.00	0.00	0.00	0.00	0.00	0.00	0.00	0.00	0.00	0.00
MAX STVEL	0.00	0.00	0.00	0.00	0.00	0.00	0.00	0.00	0.00	0.00
TIME	0.00	0.00	0.00	0.00	0.00	0.00	0.00	0.00	0.00	0.00

NODE	2751	2752	2753	2754	2755	2756	2757	2758	2759	2760
ELEVATION	1849.70	1850.39	1850.82	1851.98	1853.40	1853.99	1854.88	1855.92	1856.66	1856.14
MAX DEPTH	0.20	0.21	0.21	0.12	0.07	0.10	0.09	0.07	0.06	0.11
VELOCITY	0.55	0.65	0.69	0.25	0.20	0.24	0.23	0.20	0.19	0.31
TIME	4.23	4.10	4.07	4.24	4.00	4.01	4.00	4.00	4.00	4.25
MAX VEL	0.69	0.71	0.71	0.25	0.20	0.24	0.23	0.21	0.19	0.31
DEPTH	0.20	0.20	0.20	0.12	0.07	0.10	0.09	0.07	0.06	0.11
TIME	4.21	4.21	4.51	4.24	4.00	4.02	4.00	4.00	4.01	4.25
ST. DEPTH	0.00	0.00	0.00	0.00	0.00	0.00	0.00	0.00	0.00	0.00
MAX STVEL	0.00	0.00	0.00	0.00	0.00	0.00	0.00	0.00	0.00	0.00
TIME	0.00	0.00	0.00	0.00	0.00	0.00	0.00	0.00	0.00	0.00

NODE	2761	2762	2763	2764	2765	2766	2767	2768	2769	2770
ELEVATION	1855.76	1856.31	1857.14	1857.59	1858.05	1858.75	1859.21	1858.43	1859.68	1861.19
MAX DEPTH	0.22	0.19	0.15	0.17	0.16	0.08	0.15	1.33	0.51	0.21
VELOCITY	0.93	0.42	0.33	0.32	0.26	0.21	0.41	3.19	1.28	0.81
TIME	4.34	4.34	4.44	4.25	4.25	4.05	4.83	4.84	4.83	4.84
MAX VEL	0.93	0.42	0.33	0.32	0.26	0.21	0.41	3.22	2.42	0.88
DEPTH	0.22	0.19	0.15	0.17	0.16	0.08	0.15	1.32	0.50	0.21
TIME	4.34	4.34	4.44	4.25	4.25	4.06	4.84	4.75	4.67	4.84
ST. DEPTH	0.00	0.00	0.00	0.00	0.00	0.00	0.00	0.00	0.00	0.00
MAX STVEL	0.00	0.00	0.00	0.00	0.00	0.00	0.00	0.00	0.00	0.00
TIME	0.00	0.00	0.00	0.00	0.00	0.00	0.00	0.00	0.00	0.00

NODE	2771	2772	2773	2774	2775	2776	2777	2778	2779	2780
ELEVATION	1862.83	1863.10	1863.66	1864.24	1865.20	1865.44	1866.06	1866.54	1866.88	1867.66
MAX DEPTH	0.16	0.21	0.20	0.28	0.27	0.84	0.55	0.59	0.98	0.44
VELOCITY	0.42	0.83	0.77	0.82	0.89	1.31	1.11	1.19	1.45	1.01
TIME	4.92	4.88	4.86	4.87	4.84	4.83	4.82	4.80	4.77	4.78
MAX VEL	0.42	0.85	0.79	0.82	0.90	1.31	1.13	1.22	1.50	1.26
DEPTH	0.16	0.20	0.20	0.28	0.27	0.84	0.55	0.46	0.90	0.31
TIME	4.92	4.71	4.72	4.87	4.84	4.83	4.85	4.64	4.65	4.59
ST. DEPTH	0.00	0.00	0.00	0.00	0.00	0.00	0.00	0.00	0.00	0.00
MAX STVEL	0.00	0.00	0.00	0.00	0.00	0.00	0.00	0.00	0.00	0.00
TIME	0.00	0.00	0.00	0.00	0.00	0.00	0.00	0.00	0.00	0.00

NODE	2781	2782	2783	2784	2785	2786	2787	2788	2789	2790
ELEVATION	1868.35	1869.01	1869.64	1870.39	1870.92	1871.12	1871.29	1871.43	1871.69	1872.37
MAX DEPTH	0.39	0.49	0.53	0.39	0.42	1.48	2.12	1.57	0.61	0.38
VELOCITY	1.03	1.21	1.21	1.23	1.23	2.26	2.06	1.51	1.00	0.87
TIME	4.74	4.70	4.77	4.76	4.75	4.73	4.73	4.71	4.69	4.62
MAX VEL	1.11	1.21	1.34	1.33	1.47	2.26	2.07	1.51	1.43	1.26
DEPTH	0.29	0.49	0.40	0.33	0.38	1.48	2.12	1.57	0.61	0.38
TIME	4.60	4.75	4.57	4.61	4.62	4.73	4.72	4.71	4.65	4.61
ST. DEPTH	0.00	0.00	0.00	0.00	0.00	0.00	0.00	0.00	0.00	0.00
MAX STVEL	0.00	0.00	0.00	0.00	0.00	0.00	0.00	0.00	0.00	0.00
TIME	0.00	0.00	0.00	0.00	0.00	0.00	0.00	0.00	0.00	0.00

NODE	2791	2792	2793	2794	2795	2796	2797	2798	2799	2800
ELEVATION	1873.67	1874.41	1875.59	1875.79	1877.31	1877.64	1878.36	1878.73	1879.01	1879.29
MAX DEPTH	0.28	0.33	0.20	0.47	0.31	0.80	0.54	0.51	0.51	0.54
VELOCITY	0.98	0.96	0.74	1.23	1.10	2.72	2.04	2.21	1.84	2.03
TIME	4.60	4.60	4.54	4.51	4.51	4.46	4.46	4.43	4.42	4.42
MAX VEL	0.98	1.25	0.77	1.36	1.24	2.72	2.75	2.48	2.36	2.03
DEPTH	0.28	0.33	0.20	0.40	0.30	0.80	0.50	0.50	0.50	0.54
TIME	4.59	4.59	4.52	4.41	4.46	4.46	4.34	4.46	4.41	4.42
ST. DEPTH	0.00	0.00	0.00	0.00	0.00	1.18	0.00	0.00	0.00	0.00
MAX STVEL	0.00	0.00	0.00	0.00	0.00	7.61	0.00	0.00	0.00	0.00
TIME	0.00	0.00	0.00	0.00	0.00	4.47	0.00	0.00	0.00	0.00

NODE	2801	2802	2803	2804	2805	2806	2807	2808	2809	2810
ELEVATION	1879.68	1880.60	1880.83	1879.88	1879.54	1879.47	1878.20	1880.34	1882.25	1881.86
MAX DEPTH	0.54	0.25	0.20	0.22	0.18	0.07	0.52	0.06	0.05	0.16
VELOCITY	1.36	1.02	0.39	0.44	0.43	0.26	2.27	0.24	0.17	0.31
TIME	4.42	4.42	4.53	4.17	4.75	4.75	4.69	4.00	4.00	4.01
MAX VEL	1.93	1.03	0.73	0.93	0.43	0.26	2.27	0.24	0.17	0.31
DEPTH	0.50	0.25	0.20	0.22	0.18	0.07	0.51	0.06	0.05	0.16
TIME	4.63	4.42	4.46	4.36	4.75	4.76	4.67	4.00	4.00	4.01
ST. DEPTH	0.00	0.00	0.00	0.00	0.00	0.00	0.00	0.00	0.00	0.00
MAX STVEL	0.00	0.00	0.00	0.00	0.00	0.00	0.00	0.00	0.00	0.00
TIME	0.00	0.00	0.00	0.00	0.00	0.00	0.00	0.00	0.00	0.00

NODE	2811	2812	2813	2814	2815	2816	2817	2818	2819	2820
ELEVATION	1883.21	1883.51	1883.30	1882.28	1880.16	1842.58	1843.22	1843.84	1844.25	1844.39
MAX DEPTH	0.07	0.07	0.07	0.06	0.06	0.11	0.11	0.11	0.11	0.10
VELOCITY	0.22	0.20	0.20	0.22	0.00	0.00	0.21	0.21	0.21	0.22
TIME	4.00	4.00	4.00	4.00	4.00	4.25	4.25	4.25	4.25	4.25
MAX VEL	0.22	0.20	0.20	0.22	0.00	0.00	0.21	0.21	0.21	0.22
DEPTH	0.07	0.07	0.07	0.06	0.00	0.00	0.11	0.11	0.11	0.10
TIME	4.00	4.00	4.00	4.00	0.00	0.00	4.25	4.25	4.25	4.25
ST. DEPTH	0.00	0.00	0.00	0.00	0.00	0.00	0.00	0.00	0.00	0.00
MAX STVEL	0.00	0.00	0.00	0.00	0.00	0.00	0.00	0.00	0.00	0.00
TIME	0.00	0.00	0.00	0.00	0.00	0.00	0.00	0.00	0.00	0.00

NODE	2821	2822	2823	2824	2825	2826	2827	2828	2829	2830
ELEVATION	1844.30	1844.63	1845.21	1845.80	1846.70	1847.65	1848.75	1849.50	1849.82	1851.05
MAX DEPTH	0.24	0.26	0.28	0.20	0.15	0.20	0.24	0.24	0.22	0.09
VELOCITY	0.69	0.75	0.78	0.34	0.29	0.67	0.70	0.66	0.60	0.20
TIME	4.37	4.37	4.34	4.68	4.40	4.14	4.08	4.17	3.98	4.11
MAX VEL	0.69	0.93	1.00	0.72	0.29	0.69	0.75	0.89	0.75	0.22
DEPTH	0.24	0.26	0.27	0.20	0.15	0.20	0.23	0.24	0.21	0.09
TIME	4.37	4.35	4.41	4.25	4.40	4.14	4.26	4.26	4.23	4.11
ST. DEPTH	0.00	0.00	0.00	0.00	0.00	0.00	0.00	0.00	0.00	0.00
MAX STVEL	0.00	0.00	0.00	0.00	0.00	0.00	0.00	0.00	0.00	0.00
TIME	0.00	0.00	0.00	0.00	0.00	0.00	0.00	0.00	0.00	0.00

NODE	2831	2832	2833	2834	2835	2836	2837	2838	2839	2840
ELEVATION	1852.24	1852.72	1853.46	1854.49	1854.95	1854.35	1854.01	1854.65	1855.73	1856.40
MAX DEPTH	0.07	0.11	0.10	0.07	0.06	0.11	0.22	0.20	0.17	0.15
VELOCITY	0.19	0.27	0.26	0.20	0.21	0.34	0.89	0.40	0.33	0.25
TIME	4.01	4.00	4.00	4.00	4.00	4.25	4.20	4.16	4.26	4.24
MAX VEL	0.19	0.27	0.26	0.20	0.21	0.34	0.89	0.75	0.34	0.25
DEPTH	0.07	0.11	0.10	0.07	0.06	0.11	0.22	0.20	0.17	0.14
TIME	4.01	4.00	4.00	4.00	4.00	4.20	4.20	4.36	4.26	4.15
ST. DEPTH	0.00	0.00	0.00	0.00	0.00	0.00	0.00	0.00	0.00	0.00
MAX STVEL	0.00	0.00	0.00	0.00	0.00	0.00	0.00	0.00	0.00	0.00
TIME	0.00	0.00	0.00	0.00	0.00	0.00	0.00	0.00	0.00	0.00

NODE	2841	2842	2843	2844	2845	2846	2847	2848	2849	2850
ELEVATION	1857.02	1857.74	1857.08	1858.21	1859.04	1859.92	1860.83	1861.67	1862.42	1863.29
MAX DEPTH	0.09	0.06	1.37	0.50	0.33	0.36	0.46	0.42	0.45	0.46
VELOCITY	0.30	0.19	2.94	1.33	0.81	0.73	1.03	0.72	0.98	0.93
TIME	4.25	4.91	4.85	4.86	5.04	4.92	4.87	4.90	4.88	4.90
MAX VEL	0.31	0.22	2.95	2.27	0.89	0.91	1.03	1.04	0.98	1.10
DEPTH	0.09	0.05	1.35	0.50	0.33	0.36	0.46	0.42	0.44	0.46
TIME	4.01	4.00	4.78	4.95	5.04	4.92	4.88	4.90	4.90	4.90
ST. DEPTH	0.00	0.00	0.00	0.00	0.00	0.00	0.00	0.00	0.00	0.00
MAX STVEL	0.00	0.00	0.00	0.00	0.00	0.00	0.00	0.00	0.00	0.00
TIME	0.00	0.00	0.00	0.00	0.00	0.00	0.00	0.00	0.00	0.00

NODE	2851	2852	2853	2854	2855	2856	2857	2858	2859	2860
ELEVATION	1864.01	1865.12	1865.27	1865.71	1866.09	1866.81	1867.40	1868.00	1868.63	1869.05
MAX DEPTH	0.68	0.24	0.88	0.70	0.66	0.32	0.41	0.46	0.43	0.55
VELOCITY	1.08	0.82	1.46	1.17	1.22	1.04	1.16	1.26	1.18	1.25
TIME	4.85	4.84	4.82	4.79	4.79	4.79	4.80	4.75	4.76	4.76
MAX VEL	1.20	0.83	1.46	1.45	1.47	1.04	1.16	1.45	1.18	1.49
DEPTH	0.37	0.24	0.88	0.55	0.35	0.32	0.41	0.38	0.43	0.46
TIME	5.57	4.96	4.81	4.63	4.57	4.80	4.80	4.62	4.76	4.60
ST. DEPTH	0.00	0.00	0.00	0.00	0.00	0.00	0.00	0.00	0.00	0.00
MAX STVEL	0.00	0.00	0.00	0.00	0.00	0.00	0.00	0.00	0.00	0.00
TIME	0.00	0.00	0.00	0.00	0.00	0.00	0.00	0.00	0.00	0.00

NODE	2861	2862	2863	2864	2865	2866	2867	2868	2869	2870
ELEVATION	1869.68	1870.11	1870.43	1871.08	1871.14	1871.74	1872.37	1873.55	1874.30	1874.72
MAX DEPTH	0.78	1.29	0.88	0.26	0.67	0.36	0.45	0.23	0.34	0.64
VELOCITY	1.65	2.31	1.85	0.96	1.21	0.83	0.86	0.80	1.15	1.34
TIME	4.75	4.75	4.74	4.72	4.68	4.63	4.61	4.57	4.55	4.52
MAX VEL	1.65	2.32	1.85	0.96	1.21	1.33	1.37	0.83	1.15	1.43
DEPTH	0.78	1.29	0.88	0.26	0.67	0.33	0.44	0.23	0.34	0.62
TIME	4.75	4.75	4.74	4.72	4.67	4.55	4.59	4.58	4.55	4.48
ST. DEPTH	0.00	0.00	0.00	0.00	0.00	0.00	0.00	0.00	0.00	0.00
MAX STVEL	0.00	0.00	0.00	0.00	0.00	0.00	0.00	0.00	0.00	0.00
TIME	0.00	0.00	0.00	0.00	0.00	0.00	0.00	0.00	0.00	0.00

NODE	2871	2872	2873	2874	2875	2876	2877	2878	2879	2880
ELEVATION	1875.82	1876.61	1877.29	1877.31	1877.58	1878.30	1878.71	1878.88	1879.20	1878.20
MAX DEPTH	0.73	0.66	0.46	0.57	0.58	0.50	0.36	0.29	0.13	0.23
VELOCITY	1.51	2.23	1.43	2.27	2.39	1.80	0.93	1.01	0.28	0.78
TIME	4.49	4.48	4.48	4.44	4.42	4.42	4.42	4.55	4.50	4.35
MAX VEL	2.03	2.23	1.44	2.27	2.39	2.62	1.49	1.01	0.28	0.78
DEPTH	0.72	0.66	0.46	0.57	0.58	0.50	0.35	0.29	0.13	0.23
TIME	4.50	4.48	4.48	4.44	4.42	4.50	4.56	4.55	4.51	4.35
ST. DEPTH	0.00	1.23	0.00	0.00	0.00	0.00	0.00	0.00	0.00	0.00
MAX STVEL	0.00	7.84	0.00	0.00	0.00	0.00	0.00	0.00	0.00	0.00
TIME	0.00	4.48	0.00	0.00	0.00	0.00	0.00	0.00	0.00	0.00

NODE	2881	2882	2883	2884	2885	2886	2887	2888	2889	2890
ELEVATION	1877.61	1877.07	1877.10	1879.34	1880.43	1880.55	1881.40	1881.99	1881.90	1881.04
MAX DEPTH	0.20	0.61	0.57	0.06	0.07	0.13	0.08	0.07	0.07	0.06
VELOCITY	0.43	1.25	0.99	0.23	0.19	0.33	0.24	0.19	0.21	0.23
TIME	4.67	4.58	4.58	4.01	4.00	4.01	4.00	4.00	4.00	4.00
MAX VEL	0.86	1.95	1.50	0.23	0.20	0.33	0.24	0.19	0.21	0.23
DEPTH	0.20	0.59	0.52	0.06	0.07	0.13	0.08	0.07	0.07	0.06
TIME	4.64	4.58	4.66	4.01	4.00	4.01	4.00	4.00	4.00	4.00
ST. DEPTH	0.00	0.00	0.00	0.00	0.00	0.00	0.00	0.00	0.00	0.00
MAX STVEL	0.00	0.00	0.00	0.00	0.00	0.00	0.00	0.00	0.00	0.00

TIME	0.00	0.00	0.00	0.00	0.00	0.00	0.00	0.00	0.00	0.00
NODE	2891	2892	2893	2894	2895	2896	2897	2898	2899	2900
ELEVATION	1878.45	1841.72	1842.33	1842.95	1843.31	1843.43	1843.47	1843.76	1844.23	1844.82
MAX DEPTH	0.06	0.11	0.10	0.10	0.11	0.13	0.25	0.27	0.22	0.20
VELOCITY	0.00	0.00	0.20	0.20	0.22	0.25	0.79	0.83	0.73	0.35
TIME	4.00	4.25	4.25	4.25	4.25	4.49	4.40	4.39	4.37	4.74
MAX VEL	0.00	0.00	0.20	0.20	0.22	0.25	0.79	0.99	0.78	0.72
DEPTH	0.00	0.00	0.10	0.10	0.11	0.13	0.25	0.27	0.22	0.20
TIME	0.00	0.00	4.25	4.25	4.25	4.26	4.40	4.40	4.33	4.26
ST. DEPTH	0.00	0.00	0.00	0.00	0.00	0.00	0.00	0.00	0.00	0.00
MAX STVEL	0.00	0.00	0.00	0.00	0.00	0.00	0.00	0.00	0.00	0.00
TIME	0.00	0.00	0.00	0.00	0.00	0.00	0.00	0.00	0.00	0.00
NODE	2901	2902	2903	2904	2905	2906	2907	2908	2909	2910
ELEVATION	1845.65	1846.70	1848.04	1848.78	1849.11	1849.95	1850.96	1851.36	1852.03	1852.99
MAX DEPTH	0.23	0.24	0.12	0.14	0.26	0.08	0.08	0.12	0.10	0.06
VELOCITY	0.63	0.76	0.29	0.30	0.59	0.19	0.23	0.30	0.26	0.21
TIME	4.15	4.14	4.25	4.16	4.04	4.00	4.16	4.00	4.00	4.00
MAX VEL	0.71	0.76	0.29	0.30	0.64	0.19	0.23	0.30	0.26	0.21
DEPTH	0.20	0.23	0.12	0.14	0.23	0.08	0.08	0.12	0.10	0.06
TIME	4.21	4.15	4.25	4.20	4.16	4.00	4.16	4.00	4.02	4.00
ST. DEPTH	0.00	0.00	0.00	0.00	0.00	0.00	0.00	0.00	0.00	0.00
MAX STVEL	0.00	0.00	0.00	0.00	0.00	0.00	0.00	0.00	0.00	0.00
TIME	0.00	0.00	0.00	0.00	0.00	0.00	0.00	0.00	0.00	0.00
NODE	2911	2912	2913	2914	2915	2916	2917	2918	2919	2920
ELEVATION	1852.98	1852.23	1852.46	1853.25	1854.52	1855.43	1855.63	1856.04	1856.71	1857.59
MAX DEPTH	0.07	0.20	0.22	0.20	0.12	0.20	1.57	1.54	0.65	0.38
VELOCITY	0.25	0.70	0.87	0.36	0.28	0.46	3.77	2.79	2.02	0.99
TIME	4.00	4.50	4.20	4.68	4.25	4.88	4.88	4.88	4.85	4.91
MAX VEL	0.25	0.92	0.87	0.72	0.28	0.79	3.77	4.07	2.85	1.00
DEPTH	0.07	0.20	0.22	0.20	0.12	0.20	1.56	1.40	0.63	0.38
TIME	4.00	4.21	4.20	4.13	4.25	4.88	4.86	4.67	4.81	4.98
ST. DEPTH	0.00	0.00	0.00	0.00	0.00	0.00	0.00	0.00	0.00	0.00
MAX STVEL	0.00	0.00	0.00	0.00	0.00	0.00	0.00	0.00	0.00	0.00
TIME	0.00	0.00	0.00	0.00	0.00	0.00	0.00	0.00	0.00	0.00
NODE	2921	2922	2923	2924	2925	2926	2927	2928	2929	2930
ELEVATION	1858.69	1859.68	1860.57	1861.23	1861.90	1862.76	1863.43	1864.01	1864.42	1864.99
MAX DEPTH	0.29	0.26	0.26	0.33	0.39	0.30	0.27	0.37	0.68	0.54
VELOCITY	0.90	0.79	0.76	0.81	0.92	0.81	0.92	1.27	1.43	1.24
TIME	4.97	4.96	4.92	4.86	4.91	4.89	4.87	4.83	4.83	4.85
MAX VEL	0.90	0.79	0.76	0.81	0.92	0.84	0.92	1.27	1.43	1.30
DEPTH	0.29	0.26	0.26	0.33	0.38	0.30	0.27	0.37	0.68	0.52
TIME	4.97	4.96	4.91	4.86	4.91	4.89	4.87	4.83	4.83	4.91
ST. DEPTH	0.00	0.00	0.00	0.00	0.00	0.00	0.00	0.00	0.00	0.00
MAX STVEL	0.00	0.00	0.00	0.00	0.00	0.00	0.00	0.00	0.00	0.00
TIME	0.00	0.00	0.00	0.00	0.00	0.00	0.00	0.00	0.00	0.00
NODE	2931	2932	2933	2934	2935	2936	2937	2938	2939	2940
ELEVATION	1865.26	1865.58	1866.27	1866.87	1867.55	1868.07	1868.58	1868.86	1869.25	1869.70
MAX DEPTH	0.57	0.48	0.41	0.48	0.55	0.78	1.12	1.07	1.06	0.89
VELOCITY	1.11	1.06	1.12	1.36	1.21	1.51	2.10	2.34	1.84	1.17
TIME	4.82	4.80	4.80	4.77	4.78	4.77	4.75	4.74	4.74	4.71
MAX VEL	1.36	1.41	1.12	1.46	1.22	1.51	2.10	2.35	1.85	1.66
DEPTH	0.34	0.35	0.41	0.40	0.55	0.78	1.12	1.07	1.06	0.86
TIME	5.33	4.62	4.79	4.62	4.78	4.77	4.75	4.70	4.73	4.63
ST. DEPTH	0.00	0.00	0.00	0.00	0.00	0.00	0.00	0.00	0.00	0.00
MAX STVEL	0.00	0.00	0.00	0.00	0.00	0.00	0.00	0.00	0.00	0.00
TIME	0.00	0.00	0.00	0.00	0.00	0.00	0.00	0.00	0.00	0.00
NODE	2941	2942	2943	2944	2945	2946	2947	2948	2949	2950
ELEVATION	1870.36	1871.13	1871.94	1872.56	1872.86	1873.77	1875.39	1875.69	1875.79	1876.26
MAX DEPTH	0.58	0.30	0.21	0.25	0.67	0.65	0.29	0.53	0.59	0.52
VELOCITY	1.04	0.77	0.64	0.99	1.56	1.44	1.11	2.40	2.11	2.32
TIME	4.68	4.67	4.50	4.49	4.53	4.53	4.52	4.47	4.47	4.45
MAX VEL	1.47	1.15	0.73	0.99	1.56	1.48	1.15	2.41	2.11	2.32
DEPTH	0.47	0.29	0.21	0.25	0.67	0.63	0.29	0.52	0.59	0.52
TIME	4.55	4.64	4.51	4.49	4.53	4.59	4.52	4.48	4.47	4.44
ST. DEPTH	0.00	0.00	0.00	0.00	0.00	0.00	0.00	1.04	0.00	0.00
MAX STVEL	0.00	0.00	0.00	0.00	0.00	0.00	0.00	8.58	0.00	0.00
TIME	0.00	0.00	0.00	0.00	0.00	0.00	0.00	4.48	0.00	0.00
NODE	2951	2952	2953	2954	2955	2956	2957	2958	2959	2960
ELEVATION	1876.51	1877.12	1877.56	1877.52	1878.00	1876.91	1876.00	1876.16	1876.89	1878.25
MAX DEPTH	0.65	0.47	0.23	0.31	0.08	0.13	0.37	0.50	0.16	0.06
VELOCITY	2.04	1.04	0.89	1.07	0.25	0.39	1.11	1.73	0.33	0.18
TIME	4.43	4.47	4.45	4.40	4.51	4.50	4.60	4.71	4.59	4.00
MAX VEL	2.04	1.45	0.90	1.07	0.25	0.39	1.11	2.56	0.33	0.18
DEPTH	0.65	0.47	0.23	0.31	0.08	0.13	0.37	0.50	0.16	0.06
TIME	4.43	4.50	4.49	4.40	4.51	4.50	4.62	4.60	4.59	4.00
ST. DEPTH	0.00	0.00	0.00	0.00	0.00	0.00	0.00	0.00	0.00	0.00
MAX STVEL	0.00	0.00	0.00	0.00	0.00	0.00	0.00	0.00	0.00	0.00
TIME	0.00	0.00	0.00	0.00	0.00	0.00	0.00	0.00	0.00	0.00
NODE	2961	2962	2963	2964	2965	2966	2967	2968	2969	2970
ELEVATION	1879.11	1878.89	1879.79	1880.54	1880.33	1879.56	1877.61	1840.86	1841.47	1842.02
MAX DEPTH	0.07	0.15	0.09	0.06	0.07	0.06	0.06	0.10	0.10	0.09
VELOCITY	0.20	0.39	0.26	0.20	0.22	0.21	0.00	0.00	0.19	0.20
TIME	4.00	4.03	4.00	4.00	4.00	4.00	4.00	4.25	4.25	4.25
MAX VEL	0.20	0.39	0.26	0.20	0.22	0.21	0.00	0.00	0.19	0.20
DEPTH	0.07	0.15	0.09	0.06	0.07	0.06	0.00	0.00	0.10	0.09
TIME	4.00	4.03	4.00	4.00	4.00	4.00	0.00	0.00	4.25	4.25

ST. DEPTH	0.00	0.00	0.00	0.00	0.00	0.00	0.00	0.00	0.00	0.00
MAX STVEL	0.00	0.00	0.00	0.00	0.00	0.00	0.00	0.00	0.00	0.00
TIME	0.00	0.00	0.00	0.00	0.00	0.00	0.00	0.00	0.00	0.00
NODE	2971	2972	2973	2974	2975	2976	2977	2978	2979	2980
ELEVATION	1842.30	1842.47	1842.48	1842.69	1843.15	1843.85	1844.68	1845.55	1846.65	1847.59
MAX DEPTH	0.12	0.20	0.25	0.25	0.21	0.23	0.23	0.15	0.14	0.23
VELOCITY	0.24	0.37	0.81	0.86	0.79	0.72	0.67	0.31	0.30	0.39
TIME	4.50	4.48	4.40	4.42	4.41	4.19	4.19	4.25	4.20	4.17
MAX VEL	0.24	0.63	0.81	0.86	0.79	0.78	0.74	0.31	0.30	0.73
DEPTH	0.12	0.20	0.25	0.25	0.20	0.22	0.21	0.15	0.14	0.21
TIME	4.44	4.43	4.40	4.42	4.42	4.20	4.21	4.25	4.18	4.18
ST. DEPTH	0.00	0.00	0.00	0.00	0.00	0.00	0.00	0.00	0.00	0.00
MAX STVEL	0.00	0.00	0.00	0.00	0.00	0.00	0.00	0.00	0.00	0.00
TIME	0.00	0.00	0.00	0.00	0.00	0.00	0.00	0.00	0.00	0.00
NODE	2981	2982	2983	2984	2985	2986	2987	2988	2989	2990
ELEVATION	1848.15	1848.90	1849.44	1849.75	1850.54	1851.14	1850.70	1850.41	1851.02	1852.21
MAX DEPTH	0.14	0.10	0.10	0.13	0.10	0.06	0.10	0.28	0.29	0.20
VELOCITY	0.28	0.23	0.26	0.28	0.25	0.21	0.28	0.85	0.76	0.36
TIME	4.13	4.05	4.00	4.00	4.03	4.00	4.25	4.53	4.53	4.74
MAX VEL	0.28	0.23	0.26	0.28	0.25	0.21	0.28	0.87	1.10	0.76
DEPTH	0.14	0.10	0.10	0.13	0.10	0.06	0.10	0.28	0.28	0.20
TIME	4.16	4.05	4.00	4.00	4.03	4.00	4.25	4.26	4.57	5.20
ST. DEPTH	0.00	0.00	0.00	0.00	0.00	0.00	0.00	0.00	0.00	0.00
MAX STVEL	0.00	0.00	0.00	0.00	0.00	0.00	0.00	0.00	0.00	0.00
TIME	0.00	0.00	0.00	0.00	0.00	0.00	0.00	0.00	0.00	0.00
NODE	2991	2992	2993	2994	2995	2996	2997	2998	2999	3000
ELEVATION	1853.41	1853.57	1855.72	1855.94	1856.37	1857.33	1858.27	1859.06	1859.69	1860.59
MAX DEPTH	0.14	1.28	0.17	0.51	0.30	0.20	0.20	0.24	0.33	0.25
VELOCITY	0.27	2.79	0.44	1.14	0.73	0.38	0.37	0.76	0.83	0.78
TIME	4.97	4.88	4.89	4.87	4.91	4.99	4.86	4.83	4.95	4.91
MAX VEL	0.29	2.79	0.44	1.43	0.75	0.69	0.68	0.76	0.83	0.78
DEPTH	0.14	1.28	0.17	0.50	0.21	0.20	0.20	0.24	0.32	0.25
TIME	4.98	4.86	4.89	4.76	4.63	5.22	5.11	4.83	4.96	4.91
ST. DEPTH	0.00	0.00	0.00	0.00	0.00	0.00	0.00	0.00	0.00	0.00
MAX STVEL	0.00	0.00	0.00	0.00	0.00	0.00	0.00	0.00	0.00	0.00
TIME	0.00	0.00	0.00	0.00	0.00	0.00	0.00	0.00	0.00	0.00
NODE	3001	3002	3003	3004	3005	3006	3007	3008	3009	3010
ELEVATION	1861.13	1861.95	1862.22	1862.45	1863.33	1863.89	1864.40	1864.79	1865.23	1865.63
MAX DEPTH	0.39	0.23	0.55	0.71	0.47	0.48	0.46	0.46	0.48	0.68
VELOCITY	0.94	0.71	0.87	1.17	1.36	1.37	1.14	1.10	1.25	1.22
TIME	4.88	4.90	4.89	4.86	4.86	4.84	4.84	4.82	4.83	4.79
MAX VEL	0.95	0.71	0.87	1.34	1.36	1.37	1.14	1.10	1.25	1.33
DEPTH	0.38	0.23	0.55	0.71	0.47	0.48	0.46	0.46	0.48	0.53
TIME	4.91	4.90	4.89	4.89	4.89	4.84	4.84	4.82	4.83	4.60
ST. DEPTH	0.00	0.00	0.00	0.00	0.00	0.00	0.00	0.00	0.00	0.00
MAX STVEL	0.00	0.00	0.00	0.00	0.00	0.00	0.00	0.00	0.00	0.00
TIME	0.00	0.00	0.00	0.00	0.00	0.00	0.00	0.00	0.00	0.00
NODE	3011	3012	3013	3014	3015	3016	3017	3018	3019	3020
ELEVATION	1866.68	1867.14	1867.41	1867.43	1868.47	1869.11	1869.71	1870.33	1870.84	1871.00
MAX DEPTH	0.48	0.84	1.01	1.18	0.55	0.35	0.21	0.20	0.22	0.71
VELOCITY	1.25	1.78	1.70	2.00	1.57	1.30	0.87	0.41	0.83	1.42
TIME	4.79	4.76	4.73	4.74	4.75	4.72	4.70	4.69	4.56	4.55
MAX VEL	1.63	1.79	1.72	2.01	1.57	1.30	0.87	0.83	0.83	1.42
DEPTH	0.38	0.84	1.01	1.18	0.50	0.35	0.21	0.20	0.22	0.70
TIME	4.59	4.76	4.73	4.74	4.64	4.72	4.70	4.65	4.56	4.51
ST. DEPTH	0.00	0.00	0.00	0.00	0.00	0.00	0.00	0.00	0.00	0.00
MAX STVEL	0.00	0.00	0.00	0.00	0.00	0.00	0.00	0.00	0.00	0.00
TIME	0.00	0.00	0.00	0.00	0.00	0.00	0.00	0.00	0.00	0.00
NODE	3021	3022	3023	3024	3025	3026	3027	3028	3029	3030
ELEVATION	1871.65	1872.87	1874.22	1874.44	1874.83	1875.08	1875.68	1876.07	1876.11	1876.00
MAX DEPTH	0.71	0.35	0.22	0.62	0.51	0.54	0.48	0.26	0.23	0.27
VELOCITY	1.31	1.11	0.85	2.64	2.03	2.65	1.47	1.06	0.96	0.94
TIME	4.55	4.53	4.50	4.48	4.50	4.45	4.47	4.50	4.49	4.40
MAX VEL	1.67	1.46	0.86	2.64	2.42	2.65	1.47	1.06	0.96	0.94
DEPTH	0.67	0.35	0.22	0.61	0.50	0.54	0.48	0.26	0.23	0.27
TIME	4.65	4.53	4.36	4.47	4.44	4.45	4.47	4.50	4.50	4.40
ST. DEPTH	0.00	0.00	0.00	1.05	0.00	0.00	0.00	0.00	0.00	0.00
MAX STVEL	0.00	0.00	0.00	8.57	0.00	0.00	0.00	0.00	0.00	0.00
TIME	0.00	0.00	0.00	4.48	0.00	0.00	0.00	0.00	0.00	0.00
NODE	3031	3032	3033	3034	3035	3036	3037	3038	3039	3040
ELEVATION	1876.16	1874.60	1874.62	1874.48	1875.71	1876.95	1877.61	1876.98	1878.09	1878.93
MAX DEPTH	0.13	0.23	0.30	0.91	0.20	0.07	0.07	0.25	0.10	0.07
VELOCITY	0.34	0.83	1.00	1.85	0.34	0.19	0.21	0.29	0.25	0.18
TIME	4.66	4.69	4.76	4.72	4.73	4.00	4.00	4.08	4.00	4.00
MAX VEL	0.34	0.83	1.00	1.85	0.80	0.19	0.21	0.29	0.25	0.18
DEPTH	0.13	0.23	0.30	0.90	0.20	0.07	0.07	0.25	0.10	0.07
TIME	4.66	4.69	4.73	4.73	5.02	4.00	4.00	4.08	4.00	4.00
ST. DEPTH	0.00	0.00	0.00	0.00	0.00	0.00	0.00	0.00	0.00	0.00
MAX STVEL	0.00	0.00	0.00	0.00	0.00	0.00	0.00	0.00	0.00	0.00
TIME	0.00	0.00	0.00	0.00	0.00	0.00	0.00	0.00	0.00	0.00
NODE	3041	3042	3043	3044	3045	3046	3047	3048	3049	3050
ELEVATION	1878.80	1878.01	1876.67	1840.16	1840.64	1841.03	1841.28	1841.47	1841.45	1841.47
MAX DEPTH	0.07	0.07	0.06	0.09	0.09	0.10	0.15	0.20	0.26	0.27
VELOCITY	0.23	0.19	0.00	0.00	0.19	0.21	0.27	0.34	0.82	0.85
TIME	4.00	4.00	4.00	4.25	4.25	4.25	4.52	4.39	4.46	4.45
MAX VEL	0.23	0.19	0.00	0.00	0.19	0.21	0.27	0.64	0.82	0.90

DEPTH	0.07	0.07	0.00	0.00	0.09	0.10	0.15	0.20	0.26	0.25
TIME	4.00	4.00	0.00	0.00	4.25	4.25	4.52	4.41	4.46	4.61
ST. DEPTH	0.00	0.00	0.00	0.00	0.00	0.00	0.00	0.00	0.00	0.00
MAX STVEL	0.00	0.00	0.00	0.00	0.00	0.00	0.00	0.00	0.00	0.00
TIME	0.00	0.00	0.00	0.00	0.00	0.00	0.00	0.00	0.00	0.00

NODE	3051	3052	3053	3054	3055	3056	3057	3058	3059	3060
ELEVATION	1841.83	1842.59	1843.48	1844.36	1845.30	1846.20	1847.01	1847.62	1847.91	1848.44
MAX DEPTH	0.22	0.20	0.17	0.17	0.21	0.17	0.13	0.10	0.13	0.11
VELOCITY	0.83	0.65	0.35	0.32	0.34	0.31	0.26	0.24	0.29	0.29
TIME	4.25	4.22	4.37	4.28	4.21	4.20	4.19	4.25	4.14	3.99
MAX VEL	0.83	0.80	0.35	0.32	0.34	0.31	0.26	0.24	0.29	0.29
DEPTH	0.22	0.20	0.17	0.17	0.21	0.17	0.13	0.10	0.13	0.11
TIME	4.25	4.20	4.37	4.28	4.25	4.23	4.24	4.24	4.14	4.00
ST. DEPTH	0.00	0.00	0.00	0.00	0.00	0.00	0.00	0.00	0.00	0.00
MAX STVEL	0.00	0.00	0.00	0.00	0.00	0.00	0.00	0.00	0.00	0.00
TIME	0.00	0.00	0.00	0.00	0.00	0.00	0.00	0.00	0.00	0.00

NODE	3061	3062	3063	3064	3065	3066	3067	3068	3069	3070
ELEVATION	1849.06	1849.39	1849.13	1849.47	1850.33	1851.44	1852.55	1853.09	1855.21	1855.05
MAX DEPTH	0.09	0.07	0.24	0.51	0.51	0.56	1.15	0.79	0.15	0.45
VELOCITY	0.26	0.23	0.80	1.92	1.27	1.36	3.13	2.09	0.41	1.11
TIME	4.05	4.00	4.64	4.80	4.92	4.52	4.92	4.91	4.96	4.89
MAX VEL	0.26	0.23	0.80	1.95	2.79	3.18	3.84	2.82	0.41	1.12
DEPTH	0.09	0.07	0.24	0.50	0.50	0.55	1.00	0.69	0.15	0.44
TIME	4.05	4.00	4.60	4.63	4.65	4.96	4.63	4.67	4.99	4.89
ST. DEPTH	0.00	0.00	0.00	0.00	0.00	0.00	0.00	0.00	0.00	0.00
MAX STVEL	0.00	0.00	0.00	0.00	0.00	0.00	0.00	0.00	0.00	0.00
TIME	0.00	0.00	0.00	0.00	0.00	0.00	0.00	0.00	0.00	0.00

NODE	3071	3072	3073	3074	3075	3076	3077	3078	3079	3080
ELEVATION	1855.87	1856.34	1857.28	1858.09	1859.18	1859.61	1860.16	1861.22	1861.66	1861.80
MAX DEPTH	0.20	0.27	0.22	0.31	0.20	0.36	0.29	0.21	0.35	0.66
VELOCITY	0.62	0.70	0.71	0.78	0.72	0.95	0.75	0.81	1.08	1.31
TIME	5.00	5.00	4.98	4.96	4.80	4.94	4.91	4.98	4.89	4.87
MAX VEL	0.70	0.70	0.72	0.78	0.74	0.95	0.75	0.82	1.08	1.31
DEPTH	0.20	0.27	0.22	0.31	0.20	0.36	0.29	0.20	0.35	0.66
TIME	4.83	5.00	4.83	4.96	5.32	4.94	4.90	4.73	4.90	4.87
ST. DEPTH	0.00	0.00	0.00	0.00	0.00	0.00	0.00	0.00	0.00	0.00
MAX STVEL	0.00	0.00	0.00	0.00	0.00	0.00	0.00	0.00	0.00	0.00
TIME	0.00	0.00	0.00	0.00	0.00	0.00	0.00	0.00	0.00	0.00

NODE	3081	3082	3083	3084	3085	3086	3087	3088	3089	3090
ELEVATION	1862.03	1862.64	1863.46	1863.91	1864.18	1864.90	1865.62	1865.97	1866.49	1866.51
MAX DEPTH	0.76	0.64	0.48	0.57	0.94	0.65	0.58	0.95	0.87	1.46
VELOCITY	1.21	1.09	1.09	1.02	1.26	1.08	1.24	1.72	1.96	1.98
TIME	4.86	4.86	4.85	4.82	4.82	4.80	4.77	4.77	4.76	4.76
MAX VEL	1.50	1.39	1.10	1.08	1.43	1.62	1.50	1.72	1.96	1.98
DEPTH	0.73	0.64	0.48	0.57	0.82	0.48	0.45	0.95	0.86	1.45
TIME	4.98	4.84	4.83	4.83	4.66	4.61	4.61	4.77	4.76	4.71
ST. DEPTH	0.00	0.00	0.00	0.00	0.00	0.00	0.00	0.00	0.00	0.00
MAX STVEL	0.00	0.00	0.00	0.00	0.00	0.00	0.00	0.00	0.00	0.00
TIME	0.00	0.00	0.00	0.00	0.00	0.00	0.00	0.00	0.00	0.00

NODE	3091	3092	3093	3094	3095	3096	3097	3098	3099	3100
ELEVATION	1866.91	1867.40	1868.22	1868.85	1869.53	1870.08	1871.00	1871.58	1873.10	1873.22
MAX DEPTH	1.06	0.65	0.30	0.34	0.87	0.95	0.43	0.38	0.20	0.71
VELOCITY	1.45	0.99	1.00	1.08	1.38	1.30	1.08	0.98	0.84	2.30
TIME	4.76	4.74	4.69	4.62	4.57	4.55	4.56	4.54	4.50	4.48
MAX VEL	1.77	1.43	1.00	1.08	1.39	1.90	1.42	1.42	0.88	2.31
DEPTH	1.02	0.65	0.30	0.34	0.87	0.95	0.34	0.34	0.20	0.71
TIME	4.67	4.78	4.69	4.62	4.58	4.60	4.43	4.45	4.37	4.48
ST. DEPTH	0.00	0.00	0.00	0.00	0.00	0.00	0.00	0.00	0.00	1.11
MAX STVEL	0.00	0.00	0.00	0.00	0.00	0.00	0.00	0.00	0.00	8.37
TIME	0.00	0.00	0.00	0.00	0.00	0.00	0.00	0.00	0.00	4.48

NODE	3101	3102	3103	3104	3105	3106	3107	3108	3109	3110
ELEVATION	1873.42	1873.64	1874.14	1874.39	1874.43	1874.45	1874.37	1873.35	1873.37	1874.05
MAX DEPTH	0.66	0.62	0.44	0.33	0.26	0.22	0.20	0.32	0.49	0.21
VELOCITY	2.24	1.64	1.13	0.90	0.90	0.87	0.38	1.14	1.47	1.04
TIME	4.48	4.48	4.49	4.49	4.49	4.46	4.75	4.73	4.75	4.74
MAX VEL	2.25	1.65	1.49	1.14	0.93	0.87	0.72	1.14	1.48	1.04
DEPTH	0.66	0.58	0.35	0.29	0.25	0.22	0.20	0.32	0.49	0.21
TIME	4.48	4.38	4.37	4.42	4.57	4.46	4.60	4.73	4.75	4.74
ST. DEPTH	0.00	0.00	0.00	0.00	0.00	0.00	0.00	0.00	0.00	0.00
MAX STVEL	0.00	0.00	0.00	0.00	0.00	0.00	0.00	0.00	0.00	0.00
TIME	0.00	0.00	0.00	0.00	0.00	0.00	0.00	0.00	0.00	0.00

NODE	3111	3112	3113	3114	3115	3116	3117	3118	3119	3120
ELEVATION	1875.19	1875.72	1875.91	1876.19	1876.69	1877.59	1877.09	1876.60	1875.95	1839.41
MAX DEPTH	0.06	0.07	0.13	0.13	0.10	0.05	0.08	0.07	0.07	0.09
VELOCITY	0.20	0.18	0.29	0.30	0.29	0.20	0.23	0.22	0.00	0.00
TIME	4.25	4.00	4.10	4.07	4.00	4.00	4.00	4.00	4.00	4.25
MAX VEL	0.20	0.18	0.29	0.30	0.29	0.20	0.23	0.22	0.00	0.00
DEPTH	0.06	0.07	0.13	0.13	0.10	0.05	0.08	0.07	0.00	0.00
TIME	4.25	4.00	4.10	4.07	4.00	4.00	4.00	4.00	0.00	0.00
ST. DEPTH	0.00	0.00	0.00	0.00	0.00	0.00	0.00	0.00	0.00	0.00
MAX STVEL	0.00	0.00	0.00	0.00	0.00	0.00	0.00	0.00	0.00	0.00
TIME	0.00	0.00	0.00	0.00	0.00	0.00	0.00	0.00	0.00	0.00

NODE	3121	3122	3123	3124	3125	3126	3127	3128	3129	3130
ELEVATION	1839.78	1840.09	1840.31	1840.45	1840.39	1840.39	1840.53	1841.19	1842.20	1843.21
MAX DEPTH	0.09	0.12	0.16	0.20	0.25	0.31	0.26	0.20	0.20	0.19
VELOCITY	0.20	0.22	0.27	0.33	0.76	0.85	0.74	0.71	0.35	0.33

TIME	4.25	4.57	4.50	4.47	4.45	4.43	4.27	4.29	4.29	4.29
MAX VEL	0.20	0.22	0.27	0.66	0.76	0.85	0.94	0.72	0.70	0.33
DEPTH	0.09	0.12	0.16	0.20	0.25	0.31	0.25	0.20	0.20	0.19
TIME	4.25	4.54	4.50	4.42	4.27	4.43	4.22	4.20	4.30	4.29
ST. DEPTH	0.00	0.00	0.00	0.00	0.00	0.00	0.00	0.00	0.00	0.00
MAX STVEL	0.00	0.00	0.00	0.00	0.00	0.00	0.00	0.00	0.00	0.00
TIME	0.00	0.00	0.00	0.00	0.00	0.00	0.00	0.00	0.00	0.00

NODE	3131	3132	3133	3134	3135	3136	3137	3138	3139	3140
ELEVATION	1844.19	1845.04	1845.84	1846.42	1846.62	1846.93	1847.23	1847.63	1848.11	1848.57
MAX DEPTH	0.17	0.14	0.12	0.12	0.14	0.12	0.11	0.20	0.43	0.63
VELOCITY	0.31	0.28	0.26	0.25	0.25	0.28	0.28	0.65	1.18	2.09
TIME	4.25	4.29	4.24	4.00	4.13	4.09	4.26	4.92	4.91	4.81
MAX VEL	0.31	0.28	0.26	0.25	0.25	0.28	0.28	0.77	1.18	2.10
DEPTH	0.17	0.14	0.12	0.12	0.14	0.12	0.11	0.20	0.43	0.63
TIME	4.35	4.26	4.24	4.00	4.19	4.03	4.25	4.61	4.92	4.81
ST. DEPTH	0.00	0.00	0.00	0.00	0.00	0.00	0.00	0.00	0.00	0.00
MAX STVEL	0.00	0.00	0.00	0.00	0.00	0.00	0.00	0.00	0.00	0.00
TIME	0.00	0.00	0.00	0.00	0.00	0.00	0.00	0.00	0.00	0.00

NODE	3141	3142	3143	3144	3145	3146	3147	3148	3149	3150
ELEVATION	1849.72	1851.18	1852.33	1853.51	1853.20	1854.19	1854.90	1855.84	1856.62	1857.25
MAX DEPTH	0.51	0.51	0.35	0.03	0.47	0.27	0.31	0.27	0.25	0.26
VELOCITY	2.31	1.52	1.04	0.10	1.01	0.83	0.84	0.72	0.69	0.63
TIME	4.99	4.69	4.92	5.10	4.99	4.91	4.99	5.00	4.84	4.83
MAX VEL	3.01	3.06	1.04	0.12	1.06	0.83	0.84	0.81	0.70	0.65
DEPTH	0.50	0.51	0.35	0.03	0.46	0.27	0.31	0.27	0.25	0.25
TIME	4.92	4.94	4.92	3.93	4.95	4.91	4.99	4.89	4.85	4.84
ST. DEPTH	0.00	0.00	0.00	0.00	0.00	0.00	0.00	0.00	0.00	0.00
MAX STVEL	0.00	0.00	0.00	0.00	0.00	0.00	0.00	0.00	0.00	0.00
TIME	0.00	0.00	0.00	0.00	0.00	0.00	0.00	0.00	0.00	0.00

NODE	3151	3152	3153	3154	3155	3156	3157	3158	3159	3160
ELEVATION	1858.46	1858.70	1859.40	1859.86	1860.46	1860.95	1861.40	1861.98	1862.64	1863.40
MAX DEPTH	0.20	0.40	0.26	0.39	0.53	0.78	0.72	0.56	0.59	0.76
VELOCITY	0.39	0.83	0.79	0.93	1.09	1.51	1.25	1.17	1.14	1.24
TIME	4.96	4.95	4.93	4.89	4.91	4.87	4.87	4.86	4.88	4.82
MAX VEL	0.78	0.83	0.79	0.94	1.16	1.51	1.46	1.29	1.30	1.56
DEPTH	0.20	0.40	0.26	0.39	0.52	0.78	0.46	0.32	0.42	0.57
TIME	4.99	4.95	4.94	4.90	4.95	4.87	5.43	5.43	4.66	4.63
ST. DEPTH	0.00	0.00	0.00	0.00	0.00	0.00	0.00	0.00	0.00	0.00
MAX STVEL	0.00	0.00	0.00	0.00	0.00	0.00	0.00	0.00	0.00	0.00
TIME	0.00	0.00	0.00	0.00	0.00	0.00	0.00	0.00	0.00	0.00

NODE	3161	3162	3163	3164	3165	3166	3167	3168	3169	3170
ELEVATION	1863.68	1864.31	1864.68	1864.99	1865.14	1865.72	1866.55	1867.45	1866.92	1867.63
MAX DEPTH	0.97	0.39	0.68	0.86	1.64	0.97	0.21	0.05	0.53	0.47
VELOCITY	1.04	1.05	1.50	1.54	2.16	1.69	0.81	0.17	1.30	1.23
TIME	4.82	4.80	4.79	4.79	4.77	4.76	4.75	4.74	4.69	4.63
MAX VEL	1.49	1.06	1.51	1.56	2.17	1.95	0.81	0.17	1.34	1.23
DEPTH	0.66	0.39	0.68	0.85	1.64	0.89	0.21	0.05	0.50	0.47
TIME	5.44	4.77	4.79	4.82	4.76	4.63	4.75	4.74	4.78	4.64
ST. DEPTH	0.00	0.00	0.00	0.00	0.00	0.00	0.00	0.00	0.00	0.00
MAX STVEL	0.00	0.00	0.00	0.00	0.00	0.00	0.00	0.00	0.00	0.00
TIME	0.00	0.00	0.00	0.00	0.00	0.00	0.00	0.00	0.00	0.00

NODE	3171	3172	3173	3174	3175	3176	3177	3178	3179	3180
ELEVATION	1868.77	1869.54	1870.25	1870.66	1871.84	1872.07	1872.23	1872.93	1873.18	1873.26
MAX DEPTH	0.43	0.29	0.23	0.37	0.24	0.72	0.83	0.52	0.44	0.23
VELOCITY	1.52	1.04	0.82	1.07	0.85	2.11	2.34	1.52	1.02	0.86
TIME	4.60	4.58	4.57	4.53	4.50	4.48	4.48	4.50	4.50	4.51
MAX VEL	1.68	1.17	0.83	1.18	0.91	2.12	2.34	1.79	1.27	0.86
DEPTH	0.39	0.29	0.23	0.37	0.24	0.72	0.83	0.50	0.42	0.23
TIME	4.49	4.55	4.55	4.54	4.47	4.48	4.48	4.58	4.57	4.54
ST. DEPTH	0.00	0.00	0.00	0.00	0.00	1.08	0.00	0.00	0.00	0.00
MAX STVEL	0.00	0.00	0.00	0.00	0.00	8.68	0.00	0.00	0.00	0.00
TIME	0.00	0.00	0.00	0.00	0.00	4.48	0.00	0.00	0.00	0.00

NODE	3181	3182	3183	3184	3185	3186	3187	3188	3189	3190
ELEVATION	1873.14	1872.98	1873.81	1871.85	1871.88	1871.87	1873.72	1874.59	1874.70	1874.78
MAX DEPTH	0.25	0.32	0.05	0.65	0.46	0.51	0.08	0.08	0.15	0.17
VELOCITY	0.92	0.96	0.20	1.04	1.03	0.91	0.23	0.20	0.35	0.26
TIME	4.52	4.53	4.66	4.78	4.74	4.76	4.27	4.24	4.24	4.16
MAX VEL	0.92	0.96	0.20	1.05	1.27	0.91	0.26	0.21	0.35	0.26
DEPTH	0.25	0.32	0.05	0.65	0.37	0.50	0.08	0.08	0.15	0.17
TIME	4.52	4.53	4.66	4.78	4.52	4.66	4.25	4.00	4.24	4.16
ST. DEPTH	0.00	0.00	0.00	0.00	0.00	0.00	0.00	0.00	0.00	0.00
MAX STVEL	0.00	0.00	0.00	0.00	0.00	0.00	0.00	0.00	0.00	0.00
TIME	0.00	0.00	0.00	0.00	0.00	0.00	0.00	0.00	0.00	0.00

NODE	3191	3192	3193	3194	3195	3196	3197	3198	3199	3200
ELEVATION	1874.91	1875.48	1875.36	1875.01	1874.81	1838.41	1838.82	1839.25	1839.47	1839.51
MAX DEPTH	0.14	0.08	0.09	0.11	0.09	0.10	0.10	0.13	0.17	0.20
VELOCITY	0.24	0.22	0.19	0.19	0.00	0.00	0.21	0.23	0.27	0.48
TIME	4.16	4.00	4.00	4.00	4.00	4.25	4.25	4.64	4.62	4.46
MAX VEL	0.24	0.22	0.19	0.19	0.00	0.00	0.21	0.23	0.27	0.64
DEPTH	0.14	0.08	0.09	0.11	0.00	0.00	0.10	0.13	0.17	0.20
TIME	4.16	4.00	4.00	4.00	0.00	0.00	4.25	4.65	4.60	4.41
ST. DEPTH	0.00	0.00	0.00	0.00	0.00	0.00	0.00	0.00	0.00	0.00
MAX STVEL	0.00	0.00	0.00	0.00	0.00	0.00	0.00	0.00	0.00	0.00
TIME	0.00	0.00	0.00	0.00	0.00	0.00	0.00	0.00	0.00	0.00

NODE	3201	3202	3203	3204	3205	3206	3207	3208	3209	3210
ELEVATION	1839.46	1839.51	1839.71	1840.11	1841.19	1842.23	1843.11	1843.92	1844.70	1845.27

MAX DEPTH	0.31	0.32	0.31	0.25	0.20	0.16	0.16	0.13	0.12	0.11
VELOCITY	0.87	0.84	0.65	0.54	0.30	0.28	0.28	0.26	0.25	0.25
TIME	4.44	4.40	4.32	4.33	4.47	4.43	4.34	4.25	4.24	4.00
MAX VEL	0.87	1.21	0.96	0.95	0.71	0.29	0.28	0.26	0.25	0.25
DEPTH	0.31	0.32	0.30	0.25	0.20	0.16	0.16	0.13	0.12	0.11
TIME	4.44	4.34	4.25	4.31	4.49	4.43	4.34	4.25	4.24	4.01
ST. DEPTH	0.00	0.00	0.00	0.00	0.00	0.00	0.00	0.00	0.00	0.00
MAX STVEL	0.00	0.00	0.00	0.00	0.00	0.00	0.00	0.00	0.00	0.00
TIME	0.00	0.00	0.00	0.00	0.00	0.00	0.00	0.00	0.00	0.00

NODE	3211	3212	3213	3214	3215	3216	3217	3218	3219	3220
ELEVATION	1845.56	1845.52	1845.67	1846.38	1847.04	1847.82	1848.91	1850.32	1851.65	1852.57
MAX DEPTH	0.10	0.16	0.28	0.51	0.62	0.59	0.42	0.28	0.19	0.15
VELOCITY	0.24	0.31	0.71	1.62	2.06	2.08	1.18	1.01	0.31	0.36
TIME	4.22	4.25	4.96	4.95	4.90	4.76	5.01	4.85	5.03	5.01
MAX VEL	0.24	0.31	0.71	1.81	2.43	2.79	1.42	1.01	0.38	0.36
DEPTH	0.10	0.16	0.27	0.50	0.53	0.50	0.34	0.28	0.19	0.15
TIME	4.22	4.20	5.18	4.99	4.66	5.39	4.56	4.86	5.03	5.03
ST. DEPTH	0.00	0.00	0.00	0.00	0.00	0.00	0.00	0.00	0.00	0.00
MAX STVEL	0.00	0.00	0.00	0.00	0.00	0.00	0.00	0.00	0.00	0.00
TIME	0.00	0.00	0.00	0.00	0.00	0.00	0.00	0.00	0.00	0.00

NODE	3221	3222	3223	3224	3225	3226	3227	3228	3229	3230
ELEVATION	1852.49	1853.22	1854.18	1855.40	1855.84	1856.48	1857.15	1857.96	1858.43	1859.04
MAX DEPTH	0.50	0.33	0.25	0.20	0.27	0.22	0.26	0.23	0.34	0.37
VELOCITY	1.37	0.80	0.78	0.38	0.70	0.70	0.78	0.83	1.01	1.04
TIME	4.97	4.99	4.91	5.11	4.87	4.86	4.82	4.97	4.94	4.90
MAX VEL	1.63	0.80	0.78	0.58	0.71	0.70	0.78	0.83	1.01	1.04
DEPTH	0.50	0.33	0.25	0.20	0.27	0.22	0.25	0.23	0.34	0.37
TIME	4.98	4.99	4.91	5.11	4.88	4.86	4.98	4.96	4.96	4.90
ST. DEPTH	0.00	0.00	0.00	0.00	0.00	0.00	0.00	0.00	0.00	0.00
MAX STVEL	0.00	0.00	0.00	0.00	0.00	0.00	0.00	0.00	0.00	0.00
TIME	0.00	0.00	0.00	0.00	0.00	0.00	0.00	0.00	0.00	0.00

NODE	3231	3232	3233	3234	3235	3236	3237	3238	3239	3240
ELEVATION	1859.60	1859.95	1860.72	1861.12	1861.76	1862.62	1863.26	1863.32	1863.58	1864.13
MAX DEPTH	0.49	0.69	0.42	0.56	0.47	0.39	0.26	0.76	0.83	1.13
VELOCITY	1.44	1.45	1.21	1.40	1.23	1.45	0.89	1.59	1.49	2.10
TIME	4.89	4.88	4.88	4.87	4.85	4.81	4.82	4.81	4.80	4.78
MAX VEL	1.44	1.45	1.22	1.40	1.23	1.46	0.90	1.60	1.50	2.10
DEPTH	0.49	0.68	0.42	0.50	0.47	0.39	0.26	0.76	0.68	1.13
TIME	4.89	4.88	4.88	4.75	4.87	4.81	4.82	4.82	4.62	4.78
ST. DEPTH	0.00	0.00	0.00	0.00	0.00	0.00	0.00	0.00	0.00	0.00
MAX STVEL	0.00	0.00	0.00	0.00	0.00	0.00	0.00	0.00	0.00	0.00
TIME	0.00	0.00	0.00	0.00	0.00	0.00	0.00	0.00	0.00	0.00

NODE	3241	3242	3243	3244	3245	3246	3247	3248	3249	3250
ELEVATION	1864.28	1864.72	1865.21	1865.57	1865.77	1866.53	1866.94	1868.13	1869.02	1869.55
MAX DEPTH	1.16	0.78	0.40	0.41	0.70	0.45	0.54	0.32	0.28	0.38
VELOCITY	1.62	1.71	0.98	0.66	1.20	1.17	1.32	1.00	0.93	1.23
TIME	4.78	4.78	4.76	4.67	4.68	4.65	4.62	4.58	4.56	4.53
MAX VEL	1.63	1.71	0.98	1.35	1.28	1.48	1.49	1.29	0.93	1.25
DEPTH	1.16	0.78	0.40	0.41	0.63	0.42	0.47	0.32	0.28	0.36
TIME	4.77	4.77	4.76	4.66	4.56	4.56	4.49	4.58	4.56	4.62
ST. DEPTH	0.00	0.00	0.00	0.00	0.00	0.00	0.00	0.00	0.00	0.00
MAX STVEL	0.00	0.00	0.00	0.00	0.00	0.00	0.00	0.00	0.00	0.00
TIME	0.00	0.00	0.00	0.00	0.00	0.00	0.00	0.00	0.00	0.00

NODE	3251	3252	3253	3254	3255	3256	3257	3258	3259	3260
ELEVATION	1870.62	1870.75	1870.82	1871.88	1872.10	1871.97	1871.77	1871.65	1871.78	1871.12
MAX DEPTH	0.32	0.78	0.78	0.31	0.26	0.28	0.28	0.23	0.08	0.30
VELOCITY	1.03	2.15	2.11	1.16	0.93	0.87	0.99	0.91	0.25	0.98
TIME	4.52	4.50	4.50	4.52	4.52	4.53	4.54	4.56	4.75	4.76
MAX VEL	1.04	2.18	2.11	1.23	0.93	0.87	0.99	0.91	0.25	0.98
DEPTH	0.32	0.77	0.78	0.30	0.26	0.28	0.28	0.23	0.08	0.30
TIME	4.50	4.50	4.50	4.56	4.53	4.54	4.54	4.56	4.75	4.77
ST. DEPTH	0.00	1.10	0.00	0.00	0.00	0.00	0.00	0.00	0.00	0.00
MAX STVEL	0.00	8.85	0.00	0.00	0.00	0.00	0.00	0.00	0.00	0.00
TIME	0.00	4.49	0.00	0.00	0.00	0.00	0.00	0.00	0.00	0.00

NODE	3261	3262	3263	3264	3265	3266	3267	3268	3269	3270
ELEVATION	1871.10	1871.34	1872.02	1873.37	1873.16	1874.02	1873.91	1873.92	1874.35	1874.36
MAX DEPTH	0.78	0.32	0.08	0.06	0.16	0.08	0.11	0.10	0.07	0.05
VELOCITY	1.57	0.71	0.19	0.27	0.35	0.29	0.34	0.25	0.27	0.22
TIME	4.76	4.77	3.99	4.05	4.25	4.06	4.21	4.00	4.00	4.00
MAX VEL	1.57	1.01	0.19	0.27	0.35	0.29	0.34	0.25	0.27	0.22
DEPTH	0.78	0.26	0.08	0.06	0.16	0.08	0.11	0.10	0.07	0.05
TIME	4.77	4.57	4.00	4.06	4.25	4.06	4.21	4.00	4.00	4.00
ST. DEPTH	0.00	0.00	0.00	0.00	0.00	0.00	0.00	0.00	0.00	0.00
MAX STVEL	0.00	0.00	0.00	0.00	0.00	0.00	0.00	0.00	0.00	0.00
TIME	0.00	0.00	0.00	0.00	0.00	0.00	0.00	0.00	0.00	0.00

NODE	3271	3272	3273	3274	3275	3276	3277	3278	3279	3280
ELEVATION	1873.47	1837.35	1837.82	1838.34	1838.59	1838.62	1838.55	1838.70	1839.16	1839.59
MAX DEPTH	0.08	0.10	0.10	0.11	0.14	0.20	0.37	0.34	0.26	0.20
VELOCITY	0.00	0.00	0.20	0.23	0.28	0.62	0.98	0.85	0.64	0.51
TIME	4.00	4.25	4.25	4.66	4.60	4.49	4.48	4.46	4.32	4.32
MAX VEL	0.00	0.00	0.20	0.23	0.28	0.69	0.98	1.14	1.00	0.72
DEPTH	0.00	0.00	0.10	0.11	0.14	0.20	0.37	0.34	0.26	0.20
TIME	0.00	0.00	4.25	4.66	4.60	4.38	4.48	4.47	4.32	4.47
ST. DEPTH	0.00	0.00	0.00	0.00	0.00	0.00	0.00	0.00	0.00	0.00
MAX STVEL	0.00	0.00	0.00	0.00	0.00	0.00	0.00	0.00	0.00	0.00
TIME	0.00	0.00	0.00	0.00	0.00	0.00	0.00	0.00	0.00	0.00

NODE	3281	3282	3283	3284	3285	3286	3287	3288	3289	3290
ELEVATION	1840.32	1841.22	1842.08	1842.89	1843.61	1844.09	1844.30	1844.43	1844.96	1845.56
MAX DEPTH	0.15	0.14	0.14	0.13	0.11	0.11	0.15	0.33	0.58	0.63
VELOCITY	0.26	0.26	0.26	0.25	0.24	0.24	0.27	0.76	1.71	1.90
TIME	4.41	4.39	4.35	4.25	4.25	4.08	5.05	4.98	4.97	4.96
MAX VEL	0.26	0.26	0.26	0.25	0.24	0.24	0.27	0.77	1.71	2.48
DEPTH	0.15	0.14	0.14	0.13	0.11	0.11	0.15	0.33	0.57	0.54
TIME	4.41	4.45	4.26	4.25	4.25	4.02	5.05	4.86	4.97	4.56
ST. DEPTH	0.00	0.00	0.00	0.00	0.00	0.00	0.00	0.00	0.00	0.00
MAX STVEL	0.00	0.00	0.00	0.00	0.00	0.00	0.00	0.00	0.00	0.00
TIME	0.00	0.00	0.00	0.00	0.00	0.00	0.00	0.00	0.00	0.00

NODE	3291	3292	3293	3294	3295	3296	3297	3298	3299	3300
ELEVATION	1846.43	1847.36	1848.33	1849.78	1851.06	1850.99	1851.98	1852.78	1853.47	1854.27
MAX DEPTH	0.53	0.50	0.30	0.20	0.06	0.62	0.36	0.28	0.22	0.25
VELOCITY	2.00	0.98	0.89	0.28	0.17	1.19	0.83	0.77	0.61	0.60
TIME	4.96	5.00	5.04	5.02	5.10	5.00	5.01	4.98	4.97	4.92
MAX VEL	3.00	2.07	0.94	0.82	0.17	1.53	1.02	0.77	0.61	0.65
DEPTH	0.50	0.50	0.26	0.20	0.06	0.60	0.35	0.28	0.22	0.24
TIME	4.57	5.00	5.33	5.16	5.10	5.01	5.03	4.98	4.97	4.93
ST. DEPTH	0.00	0.00	0.00	0.00	0.00	0.00	0.00	0.00	0.00	0.00
MAX STVEL	0.00	0.00	0.00	0.00	0.00	0.00	0.00	0.00	0.00	0.00
TIME	0.00	0.00	0.00	0.00	0.00	0.00	0.00	0.00	0.00	0.00

NODE	3301	3302	3303	3304	3305	3306	3307	3308	3309	3310
ELEVATION	1855.08	1855.51	1856.12	1856.77	1857.31	1857.98	1858.22	1858.86	1859.52	1859.87
MAX DEPTH	0.27	0.28	0.24	0.30	0.39	0.39	0.73	0.61	0.57	0.67
VELOCITY	0.70	0.72	0.79	0.95	0.95	1.11	1.31	1.22	1.21	1.13
TIME	4.90	4.88	4.96	4.98	4.95	4.91	4.91	4.91	4.90	4.89
MAX VEL	0.71	0.72	0.79	0.95	0.95	1.11	1.31	1.31	1.22	1.33
DEPTH	0.27	0.28	0.24	0.30	0.39	0.39	0.73	0.40	0.57	0.67
TIME	4.90	4.88	4.96	4.98	4.97	4.99	4.91	5.39	4.90	4.90
ST. DEPTH	0.00	0.00	0.00	0.00	0.00	0.00	0.00	0.00	0.00	0.00
MAX STVEL	0.00	0.00	0.00	0.00	0.00	0.00	0.00	0.00	0.00	0.00
TIME	0.00	0.00	0.00	0.00	0.00	0.00	0.00	0.00	0.00	0.00

NODE	3311	3312	3313	3314	3315	3316	3317	3318	3319	3320
ELEVATION	1860.64	1860.75	1862.14	1862.27	1862.76	1862.96	1863.61	1863.55	1864.88	1865.12
MAX DEPTH	0.43	0.70	0.34	1.30	0.86	1.07	0.45	1.45	0.20	0.20
VELOCITY	1.10	1.15	1.12	1.38	1.57	2.00	1.07	1.71	0.48	0.82
TIME	4.87	4.85	4.83	4.83	4.81	4.80	4.77	4.78	4.77	4.74
MAX VEL	1.10	1.15	1.13	1.38	1.58	2.01	1.07	1.71	0.86	0.95
DEPTH	0.43	0.70	0.33	1.30	0.86	1.07	0.45	1.45	0.20	0.20
TIME	4.87	4.84	4.81	4.83	4.81	4.79	4.78	4.80	4.72	4.59
ST. DEPTH	0.00	0.00	0.00	0.00	0.00	0.00	0.00	0.00	0.00	0.00
MAX STVEL	0.00	0.00	0.00	0.00	0.00	0.00	0.00	0.00	0.00	0.00
TIME	0.00	0.00	0.00	0.00	0.00	0.00	0.00	0.00	0.00	0.00

NODE	3321	3322	3323	3324	3325	3326	3327	3328	3329	3330
ELEVATION	1865.01	1865.50	1865.80	1867.36	1867.84	1868.16	1870.10	1869.48	1869.64	1870.25
MAX DEPTH	0.58	0.48	0.62	0.20	0.35	0.45	0.20	1.28	0.94	0.40
VELOCITY	1.42	1.35	1.18	0.68	1.08	1.27	0.43	2.05	1.42	0.96
TIME	4.66	4.64	4.62	4.64	4.58	4.55	4.60	4.50	4.52	4.53
MAX VEL	1.42	1.36	1.49	0.88	1.08	1.38	0.95	2.06	1.50	1.43
DEPTH	0.58	0.48	0.61	0.20	0.35	0.45	0.20	1.28	0.58	0.34
TIME	4.66	4.64	4.62	4.49	4.58	4.57	4.65	4.50	4.88	4.43
ST. DEPTH	0.00	0.00	0.00	0.00	0.00	0.00	0.00	1.56	0.00	0.00
MAX STVEL	0.00	0.00	0.00	0.00	0.00	0.00	0.00	7.49	0.00	0.00
TIME	0.00	0.00	0.00	0.00	0.00	0.00	0.00	4.49	0.00	0.00

NODE	3331	3332	3333	3334	3335	3336	3337	3338	3339	3340
ELEVATION	1870.68	1870.72	1870.38	1870.13	1869.88	1869.94	1870.17	1870.80	1870.84	1870.18
MAX DEPTH	0.24	0.21	0.40	0.32	0.31	0.39	0.43	0.20	0.07	0.16
VELOCITY	0.88	0.72	0.65	0.77	0.96	1.35	1.40	0.36	0.25	0.36
TIME	4.56	4.55	4.57	4.58	4.75	4.79	4.78	4.80	4.25	4.24
MAX VEL	0.91	0.72	0.65	0.77	0.96	1.35	1.45	0.63	0.25	0.36
DEPTH	0.24	0.21	0.40	0.32	0.31	0.39	0.36	0.20	0.07	0.16
TIME	4.58	4.55	4.57	4.58	4.77	4.79	4.53	4.77	4.25	4.25
ST. DEPTH	0.00	0.00	0.00	0.00	0.00	0.00	0.00	0.00	0.00	0.00
MAX STVEL	0.00	0.00	0.00	0.00	0.00	0.00	0.00	0.00	0.00	0.00
TIME	0.00	0.00	0.00	0.00	0.00	0.00	0.00	0.00	0.00	0.00

NODE	3341	3342	3343	3344	3345	3346	3347	3348	3349	3350
ELEVATION	1871.51	1871.36	1871.59	1872.23	1871.75	1871.86	1871.99	1836.51	1836.95	1837.37
MAX DEPTH	0.08	0.15	0.11	0.07	0.14	0.07	0.05	0.10	0.11	0.12
VELOCITY	0.24	0.38	0.32	0.24	0.25	0.21	0.00	0.00	0.19	0.22
TIME	4.25	4.25	4.14	4.05	4.05	4.00	4.00	4.25	4.25	4.70
MAX VEL	0.24	0.38	0.32	0.24	0.25	0.21	0.00	0.00	0.19	0.22
DEPTH	0.08	0.15	0.11	0.07	0.14	0.07	0.00	0.00	0.11	0.12
TIME	4.25	4.25	4.14	4.02	4.00	4.00	0.00	0.00	4.25	4.70
ST. DEPTH	0.00	0.00	0.00	0.00	0.00	0.00	0.00	0.00	0.00	0.00
MAX STVEL	0.00	0.00	0.00	0.00	0.00	0.00	0.00	0.00	0.00	0.00
TIME	0.00	0.00	0.00	0.00	0.00	0.00	0.00	0.00	0.00	0.00

NODE	3351	3352	3353	3354	3355	3356	3357	3358	3359	3360
ELEVATION	1837.57	1837.61	1837.62	1837.93	1838.49	1839.00	1839.43	1840.26	1841.10	1841.86
MAX DEPTH	0.15	0.24	0.41	0.34	0.22	0.20	0.20	0.15	0.14	0.13
VELOCITY	0.28	0.76	1.05	0.82	0.62	0.26	0.29	0.25	0.24	0.24
TIME	4.59	4.49	4.48	4.46	4.28	4.51	4.44	4.41	4.25	4.25
MAX VEL	0.28	0.76	1.05	1.30	0.82	0.71	0.47	0.25	0.24	0.24
DEPTH	0.15	0.24	0.41	0.32	0.22	0.20	0.20	0.15	0.14	0.13
TIME	4.59	4.48	4.48	4.60	4.28	4.49	4.44	4.39	4.25	4.25
ST. DEPTH	0.00	0.00	0.00	0.00	0.00	0.00	0.00	0.00	0.00	0.00
MAX STVEL	0.00	0.00	0.00	0.00	0.00	0.00	0.00	0.00	0.00	0.00

TIME	0.00	0.00	0.00	0.00	0.00	0.00	0.00	0.00	0.00	0.00
NODE	3361	3362	3363	3364	3365	3366	3367	3368	3369	3370
ELEVATION	1842.54	1843.02	1843.31	1843.79	1844.34	1844.97	1845.84	1847.08	1848.10	1849.21
MAX DEPTH	0.12	0.20	0.34	0.60	0.65	0.54	0.36	0.21	0.17	0.20
VELOCITY	0.23	0.30	0.74	1.25	1.90	1.73	0.87	0.67	0.30	0.38
TIME	4.16	5.01	5.00	4.99	4.97	4.98	5.06	5.04	5.21	5.02
MAX VEL	0.23	0.30	0.88	1.49	1.91	2.58	1.29	0.78	0.30	0.76
DEPTH	0.12	0.20	0.30	0.45	0.54	0.49	0.32	0.20	0.17	0.20
TIME	4.16	5.01	4.63	4.50	4.51	5.35	5.33	5.52	5.21	5.04
ST. DEPTH	0.00	0.00	0.00	0.00	0.00	0.00	0.00	0.00	0.00	0.00
MAX STVEL	0.00	0.00	0.00	0.00	0.00	0.00	0.00	0.00	0.00	0.00
TIME	0.00	0.00	0.00	0.00	0.00	0.00	0.00	0.00	0.00	0.00
NODE	3371	3372	3373	3374	3375	3376	3377	3378	3379	3380
ELEVATION	1849.96	1850.58	1851.43	1852.55	1852.92	1853.66	1854.50	1854.79	1855.07	1855.62
MAX DEPTH	0.47	0.60	0.24	0.20	0.30	0.23	0.21	0.30	0.36	0.37
VELOCITY	1.21	1.06	0.71	0.41	0.70	0.64	0.70	0.67	0.89	0.92
TIME	5.03	5.00	5.00	5.07	4.98	4.97	4.92	4.89	5.00	5.01
MAX VEL	1.21	2.06	0.71	0.73	0.73	0.65	0.71	0.70	0.89	0.93
DEPTH	0.47	0.59	0.23	0.20	0.28	0.22	0.21	0.29	0.35	0.37
TIME	5.03	5.01	5.02	5.10	5.01	5.08	4.92	4.93	4.95	4.99
ST. DEPTH	0.00	0.00	0.00	0.00	0.00	0.00	0.00	0.00	0.00	0.00
MAX STVEL	0.00	0.00	0.00	0.00	0.00	0.00	0.00	0.00	0.00	0.00
TIME	0.00	0.00	0.00	0.00	0.00	0.00	0.00	0.00	0.00	0.00
NODE	3381	3382	3383	3384	3385	3386	3387	3388	3389	3390
ELEVATION	1856.52	1856.86	1857.46	1858.02	1858.62	1859.48	1859.69	1860.06	1861.43	1861.78
MAX DEPTH	0.33	0.77	0.82	0.92	0.83	0.50	0.72	0.59	0.33	0.88
VELOCITY	1.02	1.29	1.32	1.28	1.28	1.15	1.33	1.27	1.10	1.64
TIME	4.93	4.96	4.93	4.93	4.89	4.87	4.89	4.87	4.88	4.82
MAX VEL	1.02	1.30	1.81	1.65	1.87	1.15	1.33	1.28	1.10	1.65
DEPTH	0.33	0.77	0.81	0.78	0.80	0.50	0.71	0.38	0.33	0.88
TIME	4.92	4.96	4.95	4.76	4.83	4.87	4.89	5.33	4.80	4.82
ST. DEPTH	0.00	0.00	0.00	0.00	0.00	0.00	0.00	0.00	0.00	0.00
MAX STVEL	0.00	0.00	0.00	0.00	0.00	0.00	0.00	0.00	0.00	0.00
TIME	0.00	0.00	0.00	0.00	0.00	0.00	0.00	0.00	0.00	0.00
NODE	3391	3392	3393	3394	3395	3396	3397	3398	3399	3400
ELEVATION	1861.90	1861.91	1862.87	1862.85	1862.91	1863.24	1863.81	1864.27	1865.26	1866.06
MAX DEPTH	1.06	1.41	0.28	0.84	0.61	0.50	0.61	0.64	0.26	0.21
VELOCITY	2.06	1.78	0.88	1.50	0.97	0.83	1.27	1.21	0.83	0.73
TIME	4.82	4.81	4.80	4.77	4.77	4.71	4.64	4.66	4.64	4.50
MAX VEL	2.07	1.78	0.88	1.50	1.25	1.49	1.27	1.50	0.89	0.73
DEPTH	1.05	1.40	0.28	0.84	0.60	0.44	0.61	0.60	0.24	0.21
TIME	4.79	4.78	4.80	4.77	4.75	4.60	4.64	4.57	4.54	4.50
ST. DEPTH	0.00	0.00	0.00	0.00	0.00	0.00	0.00	0.00	0.00	0.00
MAX STVEL	0.00	0.00	0.00	0.00	0.00	0.00	0.00	0.00	0.00	0.00
TIME	0.00	0.00	0.00	0.00	0.00	0.00	0.00	0.00	0.00	0.00
NODE	3401	3402	3403	3404	3405	3406	3407	3408	3409	3410
ELEVATION	1866.62	1866.92	1868.50	1868.72	1869.12	1869.26	1869.36	1869.63	1869.84	1869.71
MAX DEPTH	0.36	0.42	0.30	0.82	0.45	0.29	0.25	0.24	0.20	0.20
VELOCITY	1.05	1.06	1.17	2.25	1.34	0.99	0.93	0.90	0.37	0.47
TIME	4.58	4.54	4.52	4.50	4.52	4.54	4.56	4.58	4.72	4.61
MAX VEL	1.10	1.34	1.17	2.26	1.46	1.12	0.93	0.90	0.72	0.91
DEPTH	0.36	0.41	0.29	0.82	0.42	0.28	0.25	0.24	0.20	0.20
TIME	4.56	4.57	4.47	4.50	4.64	4.55	4.56	4.59	4.54	4.55
ST. DEPTH	0.00	0.00	0.00	1.20	0.00	0.00	0.00	0.00	0.00	0.00
MAX STVEL	0.00	0.00	0.00	8.73	0.00	0.00	0.00	0.00	0.00	0.00
TIME	0.00	0.00	0.00	4.50	0.00	0.00	0.00	0.00	0.00	0.00
NODE	3411	3412	3413	3414	3415	3416	3417	3418	3419	3420
ELEVATION	1868.74	1868.28	1868.59	1869.56	1868.61	1868.62	1869.61	1869.51	1869.70	1870.35
MAX DEPTH	0.34	0.76	0.41	0.16	0.20	0.15	0.08	0.15	0.12	0.09
VELOCITY	0.86	1.35	1.02	0.34	0.33	0.38	0.26	0.38	0.36	0.28
TIME	4.72	4.79	4.78	4.84	4.75	4.25	4.16	4.25	4.23	4.05
MAX VEL	0.86	1.35	1.26	0.34	0.66	0.38	0.26	0.38	0.36	0.28
DEPTH	0.34	0.76	0.31	0.16	0.20	0.15	0.08	0.15	0.12	0.09
TIME	4.75	4.79	4.36	4.84	4.79	4.25	4.16	4.25	4.23	4.05
ST. DEPTH	0.00	0.00	0.00	0.00	0.00	0.00	0.00	0.00	0.00	0.00
MAX STVEL	0.00	0.00	0.00	0.00	0.00	0.00	0.00	0.00	0.00	0.00
TIME	0.00	0.00	0.00	0.00	0.00	0.00	0.00	0.00	0.00	0.00
NODE	3421	3422	3423	3424	3425	3426	3427	3428	3429	3430
ELEVATION	1870.49	1870.39	1870.19	1835.85	1836.21	1836.50	1836.57	1836.59	1836.65	1837.08
MAX DEPTH	0.08	0.08	0.07	0.10	0.10	0.11	0.16	0.30	0.38	0.26
VELOCITY	0.26	0.25	0.00	0.00	0.18	0.22	0.29	0.88	1.02	0.84
TIME	4.00	4.00	4.00	4.25	4.25	4.66	4.58	4.51	4.48	4.49
MAX VEL	0.26	0.25	0.00	0.00	0.18	0.22	0.29	0.89	1.33	1.01
DEPTH	0.08	0.08	0.00	0.00	0.10	0.11	0.16	0.30	0.38	0.26
TIME	4.00	4.00	0.00	0.00	4.25	4.64	4.59	4.51	4.45	4.39
ST. DEPTH	0.00	0.00	0.00	0.00	0.00	0.00	0.00	0.00	0.00	0.00
MAX STVEL	0.00	0.00	0.00	0.00	0.00	0.00	0.00	0.00	0.00	0.00
TIME	0.00	0.00	0.00	0.00	0.00	0.00	0.00	0.00	0.00	0.00
NODE	3431	3432	3433	3434	3435	3436	3437	3438	3439	3440
ELEVATION	1837.78	1838.39	1838.72	1839.46	1840.25	1840.98	1841.65	1842.22	1842.72	1843.19
MAX DEPTH	0.20	0.15	0.20	0.15	0.15	0.15	0.20	0.30	0.52	0.64
VELOCITY	0.36	0.26	0.42	0.24	0.25	0.24	0.44	0.67	1.13	1.37
TIME	4.64	4.52	4.42	4.25	4.25	4.63	4.96	5.02	4.99	4.98
MAX VEL	0.72	0.26	0.57	0.24	0.25	0.24	0.55	0.80	1.45	1.50
DEPTH	0.20	0.15	0.20	0.15	0.15	0.15	0.20	0.24	0.46	0.49
TIME	4.40	4.52	4.42	4.25	4.28	4.63	4.87	4.59	4.64	4.43

ST. DEPTH	0.00	0.00	0.00	0.00	0.00	0.00	0.00	0.00	0.00	0.00
MAX STVEL	0.00	0.00	0.00	0.00	0.00	0.00	0.00	0.00	0.00	0.00
TIME	0.00	0.00	0.00	0.00	0.00	0.00	0.00	0.00	0.00	0.00
NODE	3441	3442	3443	3444	3445	3446	3447	3448	3449	3450
ELEVATION	1843.70	1844.30	1845.18	1846.34	1847.18	1847.97	1849.10	1850.32	1851.04	1851.33
MAX DEPTH	0.57	0.41	0.22	0.20	0.26	0.51	0.38	0.20	0.10	0.26
VELOCITY	1.84	0.88	0.67	0.40	0.80	0.93	0.96	0.32	0.22	0.81
TIME	4.98	5.05	5.09	5.22	5.06	5.04	5.04	5.20	5.15	5.04
MAX VEL	1.84	1.02	0.67	0.74	0.81	0.94	1.11	0.76	0.23	0.82
DEPTH	0.57	0.31	0.22	0.20	0.26	0.31	0.38	0.20	0.10	0.25
TIME	5.01	4.59	5.09	5.22	5.05	5.57	5.03	5.20	5.19	5.04
ST. DEPTH	0.00	0.00	0.00	0.00	0.00	0.00	0.00	0.00	0.00	0.00
MAX STVEL	0.00	0.00	0.00	0.00	0.00	0.00	0.00	0.00	0.00	0.00
TIME	0.00	0.00	0.00	0.00	0.00	0.00	0.00	0.00	0.00	0.00
NODE	3451	3452	3453	3454	3455	3456	3457	3458	3459	3460
ELEVATION	1852.44	1853.10	1853.47	1854.15	1854.26	1854.79	1855.36	1856.12	1856.69	1857.44
MAX DEPTH	0.12	0.12	0.29	0.21	0.41	0.43	0.67	0.66	0.64	0.49
VELOCITY	0.28	0.28	0.88	0.51	1.17	1.32	1.40	1.37	1.41	1.37
TIME	5.19	5.15	4.93	4.89	5.01	5.00	4.95	4.94	4.94	4.95
MAX VEL	0.28	0.28	0.89	0.74	1.17	1.32	1.41	1.43	1.41	1.38
DEPTH	0.11	0.12	0.29	0.21	0.41	0.43	0.67	0.66	0.64	0.49
TIME	5.06	5.15	4.94	4.89	5.02	5.00	4.95	4.95	4.93	4.89
ST. DEPTH	0.00	0.00	0.00	0.00	0.00	0.00	0.00	0.00	0.00	0.00
MAX STVEL	0.00	0.00	0.00	0.00	0.00	0.00	0.00	0.00	0.00	0.00
TIME	0.00	0.00	0.00	0.00	0.00	0.00	0.00	0.00	0.00	0.00
NODE	3461	3462	3463	3464	3465	3466	3467	3468	3469	3470
ELEVATION	1858.11	1859.32	1858.89	1859.11	1860.27	1860.70	1860.74	1861.39	1861.79	1862.02
MAX DEPTH	0.34	0.14	0.91	0.63	0.37	0.70	1.59	0.37	0.69	1.17
VELOCITY	0.94	0.31	1.31	1.17	1.15	1.39	2.24	1.07	1.35	1.32
TIME	4.92	4.94	4.91	4.89	4.84	4.86	4.82	4.84	4.80	4.78
MAX VEL	0.94	0.31	1.32	1.33	1.16	1.40	2.25	1.07	1.39	1.49
DEPTH	0.34	0.14	0.91	0.63	0.37	0.69	1.59	0.37	0.55	1.07
TIME	4.92	4.94	4.91	4.91	4.84	4.86	4.83	4.84	4.65	4.67
ST. DEPTH	0.00	0.00	0.00	0.00	0.00	0.00	0.00	0.00	0.00	0.00
MAX STVEL	0.00	0.00	0.00	0.00	0.00	0.00	0.00	0.00	0.00	0.00
TIME	0.00	0.00	0.00	0.00	0.00	0.00	0.00	0.00	0.00	0.00
NODE	3471	3472	3473	3474	3475	3476	3477	3478	3479	3480
ELEVATION	1862.37	1862.78	1862.91	1863.37	1864.23	1864.98	1865.51	1866.01	1866.78	1867.37
MAX DEPTH	0.65	0.38	0.77	0.50	0.29	0.34	0.45	0.47	0.48	0.75
VELOCITY	1.19	0.86	1.46	1.13	0.81	0.79	1.09	1.00	1.19	1.73
TIME	4.77	4.74	4.69	4.65	4.63	4.60	4.57	4.54	4.50	4.51
MAX VEL	1.48	0.86	1.46	1.50	0.96	1.21	1.38	1.41	1.45	1.73
DEPTH	0.44	0.38	0.77	0.48	0.25	0.34	0.45	0.47	0.44	0.75
TIME	4.58	4.73	4.69	4.61	4.54	4.62	4.59	4.54	4.45	4.51
ST. DEPTH	0.00	0.00	0.00	0.00	0.00	0.00	0.00	0.00	0.00	1.40
MAX STVEL	0.00	0.00	0.00	0.00	0.00	0.00	0.00	0.00	0.00	8.08
TIME	0.00	0.00	0.00	0.00	0.00	0.00	0.00	0.00	0.00	4.50
NODE	3481	3482	3483	3484	3485	3486	3487	3488	3489	3490
ELEVATION	1867.79	1867.94	1867.98	1868.18	1868.32	1867.81	1867.82	1867.63	1867.65	1868.16
MAX DEPTH	0.44	0.30	0.30	0.23	0.14	0.21	0.28	0.50	0.37	0.15
VELOCITY	1.29	0.99	0.94	0.71	0.38	0.78	0.88	1.91	1.15	0.33
TIME	4.53	4.56	4.60	4.62	4.63	4.61	4.77	4.74	4.82	4.83
MAX VEL	1.49	0.99	0.95	0.81	0.38	0.78	0.88	1.96	1.15	0.33
DEPTH	0.43	0.30	0.26	0.23	0.14	0.21	0.28	0.50	0.37	0.15
TIME	4.60	4.56	4.44	4.64	4.63	4.62	4.77	4.75	4.82	4.83
ST. DEPTH	0.00	0.00	0.00	0.00	0.00	0.00	0.00	0.00	0.00	0.00
MAX STVEL	0.00	0.00	0.00	0.00	0.00	0.00	0.00	0.00	0.00	0.00
TIME	0.00	0.00	0.00	0.00	0.00	0.00	0.00	0.00	0.00	0.00
NODE	3491	3492	3493	3494	3495	3496	3497	3498	3499	3500
ELEVATION	1867.84	1866.71	1867.59	1867.48	1867.44	1868.42	1868.63	1868.52	1868.47	1835.29
MAX DEPTH	0.11	0.24	0.09	0.13	0.17	0.09	0.08	0.08	0.08	0.10
VELOCITY	0.31	0.31	0.27	0.34	0.37	0.27	0.24	0.25	0.00	0.00
TIME	4.86	4.88	4.20	4.25	4.25	4.00	4.00	4.00	4.00	4.25
MAX VEL	0.31	0.50	0.27	0.34	0.37	0.27	0.24	0.25	0.00	0.00
DEPTH	0.11	0.23	0.09	0.13	0.17	0.09	0.08	0.08	0.00	0.00
TIME	4.86	4.00	4.20	4.25	4.25	4.01	4.00	4.00	0.00	0.00
ST. DEPTH	0.00	0.00	0.00	0.00	0.00	0.00	0.00	0.00	0.00	0.00
MAX STVEL	0.00	0.00	0.00	0.00	0.00	0.00	0.00	0.00	0.00	0.00
TIME	0.00	0.00	0.00	0.00	0.00	0.00	0.00	0.00	0.00	0.00
NODE	3501	3502	3503	3504	3505	3506	3507	3508	3509	3510
ELEVATION	1835.48	1835.61	1835.62	1835.59	1835.67	1836.01	1836.63	1837.47	1838.01	1838.75
MAX DEPTH	0.10	0.11	0.20	0.35	0.36	0.27	0.20	0.17	0.20	0.20
VELOCITY	0.18	0.22	0.34	0.96	0.93	0.72	0.30	0.28	0.40	0.28
TIME	4.25	4.64	4.61	4.54	4.51	4.45	4.67	4.65	4.34	5.07
MAX VEL	0.18	0.22	0.63	0.96	1.44	1.07	0.72	0.28	0.56	0.29
DEPTH	0.10	0.11	0.20	0.35	0.35	0.27	0.20	0.17	0.20	0.20
TIME	4.25	4.64	4.61	4.53	4.44	4.48	4.49	4.65	4.66	5.07
ST. DEPTH	0.00	0.00	0.00	0.00	0.00	0.00	0.00	0.00	0.00	0.00
MAX STVEL	0.00	0.00	0.00	0.00	0.00	0.00	0.00	0.00	0.00	0.00
TIME	0.00	0.00	0.00	0.00	0.00	0.00	0.00	0.00	0.00	0.00
NODE	3511	3512	3513	3514	3515	3516	3517	3518	3519	3520
ELEVATION	1839.56	1840.34	1841.07	1841.66	1842.14	1842.54	1843.02	1843.67	1844.57	1845.19
MAX DEPTH	0.20	0.23	0.31	0.41	0.60	0.65	0.53	0.33	0.24	0.44
VELOCITY	0.48	0.63	0.74	0.83	1.23	1.38	1.33	0.76	0.73	0.76
TIME	5.03	5.04	5.01	5.01	4.99	4.99	4.99	5.11	5.11	5.08
MAX VEL	0.58	0.63	0.74	1.07	1.50	1.50	1.50	0.84	0.73	0.77

DEPTH	0.20	0.23	0.31	0.33	0.51	0.50	0.35	0.29	0.24	0.44
TIME	4.79	5.03	5.01	4.55	4.61	5.60	4.45	5.33	5.10	5.10
ST. DEPTH	0.00	0.00	0.00	0.00	0.00	0.00	0.00	0.00	0.00	0.00
MAX STVEL	0.00	0.00	0.00	0.00	0.00	0.00	0.00	0.00	0.00	0.00
TIME	0.00	0.00	0.00	0.00	0.00	0.00	0.00	0.00	0.00	0.00

NODE	3521	3522	3523	3524	3525	3526	3527	3528	3529	3530
ELEVATION	1846.72	1847.39	1848.53	1849.26	1850.03	1850.30	1851.01	1851.82	1852.26	1853.02
MAX DEPTH	0.29	0.39	0.20	0.15	0.26	0.28	0.18	0.23	0.25	0.23
VELOCITY	0.78	0.80	0.35	0.25	0.33	0.49	0.26	0.57	0.85	1.01
TIME	5.09	5.07	5.09	5.19	5.12	5.07	5.19	5.01	4.96	4.92
MAX VEL	1.08	1.12	0.74	0.25	0.65	0.59	0.28	0.71	0.85	1.01
DEPTH	0.29	0.34	0.20	0.15	0.23	0.26	0.18	0.22	0.25	0.23
TIME	5.09	5.33	5.31	5.26	5.15	5.10	5.21	5.02	4.96	4.92
ST. DEPTH	0.00	0.00	0.00	0.00	0.00	0.00	0.00	0.00	0.00	0.00
MAX STVEL	0.00	0.00	0.00	0.00	0.00	0.00	0.00	0.00	0.00	0.00
TIME	0.00	0.00	0.00	0.00	0.00	0.00	0.00	0.00	0.00	0.00

NODE	3531	3532	3533	3534	3535	3536	3537	3538	3539	3540
ELEVATION	1853.12	1853.41	1854.82	1855.16	1855.64	1856.18	1857.30	1857.96	1858.17	1858.38
MAX DEPTH	0.46	0.70	0.31	0.83	0.94	0.73	0.21	0.31	0.62	0.85
VELOCITY	1.30	1.19	1.21	1.68	1.44	1.12	0.78	1.01	1.55	1.45
TIME	4.99	4.98	4.98	4.95	4.96	4.96	4.82	4.92	4.97	4.85
MAX VEL	1.30	1.22	1.21	1.68	1.48	1.64	0.78	1.01	1.55	1.45
DEPTH	0.46	0.50	0.31	0.83	0.75	0.73	0.21	0.31	0.62	0.85
TIME	4.99	5.44	4.98	4.95	5.33	4.96	4.82	4.92	4.97	4.86
ST. DEPTH	0.00	0.00	0.00	0.00	0.00	0.00	0.00	0.00	0.00	0.00
MAX STVEL	0.00	0.00	0.00	0.00	0.00	0.00	0.00	0.00	0.00	0.00
TIME	0.00	0.00	0.00	0.00	0.00	0.00	0.00	0.00	0.00	0.00

NODE	3541	3542	3543	3544	3545	3546	3547	3548	3549	3550
ELEVATION	1858.97	1859.78	1859.82	1860.27	1860.78	1861.91	1861.66	1862.04	1862.04	1862.49
MAX DEPTH	0.75	0.88	1.22	0.60	0.55	0.17	0.70	0.33	1.07	0.45
VELOCITY	1.20	1.85	1.88	1.13	1.67	0.43	1.40	0.99	1.21	0.98
TIME	4.83	4.84	4.84	4.83	4.82	4.79	4.77	4.73	4.71	4.69
MAX VEL	1.67	1.87	1.88	1.13	1.67	0.43	1.40	0.99	1.21	1.47
DEPTH	0.74	0.88	1.22	0.60	0.50	0.17	0.70	0.33	1.07	0.42
TIME	4.85	4.84	4.86	4.86	4.71	4.79	4.76	4.70	4.70	4.60
ST. DEPTH	0.00	0.00	0.00	0.00	0.00	0.00	0.00	0.00	0.00	0.00
MAX STVEL	0.00	0.00	0.00	0.00	0.00	0.00	0.00	0.00	0.00	0.00
TIME	0.00	0.00	0.00	0.00	0.00	0.00	0.00	0.00	0.00	0.00

NODE	3551	3552	3553	3554	3555	3556	3557	3558	3559	3560
ELEVATION	1863.39	1864.24	1864.64	1865.34	1865.50	1866.32	1866.50	1866.67	1866.76	1867.08
MAX DEPTH	0.22	0.29	0.52	0.32	0.31	0.52	0.42	0.29	0.28	0.16
VELOCITY	0.82	0.91	1.14	0.96	0.79	1.88	1.34	1.09	0.97	0.35
TIME	4.65	4.60	4.56	4.54	4.54	4.51	4.56	4.57	4.52	4.63
MAX VEL	0.82	0.92	1.39	1.33	1.03	1.88	1.34	1.09	0.97	0.35
DEPTH	0.22	0.29	0.51	0.32	0.27	0.52	0.42	0.29	0.28	0.16
TIME	4.65	4.60	4.52	4.54	4.47	4.51	4.57	4.57	4.53	4.63
ST. DEPTH	0.00	0.00	0.00	0.00	0.00	1.13	0.00	0.00	0.00	0.00
MAX STVEL	0.00	0.00	0.00	0.00	0.00	8.95	0.00	0.00	0.00	0.00
TIME	0.00	0.00	0.00	0.00	0.00	4.51	0.00	0.00	0.00	0.00

NODE	3561	3562	3563	3564	3565	3566	3567	3568	3569	3570
ELEVATION	1866.35	1866.53	1866.53	1865.80	1866.22	1866.79	1866.00	1865.77	1865.66	1865.68
MAX DEPTH	0.28	0.20	0.21	0.59	0.31	0.15	0.17	0.12	0.20	0.18
VELOCITY	0.81	0.36	0.95	1.98	0.92	0.35	0.39	0.36	0.34	0.30
TIME	4.53	4.86	4.78	4.78	4.82	4.84	4.91	4.93	4.06	4.25
MAX VEL	0.81	0.72	0.95	1.98	1.11	0.35	0.39	0.36	0.65	0.30
DEPTH	0.28	0.20	0.21	0.59	0.28	0.15	0.17	0.12	0.20	0.18
TIME	4.53	4.65	4.78	4.78	4.61	4.84	4.91	4.92	4.25	4.25
ST. DEPTH	0.00	0.00	0.00	0.00	0.00	0.00	0.00	0.00	0.00	0.00
MAX STVEL	0.00	0.00	0.00	0.00	0.00	0.00	0.00	0.00	0.00	0.00
TIME	0.00	0.00	0.00	0.00	0.00	0.00	0.00	0.00	0.00	0.00

NODE	3571	3572	3573	3574	3575	3576	3577	3578	3579	3580
ELEVATION	1865.93	1866.57	1866.94	1866.58	1866.24	1866.17	1835.10	1834.76	1834.69	1834.64
MAX DEPTH	0.16	0.10	0.08	0.09	0.08	0.00	0.10	0.10	0.12	0.23
VELOCITY	0.34	0.27	0.24	0.24	0.00	0.00	0.00	0.18	0.25	0.71
TIME	4.25	4.01	4.00	4.00	4.00	12.00	4.25	4.25	4.67	4.53
MAX VEL	0.34	0.27	0.24	0.24	0.00	0.00	0.00	0.18	0.25	0.71
DEPTH	0.16	0.10	0.08	0.09	0.00	0.00	0.00	0.10	0.12	0.23
TIME	4.22	4.01	4.00	4.00	0.00	0.00	0.00	4.00	4.69	4.52
ST. DEPTH	0.00	0.00	0.00	0.00	0.00	0.00	0.00	0.00	0.00	0.00
MAX STVEL	0.00	0.00	0.00	0.00	0.00	0.00	0.00	0.00	0.00	0.00
TIME	0.00	0.00	0.00	0.00	0.00	0.00	0.00	0.00	0.00	0.00

NODE	3581	3582	3583	3584	3585	3586	3587	3588	3589	3590
ELEVATION	1834.65	1834.82	1835.28	1835.85	1836.63	1837.35	1838.11	1838.95	1839.76	1840.48
MAX DEPTH	0.39	0.37	0.29	0.23	0.20	0.23	0.23	0.27	0.33	0.39
VELOCITY	0.96	0.87	0.77	0.62	0.62	0.60	0.58	0.67	0.79	0.84
TIME	4.52	4.51	4.49	4.46	4.15	5.13	5.09	5.09	5.04	5.03
MAX VEL	0.97	1.21	1.15	0.86	0.71	0.67	0.71	0.73	0.81	0.95
DEPTH	0.39	0.30	0.29	0.23	0.20	0.20	0.20	0.21	0.24	0.27
TIME	4.53	4.27	4.55	4.49	4.32	4.62	4.55	5.57	4.59	4.50
ST. DEPTH	0.00	0.00	0.00	0.00	0.00	0.00	0.00	0.00	0.00	0.00
MAX STVEL	0.00	0.00	0.00	0.00	0.00	0.00	0.00	0.00	0.00	0.00
TIME	0.00	0.00	0.00	0.00	0.00	0.00	0.00	0.00	0.00	0.00

NODE	3591	3592	3593	3594	3595	3596	3597	3598	3599	3600
ELEVATION	1841.12	1841.55	1841.89	1842.36	1843.06	1844.00	1844.96	1846.12	1846.76	1847.59
MAX DEPTH	0.45	0.59	0.64	0.50	0.30	0.27	0.25	0.22	0.21	0.15
VELOCITY	0.90	1.25	1.32	1.02	0.72	0.80	0.77	0.79	0.57	0.26

TIME	4.92	5.00	4.99	5.10	5.21	5.11	5.08	5.04	5.05	5.32
MAX VEL	1.16	1.50	1.49	1.37	0.97	0.80	0.77	0.79	0.66	0.26
DEPTH	0.38	0.41	0.52	0.39	0.26	0.27	0.25	0.22	0.21	0.15
TIME	4.65	4.39	4.67	5.47	5.33	5.11	5.08	5.04	5.06	5.33
ST. DEPTH	0.00	0.00	0.00	0.00	0.00	0.00	0.00	0.00	0.00	0.00
MAX STVEL	0.00	0.00	0.00	0.00	0.00	0.00	0.00	0.00	0.00	0.00
TIME	0.00	0.00	0.00	0.00	0.00	0.00	0.00	0.00	0.00	0.00

NODE	3601	3602	3603	3604	3605	3606	3607	3608	3609	3610
ELEVATION	1848.52	1849.24	1849.67	1850.23	1850.82	1851.08	1851.26	1851.91	1852.79	1853.08
MAX DEPTH	0.15	0.24	0.23	0.16	0.23	0.28	0.81	0.58	0.41	0.90
VELOCITY	0.28	0.63	0.38	0.30	0.70	0.82	1.16	1.05	1.16	1.36
TIME	5.26	5.16	5.13	5.16	5.05	4.97	4.96	4.99	4.99	4.97
MAX VEL	0.28	0.77	0.71	0.30	0.70	0.82	1.17	1.23	1.16	1.36
DEPTH	0.15	0.22	0.20	0.16	0.23	0.28	0.80	0.36	0.41	0.90
TIME	5.25	5.19	5.17	5.16	5.05	4.97	4.96	5.60	4.99	4.97
ST. DEPTH	0.00	0.00	0.00	0.00	0.00	0.00	0.00	0.00	0.00	0.00
MAX STVEL	0.00	0.00	0.00	0.00	0.00	0.00	0.00	0.00	0.00	0.00
TIME	0.00	0.00	0.00	0.00	0.00	0.00	0.00	0.00	0.00	0.00

NODE	3611	3612	3613	3614	3615	3616	3617	3618	3619	3620
ELEVATION	1853.95	1855.07	1855.75	1856.31	1856.76	1856.88	1857.60	1858.39	1858.60	1858.81
MAX DEPTH	0.62	0.32	0.20	0.20	0.34	1.09	0.65	0.39	1.12	0.80
VELOCITY	1.52	1.32	0.75	0.76	1.10	1.64	1.23	1.18	2.27	1.39
TIME	4.97	4.94	4.99	4.84	4.99	4.90	4.90	4.87	4.85	4.84
MAX VEL	1.52	1.33	0.89	0.88	1.11	1.64	1.37	1.18	2.28	1.49
DEPTH	0.62	0.32	0.20	0.20	0.34	1.09	0.64	0.39	1.11	0.79
TIME	4.92	4.98	4.87	4.84	4.99	4.90	4.89	4.87	4.85	4.84
ST. DEPTH	0.00	0.00	0.00	0.00	0.00	0.00	0.00	0.00	0.00	0.00
MAX STVEL	0.00	0.00	0.00	0.00	0.00	0.00	0.00	0.00	0.00	0.00
TIME	0.00	0.00	0.00	0.00	0.00	0.00	0.00	0.00	0.00	0.00

NODE	3621	3622	3623	3624	3625	3626	3627	3628	3629	3630
ELEVATION	1859.42	1859.01	1859.81	1860.41	1860.95	1861.41	1861.64	1862.11	1863.07	1863.60
MAX DEPTH	0.31	0.80	0.39	0.41	0.57	0.43	0.34	0.29	0.27	0.33
VELOCITY	1.00	1.42	1.16	1.28	1.35	1.17	1.07	0.93	0.99	1.18
TIME	4.84	4.83	4.80	4.75	4.74	4.71	4.69	4.66	4.62	4.58
MAX VEL	1.00	1.43	1.16	1.28	1.42	1.30	1.10	1.15	1.03	1.18
DEPTH	0.31	0.80	0.39	0.41	0.55	0.38	0.34	0.29	0.27	0.33
TIME	4.85	4.82	4.80	4.75	4.79	4.59	4.66	4.63	4.57	4.57
ST. DEPTH	0.00	0.00	0.00	0.00	0.00	0.00	0.00	0.00	0.00	0.00
MAX STVEL	0.00	0.00	0.00	0.00	0.00	0.00	0.00	0.00	0.00	0.00
TIME	0.00	0.00	0.00	0.00	0.00	0.00	0.00	0.00	0.00	0.00

NODE	3631	3632	3633	3634	3635	3636	3637	3638	3639	3640
ELEVATION	1864.20	1864.53	1864.73	1864.99	1865.11	1865.21	1865.67	1865.36	1865.40	1864.72
MAX DEPTH	0.29	0.20	0.73	0.40	0.30	0.22	0.20	0.27	0.20	0.32
VELOCITY	1.09	0.62	1.58	1.07	1.10	0.94	0.37	0.76	0.32	0.85
TIME	4.57	4.54	4.55	4.55	4.58	4.55	4.65	4.48	4.74	4.80
MAX VEL	1.15	0.71	1.59	1.31	1.10	0.94	0.59	0.76	0.60	0.85
DEPTH	0.29	0.20	0.73	0.38	0.30	0.22	0.20	0.27	0.20	0.32
TIME	4.57	4.52	4.55	4.66	4.58	4.55	4.65	4.48	4.77	4.79
ST. DEPTH	0.00	0.00	1.37	0.00	0.00	0.00	0.00	0.00	0.00	0.00
MAX STVEL	0.00	0.00	7.99	0.00	0.00	0.00	0.00	0.00	0.00	0.00
TIME	0.00	0.00	4.51	0.00	0.00	0.00	0.00	0.00	0.00	0.00

NODE	3641	3642	3643	3644	3645	3646	3647	3648	3649	3650
ELEVATION	1864.27	1865.03	1865.16	1864.30	1863.64	1864.36	1864.59	1864.53	1864.87	1865.14
MAX DEPTH	0.77	0.26	0.18	0.19	0.20	0.14	0.13	0.20	0.10	0.08
VELOCITY	1.86	0.77	0.34	0.32	0.38	0.36	0.31	0.35	0.29	0.24
TIME	4.80	4.59	4.86	4.93	4.15	4.25	4.24	4.25	4.00	4.00
MAX VEL	1.86	0.91	0.34	0.32	0.78	0.36	0.31	0.35	0.29	0.24
DEPTH	0.77	0.25	0.18	0.19	0.20	0.14	0.13	0.20	0.10	0.08
TIME	4.79	4.41	4.86	4.93	5.04	4.25	4.24	4.25	4.00	4.00
ST. DEPTH	0.00	0.00	0.00	0.00	0.00	0.00	0.00	0.00	0.00	0.00
MAX STVEL	0.00	0.00	0.00	0.00	0.00	0.00	0.00	0.00	0.00	0.00
TIME	0.00	0.00	0.00	0.00	0.00	0.00	0.00	0.00	0.00	0.00

NODE	3651	3652	3653	3654	3655	3656	3657	3658	3659	3660
ELEVATION	1865.07	1864.89	1864.21	1834.84	1833.85	1833.66	1833.70	1833.81	1834.09	1834.49
MAX DEPTH	0.08	0.06	0.06	0.10	0.07	0.17	0.29	0.41	0.37	0.33
VELOCITY	0.24	0.17	0.00	0.00	0.19	0.31	0.83	0.99	0.87	0.73
TIME	4.00	4.00	4.00	4.25	4.00	4.60	4.56	4.51	4.53	4.52
MAX VEL	0.24	0.17	0.00	0.00	0.19	0.31	0.83	1.32	1.26	1.37
DEPTH	0.08	0.05	0.00	0.00	0.07	0.17	0.29	0.39	0.37	0.33
TIME	4.00	4.00	0.00	0.00	4.00	4.62	4.55	4.43	4.52	4.54
ST. DEPTH	0.00	0.00	0.00	0.00	0.00	0.00	0.00	0.00	0.00	0.00
MAX STVEL	0.00	0.00	0.00	0.00	0.00	0.00	0.00	0.00	0.00	0.00
TIME	0.00	0.00	0.00	0.00	0.00	0.00	0.00	0.00	0.00	0.00

NODE	3661	3662	3663	3664	3665	3666	3667	3668	3669	3670
ELEVATION	1835.46	1836.19	1836.88	1837.67	1838.46	1839.20	1839.90	1840.52	1840.93	1841.25
MAX DEPTH	0.20	0.23	0.29	0.29	0.34	0.37	0.40	0.45	0.57	0.59
VELOCITY	0.67	0.60	0.65	0.77	0.81	0.86	0.88	0.90	1.23	1.22
TIME	4.50	5.14	5.09	5.08	5.09	5.07	5.09	5.00	5.07	5.12
MAX VEL	0.72	0.79	0.76	0.77	0.82	1.06	0.97	1.11	1.50	1.47
DEPTH	0.20	0.22	0.21	0.29	0.29	0.29	0.27	0.31	0.56	0.48
TIME	4.54	4.27	4.26	5.08	5.44	5.57	4.56	4.49	4.94	5.48
ST. DEPTH	0.00	0.00	0.00	0.00	0.00	0.00	0.00	0.00	0.00	0.00
MAX STVEL	0.00	0.00	0.00	0.00	0.00	0.00	0.00	0.00	0.00	0.00
TIME	0.00	0.00	0.00	0.00	0.00	0.00	0.00	0.00	0.00	0.00

NODE	3671	3672	3673	3674	3675	3676	3677	3678	3679	3680
ELEVATION	1841.71	1842.42	1843.37	1844.33	1844.98	1845.97	1846.77	1847.54	1848.11	1848.57

MAX DEPTH	0.45	0.26	0.24	0.21	0.23	0.15	0.12	0.17	0.25	0.21
VELOCITY	0.89	0.69	0.66	0.69	0.35	0.29	0.23	0.30	0.33	0.50
TIME	5.15	5.14	5.16	5.10	5.07	5.44	5.41	5.30	5.20	5.19
MAX VEL	1.05	0.69	0.74	0.69	0.73	0.29	0.23	0.30	0.68	0.60
DEPTH	0.38	0.26	0.24	0.21	0.22	0.15	0.12	0.16	0.24	0.21
TIME	5.39	5.14	5.16	5.09	5.09	5.46	5.41	5.36	5.21	5.21
ST. DEPTH	0.00	0.00	0.00	0.00	0.00	0.00	0.00	0.00	0.00	0.00
MAX STVEL	0.00	0.00	0.00	0.00	0.00	0.00	0.00	0.00	0.00	0.00
TIME	0.00	0.00	0.00	0.00	0.00	0.00	0.00	0.00	0.00	0.00

NODE	3681	3682	3683	3684	3685	3686	3687	3688	3689	3690
ELEVATION	1849.11	1849.93	1850.18	1850.59	1851.28	1851.67	1852.41	1852.67	1853.07	1854.08
MAX DEPTH	0.21	0.23	0.40	0.54	0.34	0.72	0.54	0.71	0.50	0.28
VELOCITY	0.64	0.91	1.17	1.16	1.04	1.41	1.29	1.13	1.11	0.85
TIME	5.16	5.06	5.04	4.97	4.99	4.99	4.98	4.95	4.95	4.95
MAX VEL	0.64	0.91	1.17	1.35	1.04	1.41	1.32	1.48	1.31	0.85
DEPTH	0.21	0.23	0.40	0.41	0.34	0.72	0.50	0.57	0.33	0.28
TIME	5.16	5.06	5.04	5.43	4.99	4.99	4.90	5.33	5.43	4.92
ST. DEPTH	0.00	0.00	0.00	0.00	0.00	0.00	0.00	0.00	0.00	0.00
MAX STVEL	0.00	0.00	0.00	0.00	0.00	0.00	0.00	0.00	0.00	0.00
TIME	0.00	0.00	0.00	0.00	0.00	0.00	0.00	0.00	0.00	0.00

NODE	3691	3692	3693	3694	3695	3696	3697	3698	3699	3700
ELEVATION	1854.67	1855.44	1856.01	1856.69	1857.15	1857.29	1858.18	1858.22	1858.23	1858.60
MAX DEPTH	0.46	0.64	0.74	0.49	0.83	1.29	0.35	0.50	0.86	0.53
VELOCITY	1.01	1.24	1.36	1.12	1.70	1.72	1.08	1.11	1.27	1.11
TIME	4.95	4.92	4.90	4.89	4.94	4.85	4.84	4.84	4.83	4.81
MAX VEL	1.02	1.28	1.52	1.24	1.71	1.72	1.08	1.11	1.27	1.25
DEPTH	0.45	0.46	0.73	0.31	0.83	1.29	0.35	0.50	0.86	0.38
TIME	4.95	5.33	4.88	5.43	4.94	4.85	4.92	4.84	4.85	4.65
ST. DEPTH	0.00	0.00	0.00	0.00	0.00	0.00	0.00	0.00	0.00	0.00
MAX STVEL	0.00	0.00	0.00	0.00	0.00	0.00	0.00	0.00	0.00	0.00
TIME	0.00	0.00	0.00	0.00	0.00	0.00	0.00	0.00	0.00	0.00

NODE	3701	3702	3703	3704	3705	3706	3707	3708	3709	3710
ELEVATION	1859.03	1859.65	1860.22	1860.43	1860.97	1861.64	1862.01	1862.63	1863.62	1863.78
MAX DEPTH	0.56	0.46	0.36	0.45	0.36	0.35	0.46	0.48	0.22	0.48
VELOCITY	1.15	1.18	1.15	1.23	0.93	1.05	1.08	1.18	0.86	1.52
TIME	4.76	4.74	4.74	4.70	4.66	4.60	4.61	4.57	4.55	4.54
MAX VEL	1.18	1.48	1.15	1.23	1.24	1.19	1.42	1.43	0.86	1.52
DEPTH	0.35	0.43	0.36	0.45	0.36	0.32	0.46	0.47	0.22	0.48
TIME	4.58	4.65	4.74	4.71	4.66	4.52	4.60	4.60	4.55	4.54
ST. DEPTH	0.00	0.00	0.00	0.00	0.00	0.00	0.00	0.00	0.00	1.10
MAX STVEL	0.00	0.00	0.00	0.00	0.00	0.00	0.00	0.00	0.00	8.81
TIME	0.00	0.00	0.00	0.00	0.00	0.00	0.00	0.00	0.00	4.52

NODE	3711	3712	3713	3714	3715	3716	3717	3718	3719	3720
ELEVATION	1863.83	1863.58	1863.59	1864.48	1864.44	1864.53	1863.86	1863.34	1864.09	1863.94
MAX DEPTH	0.32	0.58	0.48	0.20	0.27	0.20	0.38	0.84	0.20	0.20
VELOCITY	1.11	1.17	0.77	0.42	0.64	0.36	1.10	2.57	0.37	0.43
TIME	4.56	4.64	4.61	4.73	4.70	4.70	4.80	4.81	4.85	4.88
MAX VEL	1.11	1.17	0.92	0.74	0.65	0.72	1.10	2.57	0.65	0.64
DEPTH	0.32	0.58	0.42	0.20	0.27	0.20	0.38	0.84	0.20	0.20
TIME	4.57	4.64	4.78	4.66	4.75	4.67	4.80	4.81	4.73	4.87
ST. DEPTH	0.00	0.00	0.00	0.00	0.00	0.00	0.00	0.00	0.00	0.00
MAX STVEL	0.00	0.00	0.00	0.00	0.00	0.00	0.00	0.00	0.00	0.00
TIME	0.00	0.00	0.00	0.00	0.00	0.00	0.00	0.00	0.00	0.00

NODE	3721	3722	3723	3724	3725	3726	3727	3728	3729	3730
ELEVATION	1863.33	1862.36	1862.50	1863.07	1863.11	1863.06	1863.43	1863.42	1863.49	1862.72
MAX DEPTH	0.14	0.25	0.20	0.15	0.13	0.14	0.09	0.10	0.05	0.05
VELOCITY	0.35	0.73	0.43	0.30	0.30	0.39	0.26	0.25	0.18	0.00
TIME	4.96	4.21	4.18	4.25	4.25	4.25	4.00	4.00	4.00	4.00
MAX VEL	0.35	0.73	0.57	0.30	0.30	0.39	0.26	0.25	0.18	0.00
DEPTH	0.14	0.25	0.20	0.15	0.13	0.14	0.09	0.10	0.05	0.00
TIME	4.96	4.16	4.21	4.25	4.25	4.25	4.00	4.01	4.00	0.00
ST. DEPTH	0.00	0.00	0.00	0.00	0.00	0.00	0.00	0.00	0.00	0.00
MAX STVEL	0.00	0.00	0.00	0.00	0.00	0.00	0.00	0.00	0.00	0.00
TIME	0.00	0.00	0.00	0.00	0.00	0.00	0.00	0.00	0.00	0.00

NODE	3731	3732	3733	3734	3735	3736	3737	3738	3739	3740
ELEVATION	1832.92	1832.63	1832.66	1832.78	1832.95	1833.34	1833.85	1834.80	1835.65	1836.44
MAX DEPTH	0.07	0.08	0.21	0.31	0.39	0.35	0.29	0.20	0.26	0.29
VELOCITY	0.00	0.20	0.70	0.89	1.04	0.92	0.73	0.67	0.74	0.76
TIME	4.00	4.63	4.59	4.56	4.60	4.55	5.19	5.16	5.15	5.12
MAX VEL	0.00	0.20	0.70	0.89	1.25	1.45	1.10	0.70	0.75	0.76
DEPTH	0.00	0.08	0.21	0.31	0.35	0.34	0.28	0.20	0.26	0.29
TIME	0.00	4.63	4.59	4.56	4.37	4.51	4.50	4.61	5.15	5.12
ST. DEPTH	0.00	0.00	0.00	0.00	0.00	0.00	0.00	0.00	0.00	0.00
MAX STVEL	0.00	0.00	0.00	0.00	0.00	0.00	0.00	0.00	0.00	0.00
TIME	0.00	0.00	0.00	0.00	0.00	0.00	0.00	0.00	0.00	0.00

NODE	3741	3742	3743	3744	3745	3746	3747	3748	3749	3750
ELEVATION	1837.21	1837.92	1838.63	1839.34	1839.92	1840.32	1840.63	1841.06	1841.73	1842.62
MAX DEPTH	0.35	0.39	0.41	0.44	0.48	0.57	0.54	0.39	0.21	0.15
VELOCITY	0.79	0.86	0.89	0.94	0.92	1.05	1.06	0.77	0.58	0.25
TIME	5.09	5.04	5.10	5.15	5.13	5.14	5.15	5.17	5.20	5.30
MAX VEL	0.82	0.92	1.15	1.17	1.31	1.42	1.50	1.46	0.58	0.27
DEPTH	0.35	0.32	0.30	0.32	0.34	0.37	0.50	0.36	0.20	0.15
TIME	5.09	5.52	4.63	4.62	4.58	4.45	4.84	5.33	5.52	5.30
ST. DEPTH	0.00	0.00	0.00	0.00	0.00	0.00	0.00	0.00	0.00	0.00
MAX STVEL	0.00	0.00	0.00	0.00	0.00	0.00	0.00	0.00	0.00	0.00
TIME	0.00	0.00	0.00	0.00	0.00	0.00	0.00	0.00	0.00	0.00

NODE	3751	3752	3753	3754	3755	3756	3757	3758	3759	3760
ELEVATION	1843.58	1843.94	1844.90	1845.98	1846.55	1847.21	1847.80	1848.26	1848.40	1848.99
MAX DEPTH	0.13	0.24	0.15	0.11	0.23	0.23	0.21	0.22	0.46	0.46
VELOCITY	0.27	0.66	0.25	0.23	0.64	0.57	0.34	0.68	1.10	0.99
TIME	5.27	5.14	5.46	5.44	5.28	5.24	5.22	5.17	5.06	5.07
MAX VEL	0.27	0.67	0.28	0.23	0.65	0.57	0.54	0.68	1.10	1.13
DEPTH	0.12	0.24	0.15	0.11	0.23	0.23	0.20	0.22	0.46	0.36
TIME	5.37	5.20	5.46	5.44	5.29	5.24	5.23	5.17	5.06	5.39
ST. DEPTH	0.00	0.00	0.00	0.00	0.00	0.00	0.00	0.00	0.00	0.00
MAX STVEL	0.00	0.00	0.00	0.00	0.00	0.00	0.00	0.00	0.00	0.00
TIME	0.00	0.00	0.00	0.00	0.00	0.00	0.00	0.00	0.00	0.00

NODE	3761	3762	3763	3764	3765	3766	3767	3768	3769	3770
ELEVATION	1849.66	1850.13	1850.65	1851.31	1851.96	1852.28	1853.22	1853.92	1854.63	1855.21
MAX DEPTH	0.41	0.50	0.59	0.56	0.46	0.64	0.32	0.63	0.74	0.83
VELOCITY	1.09	1.21	1.46	1.30	1.16	1.17	0.91	1.23	1.44	1.40
TIME	5.00	5.00	5.00	4.99	5.00	4.99	4.96	4.93	4.92	4.90
MAX VEL	1.09	1.23	1.46	1.30	1.17	1.17	0.91	1.23	1.44	1.68
DEPTH	0.41	0.49	0.59	0.56	0.46	0.64	0.32	0.63	0.74	0.78
TIME	5.00	4.96	5.00	4.97	4.97	4.99	4.92	4.93	4.92	5.06
ST. DEPTH	0.00	0.00	0.00	0.00	0.00	0.00	0.00	0.00	0.00	0.00
MAX STVEL	0.00	0.00	0.00	0.00	0.00	0.00	0.00	0.00	0.00	0.00
TIME	0.00	0.00	0.00	0.00	0.00	0.00	0.00	0.00	0.00	0.00

NODE	3771	3772	3773	3774	3775	3776	3777	3778	3779	3780
ELEVATION	1855.87	1856.08	1856.56	1856.99	1857.40	1857.54	1857.76	1858.19	1858.58	1858.92
MAX DEPTH	0.83	2.15	0.61	0.43	0.47	0.63	0.59	0.44	0.42	0.47
VELOCITY	1.34	1.79	1.15	1.03	1.36	1.16	1.33	1.18	1.09	1.25
TIME	4.89	4.83	4.86	4.86	4.84	4.82	4.82	4.79	4.76	4.73
MAX VEL	1.92	1.79	1.43	1.03	1.36	1.19	1.33	1.18	1.09	1.37
DEPTH	0.83	2.14	0.40	0.43	0.47	0.60	0.59	0.44	0.42	0.40
TIME	4.90	4.83	5.47	4.87	4.84	4.75	4.82	4.78	4.75	4.61
ST. DEPTH	0.00	0.00	0.00	0.00	0.00	0.00	0.00	0.00	0.00	0.00
MAX STVEL	0.00	0.00	0.00	0.00	0.00	0.00	0.00	0.00	0.00	0.00
TIME	0.00	0.00	0.00	0.00	0.00	0.00	0.00	0.00	0.00	0.00

NODE	3781	3782	3783	3784	3785	3786	3787	3788	3789	3790
ELEVATION	1859.28	1860.55	1860.48	1861.17	1861.42	1862.23	1862.23	1862.40	1862.64	1863.48
MAX DEPTH	0.43	0.20	0.58	0.63	0.33	0.23	0.49	0.43	0.37	0.06
VELOCITY	0.96	0.42	1.28	1.66	0.89	0.86	1.44	1.34	1.15	0.19
TIME	4.72	4.67	4.60	4.57	4.59	4.57	4.55	4.59	4.65	4.72
MAX VEL	1.21	0.77	1.28	1.67	1.10	0.86	1.45	1.34	1.23	0.19
DEPTH	0.40	0.20	0.58	0.62	0.33	0.23	0.49	0.42	0.37	0.05
TIME	4.64	4.67	4.62	4.55	4.60	4.56	4.55	4.59	4.66	4.72
ST. DEPTH	0.00	0.00	0.00	0.00	0.00	0.00	1.10	0.00	0.00	0.00
MAX STVEL	0.00	0.00	0.00	0.00	0.00	0.00	8.70	0.00	0.00	0.00
TIME	0.00	0.00	0.00	0.00	0.00	0.00	4.52	0.00	0.00	0.00

NODE	3791	3792	3793	3794	3795	3796	3797	3798	3799	3800
ELEVATION	1863.21	1863.77	1863.46	1864.22	1861.68	1863.09	1862.14	1861.60	1861.50	1861.69
MAX DEPTH	0.29	0.11	0.25	0.03	1.18	0.11	0.17	0.20	0.27	0.14
VELOCITY	0.85	0.27	0.82	0.16	1.67	0.30	0.40	0.48	0.69	0.36
TIME	4.69	4.79	4.61	4.00	4.84	4.94	4.96	4.91	4.13	4.22
MAX VEL	0.85	0.27	0.93	0.16	1.67	0.30	0.40	0.52	0.71	0.36
DEPTH	0.29	0.11	0.24	0.03	1.17	0.11	0.17	0.20	0.26	0.14
TIME	4.68	4.79	4.62	3.96	4.82	4.93	4.97	5.04	4.13	4.23
ST. DEPTH	0.00	0.00	0.00	0.00	0.00	0.00	0.00	0.00	0.00	0.00
MAX STVEL	0.00	0.00	0.00	0.00	0.00	0.00	0.00	0.00	0.00	0.00
TIME	0.00	0.00	0.00	0.00	0.00	0.00	0.00	0.00	0.00	0.00

NODE	3801	3802	3803	3804	3805	3806	3807	3808	3809	3810
ELEVATION	1861.74	1861.68	1861.05	1861.53	1861.84	1861.89	1860.20	1831.36	1831.51	1831.69
MAX DEPTH	0.12	0.12	0.21	0.11	0.09	0.05	0.05	0.10	0.12	0.25
VELOCITY	0.31	0.30	0.37	0.29	0.25	0.19	0.00	0.00	0.23	0.79
TIME	4.25	4.25	4.23	4.00	4.01	4.00	4.00	4.64	4.64	4.48
MAX VEL	0.31	0.30	0.37	0.29	0.25	0.19	0.00	0.00	0.24	0.79
DEPTH	0.12	0.12	0.21	0.11	0.08	0.05	0.00	0.00	0.12	0.25
TIME	4.25	4.25	4.25	4.00	4.00	4.00	0.00	0.00	4.48	4.48
ST. DEPTH	0.00	0.00	0.00	0.00	0.00	0.00	0.00	0.00	0.00	0.00
MAX STVEL	0.00	0.00	0.00	0.00	0.00	0.00	0.00	0.00	0.00	0.00
TIME	0.00	0.00	0.00	0.00	0.00	0.00	0.00	0.00	0.00	0.00

NODE	3811	3812	3813	3814	3815	3816	3817	3818	3819	3820
ELEVATION	1831.82	1831.99	1832.45	1833.20	1833.98	1834.91	1835.82	1836.59	1837.30	1838.03
MAX DEPTH	0.33	0.41	0.39	0.34	0.34	0.32	0.31	0.35	0.42	0.45
VELOCITY	0.95	1.07	0.97	0.86	0.85	0.70	0.87	0.82	0.93	0.97
TIME	4.60	4.61	4.58	5.23	5.17	5.19	5.10	5.08	5.17	5.17
MAX VEL	0.95	1.09	1.50	1.15	0.94	0.92	1.09	0.87	1.45	1.20
DEPTH	0.33	0.31	0.35	0.29	0.25	0.28	0.29	0.30	0.40	0.34
TIME	4.60	4.25	4.38	4.55	4.53	5.49	5.33	5.45	5.33	5.60
ST. DEPTH	0.00	0.00	0.00	0.00	0.00	0.00	0.00	0.00	0.00	0.00
MAX STVEL	0.00	0.00	0.00	0.00	0.00	0.00	0.00	0.00	0.00	0.00
TIME	0.00	0.00	0.00	0.00	0.00	0.00	0.00	0.00	0.00	0.00

NODE	3821	3822	3823	3824	3825	3826	3827	3828	3829	3830
ELEVATION	1838.78	1839.44	1839.87	1840.13	1840.47	1841.05	1841.88	1842.41	1843.25	1844.12
MAX DEPTH	0.52	0.58	0.62	0.51	0.32	0.20	0.13	0.24	0.20	0.14
VELOCITY	1.06	1.24	1.07	0.92	0.70	0.29	0.23	0.63	0.32	0.25
TIME	5.14	5.16	5.14	5.18	5.27	5.27	5.32	5.21	5.39	5.53
MAX VEL	1.28	1.69	1.49	1.50	1.23	0.53	0.23	0.63	0.51	0.25
DEPTH	0.34	0.57	0.36	0.50	0.31	0.20	0.13	0.24	0.20	0.14
TIME	4.54	5.18	4.29	5.10	5.33	5.42	5.32	5.21	5.39	5.53
ST. DEPTH	0.00	0.00	0.00	0.00	0.00	0.00	0.00	0.00	0.00	0.00
MAX STVEL	0.00	0.00	0.00	0.00	0.00	0.00	0.00	0.00	0.00	0.00

TIME	0.00	0.00	0.00	0.00	0.00	0.00	0.00	0.00	0.00	0.00
NODE	3831	3832	3833	3834	3835	3836	3837	3838	3839	3840
ELEVATION	1845.00	1845.77	1846.44	1847.07	1847.36	1847.56	1848.21	1848.69	1849.18	1849.40
MAX DEPTH	0.20	0.25	0.18	0.20	0.28	0.50	0.38	0.47	0.55	0.95
VELOCITY	0.29	0.31	0.27	0.36	0.94	1.04	1.05	1.12	1.15	1.31
TIME	5.41	5.35	5.37	5.27	5.12	5.09	5.07	5.05	5.03	4.99
MAX VEL	0.29	0.69	0.27	0.69	0.94	1.04	1.05	1.12	1.16	1.43
DEPTH	0.20	0.22	0.18	0.20	0.28	0.50	0.38	0.47	0.55	0.94
TIME	5.41	5.39	5.37	5.27	5.13	5.09	5.07	5.05	5.03	5.03
ST. DEPTH	0.00	0.00	0.00	0.00	0.00	0.00	0.00	0.00	0.00	0.00
MAX STVEL	0.00	0.00	0.00	0.00	0.00	0.00	0.00	0.00	0.00	0.00
TIME	0.00	0.00	0.00	0.00	0.00	0.00	0.00	0.00	0.00	0.00
NODE	3841	3842	3843	3844	3845	3846	3847	3848	3849	3850
ELEVATION	1850.24	1851.01	1851.51	1852.35	1853.10	1853.74	1854.67	1855.16	1855.30	1855.65
MAX DEPTH	0.60	0.52	0.59	0.48	0.97	0.91	0.49	0.68	0.75	0.44
VELOCITY	1.22	1.07	1.13	1.11	1.45	1.41	1.06	1.34	1.73	1.29
TIME	5.02	5.03	4.98	4.97	4.95	4.91	4.92	4.88	4.88	4.89
MAX VEL	1.28	1.12	1.15	1.11	1.57	2.01	1.21	1.49	1.73	1.29
DEPTH	0.43	0.50	0.59	0.47	0.95	0.86	0.30	0.52	0.75	0.44
TIME	5.44	5.11	5.02	4.93	5.05	5.11	5.57	5.33	4.87	4.89
ST. DEPTH	0.00	0.00	0.00	0.00	0.00	0.00	0.00	0.00	0.00	0.00
MAX STVEL	0.00	0.00	0.00	0.00	0.00	0.00	0.00	0.00	0.00	0.00
TIME	0.00	0.00	0.00	0.00	0.00	0.00	0.00	0.00	0.00	0.00
NODE	3851	3852	3853	3854	3855	3856	3857	3858	3859	3860
ELEVATION	1856.05	1856.11	1856.62	1856.74	1857.13	1857.62	1857.83	1858.49	1859.04	1859.44
MAX DEPTH	0.36	0.63	0.42	0.60	0.48	0.44	0.60	0.31	0.37	0.54
VELOCITY	1.12	1.41	1.27	1.36	1.21	0.98	1.12	0.81	0.96	1.24
TIME	4.87	4.86	4.83	4.82	4.80	4.77	4.74	4.71	4.64	4.62
MAX VEL	1.12	1.41	1.28	1.36	1.25	0.99	1.14	0.92	0.97	1.49
DEPTH	0.36	0.63	0.42	0.59	0.31	0.44	0.58	0.30	0.37	0.49
TIME	4.88	4.86	4.83	4.82	4.63	4.77	4.70	4.66	4.64	4.54
ST. DEPTH	0.00	0.00	0.00	0.00	0.00	0.00	0.00	0.00	0.00	0.00
MAX STVEL	0.00	0.00	0.00	0.00	0.00	0.00	0.00	0.00	0.00	0.00
TIME	0.00	0.00	0.00	0.00	0.00	0.00	0.00	0.00	0.00	0.00
NODE	3861	3862	3863	3864	3865	3866	3867	3868	3869	3870
ELEVATION	1859.66	1860.71	1860.92	1860.88	1860.96	1861.16	1861.73	1862.00	1862.30	1861.62
MAX DEPTH	0.67	0.24	0.26	0.58	0.44	0.29	0.20	0.20	0.16	0.20
VELOCITY	1.23	0.86	0.75	1.61	1.15	0.98	0.73	0.32	0.35	0.31
TIME	4.61	4.61	4.59	4.58	4.63	4.65	4.67	4.78	4.77	4.84
MAX VEL	1.37	0.86	0.76	1.62	1.29	0.98	0.85	0.65	0.35	0.59
DEPTH	0.66	0.24	0.25	0.57	0.43	0.29	0.20	0.20	0.16	0.20
TIME	4.58	4.60	4.49	4.58	4.58	4.65	4.60	4.48	4.76	4.70
ST. DEPTH	0.00	0.00	0.00	1.15	0.00	0.00	0.00	0.00	0.00	0.00
MAX STVEL	0.00	0.00	0.00	8.25	0.00	0.00	0.00	0.00	0.00	0.00
TIME	0.00	0.00	0.00	4.53	0.00	0.00	0.00	0.00	0.00	0.00
NODE	3871	3872	3873	3874	3875	3876	3877	3878	3879	3880
ELEVATION	1861.29	1861.29	1861.27	1860.46	1860.51	1860.44	1859.88	1860.05	1860.05	1859.86
MAX DEPTH	0.47	1.45	0.20	0.22	0.20	0.18	0.22	0.13	0.14	0.18
VELOCITY	1.12	1.54	0.57	0.78	0.45	0.36	0.92	0.28	0.27	0.39
TIME	4.87	4.88	4.85	4.92	4.97	4.22	4.20	4.25	4.25	4.25
MAX VEL	1.13	1.55	0.68	0.78	0.45	0.36	0.92	0.28	0.27	0.39
DEPTH	0.47	1.41	0.20	0.22	0.20	0.17	0.22	0.13	0.14	0.18
TIME	4.87	4.64	4.76	4.92	4.98	4.25	4.19	4.25	4.25	4.25
ST. DEPTH	0.00	0.00	0.00	0.00	0.00	0.00	0.00	0.00	0.00	0.00
MAX STVEL	0.00	0.00	0.00	0.00	0.00	0.00	0.00	0.00	0.00	0.00
TIME	0.00	0.00	0.00	0.00	0.00	0.00	0.00	0.00	0.00	0.00
NODE	3881	3882	3883	3884	3885	3886	3887	3888	3889	3890
ELEVATION	1859.91	1860.14	1860.01	1859.62	1830.39	1830.58	1830.69	1830.84	1831.04	1831.63
MAX DEPTH	0.13	0.08	0.08	0.07	0.16	0.20	0.27	0.40	0.51	0.44
VELOCITY	0.31	0.23	0.18	0.00	0.00	0.36	0.82	0.98	1.27	0.94
TIME	4.14	4.00	4.00	4.00	4.64	4.62	4.46	4.62	4.60	5.18
MAX VEL	0.31	0.23	0.18	0.00	0.00	0.62	0.82	1.32	1.35	1.48
DEPTH	0.13	0.08	0.08	0.00	0.00	0.20	0.27	0.38	0.50	0.42
TIME	4.15	4.00	4.00	0.00	0.00	4.64	4.46	4.46	4.58	4.60
ST. DEPTH	0.00	0.00	0.00	0.00	0.00	0.00	0.00	0.00	0.00	0.00
MAX STVEL	0.00	0.00	0.00	0.00	0.00	0.00	0.00	0.00	0.00	0.00
TIME	0.00	0.00	0.00	0.00	0.00	0.00	0.00	0.00	0.00	0.00
NODE	3891	3892	3893	3894	3895	3896	3897	3898	3899	3900
ELEVATION	1832.72	1833.59	1834.35	1835.17	1835.90	1836.60	1837.33	1838.14	1839.00	1839.52
MAX DEPTH	0.26	0.26	0.36	0.31	0.38	0.44	0.41	0.40	0.32	0.29
VELOCITY	0.73	0.74	0.75	0.69	0.88	1.00	0.96	0.98	0.85	0.72
TIME	5.17	5.06	5.19	5.16	5.08	5.19	5.17	5.17	5.16	5.20
MAX VEL	0.84	0.91	1.08	0.87	0.91	1.06	1.24	0.98	0.85	0.78
DEPTH	0.26	0.25	0.32	0.23	0.26	0.29	0.36	0.25	0.32	0.28
TIME	5.17	5.33	5.33	4.50	4.50	4.50	5.47	4.51	5.22	5.33
ST. DEPTH	0.00	0.00	0.00	0.00	0.00	0.00	0.00	0.00	0.00	0.00
MAX STVEL	0.00	0.00	0.00	0.00	0.00	0.00	0.00	0.00	0.00	0.00
TIME	0.00	0.00	0.00	0.00	0.00	0.00	0.00	0.00	0.00	0.00
NODE	3901	3902	3903	3904	3905	3906	3907	3908	3909	3910
ELEVATION	1839.73	1839.90	1840.78	1841.37	1841.67	1842.77	1843.52	1844.14	1844.92	1845.58
MAX DEPTH	0.54	0.36	0.20	0.20	0.21	0.14	0.14	0.17	0.14	0.14
VELOCITY	1.00	0.68	0.32	0.31	0.43	0.28	0.20	0.24	0.26	0.30
TIME	5.20	5.30	5.39	5.38	5.23	5.63	5.59	5.48	5.46	5.39
MAX VEL	1.05	0.95	0.71	0.55	0.59	0.28	0.23	0.24	0.26	0.30
DEPTH	0.53	0.32	0.20	0.20	0.20	0.14	0.14	0.17	0.14	0.14
TIME	5.33	5.52	4.34	5.33	5.48	5.61	5.59	5.50	5.45	5.39

ST. DEPTH	0.00	0.00	0.00	0.00	0.00	0.00	0.00	0.00	0.00	0.00
MAX STVEL	0.00	0.00	0.00	0.00	0.00	0.00	0.00	0.00	0.00	0.00
TIME	0.00	0.00	0.00	0.00	0.00	0.00	0.00	0.00	0.00	0.00
NODE	3911	3912	3913	3914	3915	3916	3917	3918	3919	3920
ELEVATION	1845.95	1846.10	1846.74	1847.20	1847.81	1848.32	1848.78	1849.40	1850.25	1850.77
MAX DEPTH	0.20	0.40	0.39	0.54	0.62	0.79	0.73	0.60	0.56	0.71
VELOCITY	0.39	1.04	1.05	1.19	1.12	1.30	1.45	1.34	1.21	1.15
TIME	5.22	5.12	5.12	5.08	5.03	5.02	5.03	5.00	5.02	4.98
MAX VEL	0.79	1.04	1.05	1.23	1.38	1.56	1.49	1.36	1.26	1.36
DEPTH	0.20	0.40	0.39	0.51	0.42	0.79	0.68	0.56	0.54	0.71
TIME	5.10	5.12	5.12	5.19	5.52	5.02	5.19	4.94	4.96	4.98
ST. DEPTH	0.00	0.00	0.00	0.00	0.00	0.00	0.00	0.00	0.00	0.00
MAX STVEL	0.00	0.00	0.00	0.00	0.00	0.00	0.00	0.00	0.00	0.00
TIME	0.00	0.00	0.00	0.00	0.00	0.00	0.00	0.00	0.00	0.00
NODE	3921	3922	3923	3924	3925	3926	3927	3928	3929	3930
ELEVATION	1851.51	1852.31	1853.14	1853.76	1854.03	1854.02	1854.36	1854.79	1854.99	1855.31
MAX DEPTH	0.61	0.68	0.40	0.36	0.44	0.83	0.47	0.43	0.59	0.55
VELOCITY	1.26	1.52	1.07	1.07	1.24	2.08	1.23	1.27	1.23	1.42
TIME	4.97	4.95	4.94	4.94	4.90	4.92	4.90	4.89	4.87	4.87
MAX VEL	1.29	1.52	1.07	1.08	1.24	2.08	1.26	1.27	1.23	1.43
DEPTH	0.60	0.68	0.40	0.36	0.44	0.83	0.32	0.43	0.59	0.55
TIME	4.94	4.92	4.94	4.94	4.89	4.92	5.43	4.90	4.88	4.85
ST. DEPTH	0.00	0.00	0.00	0.00	0.00	0.00	0.00	0.00	0.00	0.00
MAX STVEL	0.00	0.00	0.00	0.00	0.00	0.00	0.00	0.00	0.00	0.00
TIME	0.00	0.00	0.00	0.00	0.00	0.00	0.00	0.00	0.00	0.00
NODE	3931	3932	3933	3934	3935	3936	3937	3938	3939	3940
ELEVATION	1855.63	1856.13	1856.91	1857.11	1857.67	1858.15	1858.43	1858.78	1859.45	1859.93
MAX DEPTH	0.57	0.60	0.42	0.64	0.32	0.43	0.71	0.52	0.25	0.23
VELOCITY	1.31	1.36	1.13	1.10	0.84	1.14	1.58	1.11	0.86	0.88
TIME	4.82	4.79	4.78	4.75	4.74	4.65	4.62	4.65	4.56	4.48
MAX VEL	1.32	1.39	1.13	1.22	0.84	1.44	1.58	1.49	0.91	0.88
DEPTH	0.52	0.56	0.42	0.56	0.32	0.43	0.71	0.47	0.24	0.23
TIME	4.95	4.73	4.79	4.65	4.74	4.61	4.62	4.55	4.55	4.48
ST. DEPTH	0.00	0.00	0.00	0.00	0.00	0.00	0.00	0.00	0.00	0.00
MAX STVEL	0.00	0.00	0.00	0.00	0.00	0.00	0.00	0.00	0.00	0.00
TIME	0.00	0.00	0.00	0.00	0.00	0.00	0.00	0.00	0.00	0.00
NODE	3941	3942	3943	3944	3945	3946	3947	3948	3949	3950
ELEVATION	1859.81	1859.88	1859.88	1860.20	1861.38	1860.87	1860.79	1860.39	1861.03	1860.99
MAX DEPTH	0.56	0.39	0.46	0.26	0.08	0.20	0.20	0.68	0.20	0.09
VELOCITY	1.57	1.10	0.89	0.69	0.21	0.48	0.36	2.38	0.47	0.28
TIME	4.57	4.63	4.66	4.70	4.90	4.73	4.78	4.86	4.86	4.88
MAX VEL	1.57	1.10	0.89	0.88	0.21	0.52	0.70	2.38	0.84	0.28
DEPTH	0.55	0.39	0.46	0.24	0.08	0.20	0.20	0.68	0.20	0.09
TIME	4.57	4.63	4.66	4.62	4.90	4.72	4.74	4.86	4.86	4.88
ST. DEPTH	1.18	0.00	0.00	0.00	0.00	0.00	0.00	0.00	0.00	0.00
MAX STVEL	7.86	0.00	0.00	0.00	0.00	0.00	0.00	0.00	0.00	0.00
TIME	4.55	0.00	0.00	0.00	0.00	0.00	0.00	0.00	0.00	0.00
NODE	3951	3952	3953	3954	3955	3956	3957	3958	3959	3960
ELEVATION	1859.28	1858.74	1858.83	1858.29	1858.81	1858.83	1858.36	1858.41	1858.70	1858.99
MAX DEPTH	0.22	0.29	0.14	0.28	0.12	0.10	0.20	0.19	0.14	0.09
VELOCITY	0.68	0.88	0.27	0.71	0.30	0.29	0.37	0.26	0.19	0.14
TIME	4.91	4.86	4.25	4.25	4.26	4.25	4.23	4.25	4.06	4.00
MAX VEL	0.68	0.88	0.27	0.71	0.30	0.29	0.61	0.26	0.19	0.14
DEPTH	0.22	0.29	0.13	0.28	0.12	0.10	0.20	0.19	0.14	0.09
TIME	4.92	4.86	4.88	4.25	4.26	4.25	4.22	4.25	4.06	4.00
ST. DEPTH	0.00	0.00	0.00	0.00	0.00	0.00	0.00	0.00	0.00	0.00
MAX STVEL	0.00	0.00	0.00	0.00	0.00	0.00	0.00	0.00	0.00	0.00
TIME	0.00	0.00	0.00	0.00	0.00	0.00	0.00	0.00	0.00	0.00
NODE	3961	3962	3963	3964	3965	3966	3967	3968	3969	3970
ELEVATION	1828.58	1829.34	1829.47	1829.71	1830.00	1830.29	1831.06	1832.03	1832.86	1833.69
MAX DEPTH	0.07	0.20	0.20	0.35	0.46	0.52	0.30	0.23	0.23	0.20
VELOCITY	0.00	0.00	0.57	0.93	0.95	1.18	0.70	0.72	0.32	0.64
TIME	4.00	4.60	4.68	4.60	4.67	5.18	5.20	5.23	4.36	5.20
MAX VEL	0.00	0.00	0.68	0.93	1.37	1.48	0.86	0.77	0.70	0.68
DEPTH	0.00	0.00	0.20	0.35	0.45	0.50	0.23	0.22	0.20	0.20
TIME	0.00	0.00	4.45	4.60	4.47	4.66	4.37	5.33	4.42	5.39
ST. DEPTH	0.00	0.00	0.00	0.00	0.00	0.00	0.00	0.00	0.00	0.00
MAX STVEL	0.00	0.00	0.00	0.00	0.00	0.00	0.00	0.00	0.00	0.00
TIME	0.00	0.00	0.00	0.00	0.00	0.00	0.00	0.00	0.00	0.00
NODE	3971	3972	3973	3974	3975	3976	3977	3978	3979	3980
ELEVATION	1834.41	1835.06	1835.74	1836.53	1837.33	1838.26	1838.80	1838.96	1839.52	1841.02
MAX DEPTH	0.20	0.30	0.38	0.38	0.32	0.21	0.27	0.34	0.20	0.04
VELOCITY	0.81	1.21	1.20	1.06	0.81	0.69	0.89	1.05	0.41	0.15
TIME	5.22	5.14	5.20	5.19	5.27	4.88	5.26	5.29	5.27	4.00
MAX VEL	0.85	1.21	1.20	1.07	0.86	0.71	0.89	1.06	0.80	0.15
DEPTH	0.20	0.30	0.38	0.38	0.28	0.20	0.27	0.33	0.20	0.04
TIME	4.67	5.14	5.21	5.21	5.43	5.32	5.28	5.30	5.25	4.00
ST. DEPTH	0.00	0.00	0.00	0.00	0.00	0.00	0.00	0.00	0.00	0.00
MAX STVEL	0.00	0.00	0.00	0.00	0.00	0.00	0.00	0.00	0.00	0.00
TIME	0.00	0.00	0.00	0.00	0.00	0.00	0.00	0.00	0.00	0.00
NODE	3981	3982	3983	3984	3985	3986	3987	3988	3989	3990
ELEVATION	1841.04	1841.34	1842.45	1842.96	1843.51	1843.93	1844.28	1844.63	1845.17	1845.74
MAX DEPTH	0.29	0.26	0.14	0.21	0.17	0.16	0.20	0.38	0.49	0.55
VELOCITY	0.34	0.46	0.28	0.22	0.17	0.25	0.58	0.92	0.94	1.02
TIME	5.27	5.71	4.25	5.62	5.59	5.51	5.28	5.15	5.11	5.11
MAX VEL	0.91	0.99	0.28	0.22	0.23	0.25	0.62	1.00	1.22	1.17

DEPTH	0.28	0.26	0.14	0.21	0.17	0.16	0.20	0.33	0.42	0.41
TIME	4.45	4.24	4.25	5.65	5.53	5.56	5.45	5.43	5.39	5.59
ST. DEPTH	0.00	0.00	0.00	0.00	0.00	0.00	0.00	0.00	0.00	0.00
MAX STVEL	0.00	0.00	0.00	0.00	0.00	0.00	0.00	0.00	0.00	0.00
TIME	0.00	0.00	0.00	0.00	0.00	0.00	0.00	0.00	0.00	0.00

NODE	3991	3992	3993	3994	3995	3996	3997	3998	3999	4000
ELEVATION	1846.21	1847.02	1847.37	1847.61	1848.19	1849.73	1850.12	1850.61	1851.18	1852.29
MAX DEPTH	0.50	0.36	0.43	0.50	0.47	0.25	0.62	0.74	0.69	0.26
VELOCITY	1.11	1.42	1.70	2.06	1.45	1.11	1.50	1.68	1.41	0.75
TIME	5.05	5.04	5.07	5.02	5.04	4.99	5.14	4.98	4.97	4.87
MAX VEL	1.16	1.43	1.70	2.20	1.46	1.12	1.79	1.68	1.51	0.85
DEPTH	0.50	0.36	0.43	0.50	0.47	0.25	0.60	0.74	0.68	0.26
TIME	5.11	5.05	5.07	5.02	5.04	5.03	5.06	4.98	5.02	4.87
ST. DEPTH	0.00	0.00	0.00	0.00	0.00	0.00	0.00	0.00	0.00	0.00
MAX STVEL	0.00	0.00	0.00	0.00	0.00	0.00	0.00	0.00	0.00	0.00
TIME	0.00	0.00	0.00	0.00	0.00	0.00	0.00	0.00	0.00	0.00

NODE	4001	4002	4003	4004	4005	4006	4007	4008	4009	4010
ELEVATION	1852.60	1852.85	1852.27	1853.24	1853.51	1853.97	1854.00	1854.49	1854.88	1856.61
MAX DEPTH	0.38	0.51	0.73	0.37	0.44	0.38	0.61	0.50	0.46	0.19
VELOCITY	1.34	2.02	2.19	1.42	1.32	1.32	1.62	1.42	1.30	0.53
TIME	4.93	4.90	4.90	4.93	4.90	4.89	4.86	4.83	4.83	4.78
MAX VEL	1.35	2.08	2.21	1.43	1.32	1.32	1.62	1.70	1.31	0.53
DEPTH	0.38	0.50	0.73	0.37	0.44	0.38	0.61	0.50	0.46	0.19
TIME	4.97	4.88	4.90	4.93	4.90	4.89	4.86	4.85	4.80	4.79
ST. DEPTH	0.00	0.00	0.00	0.00	0.00	0.00	0.00	0.00	0.00	0.00
MAX STVEL	0.00	0.00	0.00	0.00	0.00	0.00	0.00	0.00	0.00	0.00
TIME	0.00	0.00	0.00	0.00	0.00	0.00	0.00	0.00	0.00	0.00

NODE	4011	4012	4013	4014	4015	4016	4017	4018	4019	4020
ELEVATION	1856.36	1856.79	1857.02	1857.04	1858.32	1858.24	1858.55	1858.78	1858.79	1859.08
MAX DEPTH	0.49	0.29	0.37	0.52	0.20	0.27	0.31	0.66	0.49	0.26
VELOCITY	1.31	1.04	1.21	1.84	0.52	1.08	1.12	1.70	1.28	0.98
TIME	4.78	4.74	4.66	4.65	4.68	4.62	4.60	4.60	4.62	4.67
MAX VEL	1.31	1.04	1.22	1.84	0.95	1.08	1.14	1.72	1.28	0.98
DEPTH	0.49	0.29	0.37	0.52	0.20	0.27	0.31	0.65	0.49	0.26
TIME	4.77	4.75	4.67	4.65	4.76	4.62	4.61	4.63	4.62	4.67
ST. DEPTH	0.00	0.00	0.00	0.00	0.00	0.00	0.00	1.42	0.00	0.00
MAX STVEL	0.00	0.00	0.00	0.00	0.00	0.00	0.00	7.47	0.00	0.00
TIME	0.00	0.00	0.00	0.00	0.00	0.00	0.00	4.56	0.00	0.00

NODE	4021	4022	4023	4024	4025	4026	4027	4028	4029	4030
ELEVATION	1859.32	1859.91	1859.94	1859.73	1858.49	1859.10	1859.05	1858.07	1857.50	1857.70
MAX DEPTH	0.20	0.09	0.13	0.25	0.99	0.20	0.09	0.17	0.22	0.15
VELOCITY	0.49	0.26	0.22	0.89	1.47	0.84	0.31	0.41	0.83	0.38
TIME	4.72	4.81	4.88	4.82	4.85	4.78	4.93	4.94	4.95	5.00
MAX VEL	0.89	0.26	0.22	0.89	1.47	0.88	0.31	0.41	0.83	0.38
DEPTH	0.20	0.09	0.13	0.25	0.99	0.20	0.09	0.17	0.22	0.15
TIME	4.60	4.81	4.91	4.80	4.86	4.51	4.95	4.94	4.94	5.00
ST. DEPTH	0.00	0.00	0.00	0.00	0.00	0.00	0.00	0.00	0.00	0.00
MAX STVEL	0.00	0.00	0.00	0.00	0.00	0.00	0.00	0.00	0.00	0.00
TIME	0.00	0.00	0.00	0.00	0.00	0.00	0.00	0.00	0.00	0.00

NODE	4031	4032	4033	4034	4035	4036	4037	4038	4039	4040
ELEVATION	1857.43	1857.31	1857.01	1857.15	1857.76	1858.17	1859.15	1857.54	1828.34	1828.48
MAX DEPTH	0.20	0.20	0.20	0.20	0.20	0.15	0.03	0.05	0.25	0.29
VELOCITY	0.43	0.29	0.48	0.28	0.44	0.18	0.12	0.00	0.00	0.78
TIME	4.22	4.23	4.37	4.15	4.14	4.11	4.00	4.00	4.58	4.57
MAX VEL	0.80	0.52	0.65	0.57	0.53	0.18	0.12	0.00	0.00	0.79
DEPTH	0.20	0.20	0.20	0.20	0.20	0.15	0.03	0.00	0.00	0.29
TIME	4.22	4.22	4.00	3.99	4.16	4.16	4.00	0.00	0.00	4.58
ST. DEPTH	0.00	0.00	0.00	0.00	0.00	0.00	0.00	0.00	0.00	0.00
MAX STVEL	0.00	0.00	0.00	0.00	0.00	0.00	0.00	0.00	0.00	0.00
TIME	0.00	0.00	0.00	0.00	0.00	0.00	0.00	0.00	0.00	0.00

NODE	4041	4042	4043	4044	4045	4046	4047	4048	4049	4050
ELEVATION	1828.83	1829.36	1829.86	1830.41	1831.30	1832.13	1832.82	1833.04	1833.23	1834.37
MAX DEPTH	0.44	0.51	0.69	0.30	0.21	0.23	0.32	1.04	0.73	0.37
VELOCITY	0.96	1.50	1.95	0.78	0.64	0.67	0.78	1.63	1.18	0.77
TIME	4.55	5.20	5.23	5.22	5.23	5.13	5.18	5.08	5.08	5.21
MAX VEL	0.98	1.69	2.42	1.12	0.69	0.68	0.79	1.63	1.76	1.08
DEPTH	0.44	0.50	0.68	0.29	0.20	0.23	0.32	1.03	0.72	0.37
TIME	4.65	4.65	5.20	5.43	5.33	5.13	5.18	5.08	5.33	5.21
ST. DEPTH	0.00	0.00	1.05	0.65	0.57	0.64	0.55	1.21	0.96	0.67
MAX STVEL	0.00	0.00	0.00	3.74	4.58	4.38	4.73	3.16	3.25	5.13
TIME	0.00	0.00	5.33	5.23	5.24	5.09	5.08	5.08	5.22	5.21

NODE	4051	4052	4053	4054	4055	4056	4057	4058	4059	4060
ELEVATION	1835.53	1836.34	1837.15	1837.64	1837.74	1838.05	1839.10	1840.24	1841.49	1842.20
MAX DEPTH	0.22	0.21	0.20	0.27	0.58	0.30	0.15	0.10	0.04	0.08
VELOCITY	0.64	0.64	0.31	0.69	0.75	0.51	0.25	0.24	0.13	0.16
TIME	5.13	5.13	5.29	5.27	5.30	5.33	5.80	4.25	4.00	5.67
MAX VEL	0.77	0.67	0.62	0.70	0.78	1.05	0.30	0.24	0.13	0.16
DEPTH	0.21	0.20	0.20	0.27	0.50	0.28	0.15	0.10	0.04	0.08
TIME	5.13	5.39	5.31	5.27	5.63	5.43	5.80	4.25	4.00	5.68
ST. DEPTH	0.55	0.59	0.57	0.67	1.05	0.74	0.51	0.48	0.46	0.59
MAX STVEL	5.45	4.76	4.57	3.92	2.74	3.20	4.64	4.83	4.96	4.33
TIME	5.13	5.21	5.21	5.22	5.19	5.17	5.15	5.14	5.14	5.13

NODE	4061	4062	4063	4064	4065	4066	4067	4068	4069	4070
ELEVATION	1842.64	1843.13	1843.25	1843.48	1843.84	1844.41	1844.92	1845.19	1845.03	1845.11
MAX DEPTH	0.09	0.06	0.25	0.26	0.39	0.31	0.31	0.33	1.03	1.21
VELOCITY	0.16	0.20	1.01	0.91	0.99	0.97	0.98	0.93	1.77	1.96

TIME	5.63	5.54	5.12	5.15	5.16	5.12	5.09	5.08	5.05	5.05
MAX VEL	0.16	0.20	1.01	0.91	0.99	0.97	0.98	0.93	1.78	1.97
DEPTH	0.09	0.06	0.25	0.26	0.39	0.31	0.31	0.33	1.03	1.20
TIME	5.66	5.61	5.12	5.15	5.16	5.12	5.09	5.08	5.05	5.05
ST. DEPTH	0.64	0.61	0.92	0.89	0.88	0.70	0.67	0.77	1.33	1.45
MAX STVEL	3.71	3.76	3.02	2.97	3.21	4.03	3.99	3.50	2.40	2.57
TIME	5.13	5.12	5.12	5.12	5.10	5.09	5.08	5.06	5.06	5.05

NODE	4071	4072	4073	4074	4075	4076	4077	4078	4079	4080
ELEVATION	1845.39	1846.72	1847.76	1848.71	1849.49	1850.26	1851.17	1850.92	1850.95	1850.99
MAX DEPTH	0.89	0.48	0.42	0.43	0.35	0.21	0.17	0.62	1.05	0.89
VELOCITY	1.66	0.94	1.15	1.01	0.89	0.73	0.33	1.39	2.00	1.88
TIME	5.05	5.00	4.96	4.94	4.98	5.00	4.98	4.92	4.91	4.92
MAX VEL	2.22	1.41	1.15	1.09	0.89	0.73	0.33	1.39	2.02	1.89
DEPTH	0.86	0.48	0.42	0.43	0.34	0.21	0.17	0.62	1.03	0.88
TIME	4.97	5.00	4.96	4.98	4.98	5.00	4.98	4.93	4.92	4.94
ST. DEPTH	1.20	0.76	0.70	0.66	0.57	0.40	0.28	0.86	1.23	1.06
MAX STVEL	3.84	6.27	5.99	5.40	4.46	3.42	3.24	1.40	1.92	2.08
TIME	5.05	5.00	5.00	4.94	4.94	4.94	4.92	4.91	4.91	4.92

NODE	4081	4082	4083	4084	4085	4086	4087	4088	4089	4090
ELEVATION	1851.30	1852.08	1852.36	1852.94	1853.23	1853.47	1853.94	1854.66	1855.36	1855.62
MAX DEPTH	0.51	0.40	0.52	0.47	0.53	0.37	0.30	0.23	0.39	0.45
VELOCITY	1.36	1.17	2.48	1.35	1.39	0.98	0.99	0.75	1.07	1.20
TIME	4.97	4.90	4.86	4.84	4.79	4.78	4.77	4.74	4.75	4.65
MAX VEL	1.69	1.17	2.48	1.36	2.21	0.98	0.99	0.75	1.07	1.21
DEPTH	0.50	0.40	0.52	0.47	0.50	0.37	0.30	0.23	0.39	0.44
TIME	4.91	4.90	4.86	4.85	4.83	4.80	4.77	4.74	4.67	4.69
ST. DEPTH	0.73	0.51	0.72	0.67	0.96	0.79	0.66	0.54	0.46	0.68
MAX STVEL	2.96	4.17	3.49	3.74	3.05	3.07	3.62	4.09	4.06	3.29
TIME	4.89	4.78	4.77	4.78	4.77	4.77	4.75	4.72	4.64	4.63

NODE	4091	4092	4093	4094	4095	4096	4097	4098	4099	4100
ELEVATION	1855.63	1855.94	1856.51	1857.01	1857.72	1857.71	1857.63	1857.63	1858.29	1859.13
MAX DEPTH	0.83	0.44	0.34	0.47	0.29	0.49	0.36	0.25	0.11	0.07
VELOCITY	1.81	0.99	0.79	1.43	1.17	1.30	1.04	0.73	0.25	0.23
TIME	4.64	4.65	4.62	4.58	4.61	4.62	4.68	4.70	4.96	4.90
MAX VEL	1.81	1.48	1.37	1.43	1.18	1.30	1.04	0.73	0.25	0.23
DEPTH	0.82	0.42	0.33	0.47	0.29	0.49	0.36	0.25	0.11	0.07
TIME	4.64	4.58	4.59	4.58	4.61	4.62	4.68	4.70	4.96	4.90
ST. DEPTH	1.11	1.04	0.82	0.87	0.77	0.00	0.00	0.00	0.00	0.00
MAX STVEL	2.34	3.41	4.42	4.29	6.39	0.00	0.00	0.00	0.00	0.00
TIME	4.63	4.63	4.60	4.57	4.57	0.00	0.00	0.00	0.00	0.00

NODE	4101	4102	4103	4104	4105	4106	4107	4108	4109	4110
ELEVATION	1858.53	1857.92	1857.49	1856.74	1856.26	1856.10	1855.83	1855.83	1856.37	1856.13
MAX DEPTH	0.13	0.50	0.54	0.38	0.29	0.20	0.24	0.21	0.12	0.26
VELOCITY	0.23	1.24	1.13	0.71	0.71	0.61	0.67	0.48	0.30	0.76
TIME	4.89	4.85	4.86	4.89	4.94	5.04	4.99	4.12	4.26	4.19
MAX VEL	0.23	1.24	1.13	0.71	0.71	0.74	0.67	0.53	0.30	0.76
DEPTH	0.13	0.50	0.54	0.38	0.29	0.20	0.24	0.20	0.12	0.26
TIME	4.89	4.87	4.86	4.90	4.93	4.81	4.99	4.19	4.58	4.25
ST. DEPTH	0.00	0.00	0.00	0.00	0.00	0.00	0.00	0.00	0.00	0.00
MAX STVEL	0.00	0.00	0.00	0.00	0.00	0.00	0.00	0.00	0.00	0.00
TIME	0.00	0.00	0.00	0.00	0.00	0.00	0.00	0.00	0.00	0.00

NODE	4111	4112	4113	4114	4115	4116	4117	4118	4119	4120
ELEVATION	1856.45	1857.26	1857.83	1859.01	1857.32	1827.56	1827.66	1828.14	1828.66	1829.11
MAX DEPTH	0.22	0.14	0.09	0.03	0.03	0.36	0.44	0.54	0.58	0.51
VELOCITY	0.58	0.22	0.15	0.12	0.00	0.00	0.92	1.16	1.80	1.40
TIME	4.23	4.20	4.00	3.98	4.00	4.58	4.58	5.20	5.20	5.13
MAX VEL	0.79	0.24	0.15	0.12	0.00	0.00	0.92	1.20	1.89	2.11
DEPTH	0.22	0.14	0.09	0.03	0.00	0.00	0.44	0.53	0.57	0.50
TIME	4.23	4.15	4.00	3.98	0.00	0.00	4.58	4.57	5.33	5.44
ST. DEPTH	0.00	0.00	0.00	0.00	0.00	0.00	0.00	0.00	0.00	0.00
MAX STVEL	0.00	0.00	0.00	0.00	0.00	0.00	0.00	0.00	0.00	0.00
TIME	0.00	0.00	0.00	0.00	0.00	0.00	0.00	0.00	0.00	0.00

NODE	4121	4122	4123	4124	4125	4126	4127	4128	4129	4130
ELEVATION	1829.66	1830.46	1831.31	1832.34	1832.80	1833.14	1833.84	1834.66	1835.48	1836.29
MAX DEPTH	0.32	0.23	0.30	0.48	0.40	0.20	0.20	0.20	0.21	0.22
VELOCITY	0.72	0.67	0.82	1.21	1.03	0.51	0.57	0.36	0.63	0.65
TIME	5.23	5.15	5.09	5.23	5.23	5.35	5.18	5.20	5.13	5.33
MAX VEL	1.24	0.81	0.82	1.22	1.47	0.64	0.64	0.63	0.63	0.65
DEPTH	0.31	0.23	0.30	0.48	0.36	0.20	0.20	0.20	0.21	0.22
TIME	5.33	5.33	5.09	5.19	5.39	5.03	5.14	5.14	5.14	5.33
ST. DEPTH	0.00	0.00	0.00	0.00	0.00	0.00	0.00	0.00	0.00	0.00
MAX STVEL	0.00	0.00	0.00	0.00	0.00	0.00	0.00	0.00	0.00	0.00
TIME	0.00	0.00	0.00	0.00	0.00	0.00	0.00	0.00	0.00	0.00

NODE	4131	4132	4133	4134	4135	4136	4137	4138	4139	4140
ELEVATION	1836.95	1837.35	1837.89	1838.20	1839.19	1840.28	1841.23	1841.67	1841.55	1841.63
MAX DEPTH	0.36	0.27	0.08	0.13	0.08	0.07	0.06	0.05	0.20	0.30
VELOCITY	0.81	0.63	0.18	0.22	0.19	0.17	0.15	0.18	0.41	0.95
TIME	5.26	5.34	5.47	4.24	4.00	4.00	4.00	4.00	5.20	5.15
MAX VEL	0.81	0.75	0.18	0.22	0.19	0.17	0.15	0.18	0.79	0.95
DEPTH	0.36	0.25	0.08	0.13	0.08	0.07	0.06	0.05	0.20	0.30
TIME	5.26	5.45	5.48	4.25	4.00	3.99	4.00	4.00	5.17	5.14
ST. DEPTH	0.00	0.00	0.00	0.00	0.00	0.00	0.00	0.00	0.00	0.00
MAX STVEL	0.00	0.00	0.00	0.00	0.00	0.00	0.00	0.00	0.00	0.00
TIME	0.00	0.00	0.00	0.00	0.00	0.00	0.00	0.00	0.00	0.00

NODE	4141	4142	4143	4144	4145	4146	4147	4148	4149	4150
ELEVATION	1842.23	1842.83	1843.30	1843.74	1844.21	1844.59	1844.79	1845.28	1846.19	1846.99

MAX DEPTH	0.32	0.32	0.32	0.35	0.52	0.53	1.09	0.36	0.30	0.33
VELOCITY	0.89	0.92	0.96	0.99	2.21	1.98	2.62	0.78	0.69	0.89
TIME	5.17	5.15	5.15	5.11	5.08	5.06	5.06	5.08	5.09	5.02
MAX VEL	0.89	0.97	0.97	1.12	2.21	1.98	2.62	0.78	0.86	0.89
DEPTH	0.32	0.26	0.32	0.31	0.52	0.53	1.09	0.36	0.30	0.33
TIME	5.18	5.43	5.15	5.33	5.08	5.06	5.06	5.00	5.09	5.02
ST. DEPTH	0.00	0.00	0.00	0.00	0.00	0.00	0.00	0.00	0.00	0.00
MAX STVEL	0.00	0.00	0.00	0.00	0.00	0.00	0.00	0.00	0.00	0.00
TIME	0.00	0.00	0.00	0.00	0.00	0.00	0.00	0.00	0.00	0.00

NODE	4151	4152	4153	4154	4155	4156	4157	4158	4159	4160
ELEVATION	1847.72	1848.47	1849.13	1850.03	1850.51	1850.50	1850.52	1850.60	1850.88	1850.93
MAX DEPTH	0.31	0.25	0.22	0.26	0.44	0.67	0.63	0.51	0.42	0.57
VELOCITY	0.86	0.86	0.71	0.81	1.16	2.55	2.44	1.17	1.13	1.95
TIME	4.95	5.04	4.99	4.93	4.92	4.93	4.92	4.98	4.88	4.91
MAX VEL	0.86	0.86	0.71	0.81	1.16	2.56	2.44	1.57	1.13	1.95
DEPTH	0.31	0.25	0.22	0.26	0.44	0.67	0.62	0.49	0.42	0.57
TIME	4.96	5.05	4.99	4.93	4.92	4.93	4.92	4.98	4.88	4.91
ST. DEPTH	0.00	0.00	0.00	0.00	0.00	0.00	0.00	0.00	0.00	0.00
MAX STVEL	0.00	0.00	0.00	0.00	0.00	0.00	0.00	0.00	0.00	0.00
TIME	0.00	0.00	0.00	0.00	0.00	0.00	0.00	0.00	0.00	0.00

NODE	4161	4162	4163	4164	4165	4166	4167	4168	4169	4170
ELEVATION	1851.63	1852.00	1852.48	1852.68	1853.72	1854.32	1854.57	1855.17	1855.19	1855.64
MAX DEPTH	0.47	0.50	0.33	0.43	0.28	0.38	0.56	0.40	0.49	0.22
VELOCITY	1.29	1.25	0.96	1.14	0.86	1.05	1.36	1.34	1.40	0.87
TIME	4.89	4.82	4.80	4.76	4.78	4.67	4.55	4.64	4.67	4.64
MAX VEL	1.29	1.53	0.97	1.14	0.87	1.05	2.17	1.47	1.40	0.88
DEPTH	0.47	0.50	0.33	0.43	0.28	0.38	0.53	0.35	0.49	0.22
TIME	4.89	4.82	4.77	4.76	4.78	4.67	4.66	4.55	4.67	4.64
ST. DEPTH	0.00	0.00	0.00	0.00	0.00	0.00	0.00	0.00	0.00	0.00
MAX STVEL	0.00	0.00	0.00	0.00	0.00	0.00	0.00	0.00	0.00	0.00
TIME	0.00	0.00	0.00	0.00	0.00	0.00	0.00	0.00	0.00	0.00

NODE	4171	4172	4173	4174	4175	4176	4177	4178	4179	4180
ELEVATION	1855.59	1855.88	1856.32	1856.55	1856.77	1857.16	1857.30	1857.73	1856.78	1856.62
MAX DEPTH	0.48	0.33	0.34	0.40	0.27	0.16	0.15	0.07	0.40	0.41
VELOCITY	1.41	1.24	1.27	1.16	0.74	0.29	0.21	0.17	1.09	1.49
TIME	4.61	4.59	4.64	4.70	4.73	4.97	4.97	4.92	4.89	4.89
MAX VEL	1.41	1.24	1.37	1.16	0.85	0.29	0.21	0.17	1.09	1.49
DEPTH	0.48	0.33	0.33	0.40	0.23	0.16	0.15	0.07	0.40	0.41
TIME	4.60	4.59	4.59	4.70	4.57	4.97	4.97	4.92	4.89	4.87
ST. DEPTH	0.00	0.70	0.00	0.00	0.00	0.00	0.00	0.00	0.00	0.00
MAX STVEL	0.00	6.96	0.00	0.00	0.00	0.00	0.00	0.00	0.00	0.00
TIME	0.00	4.58	0.00	0.00	0.00	0.00	0.00	0.00	0.00	0.00

NODE	4181	4182	4183	4184	4185	4186	4187	4188	4189	4190
ELEVATION	1856.34	1855.51	1854.94	1855.01	1855.23	1854.89	1855.10	1855.90	1856.79	1857.47
MAX DEPTH	0.20	0.24	0.34	0.21	0.10	0.22	0.20	0.16	0.07	0.05
VELOCITY	0.83	0.83	0.98	0.73	0.22	0.85	0.47	0.33	0.18	0.13
TIME	4.86	4.93	4.99	4.99	4.19	4.25	3.95	4.37	4.16	4.00
MAX VEL	0.86	0.83	0.98	0.73	0.22	0.85	0.94	0.33	0.18	0.13
DEPTH	0.20	0.24	0.34	0.21	0.10	0.22	0.20	0.16	0.07	0.05
TIME	4.86	4.93	5.00	4.99	4.25	4.25	3.96	4.37	4.16	4.00
ST. DEPTH	0.00	0.00	0.00	0.00	0.00	0.00	0.00	0.00	0.00	0.00
MAX STVEL	0.00	0.00	0.00	0.00	0.00	0.00	0.00	0.00	0.00	0.00
TIME	0.00	0.00	0.00	0.00	0.00	0.00	0.00	0.00	0.00	0.00

NODE	4191	4192	4193	4194	4195	4196	4197	4198	4199	4200
ELEVATION	1858.17	1857.34	1826.76	1827.02	1827.54	1828.02	1828.52	1829.05	1829.67	1830.48
MAX DEPTH	0.03	0.03	0.50	0.52	0.59	0.54	0.44	0.32	0.31	0.38
VELOCITY	0.00	0.00	0.00	1.10	1.20	1.31	0.86	0.70	0.71	0.92
TIME	3.98	3.98	4.59	5.15	5.20	4.94	5.24	5.25	5.28	5.04
MAX VEL	0.00	0.00	0.00	1.10	1.21	1.79	1.43	0.82	0.71	0.96
DEPTH	0.00	0.00	0.00	0.52	0.59	0.52	0.39	0.31	0.31	0.35
TIME	0.00	0.00	0.00	5.16	5.20	5.58	5.60	5.44	5.28	5.54
ST. DEPTH	0.00	0.00	0.00	0.00	0.00	0.00	0.00	0.00	0.00	0.00
MAX STVEL	0.00	0.00	0.00	0.00	0.00	0.00	0.00	0.00	0.00	0.00
TIME	0.00	0.00	0.00	0.00	0.00	0.00	0.00	0.00	0.00	0.00

NODE	4201	4202	4203	4204	4205	4206	4207	4208	4209	4210
ELEVATION	1831.20	1831.74	1832.29	1832.97	1833.81	1834.67	1835.48	1836.14	1836.79	1836.84
MAX DEPTH	0.39	0.32	0.24	0.22	0.22	0.21	0.25	0.26	0.20	0.20
VELOCITY	0.99	0.86	0.71	0.65	0.66	0.64	0.70	0.68	0.29	0.30
TIME	5.20	5.20	5.29	5.31	5.33	5.32	5.30	5.37	5.25	5.46
MAX VEL	0.99	1.13	0.71	0.65	0.77	0.64	0.70	0.73	0.55	0.60
DEPTH	0.39	0.29	0.24	0.22	0.22	0.21	0.25	0.21	0.20	0.20
TIME	5.20	5.43	5.29	5.31	5.33	5.34	5.30	4.46	5.45	5.33
ST. DEPTH	0.00	0.00	0.00	0.00	0.00	0.00	0.00	0.00	0.00	0.00
MAX STVEL	0.00	0.00	0.00	0.00	0.00	0.00	0.00	0.00	0.00	0.00
TIME	0.00	0.00	0.00	0.00	0.00	0.00	0.00	0.00	0.00	0.00

NODE	4211	4212	4213	4214	4215	4216	4217	4218	4219	4220
ELEVATION	1837.46	1838.38	1839.45	1840.24	1840.09	1840.11	1840.49	1841.29	1841.82	1842.24
MAX DEPTH	0.14	0.09	0.07	0.05	0.09	0.31	0.42	0.32	0.33	0.37
VELOCITY	0.22	0.20	0.17	0.18	0.23	0.82	0.84	0.82	0.89	1.01
TIME	4.24	4.00	3.99	4.00	5.37	5.22	5.17	5.17	5.16	5.14
MAX VEL	0.22	0.20	0.17	0.18	0.23	0.82	0.84	0.82	0.89	1.01
DEPTH	0.14	0.09	0.07	0.05	0.09	0.31	0.42	0.32	0.33	0.37
TIME	4.24	4.00	3.99	4.00	5.39	5.21	5.17	5.18	5.16	5.14
ST. DEPTH	0.00	0.00	0.00	0.00	0.00	0.00	0.00	0.00	0.00	0.00
MAX STVEL	0.00	0.00	0.00	0.00	0.00	0.00	0.00	0.00	0.00	0.00
TIME	0.00	0.00	0.00	0.00	0.00	0.00	0.00	0.00	0.00	0.00

NODE	4221	4222	4223	4224	4225	4226	4227	4228	4229	4230
ELEVATION	1842.72	1843.06	1843.76	1844.06	1844.83	1845.52	1846.09	1846.76	1847.25	1848.14
MAX DEPTH	0.45	0.62	0.70	0.80	0.23	0.26	0.32	0.28	0.34	0.26
VELOCITY	1.23	2.74	2.62	1.93	0.65	0.72	0.85	0.84	0.83	0.77
TIME	5.09	5.01	5.07	5.06	5.08	4.91	5.03	5.09	4.97	4.97
MAX VEL	1.23	2.74	2.71	2.33	0.65	0.72	0.85	0.84	0.83	0.77
DEPTH	0.45	0.61	0.68	0.78	0.23	0.26	0.32	0.28	0.34	0.26
TIME	5.09	4.95	5.12	4.94	5.09	4.91	5.02	5.09	4.99	4.97
ST. DEPTH	0.00	0.00	0.00	0.00	0.00	0.00	0.00	0.00	0.00	0.00
MAX STVEL	0.00	0.00	0.00	0.00	0.00	0.00	0.00	0.00	0.00	0.00
TIME	0.00	0.00	0.00	0.00	0.00	0.00	0.00	0.00	0.00	0.00

NODE	4231	4232	4233	4234	4235	4236	4237	4238	4239	4240
ELEVATION	1848.99	1849.45	1849.41	1849.43	1849.83	1849.92	1850.14	1850.48	1850.90	1851.46
MAX DEPTH	0.29	0.41	0.66	0.61	0.46	0.57	0.51	0.51	0.43	0.35
VELOCITY	0.91	1.10	2.86	2.62	1.21	1.56	1.14	1.43	1.05	1.04
TIME	4.92	4.92	4.96	4.93	4.90	4.74	4.75	4.84	4.82	4.82
MAX VEL	0.92	1.10	2.86	2.62	1.22	2.03	1.89	1.58	1.05	1.04
DEPTH	0.29	0.41	0.66	0.61	0.45	0.56	0.50	0.50	0.43	0.34
TIME	4.92	4.93	4.96	4.93	4.90	4.75	4.84	4.81	4.83	4.82
ST. DEPTH	0.00	0.00	0.00	0.00	0.00	0.00	0.00	0.00	0.00	0.00
MAX STVEL	0.00	0.00	0.00	0.00	0.00	0.00	0.00	0.00	0.00	0.00
TIME	0.00	0.00	0.00	0.00	0.00	0.00	0.00	0.00	0.00	0.00

NODE	4241	4242	4243	4244	4245	4246	4247	4248	4249	4250
ELEVATION	1851.65	1852.86	1853.28	1853.45	1853.64	1853.73	1854.13	1854.13	1854.17	1854.59
MAX DEPTH	0.50	0.23	0.45	0.51	0.50	0.40	0.26	0.43	0.37	0.38
VELOCITY	1.04	0.74	1.14	1.27	1.43	1.27	0.96	1.29	1.21	1.27
TIME	4.79	4.77	4.68	4.56	4.70	4.67	4.64	4.62	4.61	4.69
MAX VEL	1.04	0.83	1.25	1.53	1.89	1.27	0.96	1.29	1.21	1.49
DEPTH	0.50	0.20	0.43	0.50	0.50	0.40	0.26	0.42	0.37	0.38
TIME	4.79	4.46	4.62	4.57	4.70	4.67	4.64	4.63	4.63	4.63
ST. DEPTH	0.00	0.00	0.00	0.00	0.00	0.00	0.00	0.00	0.72	0.00
MAX STVEL	0.00	0.00	0.00	0.00	0.00	0.00	0.00	0.00	7.02	0.00
TIME	0.00	0.00	0.00	0.00	0.00	0.00	0.00	0.00	4.60	0.00

NODE	4251	4252	4253	4254	4255	4256	4257	4258	4259	4260
ELEVATION	1855.18	1857.42	1856.17	1856.81	1856.95	1855.76	1854.77	1854.79	1854.29	1853.88
MAX DEPTH	0.31	0.02	0.23	0.06	0.04	0.29	1.01	0.22	0.23	0.32
VELOCITY	0.92	0.14	0.39	0.22	0.17	0.87	1.50	0.83	0.86	0.97
TIME	4.72	3.95	4.83	4.00	4.00	4.74	4.91	4.89	4.95	5.00
MAX VEL	1.19	0.14	0.39	0.22	0.17	0.87	1.50	0.83	0.86	0.97
DEPTH	0.30	0.02	0.23	0.06	0.04	0.29	1.00	0.22	0.23	0.32
TIME	4.61	3.95	4.88	4.00	4.00	4.74	4.91	4.89	4.95	5.00
ST. DEPTH	0.00	0.00	0.00	0.00	0.00	0.00	0.00	0.00	0.00	0.00
MAX STVEL	0.00	0.00	0.00	0.00	0.00	0.00	0.00	0.00	0.00	0.00
TIME	0.00	0.00	0.00	0.00	0.00	0.00	0.00	0.00	0.00	0.00

NODE	4261	4262	4263	4264	4265	4266	4267	4268	4269	4270
ELEVATION	1853.89	1854.15	1853.50	1853.37	1854.95	1855.74	1856.49	1856.20	1826.02	1826.47
MAX DEPTH	0.21	0.10	0.25	0.60	0.13	0.09	0.05	0.05	0.52	0.55
VELOCITY	0.82	0.25	0.67	0.65	0.32	0.16	0.13	0.00	0.00	1.02
TIME	5.00	4.25	4.25	4.25	4.25	4.05	4.00	4.00	5.16	4.78
MAX VEL	0.82	0.25	0.67	0.65	0.32	0.18	0.13	0.00	0.00	1.13
DEPTH	0.21	0.10	0.25	0.60	0.12	0.09	0.05	0.00	0.00	0.55
TIME	5.00	4.25	4.25	4.26	4.00	4.06	4.00	0.00	0.00	4.98
ST. DEPTH	0.00	0.00	0.00	0.00	0.00	0.00	0.00	0.00	0.00	0.00
MAX STVEL	0.00	0.00	0.00	0.00	0.00	0.00	0.00	0.00	0.00	0.00
TIME	0.00	0.00	0.00	0.00	0.00	0.00	0.00	0.00	0.00	0.00

NODE	4271	4272	4273	4274	4275	4276	4277	4278	4279	4280
ELEVATION	1826.97	1827.43	1827.90	1828.47	1829.05	1829.65	1830.23	1830.81	1831.43	1832.17
MAX DEPTH	0.57	0.50	0.39	0.32	0.31	0.35	0.33	0.29	0.26	0.25
VELOCITY	1.18	1.04	0.80	0.71	0.71	0.88	0.91	0.82	0.74	0.68
TIME	5.15	5.24	5.27	5.27	5.26	5.28	5.27	5.32	5.22	5.35
MAX VEL	1.18	1.65	0.94	0.74	1.20	1.04	0.98	0.84	0.74	0.87
DEPTH	0.57	0.50	0.25	0.21	0.30	0.33	0.32	0.27	0.26	0.24
TIME	5.15	5.43	4.42	4.45	5.43	5.47	5.39	5.44	5.22	5.33
ST. DEPTH	0.00	0.00	0.00	0.00	0.00	0.00	0.00	0.00	0.00	0.00
MAX STVEL	0.00	0.00	0.00	0.00	0.00	0.00	0.00	0.00	0.00	0.00
TIME	0.00	0.00	0.00	0.00	0.00	0.00	0.00	0.00	0.00	0.00

NODE	4281	4282	4283	4284	4285	4286	4287	4288	4289	4290
ELEVATION	1833.02	1833.90	1834.66	1835.28	1835.97	1836.11	1836.95	1837.94	1838.60	1838.52
MAX DEPTH	0.22	0.21	0.25	0.20	0.14	0.25	0.10	0.06	0.05	0.10
VELOCITY	0.67	0.62	0.65	0.55	0.27	0.26	0.19	0.17	0.17	0.23
TIME	5.03	4.97	5.29	5.14	5.49	5.22	4.04	4.00	4.00	4.00
MAX VEL	0.67	0.66	0.79	0.57	0.27	0.53	0.20	0.17	0.17	0.23
DEPTH	0.22	0.21	0.24	0.20	0.14	0.23	0.10	0.06	0.05	0.10
TIME	5.03	4.97	5.33	5.28	5.47	5.27	4.04	4.00	4.00	4.00
ST. DEPTH	0.00	0.00	0.00	0.00	0.00	0.00	0.00	0.00	0.00	0.00
MAX STVEL	0.00	0.00	0.00	0.00	0.00	0.00	0.00	0.00	0.00	0.00
TIME	0.00	0.00	0.00	0.00	0.00	0.00	0.00	0.00	0.00	0.00

NODE	4291	4292	4293	4294	4295	4296	4297	4298	4299	4300
ELEVATION	1838.72	1839.29	1839.81	1840.41	1840.92	1841.26	1841.63	1841.72	1842.92	1843.71
MAX DEPTH	0.26	0.34	0.32	0.27	0.32	0.44	0.51	1.17	0.63	0.39
VELOCITY	0.72	0.79	0.86	0.83	0.97	1.04	1.48	2.77	2.64	0.95
TIME	5.26	5.24	5.21	5.22	5.16	5.12	5.15	5.08	5.08	5.08
MAX VEL	0.73	0.79	0.89	0.84	0.97	1.07	1.85	2.77	3.58	0.95
DEPTH	0.26	0.34	0.24	0.27	0.32	0.37	0.50	1.16	0.50	0.39
TIME	5.27	5.24	5.57	5.19	5.16	5.39	5.02	5.08	5.60	5.09
ST. DEPTH	0.00	0.00	0.00	0.00	0.00	0.00	0.00	0.00	0.00	0.00
MAX STVEL	0.00	0.00	0.00	0.00	0.00	0.00	0.00	0.00	0.00	0.00

TIME	0.00	0.00	0.00	0.00	0.00	0.00	0.00	0.00	0.00	0.00
NODE	4301	4302	4303	4304	4305	4306	4307	4308	4309	4310
ELEVATION	1844.04	1844.75	1845.26	1845.79	1846.45	1847.31	1847.89	1848.25	1848.09	1848.21
MAX DEPTH	0.25	0.28	0.33	0.34	0.30	0.21	0.31	0.31	0.86	0.67
VELOCITY	0.68	0.69	0.84	0.87	0.77	0.66	0.94	0.94	2.48	2.28
TIME	5.08	4.92	5.05	5.02	5.00	4.98	4.95	4.94	4.92	4.91
MAX VEL	0.68	0.69	0.84	0.95	0.77	0.66	0.94	0.94	2.48	2.29
DEPTH	0.25	0.26	0.33	0.27	0.30	0.21	0.31	0.31	0.86	0.67
TIME	5.09	4.95	5.05	5.33	5.00	4.97	4.97	4.94	4.92	4.91
ST. DEPTH	0.00	0.00	0.00	0.00	0.00	0.00	0.00	0.00	0.00	0.00
MAX STVEL	0.00	0.00	0.00	0.00	0.00	0.00	0.00	0.00	0.00	0.00
TIME	0.00	0.00	0.00	0.00	0.00	0.00	0.00	0.00	0.00	0.00
NODE	4311	4312	4313	4314	4315	4316	4317	4318	4319	4320
ELEVATION	1848.76	1848.99	1849.33	1849.68	1850.01	1850.31	1850.82	1852.12	1852.33	1852.47
MAX DEPTH	0.51	0.54	0.51	0.44	0.40	0.48	0.38	0.20	0.57	0.34
VELOCITY	1.35	1.68	1.72	1.07	1.01	1.32	0.95	0.43	1.19	0.98
TIME	4.89	4.76	4.81	4.86	4.85	4.82	4.79	4.66	4.69	4.71
MAX VEL	1.99	2.23	2.10	1.15	1.01	1.32	0.96	0.81	1.19	0.98
DEPTH	0.49	0.53	0.50	0.30	0.40	0.48	0.38	0.20	0.57	0.34
TIME	4.97	4.76	4.84	5.33	4.85	4.82	4.81	4.57	4.69	4.71
ST. DEPTH	0.00	0.00	0.00	0.00	0.00	0.00	0.00	0.00	0.00	0.00
MAX STVEL	0.00	0.00	0.00	0.00	0.00	0.00	0.00	0.00	0.00	0.00
TIME	0.00	0.00	0.00	0.00	0.00	0.00	0.00	0.00	0.00	0.00
NODE	4321	4322	4323	4324	4325	4326	4327	4328	4329	4330
ELEVATION	1852.34	1852.33	1852.75	1852.76	1852.79	1853.13	1853.85	1854.30	1854.52	1854.75
MAX DEPTH	0.52	0.45	0.28	0.41	0.44	0.39	0.21	0.17	0.12	0.11
VELOCITY	1.43	1.19	1.03	1.09	1.20	1.10	0.68	0.40	0.30	0.22
TIME	4.57	4.69	4.67	4.63	4.61	4.66	4.62	4.80	4.94	5.02
MAX VEL	2.33	1.19	1.03	1.09	1.23	1.20	0.78	0.40	0.30	0.22
DEPTH	0.51	0.45	0.28	0.41	0.43	0.36	0.21	0.17	0.12	0.11
TIME	4.69	4.70	4.67	4.64	4.59	4.57	4.63	4.79	4.94	5.02
ST. DEPTH	0.00	0.00	0.00	0.00	0.79	0.00	0.00	0.00	0.00	0.00
MAX STVEL	0.00	0.00	0.00	0.00	6.64	0.00	0.00	0.00	0.00	0.00
TIME	0.00	0.00	0.00	0.00	4.60	0.00	0.00	0.00	0.00	0.00
NODE	4331	4332	4333	4334	4335	4336	4337	4338	4339	4340
ELEVATION	1854.93	1854.78	1854.35	1853.45	1852.97	1852.69	1852.50	1852.76	1852.75	1853.07
MAX DEPTH	0.09	0.17	0.23	0.45	0.29	0.28	0.31	0.13	0.30	0.20
VELOCITY	0.17	0.34	0.85	1.49	0.96	0.84	0.82	0.26	1.03	0.36
TIME	4.76	4.95	4.92	4.92	4.94	4.99	5.02	4.27	4.26	4.07
MAX VEL	0.17	0.34	0.85	1.49	0.96	0.84	0.82	0.26	1.03	0.71
DEPTH	0.09	0.17	0.23	0.45	0.29	0.28	0.31	0.13	0.30	0.20
TIME	4.76	4.92	4.92	4.91	4.94	4.99	5.02	4.27	4.26	4.47
ST. DEPTH	0.00	0.00	0.00	0.00	0.00	0.00	0.00	0.00	0.00	0.00
MAX STVEL	0.00	0.00	0.00	0.00	0.00	0.00	0.00	0.00	0.00	0.00
TIME	0.00	0.00	0.00	0.00	0.00	0.00	0.00	0.00	0.00	0.00
NODE	4341	4342	4343	4344	4345	4346	4347	4348	4349	4350
ELEVATION	1854.62	1855.04	1855.50	1855.06	1825.29	1825.90	1826.38	1826.82	1827.31	1827.86
MAX DEPTH	0.06	0.08	0.07	0.05	0.49	0.50	0.52	0.44	0.37	0.30
VELOCITY	0.17	0.13	0.00	0.00	0.00	1.06	1.07	0.91	0.78	0.69
TIME	4.25	4.00	4.00	4.00	5.16	5.16	5.08	5.31	5.28	5.28
MAX VEL	0.20	0.13	0.00	0.00	0.00	1.06	1.23	1.45	1.44	0.72
DEPTH	0.06	0.08	0.00	0.00	0.00	0.50	0.52	0.44	0.36	0.27
TIME	4.25	4.00	0.00	0.00	0.00	5.16	5.25	5.33	5.33	5.61
ST. DEPTH	0.00	0.00	0.00	0.00	0.00	0.00	0.00	0.00	0.00	0.00
MAX STVEL	0.00	0.00	0.00	0.00	0.00	0.00	0.00	0.00	0.00	0.00
TIME	0.00	0.00	0.00	0.00	0.00	0.00	0.00	0.00	0.00	0.00
NODE	4351	4352	4353	4354	4355	4356	4357	4358	4359	4360
ELEVATION	1828.43	1828.87	1829.32	1829.94	1830.63	1831.41	1832.26	1833.11	1833.88	1834.51
MAX DEPTH	0.30	0.36	0.35	0.31	0.29	0.23	0.20	0.24	0.21	0.17
VELOCITY	0.73	0.83	0.85	0.79	0.74	0.68	0.63	0.51	0.62	0.28
TIME	5.29	5.30	5.25	5.27	5.37	5.08	5.05	4.96	5.19	5.39
MAX VEL	0.80	0.83	0.90	0.92	0.83	0.80	0.64	0.64	0.62	0.28
DEPTH	0.27	0.36	0.33	0.29	0.26	0.23	0.20	0.22	0.21	0.17
TIME	5.57	5.30	5.44	5.48	5.47	5.33	5.52	5.00	5.19	5.44
ST. DEPTH	0.00	0.00	0.00	0.00	0.00	0.00	0.00	0.00	0.00	0.00
MAX STVEL	0.00	0.00	0.00	0.00	0.00	0.00	0.00	0.00	0.00	0.00
TIME	0.00	0.00	0.00	0.00	0.00	0.00	0.00	0.00	0.00	0.00
NODE	4361	4362	4363	4364	4365	4366	4367	4368	4369	4370
ELEVATION	1834.98	1835.42	1836.10	1836.81	1837.05	1837.32	1837.89	1838.50	1838.92	1839.38
MAX DEPTH	0.22	0.11	0.07	0.06	0.09	0.20	0.25	0.26	0.30	0.33
VELOCITY	0.47	0.25	0.22	0.21	0.22	0.73	0.81	0.80	0.89	0.94
TIME	5.31	4.00	4.00	4.00	4.00	5.24	5.09	5.27	5.26	5.22
MAX VEL	0.57	0.25	0.22	0.21	0.22	0.73	0.82	0.80	0.89	0.94
DEPTH	0.21	0.11	0.07	0.06	0.09	0.20	0.25	0.26	0.30	0.33
TIME	5.33	4.00	4.00	4.00	4.00	5.52	5.10	5.26	5.26	5.22
ST. DEPTH	0.00	0.00	0.00	0.00	0.00	0.00	0.00	0.00	0.00	0.00
MAX STVEL	0.00	0.00	0.00	0.00	0.00	0.00	0.00	0.00	0.00	0.00
TIME	0.00	0.00	0.00	0.00	0.00	0.00	0.00	0.00	0.00	0.00
NODE	4371	4372	4373	4374	4375	4376	4377	4378	4379	4380
ELEVATION	1839.84	1840.43	1840.79	1841.08	1842.13	1842.83	1843.32	1843.99	1844.45	1844.93
MAX DEPTH	0.41	0.51	0.79	0.98	0.30	0.27	0.29	0.24	0.32	0.32
VELOCITY	1.03	1.41	2.32	2.23	0.88	0.79	0.71	0.74	0.88	0.85
TIME	5.17	5.09	5.09	5.10	5.12	5.12	5.07	4.95	5.08	5.05
MAX VEL	1.03	1.82	2.33	2.23	0.92	0.79	0.71	0.74	0.88	0.85
DEPTH	0.41	0.50	0.79	0.97	0.30	0.27	0.29	0.24	0.32	0.32
TIME	5.18	5.10	5.10	5.10	5.15	5.12	5.08	4.95	5.08	5.05

ST. DEPTH	0.00	0.00	0.00	0.00	0.00	0.00	0.00	0.00	0.00	0.00
MAX STVEL	0.00	0.00	0.00	0.00	0.00	0.00	0.00	0.00	0.00	0.00
TIME	0.00	0.00	0.00	0.00	0.00	0.00	0.00	0.00	0.00	0.00
NODE	4381	4382	4383	4384	4385	4386	4387	4388	4389	4390
ELEVATION	1845.64	1846.41	1846.85	1847.17	1847.19	1847.28	1847.58	1847.93	1848.28	1848.71
MAX DEPTH	0.26	0.24	0.39	0.51	0.55	0.55	0.52	0.55	0.54	0.37
VELOCITY	0.77	0.70	0.80	1.72	2.43	2.43	2.17	2.05	1.27	1.12
TIME	5.02	5.03	4.95	4.90	4.93	4.93	4.96	4.81	4.81	4.87
MAX VEL	0.77	0.70	0.80	2.16	2.44	2.43	2.40	2.06	1.99	1.12
DEPTH	0.26	0.24	0.39	0.49	0.55	0.55	0.51	0.55	0.51	0.37
TIME	5.02	5.03	4.95	4.90	4.91	4.94	4.91	4.81	4.82	4.89
ST. DEPTH	0.00	0.00	0.00	0.00	0.00	0.00	0.00	0.00	0.00	0.00
MAX STVEL	0.00	0.00	0.00	0.00	0.00	0.00	0.00	0.00	0.00	0.00
TIME	0.00	0.00	0.00	0.00	0.00	0.00	0.00	0.00	0.00	0.00
NODE	4391	4392	4393	4394	4395	4396	4397	4398	4399	4400
ELEVATION	1849.07	1849.20	1850.10	1850.78	1851.21	1851.31	1851.05	1851.17	1851.23	1851.64
MAX DEPTH	0.36	0.57	0.25	0.27	0.29	0.28	0.51	0.39	0.43	0.34
VELOCITY	1.11	1.19	0.77	0.88	1.06	1.08	2.34	1.18	1.15	0.95
TIME	4.85	4.76	4.81	4.74	4.70	4.72	4.64	4.74	4.69	4.65
MAX VEL	1.12	1.74	0.77	0.89	1.06	1.08	2.42	1.19	1.17	1.34
DEPTH	0.36	0.55	0.25	0.27	0.29	0.28	0.50	0.39	0.43	0.33
TIME	4.85	4.77	4.81	4.80	4.73	4.72	4.73	4.74	4.63	4.62
ST. DEPTH	0.00	0.00	0.00	0.00	0.00	0.00	0.00	0.00	0.00	0.00
MAX STVEL	0.00	0.00	0.00	0.00	0.00	0.00	0.00	0.00	0.00	0.00
TIME	0.00	0.00	0.00	0.00	0.00	0.00	0.00	0.00	0.00	0.00
NODE	4401	4402	4403	4404	4405	4406	4407	4408	4409	4410
ELEVATION	1851.70	1851.95	1852.54	1852.58	1852.90	1853.67	1854.12	1853.53	1853.12	1851.81
MAX DEPTH	0.47	0.34	0.20	0.20	0.14	0.08	0.06	0.20	0.21	0.68
VELOCITY	1.19	0.94	0.39	0.44	0.27	0.22	0.18	0.27	0.81	1.14
TIME	4.62	4.67	4.76	4.85	4.95	4.00	4.00	5.00	5.01	4.92
MAX VEL	1.19	1.10	0.77	0.56	0.27	0.22	0.18	0.40	0.81	1.14
DEPTH	0.47	0.34	0.20	0.20	0.14	0.08	0.06	0.20	0.21	0.68
TIME	4.63	4.65	4.76	4.85	4.99	4.00	4.00	4.99	5.01	4.92
ST. DEPTH	0.83	0.00	0.00	0.00	0.00	0.00	0.00	0.00	0.00	0.00
MAX STVEL	6.66	0.00	0.00	0.00	0.00	0.00	0.00	0.00	0.00	0.00
TIME	4.62	0.00	0.00	0.00	0.00	0.00	0.00	0.00	0.00	0.00
NODE	4411	4412	4413	4414	4415	4416	4417	4418	4419	4420
ELEVATION	1851.75	1851.72	1851.64	1851.68	1851.41	1852.22	1853.82	1854.60	1854.12	1824.51
MAX DEPTH	0.45	0.28	0.28	0.20	0.59	0.20	0.06	0.04	0.06	0.45
VELOCITY	1.13	0.87	0.86	0.30	0.85	0.48	0.20	0.14	0.00	0.00
TIME	4.94	4.99	5.05	4.19	4.28	4.16	4.00	4.00	4.00	5.18
MAX VEL	1.13	0.87	0.86	0.56	0.85	0.71	0.20	0.14	0.00	0.00
DEPTH	0.45	0.28	0.28	0.20	0.59	0.20	0.06	0.04	0.00	0.00
TIME	4.94	4.99	5.05	4.19	4.28	4.39	4.00	4.00	0.00	0.00
ST. DEPTH	0.00	0.00	0.00	0.00	0.00	0.00	0.00	0.00	0.00	0.00
MAX STVEL	0.00	0.00	0.00	0.00	0.00	0.00	0.00	0.00	0.00	0.00
TIME	0.00	0.00	0.00	0.00	0.00	0.00	0.00	0.00	0.00	0.00
NODE	4421	4422	4423	4424	4425	4426	4427	4428	4429	4430
ELEVATION	1825.13	1825.67	1826.16	1826.68	1827.24	1827.74	1828.18	1828.58	1829.15	1829.85
MAX DEPTH	0.45	0.50	0.41	0.33	0.29	0.33	0.38	0.41	0.33	0.27
VELOCITY	0.97	1.03	0.87	0.74	0.70	0.78	0.80	0.79	0.73	0.67
TIME	5.18	5.28	5.25	5.31	5.32	5.27	5.33	5.29	5.29	5.37
MAX VEL	0.97	1.03	1.07	1.31	0.71	0.78	1.15	1.43	1.07	0.69
DEPTH	0.45	0.50	0.37	0.33	0.20	0.33	0.36	0.40	0.33	0.27
TIME	5.18	5.28	5.62	5.33	4.54	5.27	5.48	5.33	5.44	5.37
ST. DEPTH	0.00	0.00	0.00	0.00	0.00	0.00	0.00	0.00	0.00	0.00
MAX STVEL	0.00	0.00	0.00	0.00	0.00	0.00	0.00	0.00	0.00	0.00
TIME	0.00	0.00	0.00	0.00	0.00	0.00	0.00	0.00	0.00	0.00
NODE	4431	4432	4433	4434	4435	4436	4437	4438	4439	4440
ELEVATION	1830.64	1831.45	1832.25	1833.09	1833.66	1834.04	1834.28	1834.36	1835.02	1835.76
MAX DEPTH	0.20	0.21	0.21	0.20	0.23	0.15	0.12	0.15	0.11	0.20
VELOCITY	0.61	0.33	0.63	0.30	0.26	0.23	0.22	0.21	0.19	0.50
TIME	5.22	5.02	5.42	5.41	5.35	5.48	4.02	4.04	4.14	5.30
MAX VEL	0.62	0.65	0.64	0.63	0.56	0.23	0.22	0.21	0.19	0.62
DEPTH	0.20	0.20	0.20	0.20	0.21	0.15	0.12	0.15	0.11	0.20
TIME	5.13	5.05	5.45	5.40	5.44	5.50	4.02	4.07	4.14	5.56
ST. DEPTH	0.00	0.00	0.00	0.00	0.00	0.00	0.00	0.00	0.00	0.00
MAX STVEL	0.00	0.00	0.00	0.00	0.00	0.00	0.00	0.00	0.00	0.00
TIME	0.00	0.00	0.00	0.00	0.00	0.00	0.00	0.00	0.00	0.00
NODE	4441	4442	4443	4444	4445	4446	4447	4448	4449	4450
ELEVATION	1836.19	1836.83	1837.50	1837.92	1838.38	1839.00	1839.58	1840.08	1840.60	1841.11
MAX DEPTH	0.29	0.28	0.27	0.36	0.45	0.54	0.69	0.89	0.56	0.29
VELOCITY	0.64	0.73	0.78	0.93	0.99	1.70	2.00	2.32	1.72	0.68
TIME	5.29	5.29	5.27	5.24	5.21	5.05	5.09	5.08	5.10	5.13
MAX VEL	0.66	0.73	0.78	0.93	1.25	1.70	2.48	2.57	2.33	0.68
DEPTH	0.24	0.28	0.27	0.36	0.41	0.52	0.62	0.76	0.50	0.28
TIME	5.54	5.27	5.27	5.24	5.47	5.06	5.33	5.44	5.48	5.13
ST. DEPTH	0.00	0.00	0.00	0.00	0.00	0.00	0.00	0.00	0.00	0.00
MAX STVEL	0.00	0.00	0.00	0.00	0.00	0.00	0.00	0.00	0.00	0.00
TIME	0.00	0.00	0.00	0.00	0.00	0.00	0.00	0.00	0.00	0.00
NODE	4451	4452	4453	4454	4455	4456	4457	4458	4459	4460
ELEVATION	1841.92	1842.57	1843.09	1843.55	1844.11	1844.73	1845.61	1846.05	1846.00	1846.03
MAX DEPTH	0.27	0.25	0.32	0.39	0.35	0.27	0.20	0.22	0.60	0.61
VELOCITY	0.77	0.71	0.81	0.82	0.73	0.68	0.71	0.77	2.21	3.20
TIME	5.12	5.11	5.09	5.08	5.06	5.05	4.96	4.98	4.87	4.87
MAX VEL	0.77	0.71	0.81	0.89	0.90	0.70	0.71	0.77	2.22	3.21

DEPTH	0.27	0.25	0.32	0.33	0.24	0.20	0.20	0.22	0.59	0.60
TIME	5.12	5.09	5.10	5.33	5.57	5.57	4.97	4.98	4.87	4.87
ST. DEPTH	0.00	0.00	0.00	0.00	0.00	0.00	0.00	0.00	0.00	0.00
MAX STVEL	0.00	0.00	0.00	0.00	0.00	0.00	0.00	0.00	0.00	0.00
TIME	0.00	0.00	0.00	0.00	0.00	0.00	0.00	0.00	0.00	0.00
NODE	4461	4462	4463	4464	4465	4466	4467	4468	4469	4470
ELEVATION	1846.10	1846.23	1847.10	1847.40	1847.50	1847.82	1848.23	1849.23	1849.59	1849.71
MAX DEPTH	0.73	1.21	0.41	0.54	0.43	0.52	0.39	0.20	0.27	0.29
VELOCITY	2.62	1.65	1.10	1.27	1.10	1.34	0.92	0.38	0.90	0.95
TIME	4.87	4.92	4.91	4.85	4.87	4.79	4.83	4.77	4.63	4.73
MAX VEL	2.62	1.66	1.10	1.35	1.12	2.13	0.99	0.76	0.90	0.95
DEPTH	0.72	1.20	0.41	0.53	0.43	0.50	0.27	0.20	0.27	0.29
TIME	4.87	4.92	4.91	4.85	4.83	4.79	4.63	4.80	4.63	4.73
ST. DEPTH	0.00	0.00	0.00	0.00	0.00	0.00	0.00	0.00	0.00	0.00
MAX STVEL	0.00	0.00	0.00	0.00	0.00	0.00	0.00	0.00	0.00	0.00
TIME	0.00	0.00	0.00	0.00	0.00	0.00	0.00	0.00	0.00	0.00
NODE	4471	4472	4473	4474	4475	4476	4477	4478	4479	4480
ELEVATION	1849.72	1849.74	1849.90	1850.16	1850.58	1850.62	1850.90	1851.24	1851.43	1851.81
MAX DEPTH	0.36	0.56	0.50	0.40	0.30	0.42	0.30	0.20	0.18	0.12
VELOCITY	1.03	1.17	0.96	1.16	1.00	1.16	0.77	0.66	0.35	0.25
TIME	4.62	4.58	4.67	4.69	4.68	4.66	4.71	4.76	4.97	5.01
MAX VEL	1.03	1.95	1.47	1.31	1.08	1.16	0.93	0.80	0.35	0.25
DEPTH	0.36	0.55	0.49	0.39	0.28	0.41	0.25	0.20	0.18	0.12
TIME	4.73	4.61	4.62	4.64	4.60	4.69	4.62	4.65	4.97	5.01
ST. DEPTH	0.00	0.00	0.00	0.00	0.00	0.81	0.00	0.00	0.00	0.00
MAX STVEL	0.00	0.00	0.00	0.00	0.00	6.83	0.00	0.00	0.00	0.00
TIME	0.00	0.00	0.00	0.00	0.00	4.62	0.00	0.00	0.00	0.00
NODE	4481	4482	4483	4484	4485	4486	4487	4488	4489	4490
ELEVATION	1852.25	1852.57	1852.68	1851.85	1851.31	1850.81	1850.65	1850.60	1850.91	1850.90
MAX DEPTH	0.09	0.08	0.08	0.14	0.29	0.50	0.36	0.27	0.20	0.35
VELOCITY	0.22	0.23	0.20	0.30	0.96	1.33	1.23	0.95	0.40	1.02
TIME	4.00	5.15	5.12	5.10	4.95	4.95	4.99	5.03	4.15	4.25
MAX VEL	0.22	0.23	0.20	0.30	0.96	1.33	1.23	0.96	0.80	1.02
DEPTH	0.09	0.08	0.08	0.14	0.29	0.50	0.36	0.27	0.20	0.35
TIME	4.00	5.16	5.12	5.10	4.95	4.88	5.01	5.02	4.19	4.25
ST. DEPTH	0.00	0.00	0.00	0.00	0.00	0.00	0.00	0.00	0.00	0.00
MAX STVEL	0.00	0.00	0.00	0.00	0.00	0.00	0.00	0.00	0.00	0.00
TIME	0.00	0.00	0.00	0.00	0.00	0.00	0.00	0.00	0.00	0.00
NODE	4491	4492	4493	4494	4495	4496	4497	4498	4499	4500
ELEVATION	1851.52	1853.26	1853.31	1853.45	1823.87	1824.39	1824.93	1825.46	1826.03	1826.57
MAX DEPTH	0.10	0.04	0.06	0.04	0.41	0.42	0.43	0.35	0.29	0.28
VELOCITY	0.21	0.17	0.18	0.00	0.00	0.96	0.97	0.84	0.75	0.75
TIME	4.08	4.00	4.00	4.00	5.30	5.29	5.30	5.32	5.33	5.37
MAX VEL	0.21	0.17	0.18	0.00	0.00	0.96	0.97	1.41	0.75	0.86
DEPTH	0.10	0.04	0.06	0.00	0.00	0.42	0.43	0.35	0.29	0.28
TIME	4.08	4.00	4.00	0.00	0.00	5.30	5.30	5.39	5.33	5.45
ST. DEPTH	0.00	0.00	0.00	0.00	0.00	0.00	0.00	0.00	0.00	0.00
MAX STVEL	0.00	0.00	0.00	0.00	0.00	0.00	0.00	0.00	0.00	0.00
TIME	0.00	0.00	0.00	0.00	0.00	0.00	0.00	0.00	0.00	0.00
NODE	4501	4502	4503	4504	4505	4506	4507	4508	4509	4510
ELEVATION	1827.08	1827.56	1828.01	1828.53	1829.15	1829.85	1830.54	1831.44	1832.32	1833.07
MAX DEPTH	0.34	0.36	0.37	0.29	0.21	0.20	0.21	0.19	0.16	0.12
VELOCITY	0.85	0.84	0.77	0.66	0.55	0.57	0.63	0.31	0.26	0.21
TIME	5.34	5.33	5.33	5.30	5.20	5.50	5.62	5.48	5.52	5.52
MAX VEL	0.93	1.15	1.48	0.75	0.60	0.58	0.63	0.31	0.28	0.21
DEPTH	0.33	0.34	0.36	0.25	0.20	0.20	0.21	0.19	0.16	0.12
TIME	5.43	5.51	5.43	5.63	5.61	5.38	5.63	5.48	5.52	5.49
ST. DEPTH	0.00	0.00	0.00	0.00	0.00	0.00	0.00	0.00	0.00	0.00
MAX STVEL	0.00	0.00	0.00	0.00	0.00	0.00	0.00	0.00	0.00	0.00
TIME	0.00	0.00	0.00	0.00	0.00	0.00	0.00	0.00	0.00	0.00
NODE	4511	4512	4513	4514	4515	4516	4517	4518	4519	4520
ELEVATION	1833.29	1833.40	1833.75	1834.31	1834.96	1835.59	1836.08	1836.60	1837.08	1837.68
MAX DEPTH	0.13	0.15	0.14	0.15	0.24	0.27	0.30	0.34	0.46	0.51
VELOCITY	0.27	0.26	0.22	0.24	0.69	0.76	0.75	0.87	1.05	1.81
TIME	4.25	4.16	4.11	5.46	5.26	5.16	5.31	5.26	5.23	5.06
MAX VEL	0.27	0.26	0.22	0.24	0.69	0.83	0.75	0.87	1.28	1.83
DEPTH	0.13	0.15	0.14	0.15	0.24	0.24	0.30	0.34	0.41	0.51
TIME	4.25	4.16	4.25	5.46	5.26	5.33	5.31	5.27	5.49	5.07
ST. DEPTH	0.00	0.00	0.00	0.00	0.00	0.00	0.00	0.00	0.00	0.00
MAX STVEL	0.00	0.00	0.00	0.00	0.00	0.00	0.00	0.00	0.00	0.00
TIME	0.00	0.00	0.00	0.00	0.00	0.00	0.00	0.00	0.00	0.00
NODE	4521	4522	4523	4524	4525	4526	4527	4528	4529	4530
ELEVATION	1838.36	1838.90	1839.38	1839.91	1840.48	1841.05	1841.77	1842.33	1842.98	1843.46
MAX DEPTH	0.54	0.62	0.64	0.43	0.28	0.29	0.30	0.40	0.31	0.24
VELOCITY	2.08	2.39	2.09	0.91	0.71	0.73	0.82	0.88	0.70	0.69
TIME	5.01	5.08	5.00	5.13	5.14	5.09	5.13	5.10	5.09	5.09
MAX VEL	2.48	2.39	2.26	0.99	0.71	0.74	0.82	1.18	0.90	0.69
DEPTH	0.50	0.62	0.56	0.31	0.28	0.29	0.30	0.35	0.25	0.24
TIME	5.06	5.09	5.44	5.52	5.13	5.08	5.13	5.33	5.39	5.10
ST. DEPTH	0.00	0.00	0.00	0.00	0.00	0.00	0.00	0.00	0.00	0.00
MAX STVEL	0.00	0.00	0.00	0.00	0.00	0.00	0.00	0.00	0.00	0.00
TIME	0.00	0.00	0.00	0.00	0.00	0.00	0.00	0.00	0.00	0.00
NODE	4531	4532	4533	4534	4535	4536	4537	4538	4539	4540
ELEVATION	1843.95	1844.53	1844.95	1844.93	1844.10	1845.60	1845.95	1846.07	1846.34	1846.58
MAX DEPTH	0.21	0.21	0.24	0.50	2.34	0.53	0.49	0.45	0.44	0.50
VELOCITY	0.74	0.65	0.76	1.33	2.66	2.66	1.25	1.15	1.16	1.35

TIME	5.05	4.84	4.83	4.93	4.89	4.87	4.86	4.86	4.92	4.87
MAX VEL	0.74	0.70	0.76	1.80	2.72	2.96	1.25	1.15	1.16	1.94
DEPTH	0.21	0.21	0.23	0.50	2.34	0.50	0.49	0.45	0.44	0.50
TIME	5.05	4.85	4.99	4.96	4.88	5.33	4.94	4.92	4.85	4.87
ST. DEPTH	0.00	0.00	0.00	0.00	0.00	0.00	0.00	0.00	0.00	0.00
MAX STVEL	0.00	0.00	0.00	0.00	0.00	0.00	0.00	0.00	0.00	0.00
TIME	0.00	0.00	0.00	0.00	0.00	0.00	0.00	0.00	0.00	0.00

NODE	4541	4542	4543	4544	4545	4546	4547	4548	4549	4550
ELEVATION	1846.70	1847.25	1847.98	1848.30	1848.51	1848.70	1848.91	1849.11	1849.04	1849.29
MAX DEPTH	0.52	0.26	0.20	0.24	0.34	0.57	0.50	0.30	0.54	0.36
VELOCITY	1.26	0.87	0.73	0.82	1.05	1.23	1.13	0.92	1.08	0.95
TIME	4.81	4.84	4.78	4.64	4.67	4.64	4.68	4.72	4.62	4.67
MAX VEL	1.66	0.87	0.87	0.83	1.06	1.71	1.44	1.10	1.47	1.12
DEPTH	0.50	0.26	0.20	0.23	0.34	0.53	0.50	0.29	0.51	0.34
TIME	4.82	4.85	4.66	4.68	4.65	4.68	4.63	4.62	4.63	4.61
ST. DEPTH	0.00	0.00	0.00	0.00	0.00	0.00	0.00	0.00	0.00	0.00
MAX STVEL	0.00	0.00	0.00	0.00	0.00	0.00	0.00	0.00	0.00	0.00
TIME	0.00	0.00	0.00	0.00	0.00	0.00	0.00	0.00	0.00	0.00

NODE	4551	4552	4553	4554	4555	4556	4557	4558	4559	4560
ELEVATION	1849.44	1849.93	1849.89	1850.16	1850.63	1851.07	1851.12	1851.20	1850.55	1850.07
MAX DEPTH	0.38	0.20	0.24	0.17	0.11	0.10	0.09	0.06	0.17	0.29
VELOCITY	1.07	0.63	0.66	0.32	0.25	0.24	0.21	0.20	0.35	0.79
TIME	4.70	4.76	4.78	5.05	4.03	4.00	4.00	4.00	5.09	4.98
MAX VEL	1.07	0.68	0.66	0.32	0.25	0.24	0.21	0.20	0.35	0.79
DEPTH	0.38	0.20	0.24	0.17	0.11	0.10	0.09	0.06	0.17	0.29
TIME	4.69	4.60	4.78	5.05	4.03	4.00	4.00	4.00	5.09	5.00
ST. DEPTH	0.83	0.00	0.00	0.00	0.00	0.00	0.00	0.00	0.00	0.00
MAX STVEL	6.66	0.00	0.00	0.00	0.00	0.00	0.00	0.00	0.00	0.00
TIME	4.62	0.00	0.00	0.00	0.00	0.00	0.00	0.00	0.00	0.00

NODE	4561	4562	4563	4564	4565	4566	4567	4568	4569	4570
ELEVATION	1849.96	1849.12	1849.24	1849.53	1849.64	1850.67	1852.15	1851.85	1850.50	1823.12
MAX DEPTH	0.29	0.62	0.30	0.22	0.27	0.12	0.04	0.05	0.06	0.39
VELOCITY	0.95	1.23	0.93	0.71	0.79	0.26	0.15	0.00	0.00	0.00
TIME	4.98	4.99	5.03	4.43	4.25	4.25	4.00	4.00	4.00	5.34
MAX VEL	0.95	1.23	0.97	0.81	0.79	0.26	0.15	0.00	0.00	0.00
DEPTH	0.29	0.62	0.26	0.22	0.27	0.12	0.04	0.00	0.00	0.00
TIME	4.98	4.99	4.59	4.40	4.25	4.25	4.00	0.00	0.00	0.00
ST. DEPTH	0.00	0.00	0.00	0.00	0.00	0.00	0.00	0.00	0.00	0.00
MAX STVEL	0.00	0.00	0.00	0.00	0.00	0.00	0.00	0.00	0.00	0.00
TIME	0.00	0.00	0.00	0.00	0.00	0.00	0.00	0.00	0.00	0.00

NODE	4571	4572	4573	4574	4575	4576	4577	4578	4579	4580
ELEVATION	1823.58	1824.14	1824.71	1825.27	1825.79	1826.30	1826.84	1827.38	1827.91	1828.50
MAX DEPTH	0.37	0.38	0.33	0.29	0.31	0.37	0.35	0.31	0.24	0.20
VELOCITY	0.92	0.89	0.81	0.75	0.79	0.86	0.81	0.71	0.59	0.53
TIME	5.33	5.32	5.38	5.39	5.39	5.33	5.36	5.32	5.40	5.38
MAX VEL	0.92	0.89	0.81	1.04	0.79	1.34	1.15	0.97	0.59	0.70
DEPTH	0.37	0.38	0.33	0.27	0.31	0.36	0.33	0.30	0.24	0.20
TIME	5.32	5.33	5.38	5.57	5.39	5.39	5.54	5.44	5.40	5.43
ST. DEPTH	0.00	0.00	0.00	0.00	0.00	0.00	0.00	0.00	0.00	0.00
MAX STVEL	0.00	0.00	0.00	0.00	0.00	0.00	0.00	0.00	0.00	0.00
TIME	0.00	0.00	0.00	0.00	0.00	0.00	0.00	0.00	0.00	0.00

NODE	4581	4582	4583	4584	4585	4586	4587	4588	4589	4590
ELEVATION	1829.13	1829.73	1830.70	1831.61	1832.73	1832.22	1832.55	1833.05	1833.58	1834.16
MAX DEPTH	0.21	0.22	0.16	0.10	0.05	0.20	0.16	0.14	0.23	0.26
VELOCITY	0.58	0.54	0.22	0.20	0.14	0.30	0.28	0.25	0.64	0.71
TIME	5.09	5.06	5.85	5.65	4.00	4.14	4.25	4.24	5.39	5.22
MAX VEL	0.58	0.55	0.29	0.20	0.14	0.52	0.28	0.25	0.64	0.71
DEPTH	0.21	0.22	0.16	0.10	0.05	0.20	0.16	0.14	0.23	0.26
TIME	5.09	5.07	5.85	5.64	4.00	4.15	4.25	4.24	5.39	5.22
ST. DEPTH	0.00	0.00	0.00	0.00	0.00	0.00	0.00	0.00	0.00	0.00
MAX STVEL	0.00	0.00	0.00	0.00	0.00	0.00	0.00	0.00	0.00	0.00
TIME	0.00	0.00	0.00	0.00	0.00	0.00	0.00	0.00	0.00	0.00

NODE	4591	4592	4593	4594	4595	4596	4597	4598	4599	4600
ELEVATION	1834.70	1835.31	1835.79	1836.27	1836.87	1837.41	1837.89	1838.63	1839.11	1839.75
MAX DEPTH	0.26	0.27	0.37	0.47	0.51	0.57	0.63	0.50	0.31	0.25
VELOCITY	0.77	0.84	1.02	1.09	1.94	2.03	2.18	1.31	0.95	0.77
TIME	5.18	5.32	5.29	5.27	5.11	5.01	5.02	5.11	5.15	5.14
MAX VEL	0.81	0.84	1.03	1.20	2.09	2.20	2.29	1.80	0.95	0.77
DEPTH	0.25	0.27	0.37	0.39	0.50	0.51	0.59	0.49	0.31	0.25
TIME	5.33	5.32	5.28	5.62	5.19	5.43	5.30	5.17	5.15	5.15
ST. DEPTH	0.00	0.00	0.00	0.00	0.00	0.00	0.00	0.00	0.00	0.00
MAX STVEL	0.00	0.00	0.00	0.00	0.00	0.00	0.00	0.00	0.00	0.00
TIME	0.00	0.00	0.00	0.00	0.00	0.00	0.00	0.00	0.00	0.00

NODE	4601	4602	4603	4604	4605	4606	4607	4608	4609	4610
ELEVATION	1840.32	1840.92	1841.69	1842.30	1842.65	1842.85	1843.48	1843.86	1843.80	1843.92
MAX DEPTH	0.30	0.37	0.27	0.20	0.25	0.26	0.20	0.23	0.51	2.94
VELOCITY	0.88	0.90	0.74	0.57	0.73	0.68	0.65	0.69	1.64	2.80
TIME	5.17	5.15	5.14	5.11	4.92	5.08	5.14	4.99	4.94	4.94
MAX VEL	0.88	0.90	0.74	0.60	0.73	0.68	0.66	0.71	1.66	2.82
DEPTH	0.30	0.37	0.27	0.20	0.25	0.26	0.20	0.20	0.51	2.94
TIME	5.17	5.15	5.13	5.17	4.92	5.08	4.85	4.75	4.95	4.95
ST. DEPTH	0.00	0.00	0.00	0.00	0.00	0.00	0.00	0.00	0.00	0.00
MAX STVEL	0.00	0.00	0.00	0.00	0.00	0.00	0.00	0.00	0.00	0.00
TIME	0.00	0.00	0.00	0.00	0.00	0.00	0.00	0.00	0.00	0.00

NODE	4611	4612	4613	4614	4615	4616	4617	4618	4619	4620
ELEVATION	1844.38	1844.87	1845.10	1845.30	1845.42	1845.58	1846.04	1846.37	1847.07	1847.33

MAX DEPTH	0.38	0.46	0.45	0.46	0.52	0.42	0.24	0.24	0.24	0.49
VELOCITY	1.09	1.17	1.14	1.13	1.18	1.12	0.89	0.93	0.82	1.33
TIME	4.94	4.94	4.92	4.87	4.84	4.87	4.87	4.84	4.73	4.69
MAX VEL	1.09	1.18	1.14	1.13	1.45	1.12	0.89	0.94	0.82	1.33
DEPTH	0.38	0.46	0.45	0.46	0.51	0.42	0.24	0.24	0.24	0.49
TIME	4.94	4.94	4.92	4.87	4.84	4.86	4.87	4.84	4.73	4.69
ST. DEPTH	0.00	0.00	0.00	0.00	0.00	0.00	0.00	0.00	0.00	0.00
MAX STVEL	0.00	0.00	0.00	0.00	0.00	0.00	0.00	0.00	0.00	0.00
TIME	0.00	0.00	0.00	0.00	0.00	0.00	0.00	0.00	0.00	0.00

NODE	4621	4622	4623	4624	4625	4626	4627	4628	4629	4630
ELEVATION	1847.68	1847.95	1848.08	1848.22	1848.39	1848.39	1849.01	1849.07	1849.08	1849.41
MAX DEPTH	0.40	0.39	0.55	0.41	0.36	0.48	0.20	0.20	0.22	0.11
VELOCITY	1.16	1.13	1.27	0.89	0.85	1.00	0.35	0.51	0.31	0.26
TIME	4.66	4.75	4.66	4.71	4.72	4.72	4.69	4.62	5.22	4.09
MAX VEL	1.42	1.27	2.01	1.12	1.28	1.00	0.70	0.67	0.48	0.26
DEPTH	0.39	0.38	0.53	0.40	0.32	0.48	0.20	0.20	0.22	0.11
TIME	4.64	4.65	4.67	4.63	4.61	4.72	4.67	4.68	4.65	4.03
ST. DEPTH	0.00	0.00	0.00	0.00	0.00	0.96	0.00	0.00	0.00	0.00
MAX STVEL	0.00	0.00	0.00	0.00	0.00	6.30	0.00	0.00	0.00	0.00
TIME	0.00	0.00	0.00	0.00	0.00	4.62	0.00	0.00	0.00	0.00

NODE	4631	4632	4633	4634	4635	4636	4637	4638	4639	4640
ELEVATION	1849.71	1849.90	1849.63	1849.27	1849.04	1848.77	1848.44	1848.12	1848.58	1848.72
MAX DEPTH	0.10	0.07	0.08	0.19	0.20	0.33	0.43	0.68	0.26	0.29
VELOCITY	0.25	0.21	0.26	0.40	0.64	0.79	1.02	1.54	0.64	0.55
TIME	4.00	4.00	4.00	5.11	5.02	5.00	5.00	5.00	4.50	4.26
MAX VEL	0.25	0.21	0.26	0.40	0.75	0.79	1.02	1.54	0.97	1.04
DEPTH	0.10	0.07	0.08	0.19	0.20	0.33	0.43	0.68	0.26	0.29
TIME	4.00	4.00	4.00	5.11	4.64	5.01	5.00	5.03	4.49	4.33
ST. DEPTH	0.00	0.00	0.00	0.00	0.00	0.00	0.00	0.00	0.00	0.00
MAX STVEL	0.00	0.00	0.00	0.00	0.00	0.00	0.00	0.00	0.00	0.00
TIME	0.00	0.00	0.00	0.00	0.00	0.00	0.00	0.00	0.00	0.00

NODE	4641	4642	4643	4644	4645	4646	4647	4648	4649	4650
ELEVATION	1849.49	1850.51	1850.85	1822.29	1822.77	1823.39	1823.96	1824.51	1825.04	1825.58
MAX DEPTH	0.11	0.06	0.04	0.41	0.39	0.37	0.34	0.34	0.37	0.39
VELOCITY	0.21	0.15	0.00	0.00	0.92	0.84	0.74	0.75	0.80	0.80
TIME	4.25	4.00	4.00	5.37	5.36	5.39	5.39	5.38	5.38	5.37
MAX VEL	0.21	0.15	0.00	0.00	0.92	0.84	0.92	0.93	0.89	1.06
DEPTH	0.11	0.06	0.00	0.00	0.39	0.37	0.24	0.33	0.36	0.34
TIME	4.25	4.00	0.00	0.00	5.36	5.39	6.05	5.44	5.53	5.65
ST. DEPTH	0.00	0.00	0.00	0.00	0.00	0.00	0.00	0.00	0.00	0.00
MAX STVEL	0.00	0.00	0.00	0.00	0.00	0.00	0.00	0.00	0.00	0.00
TIME	0.00	0.00	0.00	0.00	0.00	0.00	0.00	0.00	0.00	0.00

NODE	4651	4652	4653	4654	4655	4656	4657	4658	4659	4660
ELEVATION	1826.15	1826.71	1827.28	1827.87	1828.47	1829.24	1830.07	1830.85	1831.70	1831.41
MAX DEPTH	0.33	0.27	0.22	0.21	0.22	0.12	0.10	0.09	0.06	0.20
VELOCITY	0.73	0.64	0.57	0.54	0.55	0.20	0.20	0.19	0.12	0.43
TIME	5.37	5.42	5.44	5.11	5.11	4.22	4.04	4.08	4.16	4.24
MAX VEL	0.75	0.82	0.57	0.72	0.70	0.22	0.20	0.19	0.14	0.61
DEPTH	0.33	0.27	0.22	0.21	0.20	0.12	0.10	0.09	0.06	0.20
TIME	5.51	5.43	5.44	5.43	5.57	4.22	4.04	4.08	4.16	4.22
ST. DEPTH	0.00	0.00	0.00	0.00	0.00	0.00	0.00	0.00	0.00	0.00
MAX STVEL	0.00	0.00	0.00	0.00	0.00	0.00	0.00	0.00	0.00	0.00
TIME	0.00	0.00	0.00	0.00	0.00	0.00	0.00	0.00	0.00	0.00

NODE	4661	4662	4663	4664	4665	4666	4667	4668	4669	4670
ELEVATION	1831.61	1832.16	1832.81	1833.38	1833.79	1834.29	1834.84	1835.46	1835.89	1836.54
MAX DEPTH	0.20	0.18	0.23	0.27	0.34	0.42	0.55	0.52	0.60	0.51
VELOCITY	0.27	0.29	0.67	0.73	0.74	0.85	1.03	1.06	1.89	1.80
TIME	4.25	5.54	5.43	5.21	5.24	5.32	5.10	5.05	5.03	5.21
MAX VEL	0.27	0.29	0.67	0.73	1.14	1.24	1.62	2.48	1.98	2.63
DEPTH	0.20	0.18	0.23	0.27	0.33	0.40	0.52	0.50	0.53	0.50
TIME	4.25	5.54	5.43	5.22	5.43	5.47	5.11	5.08	5.61	5.38
ST. DEPTH	0.00	0.00	0.00	0.00	0.00	0.00	0.00	0.00	0.00	0.00
MAX STVEL	0.00	0.00	0.00	0.00	0.00	0.00	0.00	0.00	0.00	0.00
TIME	0.00	0.00	0.00	0.00	0.00	0.00	0.00	0.00	0.00	0.00

NODE	4671	4672	4673	4674	4675	4676	4677	4678	4679	4680
ELEVATION	1836.98	1837.53	1838.04	1838.80	1839.37	1840.23	1841.01	1841.56	1841.78	1842.13
MAX DEPTH	0.53	0.50	0.44	0.37	0.49	0.36	0.25	0.23	0.27	0.26
VELOCITY	2.05	1.07	0.92	0.88	0.90	0.93	0.69	0.61	0.65	0.71
TIME	5.15	5.10	5.19	5.17	5.16	5.09	5.04	4.97	5.14	5.08
MAX VEL	2.06	2.02	0.92	0.89	1.17	0.93	0.69	0.61	0.75	0.71
DEPTH	0.53	0.49	0.44	0.37	0.39	0.36	0.25	0.23	0.23	0.26
TIME	5.14	5.11	5.19	5.17	5.47	5.07	5.04	4.97	5.33	5.08
ST. DEPTH	0.00	0.00	0.00	0.00	0.00	0.00	0.00	0.00	0.00	0.00
MAX STVEL	0.00	0.00	0.00	0.00	0.00	0.00	0.00	0.00	0.00	0.00
TIME	0.00	0.00	0.00	0.00	0.00	0.00	0.00	0.00	0.00	0.00

NODE	4681	4682	4683	4684	4685	4686	4687	4688	4689	4690
ELEVATION	1842.58	1842.97	1843.20	1843.29	1843.33	1843.85	1844.16	1844.40	1844.53	1844.56
MAX DEPTH	0.28	0.51	0.67	0.78	0.92	0.45	0.50	0.50	0.49	0.51
VELOCITY	0.73	0.98	2.03	2.09	2.08	0.99	1.14	1.13	1.06	1.02
TIME	5.04	4.89	4.94	4.94	4.95	4.96	4.89	4.88	4.88	4.87
MAX VEL	0.73	1.41	2.06	2.10	2.09	0.99	1.14	1.14	1.08	1.12
DEPTH	0.28	0.50	0.66	0.77	0.91	0.44	0.50	0.50	0.48	0.50
TIME	5.04	4.90	4.83	4.94	4.95	4.89	4.89	4.89	4.85	4.88
ST. DEPTH	0.00	0.00	0.00	0.00	0.00	0.00	0.00	0.00	0.00	0.00
MAX STVEL	0.00	0.00	0.00	0.00	0.00	0.00	0.00	0.00	0.00	0.00
TIME	0.00	0.00	0.00	0.00	0.00	0.00	0.00	0.00	0.00	0.00

NODE	4691	4692	4693	4694	4695	4696	4697	4698	4699	4700
ELEVATION	1844.70	1844.90	1845.93	1846.17	1846.53	1846.81	1847.10	1847.47	1847.59	1847.58
MAX DEPTH	0.32	0.33	0.26	0.50	0.42	0.44	0.50	0.34	0.31	0.37
VELOCITY	0.85	0.85	0.91	1.20	1.07	1.20	1.29	0.89	0.85	1.13
TIME	4.90	4.81	4.73	4.69	4.69	4.68	4.68	4.72	4.72	4.70
MAX VEL	0.85	0.85	0.91	1.20	1.45	1.37	1.29	1.23	0.85	1.13
DEPTH	0.32	0.33	0.26	0.50	0.36	0.42	0.50	0.31	0.31	0.37
TIME	4.90	4.81	4.73	4.73	4.63	4.65	4.68	4.64	4.73	4.70
ST. DEPTH	0.00	0.00	0.00	0.00	0.00	0.00	0.00	0.00	0.00	0.81
MAX STVEL	0.00	0.00	0.00	0.00	0.00	0.00	0.00	0.00	0.00	6.91
TIME	0.00	0.00	0.00	0.00	0.00	0.00	0.00	0.00	0.00	4.65

NODE	4701	4702	4703	4704	4705	4706	4707	4708	4709	4710
ELEVATION	1847.95	1848.10	1848.18	1848.19	1848.39	1848.48	1847.73	1847.71	1847.85	1847.86
MAX DEPTH	0.21	0.21	0.15	0.15	0.10	0.07	0.12	0.23	0.22	0.22
VELOCITY	0.78	0.59	0.28	0.27	0.23	0.22	0.24	0.75	0.58	0.83
TIME	4.74	4.78	4.25	4.07	4.00	4.00	5.26	5.23	5.05	5.04
MAX VEL	0.78	0.59	0.28	0.27	0.23	0.22	0.24	0.77	0.58	0.83
DEPTH	0.21	0.21	0.15	0.15	0.10	0.07	0.12	0.23	0.22	0.22
TIME	4.74	4.81	4.25	4.16	4.00	4.00	5.25	5.15	5.06	5.04
ST. DEPTH	0.00	0.00	0.00	0.00	0.00	0.00	0.00	0.00	0.00	0.00
MAX STVEL	0.00	0.00	0.00	0.00	0.00	0.00	0.00	0.00	0.00	0.00
TIME	0.00	0.00	0.00	0.00	0.00	0.00	0.00	0.00	0.00	0.00

NODE	4711	4712	4713	4714	4715	4716	4717	4718	4719	4720
ELEVATION	1847.57	1847.37	1848.06	1848.25	1848.60	1850.04	1849.51	1821.58	1822.04	1822.78
MAX DEPTH	0.40	0.73	0.20	0.24	0.12	0.04	0.05	0.46	0.46	0.39
VELOCITY	1.06	1.45	0.37	0.62	0.19	0.13	0.00	0.00	0.89	0.92
TIME	5.02	5.02	4.98	4.12	4.25	4.00	4.00	5.41	5.42	5.43
MAX VEL	1.06	1.45	0.71	0.72	0.19	0.13	0.00	0.00	0.89	0.92
DEPTH	0.40	0.73	0.20	0.21	0.12	0.04	0.00	0.00	0.45	0.39
TIME	5.02	5.02	4.69	4.34	4.01	3.95	0.00	0.00	5.38	5.43
ST. DEPTH	0.00	0.00	0.00	0.00	0.00	0.00	0.00	0.00	0.00	0.00
MAX STVEL	0.00	0.00	0.00	0.00	0.00	0.00	0.00	0.00	0.00	0.00
TIME	0.00	0.00	0.00	0.00	0.00	0.00	0.00	0.00	0.00	0.00

NODE	4721	4722	4723	4724	4725	4726	4727	4728	4729	4730
ELEVATION	1823.39	1823.90	1824.43	1824.98	1825.55	1826.11	1826.68	1827.28	1827.90	1828.69
MAX DEPTH	0.38	0.40	0.41	0.37	0.31	0.26	0.23	0.21	0.16	0.13
VELOCITY	0.74	0.76	0.79	0.77	0.67	0.61	0.56	0.54	0.24	0.20
TIME	5.39	5.41	5.41	5.48	5.43	5.43	5.46	5.23	4.23	4.14
MAX VEL	0.93	1.11	1.15	1.33	0.95	0.72	0.73	0.67	0.24	0.23
DEPTH	0.36	0.40	0.38	0.37	0.28	0.26	0.23	0.20	0.16	0.13
TIME	5.60	5.44	5.61	5.51	5.61	5.33	5.49	5.33	4.24	4.15
ST. DEPTH	0.00	0.00	0.00	0.00	0.00	0.00	0.00	0.00	0.00	0.00
MAX STVEL	0.00	0.00	0.00	0.00	0.00	0.00	0.00	0.00	0.00	0.00
TIME	0.00	0.00	0.00	0.00	0.00	0.00	0.00	0.00	0.00	0.00

NODE	4731	4732	4733	4734	4735	4736	4737	4738	4739	4740
ELEVATION	1829.21	1830.66	1831.16	1830.62	1830.95	1831.30	1832.00	1832.61	1833.21	1833.72
MAX DEPTH	0.19	0.06	0.05	0.23	0.18	0.24	0.24	0.31	0.35	0.43
VELOCITY	0.19	0.12	0.14	0.29	0.28	0.65	0.70	0.77	0.86	0.95
TIME	4.13	4.00	4.00	3.98	4.30	5.32	5.27	5.26	5.23	5.20
MAX VEL	0.21	0.19	0.14	0.59	0.29	0.65	0.70	0.98	1.05	1.23
DEPTH	0.19	0.06	0.05	0.22	0.18	0.24	0.24	0.31	0.33	0.42
TIME	4.13	4.00	4.00	4.09	4.35	5.32	5.26	5.33	5.48	5.33
ST. DEPTH	0.00	0.00	0.00	0.00	0.00	0.00	0.00	0.00	0.00	0.00
MAX STVEL	0.00	0.00	0.00	0.00	0.00	0.00	0.00	0.00	0.00	0.00
TIME	0.00	0.00	0.00	0.00	0.00	0.00	0.00	0.00	0.00	0.00

NODE	4741	4742	4743	4744	4745	4746	4747	4748	4749	4750
ELEVATION	1834.21	1834.77	1835.21	1835.69	1836.11	1836.76	1837.38	1838.06	1838.81	1839.92
MAX DEPTH	0.51	0.51	0.55	0.55	0.59	0.47	0.42	0.36	0.31	0.20
VELOCITY	1.66	1.70	2.04	2.00	1.75	1.00	0.94	0.85	0.79	0.37
TIME	5.13	5.22	5.00	5.10	5.10	5.16	5.18	5.18	5.17	5.08
MAX VEL	1.98	2.21	2.05	2.16	1.96	1.41	1.15	0.85	0.81	0.73
DEPTH	0.50	0.50	0.54	0.50	0.56	0.40	0.35	0.36	0.28	0.20
TIME	5.17	5.06	5.00	5.60	5.33	5.44	5.43	5.15	5.33	5.08
ST. DEPTH	0.00	0.00	0.00	0.00	0.00	0.00	0.00	0.00	0.00	0.00
MAX STVEL	0.00	0.00	0.00	0.00	0.00	0.00	0.00	0.00	0.00	0.00
TIME	0.00	0.00	0.00	0.00	0.00	0.00	0.00	0.00	0.00	0.00

NODE	4751	4752	4753	4754	4755	4756	4757	4758	4759	4760
ELEVATION	1840.56	1840.89	1841.12	1841.34	1841.84	1842.44	1842.52	1842.70	1842.73	1843.09
MAX DEPTH	0.20	0.28	0.26	0.30	0.36	0.50	0.70	0.65	0.69	0.42
VELOCITY	0.35	0.70	0.81	0.85	0.92	1.56	2.13	2.07	2.11	1.08
TIME	5.08	5.00	4.98	5.12	5.04	4.96	4.92	4.97	4.98	4.93
MAX VEL	0.54	0.71	0.81	0.85	0.93	1.80	2.13	2.08	2.12	1.13
DEPTH	0.20	0.28	0.26	0.30	0.36	0.50	0.70	0.64	0.69	0.30
TIME	5.08	5.01	4.98	5.13	5.04	4.94	4.92	4.88	4.89	5.33
ST. DEPTH	0.00	0.00	0.00	0.00	0.00	0.00	0.00	0.00	0.00	0.00
MAX STVEL	0.00	0.00	0.00	0.00	0.00	0.00	0.00	0.00	0.00	0.00
TIME	0.00	0.00	0.00	0.00	0.00	0.00	0.00	0.00	0.00	0.00

NODE	4761	4762	4763	4764	4765	4766	4767	4768	4769	4770
ELEVATION	1843.27	1843.48	1843.68	1843.76	1843.88	1844.07	1844.66	1845.11	1845.54	1845.70
MAX DEPTH	0.45	0.42	0.39	0.36	0.34	0.32	0.32	0.41	0.39	0.50
VELOCITY	1.19	1.14	1.16	1.02	0.99	0.92	1.03	1.06	1.12	1.20
TIME	4.91	4.90	4.89	4.89	4.89	4.87	4.74	4.72	4.70	4.69
MAX VEL	1.20	1.14	1.17	1.02	0.99	0.92	1.03	1.06	1.13	1.20
DEPTH	0.32	0.42	0.39	0.36	0.34	0.32	0.32	0.41	0.39	0.50
TIME	5.33	4.90	4.89	4.90	4.90	4.85	4.75	4.74	4.70	4.69
ST. DEPTH	0.00	0.00	0.00	0.00	0.00	0.00	0.00	0.00	0.00	0.00
MAX STVEL	0.00	0.00	0.00	0.00	0.00	0.00	0.00	0.00	0.00	0.00

TIME	0.00	0.00	0.00	0.00	0.00	0.00	0.00	0.00	0.00	0.00
NODE	4771	4772	4773	4774	4775	4776	4777	4778	4779	4780
ELEVATION	1845.95	1846.44	1846.52	1846.37	1846.69	1847.03	1847.21	1847.25	1847.24	1846.87
MAX DEPTH	0.45	0.25	0.23	0.49	0.24	0.17	0.16	0.14	0.10	0.12
VELOCITY	1.11	0.90	0.86	0.96	0.75	0.31	0.26	0.27	0.19	0.23
TIME	4.69	4.74	4.73	4.71	4.70	4.80	4.25	4.18	4.14	4.02
MAX VEL	1.11	0.90	0.86	0.96	0.75	0.31	0.26	0.27	0.19	0.23
DEPTH	0.45	0.25	0.23	0.49	0.24	0.17	0.16	0.14	0.10	0.12
TIME	4.70	4.74	4.73	4.71	4.70	5.02	4.25	4.17	4.16	4.05
ST. DEPTH	0.00	0.00	0.00	0.98	0.00	0.00	0.00	0.00	0.00	0.00
MAX STVEL	0.00	0.00	0.00	6.15	0.00	0.00	0.00	0.00	0.00	0.00
TIME	0.00	0.00	0.00	4.66	0.00	0.00	0.00	0.00	0.00	0.00
NODE	4781	4782	4783	4784	4785	4786	4787	4788	4789	4790
ELEVATION	1846.70	1846.63	1846.81	1846.57	1846.58	1846.59	1846.87	1847.48	1848.25	1848.81
MAX DEPTH	0.12	0.24	0.15	0.35	0.47	0.49	0.28	0.20	0.06	0.04
VELOCITY	0.26	0.80	0.28	0.89	1.22	1.18	0.86	0.35	0.14	0.00
TIME	4.05	5.12	5.12	5.04	5.02	5.05	5.03	4.23	4.00	4.00
MAX VEL	0.26	0.80	0.28	0.89	1.22	1.42	1.02	0.72	0.14	0.00
DEPTH	0.12	0.24	0.15	0.35	0.47	0.36	0.26	0.20	0.06	0.00
TIME	4.04	5.13	5.12	5.04	5.02	4.33	4.60	4.19	4.00	0.00
ST. DEPTH	0.00	0.00	0.00	0.00	0.00	0.00	0.00	0.00	0.00	0.00
MAX STVEL	0.00	0.00	0.00	0.00	0.00	0.00	0.00	0.00	0.00	0.00
TIME	0.00	0.00	0.00	0.00	0.00	0.00	0.00	0.00	0.00	0.00
NODE	4791	4792	4793	4794	4795	4796	4797	4798	4799	4800
ELEVATION	1848.08	1820.88	1821.46	1822.33	1822.93	1823.40	1823.89	1824.42	1825.00	1825.56
MAX DEPTH	0.04	0.44	0.52	0.36	0.37	0.42	0.41	0.35	0.29	0.25
VELOCITY	0.00	0.00	0.93	0.93	0.79	0.76	0.77	0.72	0.65	0.58
TIME	4.00	5.46	5.46	5.50	5.46	5.44	5.43	5.50	5.42	5.49
MAX VEL	0.00	0.00	0.93	0.93	1.13	1.10	1.25	0.95	0.97	0.83
DEPTH	0.00	0.00	0.52	0.36	0.35	0.41	0.41	0.35	0.28	0.23
TIME	0.00	0.00	5.46	5.50	5.63	5.57	5.48	5.39	5.49	5.33
ST. DEPTH	0.00	0.00	0.00	0.00	0.00	0.00	0.00	0.00	0.00	0.00
MAX STVEL	0.00	0.00	0.00	0.00	0.00	0.00	0.00	0.00	0.00	0.00
TIME	0.00	0.00	0.00	0.00	0.00	0.00	0.00	0.00	0.00	0.00
NODE	4801	4802	4803	4804	4805	4806	4807	4808	4809	4810
ELEVATION	1826.12	1826.76	1827.50	1828.33	1829.34	1830.22	1830.18	1829.92	1830.16	1830.56
MAX DEPTH	0.21	0.17	0.14	0.12	0.05	0.04	0.08	0.21	0.20	0.25
VELOCITY	0.49	0.22	0.23	0.22	0.15	0.15	0.21	0.65	0.67	0.71
TIME	5.50	4.24	4.01	4.00	3.96	4.00	4.00	4.02	5.37	5.33
MAX VEL	0.67	0.24	0.23	0.22	0.15	0.15	0.21	0.74	0.67	0.71
DEPTH	0.20	0.17	0.14	0.12	0.05	0.04	0.08	0.21	0.20	0.25
TIME	5.33	4.20	4.00	4.00	3.96	4.00	4.00	4.03	5.69	5.32
ST. DEPTH	0.00	0.00	0.00	0.00	0.00	0.00	0.00	0.00	0.00	0.00
MAX STVEL	0.00	0.00	0.00	0.00	0.00	0.00	0.00	0.00	0.00	0.00
TIME	0.00	0.00	0.00	0.00	0.00	0.00	0.00	0.00	0.00	0.00
NODE	4811	4812	4813	4814	4815	4816	4817	4818	4819	4820
ELEVATION	1831.16	1831.85	1832.44	1832.95	1833.31	1833.58	1834.48	1834.90	1835.47	1836.00
MAX DEPTH	0.27	0.29	0.35	0.38	0.55	0.73	0.51	0.58	0.50	0.39
VELOCITY	0.74	0.83	0.93	1.00	2.03	2.07	2.01	1.51	1.28	1.06
TIME	5.31	5.28	5.24	5.24	5.13	5.18	5.18	4.99	5.18	5.18
MAX VEL	0.93	0.83	0.93	1.44	2.07	2.11	3.01	2.03	1.95	1.19
DEPTH	0.27	0.29	0.35	0.37	0.54	0.72	0.50	0.56	0.49	0.38
TIME	5.39	5.28	5.24	5.39	5.14	5.19	5.24	5.16	5.14	5.33
ST. DEPTH	0.00	0.00	0.00	0.00	0.00	0.00	0.00	0.00	0.00	0.00
MAX STVEL	0.00	0.00	0.00	0.00	0.00	0.00	0.00	0.00	0.00	0.00
TIME	0.00	0.00	0.00	0.00	0.00	0.00	0.00	0.00	0.00	0.00
NODE	4821	4822	4823	4824	4825	4826	4827	4828	4829	4830
ELEVATION	1836.61	1837.32	1838.06	1839.29	1839.80	1840.04	1840.11	1840.43	1840.99	1841.47
MAX DEPTH	0.39	0.31	0.23	0.11	0.16	0.20	0.34	0.39	0.43	0.56
VELOCITY	0.95	0.79	0.63	0.26	0.36	0.69	0.94	0.88	0.93	1.92
TIME	5.22	5.21	5.20	5.26	5.24	5.02	5.00	5.00	4.92	4.91
MAX VEL	0.95	1.08	0.63	0.26	0.36	0.80	0.94	0.89	0.97	1.92
DEPTH	0.39	0.29	0.23	0.11	0.16	0.20	0.34	0.33	0.42	0.56
TIME	5.22	5.39	5.20	5.26	5.24	5.01	5.00	5.33	4.91	4.91
ST. DEPTH	0.00	0.00	0.00	0.00	0.00	0.00	0.00	0.00	0.00	0.00
MAX STVEL	0.00	0.00	0.00	0.00	0.00	0.00	0.00	0.00	0.00	0.00
TIME	0.00	0.00	0.00	0.00	0.00	0.00	0.00	0.00	0.00	0.00
NODE	4831	4832	4833	4834	4835	4836	4837	4838	4839	4840
ELEVATION	1841.76	1841.96	1841.99	1842.17	1842.22	1842.40	1842.47	1842.73	1842.82	1843.08
MAX DEPTH	0.58	0.60	0.59	0.50	0.47	0.41	0.44	0.36	0.38	0.35
VELOCITY	1.28	2.12	1.53	1.20	1.16	1.09	1.16	0.95	0.99	0.95
TIME	4.78	4.85	4.84	4.96	4.94	4.95	4.91	4.90	4.89	4.88
MAX VEL	1.92	2.13	1.88	1.48	1.17	1.09	1.16	0.95	0.99	0.95
DEPTH	0.58	0.60	0.56	0.50	0.47	0.41	0.44	0.35	0.38	0.35
TIME	4.97	4.85	4.85	4.96	4.93	4.95	4.92	4.91	4.89	4.88
ST. DEPTH	0.00	0.00	0.00	0.00	0.00	0.00	0.00	0.00	0.00	0.00
MAX STVEL	0.00	0.00	0.00	0.00	0.00	0.00	0.00	0.00	0.00	0.00
TIME	0.00	0.00	0.00	0.00	0.00	0.00	0.00	0.00	0.00	0.00
NODE	4841	4842	4843	4844	4845	4846	4847	4848	4849	4850
ELEVATION	1843.41	1844.06	1844.39	1844.69	1844.87	1845.15	1845.21	1845.54	1845.72	1845.97
MAX DEPTH	0.42	0.35	0.50	0.44	0.35	0.26	0.35	0.29	0.24	0.20
VELOCITY	1.05	1.04	1.14	1.11	1.05	0.90	0.92	0.89	0.71	0.34
TIME	4.75	4.75	4.72	4.72	4.74	4.75	4.75	4.72	4.72	4.85
MAX VEL	1.05	1.04	1.21	1.13	1.05	0.90	0.92	0.90	0.75	0.58
DEPTH	0.42	0.35	0.39	0.29	0.35	0.26	0.35	0.24	0.21	0.20
TIME	4.75	4.75	4.64	4.60	4.74	4.75	4.75	4.59	4.61	4.85

ST. DEPTH	0.00	0.00	0.00	0.00	0.00	0.00	0.00	0.83	0.00	0.00
MAX STVEL	0.00	0.00	0.00	0.00	0.00	0.00	0.00	6.68	0.00	0.00
TIME	0.00	0.00	0.00	0.00	0.00	0.00	0.00	4.67	0.00	0.00
NODE	4851	4852	4853	4854	4855	4856	4857	4858	4859	4860
ELEVATION	1846.27	1846.29	1846.37	1845.97	1845.53	1845.48	1845.74	1845.60	1845.53	1845.61
MAX DEPTH	0.13	0.15	0.08	0.11	0.20	0.23	0.20	0.27	0.48	0.45
VELOCITY	0.26	0.27	0.20	0.24	0.29	0.76	0.33	0.92	1.29	1.20
TIME	4.25	4.25	4.00	4.16	5.35	4.88	4.91	5.06	5.06	5.05
MAX VEL	0.26	0.27	0.20	0.24	0.44	0.76	0.57	0.92	1.29	1.44
DEPTH	0.13	0.15	0.08	0.11	0.20	0.22	0.20	0.27	0.48	0.41
TIME	4.25	4.25	4.01	4.16	5.33	4.88	5.03	5.07	5.12	4.57
ST. DEPTH	0.00	0.00	0.00	0.00	0.00	0.00	0.00	0.00	0.00	0.00
MAX STVEL	0.00	0.00	0.00	0.00	0.00	0.00	0.00	0.00	0.00	0.00
TIME	0.00	0.00	0.00	0.00	0.00	0.00	0.00	0.00	0.00	0.00
NODE	4861	4862	4863	4864	4865	4866	4867	4868	4869	4870
ELEVATION	1845.82	1846.86	1847.41	1847.90	1820.27	1821.05	1821.91	1822.51	1822.94	1823.39
MAX DEPTH	0.34	0.10	0.06	0.06	0.39	0.34	0.28	0.33	0.45	0.40
VELOCITY	0.76	0.22	0.12	0.00	0.00	0.86	0.79	0.69	0.77	0.73
TIME	5.05	4.25	4.00	4.00	5.50	5.50	5.48	5.42	5.44	5.44
MAX VEL	1.03	0.22	0.12	0.00	0.00	0.86	0.79	1.02	1.02	0.96
DEPTH	0.32	0.10	0.06	0.00	0.00	0.34	0.28	0.33	0.45	0.40
TIME	4.65	4.23	4.00	0.00	0.00	5.50	5.49	5.54	5.50	5.47
ST. DEPTH	0.00	0.00	0.00	0.00	0.00	0.00	0.00	0.00	0.00	0.00
MAX STVEL	0.00	0.00	0.00	0.00	0.00	0.00	0.00	0.00	0.00	0.00
TIME	0.00	0.00	0.00	0.00	0.00	0.00	0.00	0.00	0.00	0.00
NODE	4871	4872	4873	4874	4875	4876	4877	4878	4879	4880
ELEVATION	1823.94	1824.57	1825.11	1825.64	1826.27	1826.99	1828.30	1828.08	1828.73	1828.78
MAX DEPTH	0.30	0.24	0.22	0.17	0.13	0.10	0.04	0.08	0.06	0.10
VELOCITY	0.65	0.62	0.53	0.20	0.21	0.16	0.14	0.23	0.20	0.25
TIME	5.48	5.33	5.36	4.25	4.24	4.05	4.00	4.00	4.00	4.16
MAX VEL	0.71	0.66	0.69	0.23	0.21	0.18	0.14	0.23	0.20	0.25
DEPTH	0.20	0.22	0.20	0.17	0.13	0.10	0.04	0.08	0.06	0.10
TIME	4.45	5.48	5.57	4.28	4.24	4.05	4.00	4.00	4.00	4.11
ST. DEPTH	0.00	0.00	0.00	0.00	0.00	0.00	0.00	0.00	0.00	0.00
MAX STVEL	0.00	0.00	0.00	0.00	0.00	0.00	0.00	0.00	0.00	0.00
TIME	0.00	0.00	0.00	0.00	0.00	0.00	0.00	0.00	0.00	0.00
NODE	4881	4882	4883	4884	4885	4886	4887	4888	4889	4890
ELEVATION	1828.79	1829.20	1829.75	1830.38	1830.97	1831.53	1832.05	1832.43	1832.86	1833.65
MAX DEPTH	0.21	0.22	0.27	0.28	0.33	0.38	0.50	0.58	0.58	0.35
VELOCITY	0.70	0.68	0.75	0.79	0.84	0.97	1.28	2.36	2.02	0.93
TIME	4.06	5.37	5.37	5.33	5.28	5.27	5.16	5.13	5.07	5.16
MAX VEL	0.70	0.71	0.87	0.99	0.84	0.97	1.85	2.38	2.08	1.03
DEPTH	0.21	0.20	0.27	0.28	0.33	0.38	0.50	0.58	0.53	0.32
TIME	4.06	4.20	5.39	5.33	5.29	5.27	5.15	5.13	5.46	5.43
ST. DEPTH	0.00	0.00	0.00	0.00	0.00	0.00	0.00	0.00	0.00	0.00
MAX STVEL	0.00	0.00	0.00	0.00	0.00	0.00	0.00	0.00	0.00	0.00
TIME	0.00	0.00	0.00	0.00	0.00	0.00	0.00	0.00	0.00	0.00
NODE	4891	4892	4893	4894	4895	4896	4897	4898	4899	4900
ELEVATION	1834.09	1834.45	1834.98	1835.83	1836.61	1837.61	1838.35	1838.33	1838.68	1839.17
MAX DEPTH	0.58	0.58	0.50	0.43	0.29	0.09	0.06	0.24	0.33	0.44
VELOCITY	2.22	1.80	1.60	1.04	0.62	0.20	0.18	0.68	0.77	0.90
TIME	5.13	5.13	5.25	5.23	5.23	5.34	5.38	5.08	5.10	5.02
MAX VEL	2.22	1.80	2.14	1.04	0.92	0.20	0.18	0.68	0.77	1.01
DEPTH	0.58	0.54	0.50	0.43	0.25	0.09	0.06	0.24	0.33	0.30
TIME	5.13	5.33	5.33	5.22	5.43	5.52	5.36	5.08	5.10	5.57
ST. DEPTH	0.00	0.00	0.00	0.00	0.00	0.00	0.00	0.00	0.00	0.00
MAX STVEL	0.00	0.00	0.00	0.00	0.00	0.00	0.00	0.00	0.00	0.00
TIME	0.00	0.00	0.00	0.00	0.00	0.00	0.00	0.00	0.00	0.00
NODE	4901	4902	4903	4904	4905	4906	4907	4908	4909	4910
ELEVATION	1839.73	1840.32	1840.74	1841.02	1841.09	1841.23	1841.25	1841.27	1841.39	1841.46
MAX DEPTH	0.44	0.53	0.59	0.52	0.56	0.51	0.54	0.48	0.40	0.44
VELOCITY	0.97	1.10	1.22	1.58	2.49	1.66	1.21	1.15	1.10	1.16
TIME	4.98	4.93	4.82	4.83	4.81	4.89	4.89	4.96	4.95	4.94
MAX VEL	1.42	1.71	1.97	2.06	2.49	1.98	1.48	1.16	1.10	1.16
DEPTH	0.35	0.50	0.55	0.50	0.56	0.50	0.53	0.48	0.40	0.44
TIME	5.43	4.96	5.24	4.97	4.81	4.90	4.96	4.96	4.94	4.94
ST. DEPTH	0.00	0.00	0.00	0.00	0.00	0.00	0.00	0.00	0.00	0.00
MAX STVEL	0.00	0.00	0.00	0.00	0.00	0.00	0.00	0.00	0.00	0.00
TIME	0.00	0.00	0.00	0.00	0.00	0.00	0.00	0.00	0.00	0.00
NODE	4911	4912	4913	4914	4915	4916	4917	4918	4919	4920
ELEVATION	1841.77	1841.91	1842.13	1842.45	1842.95	1843.38	1843.64	1843.75	1843.93	1844.27
MAX DEPTH	0.34	0.38	0.37	0.37	0.36	0.37	0.37	0.36	0.36	0.31
VELOCITY	0.92	1.05	1.01	1.08	1.14	1.11	1.07	1.03	0.94	0.86
TIME	4.93	4.91	4.86	4.76	4.76	4.73	4.75	4.75	4.75	4.76
MAX VEL	0.92	1.05	1.01	1.08	1.15	1.12	1.07	1.04	0.94	0.93
DEPTH	0.34	0.38	0.37	0.37	0.36	0.37	0.37	0.36	0.36	0.26
TIME	4.93	4.91	4.91	4.76	4.76	4.76	4.75	4.75	4.77	4.64
ST. DEPTH	0.00	0.00	0.00	0.00	0.00	0.00	0.00	0.00	0.00	0.00
MAX STVEL	0.00	0.00	0.00	0.00	0.00	0.00	0.00	0.00	0.00	0.00
TIME	0.00	0.00	0.00	0.00	0.00	0.00	0.00	0.00	0.00	0.00
NODE	4921	4922	4923	4924	4925	4926	4927	4928	4929	4930
ELEVATION	1844.47	1844.76	1844.98	1845.15	1845.23	1845.22	1844.92	1844.66	1844.40	1844.78
MAX DEPTH	0.33	0.20	0.20	0.14	0.11	0.10	0.12	0.16	0.24	0.20
VELOCITY	0.82	0.69	0.34	0.25	0.24	0.23	0.22	0.30	0.61	0.34
TIME	4.72	4.83	4.85	4.25	4.25	4.25	4.25	4.25	5.19	5.06
MAX VEL	0.96	0.69	0.50	0.25	0.24	0.23	0.22	0.30	0.61	0.58

DEPTH	0.29	0.20	0.20	0.14	0.11	0.10	0.12	0.16	0.24	0.20
TIME	4.61	4.83	4.85	4.25	4.25	4.25	4.25	4.25	5.19	5.02
ST. DEPTH	0.90	0.00	0.00	0.00	0.00	0.00	0.00	0.00	0.00	0.00
MAX STVEL	6.40	0.00	0.00	0.00	0.00	0.00	0.00	0.00	0.00	0.00
TIME	4.67	0.00	0.00	0.00	0.00	0.00	0.00	0.00	0.00	0.00

NODE	4931	4932	4933	4934	4935	4936	4937	4938	4939	4940
ELEVATION	1844.37	1844.40	1844.56	1845.36	1846.41	1846.77	1847.26	1819.63	1820.44	1821.35
MAX DEPTH	0.51	0.61	0.56	0.23	0.06	0.05	0.06	0.32	0.31	0.29
VELOCITY	0.97	1.12	0.88	0.59	0.16	0.15	0.00	0.00	0.82	0.83
TIME	4.90	5.07	5.07	5.18	4.00	4.00	4.00	5.52	5.52	5.51
MAX VEL	1.13	1.43	1.48	0.72	0.16	0.15	0.00	0.00	0.82	0.83
DEPTH	0.50	0.57	0.48	0.20	0.06	0.05	0.00	0.00	0.31	0.29
TIME	5.12	4.62	4.33	4.48	4.00	4.00	0.00	0.00	5.53	5.51
ST. DEPTH	0.00	0.00	0.00	0.00	0.00	0.00	0.00	0.00	0.00	0.00
MAX STVEL	0.00	0.00	0.00	0.00	0.00	0.00	0.00	0.00	0.00	0.00
TIME	0.00	0.00	0.00	0.00	0.00	0.00	0.00	0.00	0.00	0.00

NODE	4941	4942	4943	4944	4945	4946	4947	4948	4949	4950
ELEVATION	1822.02	1822.51	1822.96	1823.59	1824.26	1824.76	1825.26	1825.81	1826.36	1826.73
MAX DEPTH	0.41	0.45	0.35	0.24	0.20	0.17	0.14	0.12	0.07	0.07
VELOCITY	0.81	0.80	0.66	0.60	0.21	0.18	0.17	0.15	0.13	0.18
TIME	5.47	5.44	5.47	5.47	5.56	4.25	4.25	4.00	4.01	4.00
MAX VEL	1.20	1.05	1.22	0.84	0.69	0.22	0.19	0.17	0.13	0.18
DEPTH	0.41	0.28	0.34	0.23	0.20	0.17	0.14	0.12	0.07	0.07
TIME	5.48	4.52	5.49	5.57	5.43	4.25	4.29	4.00	4.06	4.00
ST. DEPTH	0.00	0.00	0.00	0.00	0.00	0.00	0.00	0.00	0.00	0.00
MAX STVEL	0.00	0.00	0.00	0.00	0.00	0.00	0.00	0.00	0.00	0.00
TIME	0.00	0.00	0.00	0.00	0.00	0.00	0.00	0.00	0.00	0.00

NODE	4951	4952	4953	4954	4955	4956	4957	4958	4959	4960
ELEVATION	1826.55	1826.99	1827.40	1827.82	1828.36	1828.91	1829.48	1830.15	1830.66	1831.00
MAX DEPTH	0.12	0.12	0.22	0.25	0.25	0.29	0.32	0.32	0.40	0.52
VELOCITY	0.23	0.21	0.28	0.64	0.68	0.78	0.81	0.86	0.99	2.02
TIME	4.00	4.22	4.15	5.41	5.40	5.36	5.31	5.31	5.28	5.16
MAX VEL	0.23	0.21	0.56	0.71	0.71	0.78	0.97	0.86	1.06	2.02
DEPTH	0.12	0.12	0.22	0.20	0.20	0.29	0.31	0.32	0.35	0.52
TIME	4.00	4.22	4.15	4.22	4.21	5.33	5.48	5.31	5.60	5.16
ST. DEPTH	0.00	0.00	0.00	0.00	0.00	0.00	0.00	0.00	0.00	0.00
MAX STVEL	0.00	0.00	0.00	0.00	0.00	0.00	0.00	0.00	0.00	0.00
TIME	0.00	0.00	0.00	0.00	0.00	0.00	0.00	0.00	0.00	0.00

NODE	4961	4962	4963	4964	4965	4966	4967	4968	4969	4970
ELEVATION	1831.35	1832.17	1832.77	1833.16	1833.91	1834.54	1835.37	1836.51	1836.83	1837.11
MAX DEPTH	0.63	0.51	0.50	0.59	0.50	0.31	0.22	0.05	0.08	0.21
VELOCITY	1.97	1.15	1.20	1.27	1.21	0.81	0.67	0.14	0.18	0.61
TIME	5.16	5.17	5.13	5.03	5.15	5.17	5.15	4.00	5.44	5.17
MAX VEL	1.98	2.02	2.12	1.87	1.86	0.90	0.67	0.14	0.18	0.62
DEPTH	0.63	0.49	0.50	0.58	0.50	0.27	0.22	0.05	0.08	0.20
TIME	5.13	5.13	5.11	5.16	5.27	5.51	5.15	4.00	5.44	5.42
ST. DEPTH	0.00	0.00	0.00	0.00	0.00	0.00	0.00	0.00	0.00	0.00
MAX STVEL	0.00	0.00	0.00	0.00	0.00	0.00	0.00	0.00	0.00	0.00
TIME	0.00	0.00	0.00	0.00	0.00	0.00	0.00	0.00	0.00	0.00

NODE	4971	4972	4973	4974	4975	4976	4977	4978	4979	4980
ELEVATION	1837.54	1838.03	1838.52	1839.02	1839.62	1839.92	1839.97	1839.93	1840.28	1840.32
MAX DEPTH	0.27	0.34	0.40	0.45	0.55	0.55	0.51	0.66	0.51	0.46
VELOCITY	0.77	0.88	1.00	1.08	1.22	1.69	1.81	2.16	1.26	1.17
TIME	5.05	5.09	5.07	5.01	4.98	4.94	4.89	4.90	4.94	4.97
MAX VEL	0.77	0.88	1.00	1.09	1.76	1.73	2.32	2.17	1.59	1.18
DEPTH	0.27	0.34	0.40	0.45	0.52	0.50	0.50	0.66	0.50	0.46
TIME	5.05	5.11	5.07	5.00	5.02	5.03	4.89	4.90	4.95	4.98
ST. DEPTH	0.00	0.00	0.00	0.00	0.00	0.00	0.00	0.00	0.00	0.00
MAX STVEL	0.00	0.00	0.00	0.00	0.00	0.00	0.00	0.00	0.00	0.00
TIME	0.00	0.00	0.00	0.00	0.00	0.00	0.00	0.00	0.00	0.00

NODE	4981	4982	4983	4984	4985	4986	4987	4988	4989	4990
ELEVATION	1840.33	1840.36	1840.43	1840.80	1840.86	1841.13	1841.35	1841.65	1842.17	1842.51
MAX DEPTH	0.46	0.46	0.45	0.32	0.43	0.38	0.41	0.43	0.36	0.36
VELOCITY	1.18	1.18	1.03	0.92	1.03	0.99	1.02	1.04	1.03	1.03
TIME	4.97	4.97	4.96	4.94	4.91	4.84	4.77	4.77	4.78	4.75
MAX VEL	1.18	1.18	1.03	0.93	1.03	0.99	1.02	1.04	1.03	1.03
DEPTH	0.46	0.46	0.45	0.32	0.43	0.38	0.41	0.43	0.36	0.36
TIME	4.96	4.97	4.96	4.94	4.91	4.84	4.77	4.78	4.77	4.75
ST. DEPTH	0.00	0.00	0.00	0.00	0.00	0.00	0.00	0.00	0.00	0.00
MAX STVEL	0.00	0.00	0.00	0.00	0.00	0.00	0.00	0.00	0.00	0.00
TIME	0.00	0.00	0.00	0.00	0.00	0.00	0.00	0.00	0.00	0.00

NODE	4991	4992	4993	4994	4995	4996	4997	4998	4999	5000
ELEVATION	1842.69	1842.99	1843.31	1843.56	1843.74	1843.87	1844.10	1844.12	1844.03	1844.00
MAX DEPTH	0.40	0.33	0.28	0.24	0.20	0.18	0.11	0.11	0.12	0.11
VELOCITY	0.97	0.89	0.88	0.81	0.63	0.32	0.25	0.24	0.24	0.23
TIME	4.77	4.78	4.77	4.74	4.83	4.95	4.25	4.25	4.25	4.25
MAX VEL	0.97	0.89	0.88	0.81	0.76	0.32	0.25	0.24	0.24	0.23
DEPTH	0.40	0.33	0.28	0.24	0.20	0.18	0.11	0.11	0.12	0.11
TIME	4.77	4.79	4.77	4.75	4.68	4.95	4.25	4.25	4.25	4.25
ST. DEPTH	0.00	0.00	0.00	0.81	0.00	0.00	0.00	0.00	0.00	0.00
MAX STVEL	0.00	0.00	0.00	6.69	0.00	0.00	0.00	0.00	0.00	0.00
TIME	0.00	0.00	0.00	4.70	0.00	0.00	0.00	0.00	0.00	0.00

NODE	5001	5002	5003	5004	5005	5006	5007	5008	5009	5010
ELEVATION	1843.63	1843.70	1843.79	1843.76	1843.87	1844.06	1845.20	1845.34	1845.68	1844.78
MAX DEPTH	0.24	0.20	0.20	0.50	0.50	0.42	0.05	0.07	0.06	0.05
VELOCITY	0.31	0.34	0.60	1.22	1.33	0.90	0.14	0.17	0.00	0.00

TIME	4.02	5.23	5.17	5.02	5.12	5.10	4.23	4.00	4.00	4.00
MAX VEL	0.50	0.69	0.71	1.41	1.46	1.40	0.15	0.17	0.00	0.00
DEPTH	0.22	0.20	0.20	0.50	0.42	0.34	0.05	0.07	0.00	0.00
TIME	5.33	5.02	4.67	5.08	4.46	4.42	4.22	4.00	0.00	0.00
ST. DEPTH	0.00	0.00	0.00	0.00	0.00	0.00	0.00	0.00	0.00	0.00
MAX STVEL	0.00	0.00	0.00	0.00	0.00	0.00	0.00	0.00	0.00	0.00
TIME	0.00	0.00	0.00	0.00	0.00	0.00	0.00	0.00	0.00	0.00

NODE	5011	5012	5013	5014	5015	5016	5017	5018	5019	5020
ELEVATION	1819.10	1819.89	1820.70	1821.46	1822.09	1822.68	1823.37	1824.00	1824.49	1824.92
MAX DEPTH	0.31	0.32	0.31	0.35	0.29	0.21	0.17	0.15	0.14	0.10
VELOCITY	0.00	0.81	0.82	0.80	0.69	0.54	0.25	0.23	0.14	0.12
TIME	5.53	5.54	5.43	5.51	5.47	5.35	5.59	4.25	4.25	4.01
MAX VEL	0.00	0.81	0.82	0.93	1.11	0.71	0.25	0.23	0.19	0.14
DEPTH	0.00	0.32	0.31	0.34	0.29	0.21	0.16	0.15	0.14	0.10
TIME	0.00	5.54	5.43	5.33	5.57	5.33	4.28	4.25	4.25	4.01
ST. DEPTH	0.00	0.00	0.00	0.00	0.00	0.00	0.00	0.00	0.00	0.00
MAX STVEL	0.00	0.00	0.00	0.00	0.00	0.00	0.00	0.00	0.00	0.00
TIME	0.00	0.00	0.00	0.00	0.00	0.00	0.00	0.00	0.00	0.00

NODE	5021	5022	5023	5024	5025	5026	5027	5028	5029	5030
ELEVATION	1825.30	1825.80	1825.51	1825.68	1826.19	1826.77	1827.15	1827.63	1828.13	1828.70
MAX DEPTH	0.08	0.05	0.12	0.19	0.19	0.23	0.26	0.28	0.32	0.31
VELOCITY	0.17	0.17	0.25	0.27	0.25	0.56	0.63	0.66	0.82	0.86
TIME	4.00	4.00	4.25	4.29	4.25	5.57	5.46	5.43	5.39	5.34
MAX VEL	0.17	0.17	0.25	0.27	0.25	0.56	0.72	0.71	0.82	1.19
DEPTH	0.08	0.05	0.11	0.19	0.19	0.22	0.25	0.20	0.32	0.31
TIME	4.00	4.00	4.04	4.30	4.21	5.57	5.60	4.42	5.39	5.33
ST. DEPTH	0.00	0.00	0.00	0.00	0.00	0.00	0.00	0.00	0.00	0.00
MAX STVEL	0.00	0.00	0.00	0.00	0.00	0.00	0.00	0.00	0.00	0.00
TIME	0.00	0.00	0.00	0.00	0.00	0.00	0.00	0.00	0.00	0.00

NODE	5031	5032	5033	5034	5035	5036	5037	5038	5039	5040
ELEVATION	1829.31	1829.83	1830.09	1830.67	1831.32	1831.89	1832.43	1832.93	1833.86	1834.85
MAX DEPTH	0.36	0.51	0.74	0.60	0.52	0.56	0.51	0.50	0.23	0.09
VELOCITY	0.94	1.89	1.92	1.83	1.74	1.99	1.27	1.02	0.68	0.18
TIME	5.31	5.24	5.17	5.17	5.09	5.15	5.23	5.23	5.26	5.59
MAX VEL	0.94	1.89	1.94	2.51	2.36	2.25	2.28	1.49	0.72	0.20
DEPTH	0.36	0.51	0.73	0.59	0.50	0.55	0.49	0.43	0.22	0.09
TIME	5.32	5.23	5.18	5.17	5.39	5.06	5.47	5.39	5.37	5.94
ST. DEPTH	0.00	0.00	0.00	0.00	0.00	0.00	0.00	0.00	0.00	0.00
MAX STVEL	0.00	0.00	0.00	0.00	0.00	0.00	0.00	0.00	0.00	0.00
TIME	0.00	0.00	0.00	0.00	0.00	0.00	0.00	0.00	0.00	0.00

NODE	5041	5042	5043	5044	5045	5046	5047	5048	5049	5050
ELEVATION	1835.66	1835.93	1836.31	1836.72	1837.21	1837.64	1838.19	1838.62	1838.84	1838.69
MAX DEPTH	0.07	0.16	0.25	0.32	0.38	0.47	0.50	0.43	0.37	1.36
VELOCITY	0.13	0.25	0.71	0.83	0.94	0.96	1.21	1.07	0.95	2.06
TIME	4.00	5.48	5.16	5.13	5.08	5.03	5.02	5.02	4.99	4.94
MAX VEL	0.15	0.25	0.71	0.83	0.94	1.43	1.21	1.07	0.97	2.07
DEPTH	0.07	0.16	0.25	0.32	0.38	0.39	0.50	0.43	0.30	1.36
TIME	4.00	5.48	5.23	5.13	5.08	5.33	5.02	5.02	5.45	4.95
ST. DEPTH	0.00	0.00	0.00	0.00	0.00	0.00	0.00	0.00	0.00	0.00
MAX STVEL	0.00	0.00	0.00	0.00	0.00	0.00	0.00	0.00	0.00	0.00
TIME	0.00	0.00	0.00	0.00	0.00	0.00	0.00	0.00	0.00	0.00

NODE	5051	5052	5053	5054	5055	5056	5057	5058	5059	5060
ELEVATION	1839.08	1839.36	1839.36	1839.36	1839.37	1839.57	1839.79	1839.97	1840.21	1840.48
MAX DEPTH	0.54	0.48	0.54	0.49	0.51	0.39	0.35	0.38	0.41	0.44
VELOCITY	1.91	1.13	1.13	1.16	1.18	0.98	0.99	1.06	1.06	1.00
TIME	4.93	4.92	4.92	4.93	4.92	4.97	4.96	4.92	4.83	4.78
MAX VEL	2.26	1.13	1.41	1.16	1.78	0.98	0.99	1.06	1.06	1.00
DEPTH	0.50	0.47	0.53	0.49	0.50	0.39	0.35	0.38	0.41	0.44
TIME	5.48	4.93	4.93	4.92	4.97	4.98	4.96	4.92	4.83	4.81
ST. DEPTH	0.00	0.00	0.00	0.00	0.00	0.00	0.00	0.00	0.00	0.00
MAX STVEL	0.00	0.00	0.00	0.00	0.00	0.00	0.00	0.00	0.00	0.00
TIME	0.00	0.00	0.00	0.00	0.00	0.00	0.00	0.00	0.00	0.00

NODE	5061	5062	5063	5064	5065	5066	5067	5068	5069	5070
ELEVATION	1840.77	1841.12	1841.45	1841.83	1842.09	1842.23	1842.46	1842.51	1842.77	1842.93
MAX DEPTH	0.41	0.37	0.41	0.36	0.32	0.30	0.27	0.22	0.16	0.12
VELOCITY	1.00	1.08	1.02	0.81	0.88	0.87	0.73	0.70	0.23	0.26
TIME	4.79	4.79	4.79	4.79	4.79	4.79	4.74	4.82	5.01	4.25
MAX VEL	1.00	1.08	1.02	0.82	0.88	0.87	0.84	0.70	0.23	0.26
DEPTH	0.41	0.37	0.41	0.36	0.32	0.30	0.23	0.22	0.16	0.12
TIME	4.80	4.78	4.79	4.79	4.78	4.80	4.61	4.82	5.01	4.25
ST. DEPTH	0.00	0.00	0.00	0.00	0.00	0.00	0.87	0.00	0.00	0.00
MAX STVEL	0.00	0.00	0.00	0.00	0.00	0.00	6.39	0.00	0.00	0.00
TIME	0.00	0.00	0.00	0.00	0.00	0.00	4.71	0.00	0.00	0.00

NODE	5071	5072	5073	5074	5075	5076	5077	5078	5079	5080
ELEVATION	1842.92	1842.97	1842.91	1842.75	1842.68	1842.73	1842.81	1842.98	1843.27	1844.41
MAX DEPTH	0.12	0.10	0.12	0.16	0.24	0.32	0.65	0.55	0.31	0.04
VELOCITY	0.27	0.25	0.27	0.29	0.69	0.77	1.17	0.89	0.76	0.14
TIME	4.25	4.25	4.25	5.34	5.20	5.08	5.05	5.13	5.11	4.00
MAX VEL	0.27	0.25	0.27	0.29	0.69	0.77	1.18	1.49	1.08	0.14
DEPTH	0.12	0.10	0.12	0.16	0.24	0.32	0.65	0.50	0.28	0.04
TIME	4.25	4.25	4.25	4.25	5.21	5.13	5.05	4.52	4.59	3.99
ST. DEPTH	0.00	0.00	0.00	0.00	0.00	0.00	0.00	0.00	0.00	0.00
MAX STVEL	0.00	0.00	0.00	0.00	0.00	0.00	0.00	0.00	0.00	0.00
TIME	0.00	0.00	0.00	0.00	0.00	0.00	0.00	0.00	0.00	0.00

NODE	5081	5082	5083	5084	5085	5086	5087	5088	5089	5090
ELEVATION	1844.26	1844.42	1818.80	1819.38	1820.00	1820.82	1821.66	1822.41	1823.15	1823.77

MAX DEPTH	0.07	0.07	0.27	0.30	0.30	0.25	0.20	0.11	0.10	0.09
VELOCITY	0.18	0.00	0.00	0.66	0.77	0.69	0.30	0.21	0.18	0.15
TIME	4.00	4.00	5.55	5.58	5.47	5.40	5.58	4.25	4.24	4.25
MAX VEL	0.18	0.00	0.00	0.66	0.77	0.72	0.64	0.21	0.18	0.16
DEPTH	0.07	0.00	0.00	0.30	0.30	0.20	0.20	0.11	0.10	0.09
TIME	4.00	0.00	0.00	5.56	5.43	4.34	5.75	4.25	4.25	4.25
ST. DEPTH	0.00	0.00	0.00	0.00	0.00	0.00	0.00	0.00	0.00	0.00
MAX STVEL	0.00	0.00	0.00	0.00	0.00	0.00	0.00	0.00	0.00	0.00
TIME	0.00	0.00	0.00	0.00	0.00	0.00	0.00	0.00	0.00	0.00

NODE	5091	5092	5093	5094	5095	5096	5097	5098	5099	5100
ELEVATION	1824.22	1824.53	1824.49	1824.23	1824.43	1825.01	1825.76	1826.18	1826.55	1827.03
MAX DEPTH	0.08	0.07	0.08	0.23	0.35	0.34	0.21	0.27	0.31	0.28
VELOCITY	0.14	0.14	0.17	0.60	0.65	0.73	0.61	0.53	0.55	0.67
TIME	4.00	4.00	4.00	4.33	4.30	5.60	4.21	5.58	5.46	5.44
MAX VEL	0.14	0.14	0.17	0.60	0.92	1.39	0.71	0.78	0.95	0.87
DEPTH	0.08	0.07	0.08	0.23	0.35	0.33	0.20	0.23	0.31	0.28
TIME	4.00	4.00	4.00	4.33	4.31	4.27	4.18	4.20	5.54	5.45
ST. DEPTH	0.00	0.00	0.00	0.00	0.00	0.00	0.00	0.00	0.00	0.00
MAX STVEL	0.00	0.00	0.00	0.00	0.00	0.00	0.00	0.00	0.00	0.00
TIME	0.00	0.00	0.00	0.00	0.00	0.00	0.00	0.00	0.00	0.00

NODE	5101	5102	5103	5104	5105	5106	5107	5108	5109	5110
ELEVATION	1827.33	1827.82	1828.43	1828.99	1829.47	1830.00	1830.69	1831.03	1831.58	1832.16
MAX DEPTH	0.37	0.39	0.42	0.56	0.56	0.51	0.31	0.53	0.50	0.38
VELOCITY	0.84	0.86	0.95	2.26	2.18	1.30	0.93	2.32	1.18	0.89
TIME	5.38	5.33	5.27	5.12	5.23	5.17	5.17	5.19	5.29	5.25
MAX VEL	1.09	1.20	0.95	2.29	2.24	2.04	1.11	2.33	1.98	1.43
DEPTH	0.36	0.37	0.40	0.56	0.54	0.50	0.29	0.53	0.50	0.35
TIME	5.51	5.52	5.44	5.12	5.33	5.23	5.33	5.19	5.32	5.39
ST. DEPTH	0.00	0.00	0.00	0.00	0.00	0.00	0.00	0.00	0.00	0.00
MAX STVEL	0.00	0.00	0.00	0.00	0.00	0.00	0.00	0.00	0.00	0.00
TIME	0.00	0.00	0.00	0.00	0.00	0.00	0.00	0.00	0.00	0.00

NODE	5111	5112	5113	5114	5115	5116	5117	5118	5119	5120
ELEVATION	1833.23	1834.50	1834.98	1835.19	1835.51	1835.90	1836.39	1836.91	1837.20	1837.61
MAX DEPTH	0.11	0.07	0.09	0.21	0.28	0.36	0.39	0.38	0.47	0.37
VELOCITY	0.25	0.19	0.17	0.64	0.76	0.91	0.94	0.99	1.05	1.13
TIME	5.83	4.00	5.58	5.24	5.16	5.13	5.07	5.07	5.03	5.03
MAX VEL	0.26	0.19	0.17	0.64	0.76	1.02	0.94	1.00	1.05	1.29
DEPTH	0.11	0.07	0.09	0.21	0.28	0.31	0.39	0.38	0.47	0.33
TIME	4.00	4.00	5.58	5.26	5.16	5.39	5.09	5.07	5.03	5.33
ST. DEPTH	0.00	0.00	0.00	0.00	0.00	0.00	0.00	0.00	0.00	0.00
MAX STVEL	0.00	0.00	0.00	0.00	0.00	0.00	0.00	0.00	0.00	0.00
TIME	0.00	0.00	0.00	0.00	0.00	0.00	0.00	0.00	0.00	0.00

NODE	5121	5122	5123	5124	5125	5126	5127	5128	5129	5130
ELEVATION	1837.98	1838.16	1838.28	1838.40	1838.47	1838.50	1838.48	1838.67	1838.78	1838.92
MAX DEPTH	0.51	0.52	0.51	0.42	0.41	0.53	0.50	0.37	0.39	0.44
VELOCITY	1.99	2.01	2.20	1.16	1.12	1.29	1.24	1.05	0.97	1.14
TIME	4.95	4.93	4.93	4.98	4.95	4.93	4.94	5.00	4.98	4.90
MAX VEL	2.53	2.08	2.20	1.16	1.13	2.07	1.55	1.05	0.98	1.14
DEPTH	0.50	0.50	0.51	0.42	0.41	0.51	0.50	0.36	0.39	0.44
TIME	4.85	4.96	4.93	4.98	4.94	4.94	4.97	5.04	4.98	4.90
ST. DEPTH	0.00	0.00	0.00	0.00	0.00	0.00	0.00	0.00	0.00	0.00
MAX STVEL	0.00	0.00	0.00	0.00	0.00	0.00	0.00	0.00	0.00	0.00
TIME	0.00	0.00	0.00	0.00	0.00	0.00	0.00	0.00	0.00	0.00

NODE	5131	5132	5133	5134	5135	5136	5137	5138	5139	5140
ELEVATION	1839.26	1839.61	1839.85	1840.00	1840.53	1841.12	1841.17	1841.28	1841.54	1841.54
MAX DEPTH	0.40	0.35	0.36	0.46	0.38	0.25	0.37	0.30	0.21	0.23
VELOCITY	0.99	1.02	1.06	1.28	0.96	0.68	0.99	0.82	0.73	0.75
TIME	4.87	4.82	4.83	4.81	4.82	4.83	4.82	4.80	4.74	4.79
MAX VEL	0.99	1.02	1.06	1.28	0.96	0.68	0.99	0.82	0.73	0.75
DEPTH	0.40	0.35	0.36	0.46	0.38	0.25	0.37	0.30	0.21	0.23
TIME	4.87	4.82	4.83	4.81	4.82	4.83	4.81	4.82	4.74	4.79
ST. DEPTH	0.00	0.00	0.00	0.00	0.00	0.00	0.00	0.00	0.79	0.00
MAX STVEL	0.00	0.00	0.00	0.00	0.00	0.00	0.00	0.00	6.66	0.00
TIME	0.00	0.00	0.00	0.00	0.00	0.00	0.00	0.00	4.72	0.00

NODE	5141	5142	5143	5144	5145	5146	5147	5148	5149	5150
ELEVATION	1841.99	1841.74	1841.73	1841.66	1841.74	1841.77	1841.85	1842.02	1842.24	1842.46
MAX DEPTH	0.09	0.17	0.13	0.17	0.13	0.20	0.34	0.48	0.48	0.41
VELOCITY	0.21	0.27	0.23	0.29	0.26	0.74	0.72	1.00	1.12	0.95
TIME	4.25	4.25	4.25	4.25	4.25	5.32	5.12	5.11	5.11	5.09
MAX VEL	0.21	0.27	0.23	0.29	0.26	0.76	0.79	1.21	1.27	1.25
DEPTH	0.09	0.17	0.13	0.17	0.13	0.20	0.31	0.34	0.43	0.31
TIME	4.25	4.25	4.25	4.25	4.25	4.63	5.39	4.33	4.66	4.33
ST. DEPTH	0.00	0.00	0.00	0.00	0.00	0.00	0.00	0.00	0.00	0.00
MAX STVEL	0.00	0.00	0.00	0.00	0.00	0.00	0.00	0.00	0.00	0.00
TIME	0.00	0.00	0.00	0.00	0.00	0.00	0.00	0.00	0.00	0.00

NODE	5151	5152	5153	5154	5155	5156	5157	5158	5159	5160
ELEVATION	1842.56	1843.20	1843.18	1842.96	1818.49	1818.97	1819.26	1820.06	1820.93	1821.72
MAX DEPTH	0.31	0.06	0.08	0.08	0.24	0.20	0.32	0.20	0.10	0.09
VELOCITY	0.59	0.15	0.13	0.00	0.00	0.36	0.82	0.33	0.20	0.18
TIME	5.13	4.00	4.00	4.00	5.54	5.27	5.50	5.58	5.62	4.40
MAX VEL	1.00	0.15	0.13	0.00	0.00	0.56	0.82	0.62	0.20	0.18
DEPTH	0.26	0.06	0.08	0.00	0.00	0.20	0.32	0.20	0.10	0.09
TIME	4.37	4.00	4.00	0.00	0.00	5.54	5.56	5.78	5.96	4.25
ST. DEPTH	0.00	0.00	0.00	0.00	0.00	0.00	0.00	0.00	0.00	0.00
MAX STVEL	0.00	0.00	0.00	0.00	0.00	0.00	0.00	0.00	0.00	0.00
TIME	0.00	0.00	0.00	0.00	0.00	0.00	0.00	0.00	0.00	0.00

NODE	5161	5162	5163	5164	5165	5166	5167	5168	5169	5170
ELEVATION	1822.51	1823.17	1823.61	1823.76	1823.63	1823.59	1824.96	1824.99	1825.39	1825.75
MAX DEPTH	0.08	0.07	0.07	0.07	0.11	0.53	0.03	0.20	0.22	0.25
VELOCITY	0.18	0.17	0.19	0.18	0.18	0.53	0.13	0.37	0.52	0.54
TIME	4.00	4.00	4.00	4.00	4.25	4.37	4.00	5.65	5.60	5.33
MAX VEL	0.18	0.17	0.19	0.18	0.18	0.53	0.13	0.38	0.72	0.78
DEPTH	0.08	0.07	0.07	0.07	0.11	0.53	0.03	0.20	0.20	0.22
TIME	4.00	4.00	4.00	4.00	4.25	4.37	3.93	5.63	4.50	4.25
ST. DEPTH	0.00	0.00	0.00	0.00	0.00	0.00	0.00	0.00	0.00	0.00
MAX STVEL	0.00	0.00	0.00	0.00	0.00	0.00	0.00	0.00	0.00	0.00
TIME	0.00	0.00	0.00	0.00	0.00	0.00	0.00	0.00	0.00	0.00

NODE	5171	5172	5173	5174	5175	5176	5177	5178	5179	5180
ELEVATION	1826.14	1826.39	1826.66	1827.16	1827.70	1827.89	1828.47	1829.17	1829.63	1829.89
MAX DEPTH	0.26	0.39	0.47	0.42	0.50	0.64	0.52	0.39	0.56	0.65
VELOCITY	0.67	0.74	0.74	0.94	1.17	2.00	1.82	0.92	2.28	2.03
TIME	5.49	5.46	5.39	5.34	5.25	5.25	5.18	5.18	5.17	5.24
MAX VEL	0.69	1.11	1.29	1.40	1.64	2.12	2.36	0.94	2.28	2.03
DEPTH	0.25	0.39	0.47	0.41	0.50	0.62	0.50	0.38	0.55	0.65
TIME	5.43	5.49	5.46	5.43	5.20	5.10	5.49	5.17	5.17	5.24
ST. DEPTH	0.00	0.00	0.00	0.00	0.00	0.00	0.00	0.00	0.00	0.00
MAX STVEL	0.00	0.00	0.00	0.00	0.00	0.00	0.00	0.00	0.00	0.00
TIME	0.00	0.00	0.00	0.00	0.00	0.00	0.00	0.00	0.00	0.00

NODE	5181	5182	5183	5184	5185	5186	5187	5188	5189	5190
ELEVATION	1830.69	1831.73	1833.30	1834.03	1834.18	1834.37	1834.69	1835.07	1835.57	1836.00
MAX DEPTH	0.50	0.20	0.05	0.06	0.14	0.26	0.31	0.38	0.37	0.43
VELOCITY	1.12	0.29	0.14	0.15	0.24	0.74	0.84	0.94	0.94	1.03
TIME	5.29	5.36	4.00	4.00	5.40	5.15	5.17	5.11	5.11	5.06
MAX VEL	2.10	0.70	0.17	0.15	0.24	0.74	0.84	1.21	0.94	1.32
DEPTH	0.50	0.20	0.05	0.06	0.14	0.26	0.31	0.34	0.37	0.36
TIME	5.33	5.41	4.00	4.00	5.40	5.15	5.16	5.33	5.11	5.39
ST. DEPTH	0.00	0.00	0.00	0.00	0.00	0.00	0.00	0.00	0.00	0.00
MAX STVEL	0.00	0.00	0.00	0.00	0.00	0.00	0.00	0.00	0.00	0.00
TIME	0.00	0.00	0.00	0.00	0.00	0.00	0.00	0.00	0.00	0.00

NODE	5191	5192	5193	5194	5195	5196	5197	5198	5199	5200
ELEVATION	1836.34	1836.39	1836.39	1837.14	1837.22	1837.31	1837.42	1837.47	1837.48	1837.59
MAX DEPTH	0.40	0.53	0.75	0.50	0.57	0.49	0.47	0.52	0.50	0.43
VELOCITY	0.87	1.28	2.29	1.82	1.63	1.13	1.02	1.36	1.56	1.05
TIME	5.05	5.04	4.95	4.94	4.89	4.98	5.00	4.94	5.03	4.99
MAX VEL	1.39	1.28	2.35	1.95	2.15	1.14	1.02	1.46	2.01	1.05
DEPTH	0.35	0.53	0.74	0.50	0.55	0.49	0.47	0.50	0.50	0.43
TIME	5.33	5.04	4.87	4.94	4.94	5.00	5.00	4.98	4.95	4.99
ST. DEPTH	0.00	0.00	0.00	0.00	0.00	0.00	0.00	0.00	0.00	0.00
MAX STVEL	0.00	0.00	0.00	0.00	0.00	0.00	0.00	0.00	0.00	0.00
TIME	0.00	0.00	0.00	0.00	0.00	0.00	0.00	0.00	0.00	0.00

NODE	5201	5202	5203	5204	5205	5206	5207	5208	5209	5210
ELEVATION	1837.88	1837.94	1838.34	1838.56	1838.72	1838.86	1839.72	1840.25	1840.21	1840.37
MAX DEPTH	0.36	0.57	0.35	0.38	0.50	0.57	0.30	0.21	0.41	0.27
VELOCITY	0.92	1.08	0.94	1.05	1.21	1.19	0.85	0.51	1.02	0.76
TIME	4.98	4.95	4.87	4.82	4.83	4.74	4.80	4.74	4.83	4.84
MAX VEL	0.93	1.08	0.95	1.06	1.75	1.57	0.85	0.65	1.02	0.76
DEPTH	0.36	0.57	0.35	0.38	0.50	0.54	0.30	0.20	0.41	0.27
TIME	5.02	4.95	4.87	4.83	4.84	4.77	4.80	4.74	4.84	4.84
ST. DEPTH	0.00	0.00	0.00	0.00	0.00	0.00	0.00	0.00	0.00	0.00
MAX STVEL	0.00	0.00	0.00	0.00	0.00	0.00	0.00	0.00	0.00	0.00
TIME	0.00	0.00	0.00	0.00	0.00	0.00	0.00	0.00	0.00	0.00

NODE	5211	5212	5213	5214	5215	5216	5217	5218	5219	5220
ELEVATION	1840.44	1840.45	1840.77	1840.83	1840.86	1840.69	1840.69	1840.58	1841.43	1841.35
MAX DEPTH	0.25	0.21	0.11	0.12	0.11	0.15	0.12	0.28	0.20	0.49
VELOCITY	0.74	0.69	0.24	0.26	0.26	0.33	0.28	0.74	0.42	1.36
TIME	4.76	4.79	4.25	4.25	4.25	4.25	4.25	5.16	5.23	5.12
MAX VEL	0.74	0.69	0.24	0.26	0.26	0.33	0.28	0.74	0.82	1.37
DEPTH	0.25	0.20	0.11	0.12	0.11	0.15	0.12	0.28	0.20	0.48
TIME	4.77	5.09	4.25	4.25	4.25	4.25	4.25	5.17	4.99	5.12
ST. DEPTH	0.83	0.00	0.00	0.00	0.00	0.00	0.00	0.00	0.00	0.00
MAX STVEL	6.26	0.00	0.00	0.00	0.00	0.00	0.00	0.00	0.00	0.00
TIME	4.72	0.00	0.00	0.00	0.00	0.00	0.00	0.00	0.00	0.00

NODE	5221	5222	5223	5224	5225	5226	5227	5228	5229	5230
ELEVATION	1841.39	1841.70	1842.28	1842.28	1842.58	1841.88	1817.81	1818.30	1818.49	1819.21
MAX DEPTH	0.55	0.41	0.20	0.18	0.05	0.06	0.20	0.20	0.33	0.13
VELOCITY	1.24	0.71	0.32	0.21	0.15	0.00	0.00	0.51	0.67	0.21
TIME	5.03	5.15	5.32	5.17	4.00	4.00	5.60	5.60	5.59	5.77
MAX VEL	1.39	1.26	0.32	0.21	0.15	0.00	0.00	0.63	0.67	0.23
DEPTH	0.44	0.37	0.20	0.18	0.05	0.00	0.00	0.20	0.33	0.13
TIME	4.43	4.66	5.32	5.18	4.00	0.00	0.00	5.54	5.59	5.93
ST. DEPTH	0.00	0.00	0.00	0.00	0.00	0.00	0.00	0.00	0.00	0.00
MAX STVEL	0.00	0.00	0.00	0.00	0.00	0.00	0.00	0.00	0.00	0.00
TIME	0.00	0.00	0.00	0.00	0.00	0.00	0.00	0.00	0.00	0.00

NODE	5231	5232	5233	5234	5235	5236	5237	5238	5239	5240
ELEVATION	1820.09	1820.82	1821.51	1822.10	1822.45	1822.60	1823.06	1823.30	1824.50	1824.66
MAX DEPTH	0.08	0.09	0.08	0.08	0.08	0.11	0.21	0.20	0.05	0.15
VELOCITY	0.18	0.20	0.20	0.20	0.21	0.26	0.83	0.31	0.13	0.24
TIME	4.04	4.00	4.00	4.05	4.00	4.24	4.39	4.03	4.25	5.65
MAX VEL	0.18	0.20	0.20	0.20	0.21	0.26	0.83	0.71	0.14	0.25
DEPTH	0.08	0.09	0.08	0.08	0.08	0.11	0.21	0.20	0.05	0.15
TIME	4.04	4.00	4.00	4.06	4.00	4.24	4.39	4.35	4.25	5.65
ST. DEPTH	0.00	0.00	0.00	0.00	0.00	0.00	0.00	0.00	0.00	0.00
MAX STVEL	0.00	0.00	0.00	0.00	0.00	0.00	0.00	0.00	0.00	0.00

TIME	0.00	0.00	0.00	0.00	0.00	0.00	0.00	0.00	0.00	0.00
NODE	5241	5242	5243	5244	5245	5246	5247	5248	5249	5250
ELEVATION	1824.89	1825.22	1825.42	1825.84	1826.22	1826.44	1826.86	1827.24	1827.78	1828.42
MAX DEPTH	0.23	0.22	0.33	0.33	0.37	0.51	0.62	0.78	0.55	0.50
VELOCITY	0.67	0.65	0.82	0.82	0.86	1.51	1.59	1.95	1.62	1.01
TIME	5.57	5.35	5.49	5.47	5.44	5.29	5.26	5.22	5.25	5.25
MAX VEL	0.67	0.65	0.87	0.88	0.87	1.51	2.03	2.27	2.44	2.28
DEPTH	0.23	0.22	0.33	0.32	0.37	0.51	0.58	0.73	0.50	0.50
TIME	5.57	5.35	5.61	5.59	5.42	5.29	5.44	5.44	5.60	5.19
ST. DEPTH	0.00	0.00	0.00	0.00	0.00	0.00	0.00	0.00	0.00	0.00
MAX STVEL	0.00	0.00	0.00	0.00	0.00	0.00	0.00	0.00	0.00	0.00
TIME	0.00	0.00	0.00	0.00	0.00	0.00	0.00	0.00	0.00	0.00
NODE	5251	5252	5253	5254	5255	5256	5257	5258	5259	5260
ELEVATION	1828.52	1829.59	1830.25	1831.17	1832.58	1833.12	1833.31	1833.53	1833.84	1834.25
MAX DEPTH	1.29	0.47	0.20	0.08	0.05	0.08	0.20	0.27	0.35	0.38
VELOCITY	1.87	0.98	0.56	0.15	0.16	0.19	0.54	0.80	0.89	0.87
TIME	5.25	5.25	5.38	4.00	3.98	5.60	5.20	5.19	5.18	5.12
MAX VEL	1.87	1.24	0.67	0.19	0.17	0.19	0.65	0.80	0.89	1.32
DEPTH	1.29	0.47	0.20	0.08	0.05	0.08	0.20	0.27	0.35	0.34
TIME	5.24	5.25	5.33	4.00	3.98	4.05	5.44	5.18	5.18	5.33
ST. DEPTH	0.00	0.00	0.00	0.00	0.00	0.00	0.00	0.00	0.00	0.00
MAX STVEL	0.00	0.00	0.00	0.00	0.00	0.00	0.00	0.00	0.00	0.00
TIME	0.00	0.00	0.00	0.00	0.00	0.00	0.00	0.00	0.00	0.00
NODE	5261	5262	5263	5264	5265	5266	5267	5268	5269	5270
ELEVATION	1834.70	1835.08	1835.59	1835.78	1835.70	1836.14	1836.21	1836.36	1836.51	1836.48
MAX DEPTH	0.37	0.37	0.32	0.41	0.81	0.43	0.51	0.42	0.32	0.48
VELOCITY	0.94	1.00	0.97	1.02	2.12	1.23	1.81	1.25	1.01	1.31
TIME	5.12	5.10	5.06	5.05	4.96	5.01	4.96	5.02	5.00	4.99
MAX VEL	0.94	1.27	1.06	1.03	2.13	1.45	2.33	1.25	1.01	1.31
DEPTH	0.37	0.33	0.28	0.41	0.81	0.36	0.50	0.42	0.32	0.48
TIME	5.12	5.33	5.33	5.04	4.96	5.33	4.96	5.03	5.00	5.04
ST. DEPTH	0.00	0.00	0.00	0.00	0.00	0.00	0.00	0.00	0.00	0.00
MAX STVEL	0.00	0.00	0.00	0.00	0.00	0.00	0.00	0.00	0.00	0.00
TIME	0.00	0.00	0.00	0.00	0.00	0.00	0.00	0.00	0.00	0.00
NODE	5271	5272	5273	5274	5275	5276	5277	5278	5279	5280
ELEVATION	1836.47	1836.71	1837.04	1837.19	1837.43	1837.52	1837.82	1838.44	1838.88	1839.33
MAX DEPTH	0.51	0.42	0.37	0.43	0.37	0.47	0.56	0.24	0.20	0.20
VELOCITY	1.97	1.08	0.98	1.02	0.99	1.12	1.22	0.82	0.39	0.60
TIME	4.99	5.02	5.00	4.96	4.93	4.82	4.79	4.88	4.85	4.90
MAX VEL	2.07	1.08	0.98	1.02	0.99	1.12	1.63	0.82	0.78	0.74
DEPTH	0.51	0.42	0.37	0.43	0.37	0.47	0.55	0.24	0.20	0.20
TIME	4.95	5.02	4.97	4.96	4.93	4.82	4.79	4.88	4.86	4.74
ST. DEPTH	0.00	0.00	0.00	0.00	0.00	0.00	0.00	0.00	0.00	0.00
MAX STVEL	0.00	0.00	0.00	0.00	0.00	0.00	0.00	0.00	0.00	0.00
TIME	0.00	0.00	0.00	0.00	0.00	0.00	0.00	0.00	0.00	0.00
NODE	5281	5282	5283	5284	5285	5286	5287	5288	5289	5290
ELEVATION	1839.33	1839.50	1839.51	1839.45	1839.74	1839.72	1839.58	1839.27	1839.39	1839.66
MAX DEPTH	0.46	0.27	0.24	0.26	0.12	0.14	0.15	0.20	0.20	0.20
VELOCITY	0.77	0.71	0.70	0.69	0.21	0.19	0.27	0.33	0.72	0.55
TIME	4.83	4.83	4.78	4.76	4.78	4.25	4.25	4.45	4.81	5.34
MAX VEL	0.77	0.71	0.72	0.69	0.21	0.19	0.27	0.48	0.72	0.71
DEPTH	0.46	0.27	0.21	0.26	0.12	0.14	0.15	0.20	0.20	0.20
TIME	4.86	4.82	4.62	4.76	4.25	4.25	4.25	4.14	4.53	4.50
ST. DEPTH	0.00	0.00	0.83	0.00	0.00	0.00	0.00	0.00	0.00	0.00
MAX STVEL	0.00	0.00	6.10	0.00	0.00	0.00	0.00	0.00	0.00	0.00
TIME	0.00	0.00	4.74	0.00	0.00	0.00	0.00	0.00	0.00	0.00
NODE	5291	5292	5293	5294	5295	5296	5297	5298	5299	5300
ELEVATION	1839.89	1840.09	1840.85	1841.17	1841.39	1841.82	1841.39	1840.71	1816.84	1817.46
MAX DEPTH	0.35	0.57	0.40	0.26	0.20	0.08	0.08	0.07	0.20	0.21
VELOCITY	1.12	1.44	0.98	0.56	0.31	0.14	0.16	0.00	0.00	0.54
TIME	5.16	5.14	5.15	5.08	5.08	5.41	4.00	4.00	5.35	4.25
MAX VEL	1.12	1.44	1.42	0.76	0.62	0.14	0.16	0.00	0.00	0.65
DEPTH	0.35	0.57	0.34	0.21	0.20	0.08	0.08	0.00	0.00	0.21
TIME	5.13	5.14	4.58	4.54	5.08	5.34	4.00	0.00	0.00	5.46
ST. DEPTH	0.00	0.00	0.00	0.00	0.00	0.00	0.00	0.00	0.00	0.00
MAX STVEL	0.00	0.00	0.00	0.00	0.00	0.00	0.00	0.00	0.00	0.00
TIME	0.00	0.00	0.00	0.00	0.00	0.00	0.00	0.00	0.00	0.00
NODE	5301	5302	5303	5304	5305	5306	5307	5308	5309	5310
ELEVATION	1817.85	1818.44	1819.17	1819.83	1820.43	1820.94	1821.18	1821.34	1821.68	1822.76
MAX DEPTH	0.24	0.10	0.10	0.10	0.09	0.09	0.09	0.15	0.23	0.13
VELOCITY	0.30	0.19	0.20	0.21	0.21	0.20	0.27	0.36	0.74	0.25
TIME	4.21	4.00	4.00	4.01	4.15	4.02	4.05	4.25	4.41	4.05
MAX VEL	0.56	0.19	0.20	0.21	0.21	0.20	0.27	0.36	0.74	0.27
DEPTH	0.21	0.10	0.09	0.10	0.09	0.09	0.09	0.15	0.23	0.13
TIME	5.68	4.00	4.02	4.01	4.00	4.00	4.00	4.25	4.41	4.06
ST. DEPTH	0.00	0.00	0.00	0.00	0.00	0.00	0.00	0.00	0.00	0.00
MAX STVEL	0.00	0.00	0.00	0.00	0.00	0.00	0.00	0.00	0.00	0.00
TIME	0.00	0.00	0.00	0.00	0.00	0.00	0.00	0.00	0.00	0.00
NODE	5311	5312	5313	5314	5315	5316	5317	5318	5319	5320
ELEVATION	1823.45	1823.86	1824.10	1824.43	1824.68	1825.07	1825.53	1825.98	1826.37	1826.69
MAX DEPTH	0.09	0.20	0.23	0.25	0.36	0.42	0.54	0.59	0.53	0.66
VELOCITY	0.16	0.30	0.69	0.73	0.81	0.87	1.21	0.98	1.86	1.96
TIME	5.77	5.64	5.44	5.58	5.47	5.45	5.15	5.12	5.28	5.28
MAX VEL	0.16	0.60	0.69	0.73	1.05	1.42	1.58	2.03	2.12	1.96
DEPTH	0.09	0.20	0.23	0.25	0.36	0.42	0.52	0.51	0.52	0.66
TIME	5.77	5.65	5.44	5.58	5.61	5.39	5.16	5.26	5.26	5.28

ST. DEPTH	0.00	0.00	0.00	0.00	0.00	0.00	0.00	0.00	0.00	0.00
MAX STVEL	0.00	0.00	0.00	0.00	0.00	0.00	0.00	0.00	0.00	0.00
TIME	0.00	0.00	0.00	0.00	0.00	0.00	0.00	0.00	0.00	0.00
NODE	5321	5322	5323	5324	5325	5326	5327	5328	5329	5330
ELEVATION	1827.27	1827.83	1828.23	1829.03	1829.94	1830.53	1831.35	1832.03	1832.41	1832.61
MAX DEPTH	0.51	0.60	0.55	0.22	0.09	0.10	0.08	0.13	0.24	0.40
VELOCITY	1.21	1.73	1.48	0.64	0.20	0.15	0.16	0.23	0.67	0.84
TIME	5.28	5.28	5.28	5.30	4.02	3.98	4.00	5.47	5.27	5.22
MAX VEL	2.04	2.43	2.09	0.66	0.20	0.16	0.16	0.23	0.67	0.87
DEPTH	0.50	0.58	0.52	0.20	0.09	0.10	0.08	0.13	0.24	0.36
TIME	5.15	5.33	5.51	6.05	4.00	4.00	4.00	5.48	5.27	5.43
ST. DEPTH	0.00	0.00	0.00	0.00	0.00	0.00	0.00	0.00	0.00	0.00
MAX STVEL	0.00	0.00	0.00	0.00	0.00	0.00	0.00	0.00	0.00	0.00
TIME	0.00	0.00	0.00	0.00	0.00	0.00	0.00	0.00	0.00	0.00
NODE	5331	5332	5333	5334	5335	5336	5337	5338	5339	5340
ELEVATION	1833.04	1833.52	1833.86	1834.13	1834.47	1834.92	1834.97	1834.96	1834.93	1835.08
MAX DEPTH	0.39	0.36	0.40	0.42	0.43	0.50	0.50	0.51	0.51	0.42
VELOCITY	0.80	0.86	0.90	0.94	0.98	1.23	1.37	1.73	1.74	1.18
TIME	5.18	5.16	5.10	5.10	5.07	4.97	5.01	5.03	5.05	5.02
MAX VEL	1.38	1.00	1.16	1.16	1.20	1.39	2.02	2.14	2.19	1.18
DEPTH	0.34	0.30	0.35	0.35	0.35	0.43	0.50	0.50	0.50	0.42
TIME	5.43	5.51	5.39	5.44	5.48	5.44	4.96	4.96	4.96	5.03
ST. DEPTH	0.00	0.00	0.00	0.00	0.00	0.00	0.00	0.00	0.00	0.00
MAX STVEL	0.00	0.00	0.00	0.00	0.00	0.00	0.00	0.00	0.00	0.00
TIME	0.00	0.00	0.00	0.00	0.00	0.00	0.00	0.00	0.00	0.00
NODE	5341	5342	5343	5344	5345	5346	5347	5348	5349	5350
ELEVATION	1835.35	1835.39	1835.50	1835.75	1836.10	1836.32	1836.49	1836.67	1836.82	1837.26
MAX DEPTH	0.33	0.62	0.56	0.46	0.37	0.39	0.45	0.53	0.42	0.26
VELOCITY	1.00	1.70	1.02	1.02	0.96	1.00	1.03	1.16	1.12	0.69
TIME	5.19	4.95	4.95	5.00	5.02	4.96	4.92	4.81	4.85	4.87
MAX VEL	1.00	1.77	1.49	1.11	0.96	1.00	1.03	1.36	1.13	0.69
DEPTH	0.33	0.59	0.55	0.38	0.37	0.39	0.45	0.51	0.42	0.26
TIME	5.19	4.95	4.95	5.33	5.02	4.96	4.92	4.82	4.86	4.86
ST. DEPTH	0.00	0.00	0.00	0.00	0.00	0.00	0.00	0.00	0.00	0.00
MAX STVEL	0.00	0.00	0.00	0.00	0.00	0.00	0.00	0.00	0.00	0.00
TIME	0.00	0.00	0.00	0.00	0.00	0.00	0.00	0.00	0.00	0.00
NODE	5351	5352	5353	5354	5355	5356	5357	5358	5359	5360
ELEVATION	1837.57	1838.19	1838.72	1838.73	1838.67	1838.68	1838.94	1839.11	1838.62	1838.49
MAX DEPTH	0.25	0.28	0.24	0.26	0.32	0.24	0.17	0.08	0.17	0.16
VELOCITY	0.70	0.76	0.64	0.73	0.76	0.65	0.22	0.19	0.27	0.31
TIME	4.83	4.87	4.79	4.76	4.76	4.78	4.89	4.25	4.25	4.25
MAX VEL	0.70	0.77	0.64	0.73	0.76	0.65	0.22	0.19	0.27	0.31
DEPTH	0.25	0.28	0.23	0.26	0.32	0.24	0.17	0.08	0.17	0.16
TIME	4.83	4.87	4.79	4.76	4.76	4.78	4.90	4.25	4.25	4.25
ST. DEPTH	0.00	0.00	0.00	0.00	0.90	0.00	0.00	0.00	0.00	0.00
MAX STVEL	0.00	0.00	0.00	0.00	5.59	0.00	0.00	0.00	0.00	0.00
TIME	0.00	0.00	0.00	0.00	4.74	0.00	0.00	0.00	0.00	0.00
NODE	5361	5362	5363	5364	5365	5366	5367	5368	5369	5370
ELEVATION	1838.29	1838.78	1838.60	1839.18	1840.20	1840.60	1840.59	1841.32	1840.57	1839.87
MAX DEPTH	0.24	0.20	0.76	0.50	0.21	0.20	0.23	0.04	0.07	0.08
VELOCITY	0.84	0.31	1.77	1.09	0.71	0.59	0.45	0.13	0.19	0.00
TIME	5.10	5.31	5.15	5.06	5.14	5.32	4.72	4.00	4.00	4.00
MAX VEL	0.84	0.62	1.77	1.48	0.73	0.68	0.61	0.13	0.19	0.00
DEPTH	0.24	0.20	0.76	0.50	0.20	0.20	0.23	0.04	0.07	0.00
TIME	5.10	5.18	5.15	5.29	5.98	4.62	4.72	4.00	4.00	0.00
ST. DEPTH	0.00	0.00	0.00	0.00	0.00	0.00	0.00	0.00	0.00	0.00
MAX STVEL	0.00	0.00	0.00	0.00	0.00	0.00	0.00	0.00	0.00	0.00
TIME	0.00	0.00	0.00	0.00	0.00	0.00	0.00	0.00	0.00	0.00
NODE	5371	5372	5373	5374	5375	5376	5377	5378	5379	5380
ELEVATION	1816.03	1816.56	1817.04	1817.60	1818.20	1818.81	1819.38	1819.82	1819.42	1819.70
MAX DEPTH	0.21	0.22	0.16	0.12	0.11	0.11	0.09	0.07	0.28	0.29
VELOCITY	0.00	0.52	0.24	0.21	0.21	0.22	0.22	0.18	0.72	0.61
TIME	5.53	5.52	4.30	4.25	4.13	4.02	4.00	4.00	4.50	4.43
MAX VEL	0.00	0.54	0.24	0.21	0.21	0.22	0.22	0.18	0.72	1.10
DEPTH	0.00	0.22	0.16	0.11	0.11	0.11	0.09	0.07	0.28	0.29
TIME	0.00	5.56	4.29	4.25	4.13	4.02	4.00	4.00	4.50	4.44
ST. DEPTH	0.00	0.00	0.00	0.00	0.00	0.00	0.00	0.00	0.00	0.00
MAX STVEL	0.00	0.00	0.00	0.00	0.00	0.00	0.00	0.00	0.00	0.00
TIME	0.00	0.00	0.00	0.00	0.00	0.00	0.00	0.00	0.00	0.00
NODE	5381	5382	5383	5384	5385	5386	5387	5388	5389	5390
ELEVATION	1820.86	1822.29	1822.80	1823.09	1823.26	1823.59	1824.10	1824.50	1825.04	1825.47
MAX DEPTH	0.20	0.07	0.11	0.21	0.28	0.39	0.48	0.60	0.51	0.52
VELOCITY	0.37	0.15	0.20	0.62	0.68	0.85	0.97	1.54	1.55	1.82
TIME	4.13	4.19	5.78	5.62	5.65	5.63	5.62	5.23	5.23	5.22
MAX VEL	0.75	0.20	0.20	0.62	0.76	1.10	1.37	1.86	2.20	2.03
DEPTH	0.20	0.07	0.11	0.21	0.28	0.38	0.42	0.55	0.50	0.50
TIME	4.06	4.19	5.79	5.62	5.49	5.43	5.45	5.60	5.33	5.26
ST. DEPTH	0.00	0.00	0.00	0.00	0.00	0.00	0.00	0.00	0.00	0.00
MAX STVEL	0.00	0.00	0.00	0.00	0.00	0.00	0.00	0.00	0.00	0.00
TIME	0.00	0.00	0.00	0.00	0.00	0.00	0.00	0.00	0.00	0.00
NODE	5391	5392	5393	5394	5395	5396	5397	5398	5399	5400
ELEVATION	1825.63	1826.04	1826.63	1827.28	1827.86	1828.81	1829.51	1830.04	1830.69	1831.23
MAX DEPTH	0.70	0.59	0.52	0.50	0.27	0.11	0.10	0.11	0.10	0.22
VELOCITY	2.06	1.66	1.93	1.08	0.65	0.24	0.14	0.15	0.17	0.65
TIME	5.29	5.28	5.28	5.22	5.31	4.00	4.07	4.00	5.53	5.29
MAX VEL	2.07	1.99	2.51	2.48	0.93	0.24	0.18	0.16	0.18	0.65

DEPTH	0.70	0.49	0.50	0.50	0.25	0.11	0.10	0.11	0.10	0.22
TIME	5.22	5.85	5.49	5.43	5.57	4.00	4.07	4.00	5.74	5.29
ST. DEPTH	0.00	0.00	0.00	0.00	0.00	0.00	0.00	0.00	0.00	0.00
MAX STVEL	0.00	0.00	0.00	0.00	0.00	0.00	0.00	0.00	0.00	0.00
TIME	0.00	0.00	0.00	0.00	0.00	0.00	0.00	0.00	0.00	0.00
NODE	5401	5402	5403	5404	5405	5406	5407	5408	5409	5410
ELEVATION	1831.65	1832.00	1832.39	1832.75	1833.08	1833.35	1833.64	1833.81	1833.82	1833.82
MAX DEPTH	0.28	0.41	0.33	0.33	0.34	0.37	0.37	0.40	0.53	0.53
VELOCITY	0.72	0.79	0.85	0.89	0.92	1.02	1.09	1.15	1.56	2.24
TIME	5.24	5.25	5.22	5.15	5.15	5.11	5.09	4.99	4.98	4.92
MAX VEL	0.72	0.99	0.94	1.19	1.04	1.02	1.09	1.15	1.57	2.24
DEPTH	0.28	0.37	0.32	0.31	0.27	0.37	0.37	0.40	0.53	0.53
TIME	5.22	5.45	5.33	5.33	5.57	5.10	5.10	4.99	4.93	4.92
ST. DEPTH	0.00	0.00	0.00	0.00	0.00	0.00	0.00	0.00	0.00	0.00
MAX STVEL	0.00	0.00	0.00	0.00	0.00	0.00	0.00	0.00	0.00	0.00
TIME	0.00	0.00	0.00	0.00	0.00	0.00	0.00	0.00	0.00	0.00
NODE	5411	5412	5413	5414	5415	5416	5417	5418	5419	5420
ELEVATION	1833.84	1833.94	1834.23	1834.72	1834.90	1834.99	1835.21	1835.41	1835.63	1835.77
MAX DEPTH	0.51	0.46	0.52	0.50	0.43	0.50	0.39	0.41	0.40	0.46
VELOCITY	1.47	1.11	1.22	1.27	1.08	1.13	0.91	0.99	1.07	1.18
TIME	4.93	5.00	4.96	4.98	4.96	5.00	5.00	4.95	4.94	4.85
MAX VEL	2.12	1.12	1.94	1.72	1.09	1.13	0.92	0.99	1.07	1.19
DEPTH	0.50	0.46	0.51	0.50	0.43	0.50	0.39	0.41	0.40	0.46
TIME	4.97	5.01	4.97	5.09	4.97	5.00	5.00	4.95	4.94	4.84
ST. DEPTH	0.00	0.00	0.00	0.00	0.00	0.00	0.00	0.00	0.00	0.00
MAX STVEL	0.00	0.00	0.00	0.00	0.00	0.00	0.00	0.00	0.00	0.00
TIME	0.00	0.00	0.00	0.00	0.00	0.00	0.00	0.00	0.00	0.00
NODE	5421	5422	5423	5424	5425	5426	5427	5428	5429	5430
ELEVATION	1835.84	1836.47	1836.77	1837.27	1837.91	1837.92	1837.98	1837.96	1838.20	1838.02
MAX DEPTH	0.54	0.22	0.27	0.23	0.20	0.34	0.33	0.28	0.09	0.10
VELOCITY	1.02	0.74	0.84	0.66	0.34	0.84	0.67	0.63	0.19	0.23
TIME	4.84	4.89	4.90	4.79	4.82	4.80	4.78	4.80	4.92	4.25
MAX VEL	1.49	0.74	0.84	0.66	0.65	0.84	0.76	0.63	0.19	0.23
DEPTH	0.52	0.22	0.27	0.23	0.20	0.34	0.22	0.28	0.09	0.10
TIME	4.85	4.87	4.89	4.79	4.86	4.80	4.45	4.80	4.92	4.25
ST. DEPTH	0.00	0.00	0.00	0.00	0.00	0.00	0.95	0.00	0.00	0.00
MAX STVEL	0.00	0.00	0.00	0.00	0.00	0.00	5.61	0.00	0.00	0.00
TIME	0.00	0.00	0.00	0.00	0.00	0.00	4.75	0.00	0.00	0.00
NODE	5431	5432	5433	5434	5435	5436	5437	5438	5439	5440
ELEVATION	1837.67	1837.44	1837.09	1837.92	1837.74	1838.42	1839.78	1839.80	1839.80	1840.10
MAX DEPTH	0.13	0.20	0.33	0.20	0.77	0.34	0.08	0.22	0.20	0.06
VELOCITY	0.25	0.29	0.66	0.67	1.71	0.85	0.17	0.55	0.36	0.15
TIME	4.25	4.46	5.18	5.19	5.18	5.26	5.59	4.64	5.17	4.00
MAX VEL	0.25	0.50	0.66	0.80	1.71	1.17	0.21	0.70	0.69	0.15
DEPTH	0.13	0.20	0.33	0.20	0.77	0.29	0.08	0.21	0.20	0.06
TIME	4.25	4.64	5.18	4.72	5.18	4.59	5.62	5.19	5.00	4.00
ST. DEPTH	0.00	0.00	0.00	0.00	0.00	0.00	0.00	0.00	0.00	0.00
MAX STVEL	0.00	0.00	0.00	0.00	0.00	0.00	0.00	0.00	0.00	0.00
TIME	0.00	0.00	0.00	0.00	0.00	0.00	0.00	0.00	0.00	0.00
NODE	5441	5442	5443	5444	5445	5446	5447	5448	5449	5450
ELEVATION	1839.36	1839.13	1815.31	1815.75	1816.26	1816.80	1817.33	1817.84	1818.22	1818.74
MAX DEPTH	0.09	0.08	0.18	0.15	0.14	0.13	0.12	0.14	0.13	0.15
VELOCITY	0.15	0.00	0.00	0.23	0.23	0.22	0.21	0.21	0.19	0.28
TIME	4.00	4.00	5.73	5.81	4.29	4.25	4.14	4.04	4.26	4.31
MAX VEL	0.15	0.00	0.00	0.24	0.23	0.22	0.21	0.21	0.19	0.28
DEPTH	0.09	0.00	0.00	0.15	0.14	0.13	0.12	0.14	0.13	0.15
TIME	4.00	0.00	0.00	4.43	4.29	4.25	4.14	4.05	4.25	4.32
ST. DEPTH	0.00	0.00	0.00	0.00	0.00	0.00	0.00	0.00	0.00	0.00
MAX STVEL	0.00	0.00	0.00	0.00	0.00	0.00	0.00	0.00	0.00	0.00
TIME	0.00	0.00	0.00	0.00	0.00	0.00	0.00	0.00	0.00	0.00
NODE	5451	5452	5453	5454	5455	5456	5457	5458	5459	5460
ELEVATION	1818.71	1819.57	1820.71	1821.61	1822.09	1822.31	1822.63	1822.94	1823.45	1823.98
MAX DEPTH	0.47	0.20	0.09	0.09	0.21	0.26	0.29	0.42	0.48	0.48
VELOCITY	0.82	0.24	0.21	0.15	0.41	0.77	0.81	0.97	1.14	1.18
TIME	4.25	4.17	4.16	5.89	5.68	5.53	5.64	5.42	5.40	5.27
MAX VEL	0.83	0.70	0.21	0.18	0.41	0.77	0.86	1.30	1.24	1.22
DEPTH	0.47	0.20	0.09	0.09	0.21	0.26	0.28	0.41	0.41	0.41
TIME	4.46	4.18	4.15	5.91	5.70	5.53	5.54	5.39	5.61	5.47
ST. DEPTH	0.00	0.00	0.00	0.00	0.00	0.00	0.00	0.00	0.00	0.00
MAX STVEL	0.00	0.00	0.00	0.00	0.00	0.00	0.00	0.00	0.00	0.00
TIME	0.00	0.00	0.00	0.00	0.00	0.00	0.00	0.00	0.00	0.00
NODE	5461	5462	5463	5464	5465	5466	5467	5468	5469	5470
ELEVATION	1824.44	1824.73	1825.01	1825.56	1825.79	1826.66	1827.88	1828.77	1829.11	1829.59
MAX DEPTH	0.49	0.59	0.71	0.59	0.88	0.34	0.09	0.07	0.10	0.10
VELOCITY	1.07	2.05	2.06	1.78	1.70	0.70	0.14	0.12	0.15	0.18
TIME	5.24	5.16	5.29	5.30	5.29	5.43	4.00	4.16	4.00	5.60
MAX VEL	1.48	2.07	2.08	2.51	1.80	0.92	0.23	0.16	0.15	0.18
DEPTH	0.46	0.59	0.70	0.58	0.87	0.34	0.09	0.07	0.10	0.10
TIME	5.39	5.16	5.22	5.33	5.33	5.43	4.00	4.16	4.00	5.60
ST. DEPTH	0.00	0.00	0.00	0.00	0.00	0.00	0.00	0.00	0.00	0.00
MAX STVEL	0.00	0.00	0.00	0.00	0.00	0.00	0.00	0.00	0.00	0.00
TIME	0.00	0.00	0.00	0.00	0.00	0.00	0.00	0.00	0.00	0.00
NODE	5471	5472	5473	5474	5475	5476	5477	5478	5479	5480
ELEVATION	1830.07	1830.41	1830.93	1831.36	1831.60	1831.86	1832.18	1832.34	1832.47	1832.65
MAX DEPTH	0.20	0.28	0.29	0.30	0.35	0.37	0.36	0.39	0.41	0.43
VELOCITY	0.35	0.78	0.71	0.82	0.92	0.85	0.83	0.99	1.04	1.10

TIME	5.35	5.24	5.28	5.22	5.22	5.16	5.12	5.11	5.10	5.06
MAX VEL	0.62	0.78	0.71	0.82	0.92	1.36	1.12	0.99	1.04	1.10
DEPTH	0.20	0.28	0.29	0.30	0.35	0.35	0.32	0.39	0.41	0.43
TIME	5.35	5.24	5.28	5.19	5.22	5.33	5.39	5.11	5.10	5.06
ST. DEPTH	0.00	0.00	0.00	0.00	0.00	0.00	0.00	0.00	0.00	0.00
MAX STVEL	0.00	0.00	0.00	0.00	0.00	0.00	0.00	0.00	0.00	0.00
TIME	0.00	0.00	0.00	0.00	0.00	0.00	0.00	0.00	0.00	0.00

NODE	5481	5482	5483	5484	5485	5486	5487	5488	5489	5490
ELEVATION	1832.78	1832.78	1832.82	1833.06	1833.33	1833.74	1833.99	1834.16	1834.46	1834.57
MAX DEPTH	0.41	0.60	0.52	0.51	0.53	0.45	0.46	0.48	0.39	0.42
VELOCITY	1.08	2.55	2.08	1.34	1.18	1.05	1.10	1.06	0.91	0.95
TIME	4.98	4.98	5.00	5.08	4.97	5.04	5.01	5.01	5.02	4.95
MAX VEL	1.08	2.58	2.21	1.85	1.62	1.49	1.12	1.06	0.92	0.96
DEPTH	0.41	0.59	0.50	0.49	0.51	0.37	0.34	0.48	0.39	0.42
TIME	4.98	4.94	4.97	5.09	4.98	5.33	5.47	5.01	5.02	4.98
ST. DEPTH	0.00	0.00	0.00	0.00	0.00	0.00	0.00	0.00	0.00	0.00
MAX STVEL	0.00	0.00	0.00	0.00	0.00	0.00	0.00	0.00	0.00	0.00
TIME	0.00	0.00	0.00	0.00	0.00	0.00	0.00	0.00	0.00	0.00

NODE	5491	5492	5493	5494	5495	5496	5497	5498	5499	5500
ELEVATION	1834.64	1834.78	1835.10	1835.42	1835.75	1836.46	1836.92	1837.05	1837.35	1837.35
MAX DEPTH	0.46	0.50	0.38	0.35	0.33	0.21	0.21	0.28	0.23	0.24
VELOCITY	1.16	1.18	1.02	0.79	0.59	0.59	0.72	0.90	0.73	0.53
TIME	4.91	4.88	4.93	4.92	4.92	4.82	4.84	4.85	4.82	4.77
MAX VEL	1.16	1.67	1.02	0.79	0.68	0.62	0.72	0.90	0.73	0.53
DEPTH	0.46	0.49	0.38	0.35	0.20	0.20	0.21	0.28	0.23	0.24
TIME	4.91	4.88	4.93	4.93	5.33	4.85	4.84	4.86	4.77	4.77
ST. DEPTH	0.00	0.00	0.00	0.00	0.00	0.00	0.00	0.00	0.79	0.00
MAX STVEL	0.00	0.00	0.00	0.00	0.00	0.00	0.00	0.00	6.14	0.00
TIME	0.00	0.00	0.00	0.00	0.00	0.00	0.00	0.00	4.75	0.00

NODE	5501	5502	5503	5504	5505	5506	5507	5508	5509	5510
ELEVATION	1837.29	1836.83	1836.70	1836.69	1836.59	1836.60	1836.86	1837.92	1838.96	1838.76
MAX DEPTH	0.19	0.17	0.21	0.22	0.36	0.86	0.66	0.18	0.05	0.21
VELOCITY	0.29	0.20	0.21	0.38	0.62	1.77	1.25	0.26	0.16	0.47
TIME	4.90	4.97	4.00	5.13	5.16	5.11	5.21	5.28	4.66	5.18
MAX VEL	0.29	0.20	0.27	0.39	0.62	1.78	1.49	0.32	0.16	0.47
DEPTH	0.19	0.17	0.21	0.21	0.36	0.86	0.56	0.18	0.05	0.21
TIME	4.90	4.98	4.00	4.47	5.12	5.11	5.63	5.28	4.66	5.10
ST. DEPTH	0.00	0.00	0.00	0.00	0.00	0.00	0.00	0.00	0.00	0.00
MAX STVEL	0.00	0.00	0.00	0.00	0.00	0.00	0.00	0.00	0.00	0.00
TIME	0.00	0.00	0.00	0.00	0.00	0.00	0.00	0.00	0.00	0.00

NODE	5511	5512	5513	5514	5515	5516	5517	5518	5519	5520
ELEVATION	1838.69	1838.99	1838.70	1838.37	1814.50	1814.95	1815.48	1816.02	1816.59	1817.11
MAX DEPTH	0.26	0.07	0.07	0.08	0.14	0.13	0.14	0.14	0.14	0.12
VELOCITY	0.71	0.17	0.16	0.00	0.00	0.23	0.24	0.23	0.23	0.19
TIME	5.10	4.00	4.00	4.00	4.43	4.37	4.25	4.12	4.03	4.25
MAX VEL	0.72	0.17	0.16	0.00	0.00	0.23	0.24	0.23	0.23	0.19
DEPTH	0.26	0.07	0.07	0.00	0.00	0.13	0.14	0.14	0.14	0.12
TIME	5.18	4.00	4.00	0.00	0.00	4.38	4.25	4.12	4.04	4.25
ST. DEPTH	0.00	0.00	0.00	0.00	0.00	0.00	0.00	0.00	0.00	0.00
MAX STVEL	0.00	0.00	0.00	0.00	0.00	0.00	0.00	0.00	0.00	0.00
TIME	0.00	0.00	0.00	0.00	0.00	0.00	0.00	0.00	0.00	0.00

NODE	5521	5522	5523	5524	5525	5526	5527	5528	5529	5530
ELEVATION	1817.93	1817.77	1818.60	1819.49	1820.28	1821.02	1821.44	1821.42	1821.74	1822.17
MAX DEPTH	0.06	0.49	0.20	0.09	0.08	0.10	0.13	0.37	0.36	0.44
VELOCITY	0.19	1.02	0.22	0.18	0.16	0.18	0.21	0.89	0.86	1.01
TIME	4.00	4.25	4.23	4.25	4.00	5.89	5.76	5.67	5.51	5.43
MAX VEL	0.19	1.02	0.71	0.18	0.17	0.18	0.21	0.89	1.27	1.44
DEPTH	0.06	0.49	0.20	0.09	0.08	0.10	0.13	0.37	0.34	0.42
TIME	4.00	4.25	4.43	4.24	4.00	5.90	5.76	5.67	5.43	5.57
ST. DEPTH	0.00	0.00	0.00	0.00	0.00	0.00	0.00	0.00	0.00	0.00
MAX STVEL	0.00	0.00	0.00	0.00	0.00	0.00	0.00	0.00	0.00	0.00
TIME	0.00	0.00	0.00	0.00	0.00	0.00	0.00	0.00	0.00	0.00

NODE	5531	5532	5533	5534	5535	5536	5537	5538	5539	5540
ELEVATION	1822.57	1823.04	1823.68	1824.00	1824.38	1824.98	1825.59	1826.59	1827.93	1828.25
MAX DEPTH	0.51	0.51	0.51	0.69	0.72	0.57	0.23	0.07	0.05	0.09
VELOCITY	1.08	1.07	1.38	1.98	2.15	1.81	0.58	0.18	0.15	0.16
TIME	5.41	5.40	5.32	5.31	5.31	5.30	5.34	4.01	4.00	4.16
MAX VEL	1.71	1.77	2.43	2.01	2.31	2.54	0.61	0.18	0.15	0.16
DEPTH	0.50	0.50	0.50	0.64	0.68	0.54	0.20	0.07	0.05	0.09
TIME	5.41	5.45	5.39	5.15	5.44	5.43	5.61	4.01	4.00	4.16
ST. DEPTH	0.00	0.00	0.00	0.00	0.00	0.00	0.00	0.00	0.00	0.00
MAX STVEL	0.00	0.00	0.00	0.00	0.00	0.00	0.00	0.00	0.00	0.00
TIME	0.00	0.00	0.00	0.00	0.00	0.00	0.00	0.00	0.00	0.00

NODE	5541	5542	5543	5544	5545	5546	5547	5548	5549	5550
ELEVATION	1828.62	1828.87	1829.25	1829.55	1830.21	1830.48	1830.70	1831.10	1831.41	1831.49
MAX DEPTH	0.10	0.15	0.22	0.33	0.24	0.35	0.37	0.32	0.30	0.46
VELOCITY	0.17	0.23	0.63	0.72	0.64	0.84	0.85	0.87	0.85	0.89
TIME	4.02	5.59	5.25	5.35	5.28	5.24	5.20	5.19	5.15	5.11
MAX VEL	0.17	0.23	0.63	0.99	0.64	0.89	0.99	1.16	1.03	0.96
DEPTH	0.10	0.15	0.22	0.32	0.24	0.34	0.32	0.30	0.27	0.43
TIME	3.99	5.59	5.25	5.39	5.28	5.33	5.52	5.33	5.43	5.33
ST. DEPTH	0.00	0.00	0.00	0.00	0.00	0.00	0.00	0.00	0.00	0.00
MAX STVEL	0.00	0.00	0.00	0.00	0.00	0.00	0.00	0.00	0.00	0.00
TIME	0.00	0.00	0.00	0.00	0.00	0.00	0.00	0.00	0.00	0.00

NODE	5551	5552	5553	5554	5555	5556	5557	5558	5559	5560
ELEVATION	1831.56	1831.65	1831.70	1831.57	1831.72	1832.12	1832.55	1832.87	1833.13	1833.36

MAX DEPTH	0.46	0.40	0.36	0.62	0.58	0.51	0.44	0.42	0.46	0.44
VELOCITY	1.11	1.00	1.09	2.25	2.14	1.69	1.07	1.04	1.16	1.03
TIME	5.09	5.08	4.99	4.98	4.98	4.98	5.03	5.03	5.03	5.03
MAX VEL	1.11	1.00	1.10	2.26	2.15	2.01	1.48	1.07	1.16	1.03
DEPTH	0.46	0.40	0.36	0.62	0.58	0.50	0.40	0.32	0.46	0.32
TIME	5.12	5.09	4.99	4.99	4.98	5.02	5.33	5.48	5.03	5.44
ST. DEPTH	0.00	0.00	0.00	0.00	0.00	0.00	0.00	0.00	0.00	0.00
MAX STVEL	0.00	0.00	0.00	0.00	0.00	0.00	0.00	0.00	0.00	0.00
TIME	0.00	0.00	0.00	0.00	0.00	0.00	0.00	0.00	0.00	0.00

NODE	5561	5562	5563	5564	5565	5566	5567	5568	5569	5570
ELEVATION	1833.64	1833.72	1833.71	1833.88	1834.14	1834.84	1835.26	1835.62	1835.88	1835.90
MAX DEPTH	0.34	0.34	0.54	0.50	0.48	0.25	0.23	0.20	0.22	0.33
VELOCITY	0.89	0.93	1.19	0.94	0.90	0.69	0.48	0.64	0.73	0.83
TIME	5.03	4.97	4.86	4.87	4.88	4.84	4.83	4.85	4.83	4.85
MAX VEL	0.89	0.93	1.53	1.45	1.33	0.71	0.66	0.64	0.73	0.83
DEPTH	0.34	0.34	0.50	0.50	0.34	0.25	0.22	0.20	0.22	0.33
TIME	5.03	4.97	4.88	4.87	5.33	4.87	4.86	4.94	4.80	4.85
ST. DEPTH	0.00	0.00	0.00	0.00	0.00	0.00	0.00	0.00	0.00	0.00
MAX STVEL	0.00	0.00	0.00	0.00	0.00	0.00	0.00	0.00	0.00	0.00
TIME	0.00	0.00	0.00	0.00	0.00	0.00	0.00	0.00	0.00	0.00

NODE	5571	5572	5573	5574	5575	5576	5577	5578	5579	5580
ELEVATION	1836.39	1836.71	1836.52	1836.46	1836.57	1836.37	1836.13	1835.81	1836.49	1837.01
MAX DEPTH	0.24	0.13	0.24	0.26	0.07	0.15	0.27	1.00	0.20	0.10
VELOCITY	0.71	0.23	0.20	0.28	0.18	0.29	0.87	1.90	0.56	0.18
TIME	4.81	4.91	4.70	4.67	4.24	5.26	5.19	5.21	5.23	5.28
MAX VEL	0.71	0.23	0.41	0.56	0.18	0.29	0.88	1.90	0.68	0.18
DEPTH	0.24	0.13	0.23	0.26	0.07	0.15	0.27	1.00	0.20	0.10
TIME	4.81	4.91	4.91	4.67	4.21	5.26	5.21	5.17	5.33	5.28
ST. DEPTH	0.82	0.00	0.00	0.00	0.00	0.00	0.00	0.00	0.00	0.00
MAX STVEL	5.85	0.00	0.00	0.00	0.00	0.00	0.00	0.00	0.00	0.00
TIME	4.75	0.00	0.00	0.00	0.00	0.00	0.00	0.00	0.00	0.00

NODE	5581	5582	5583	5584	5585	5586	5587	5588	5589	5590
ELEVATION	1837.62	1838.06	1837.88	1837.88	1837.81	1837.32	1813.64	1814.10	1814.66	1815.25
MAX DEPTH	0.14	0.10	0.26	0.10	0.07	0.07	0.13	0.13	0.14	0.15
VELOCITY	0.20	0.23	0.35	0.18	0.16	0.00	0.00	0.23	0.24	0.30
TIME	5.19	5.22	4.62	5.24	4.00	4.00	4.25	4.25	4.25	4.12
MAX VEL	0.20	0.23	0.71	0.18	0.16	0.00	0.00	0.23	0.24	0.30
DEPTH	0.14	0.10	0.24	0.10	0.07	0.00	0.00	0.13	0.14	0.15
TIME	5.19	5.22	5.22	5.32	4.00	0.00	0.00	4.25	4.25	4.12
ST. DEPTH	0.00	0.00	0.00	0.00	0.00	0.00	0.00	0.00	0.00	0.00
MAX STVEL	0.00	0.00	0.00	0.00	0.00	0.00	0.00	0.00	0.00	0.00
TIME	0.00	0.00	0.00	0.00	0.00	0.00	0.00	0.00	0.00	0.00

NODE	5591	5592	5593	5594	5595	5596	5597	5598	5599	5600
ELEVATION	1815.83	1816.44	1816.40	1817.62	1818.40	1818.92	1819.61	1820.34	1820.77	1820.68
MAX DEPTH	0.15	0.08	0.58	0.16	0.09	0.11	0.11	0.09	0.19	0.43
VELOCITY	0.26	0.14	0.83	0.32	0.18	0.17	0.17	0.17	0.31	0.99
TIME	4.25	4.05	4.29	4.28	4.25	4.00	5.95	5.89	5.76	5.68
MAX VEL	0.26	0.14	0.83	0.32	0.18	0.17	0.18	0.17	0.31	0.99
DEPTH	0.15	0.08	0.58	0.16	0.09	0.11	0.10	0.09	0.19	0.43
TIME	4.25	4.06	4.28	4.43	4.25	4.00	4.15	5.89	5.76	5.67
ST. DEPTH	0.00	0.00	0.00	0.00	0.00	0.00	0.00	0.00	0.00	0.00
MAX STVEL	0.00	0.00	0.00	0.00	0.00	0.00	0.00	0.00	0.00	0.00
TIME	0.00	0.00	0.00	0.00	0.00	0.00	0.00	0.00	0.00	0.00

NODE	5601	5602	5603	5604	5605	5606	5607	5608	5609	5610
ELEVATION	1821.00	1821.39	1821.84	1822.36	1822.94	1823.40	1823.74	1824.37	1825.44	1826.42
MAX DEPTH	0.41	0.48	0.52	0.51	0.54	0.76	0.75	0.39	0.08	0.08
VELOCITY	0.94	1.05	1.61	1.64	1.91	2.42	2.09	0.72	0.21	0.14
TIME	5.54	5.46	5.41	5.23	5.18	5.30	5.22	5.32	4.00	4.01
MAX VEL	1.41	1.36	1.67	2.28	2.30	2.42	2.42	1.08	0.21	0.18
DEPTH	0.40	0.48	0.50	0.50	0.50	0.76	0.74	0.39	0.08	0.08
TIME	5.51	5.39	5.30	5.49	5.52	5.30	5.23	5.33	4.00	4.01
ST. DEPTH	0.00	0.00	0.00	0.00	0.00	0.00	0.00	0.00	0.00	0.00
MAX STVEL	0.00	0.00	0.00	0.00	0.00	0.00	0.00	0.00	0.00	0.00
TIME	0.00	0.00	0.00	0.00	0.00	0.00	0.00	0.00	0.00	0.00

NODE	5611	5612	5613	5614	5615	5616	5617	5618	5619	5620
ELEVATION	1827.34	1827.65	1827.95	1828.22	1828.51	1828.92	1829.49	1829.76	1830.01	1830.21
MAX DEPTH	0.07	0.11	0.11	0.21	0.30	0.29	0.23	0.36	0.37	0.40
VELOCITY	0.13	0.18	0.19	0.59	0.66	0.66	0.66	0.90	0.85	0.81
TIME	4.09	4.00	4.22	5.43	5.29	5.28	5.33	5.25	5.21	5.20
MAX VEL	0.16	0.18	0.19	0.59	0.74	0.84	0.66	0.93	1.10	1.13
DEPTH	0.07	0.11	0.11	0.21	0.26	0.27	0.23	0.35	0.33	0.36
TIME	4.09	4.16	4.22	5.43	5.61	5.45	5.33	5.33	5.48	5.44
ST. DEPTH	0.00	0.00	0.00	0.00	0.00	0.00	0.00	0.00	0.00	0.00
MAX STVEL	0.00	0.00	0.00	0.00	0.00	0.00	0.00	0.00	0.00	0.00
TIME	0.00	0.00	0.00	0.00	0.00	0.00	0.00	0.00	0.00	0.00

NODE	5621	5622	5623	5624	5625	5626	5627	5628	5629	5630
ELEVATION	1830.51	1830.72	1830.66	1830.66	1830.51	1830.65	1830.86	1831.24	1831.64	1832.00
MAX DEPTH	0.34	0.28	0.47	0.33	0.59	0.58	0.62	0.50	0.42	0.42
VELOCITY	0.78	0.84	1.17	0.92	2.36	1.89	1.90	1.33	1.06	1.04
TIME	5.18	5.14	5.09	5.10	5.01	5.00	5.00	5.03	5.09	5.08
MAX VEL	1.07	0.84	1.17	0.92	2.40	1.92	1.90	1.71	1.06	1.23
DEPTH	0.31	0.28	0.47	0.33	0.56	0.57	0.62	0.50	0.42	0.35
TIME	5.39	5.14	5.10	5.10	4.94	4.94	5.00	5.02	5.05	5.39
ST. DEPTH	0.00	0.00	0.00	0.00	0.00	0.00	0.00	0.00	0.00	0.00
MAX STVEL	0.00	0.00	0.00	0.00	0.00	0.00	0.00	0.00	0.00	0.00
TIME	0.00	0.00	0.00	0.00	0.00	0.00	0.00	0.00	0.00	0.00

NODE	5631	5632	5633	5634	5635	5636	5637	5638	5639	5640
ELEVATION	1832.16	1832.47	1832.73	1832.81	1833.12	1833.35	1833.52	1833.99	1834.41	1834.74
MAX DEPTH	0.53	0.38	0.30	0.54	0.52	0.55	0.40	0.23	0.22	0.22
VELOCITY	1.01	0.93	0.86	1.92	1.35	1.12	0.90	0.67	0.57	0.68
TIME	5.05	5.06	5.09	4.88	4.88	4.87	4.89	4.87	4.88	4.86
MAX VEL	1.08	1.11	0.86	1.95	1.57	1.53	0.90	0.67	0.66	0.68
DEPTH	0.34	0.29	0.30	0.53	0.50	0.53	0.40	0.23	0.22	0.22
TIME	5.61	5.39	5.09	4.89	4.89	4.88	4.89	4.88	4.89	4.86
ST. DEPTH	0.00	0.00	0.00	0.00	0.00	0.00	0.00	0.00	0.00	0.00
MAX STVEL	0.00	0.00	0.00	0.00	0.00	0.00	0.00	0.00	0.00	0.00
TIME	0.00	0.00	0.00	0.00	0.00	0.00	0.00	0.00	0.00	0.00

NODE	5641	5642	5643	5644	5645	5646	5647	5648	5649	5650
ELEVATION	1834.87	1835.12	1835.54	1835.92	1836.10	1835.85	1835.45	1835.28	1835.05	1835.06
MAX DEPTH	0.28	0.33	0.25	0.14	0.09	0.20	0.15	0.20	0.55	0.86
VELOCITY	0.74	0.78	0.62	0.25	0.19	0.36	0.25	0.34	1.43	1.38
TIME	4.86	4.83	4.77	4.93	4.74	4.78	5.04	5.28	5.24	5.21
MAX VEL	0.74	0.84	0.84	0.25	0.19	0.73	0.25	0.34	1.44	1.40
DEPTH	0.28	0.26	0.24	0.14	0.09	0.20	0.15	0.20	0.55	0.83
TIME	4.86	4.64	4.64	4.94	4.78	4.75	5.03	5.28	5.24	5.36
ST. DEPTH	0.00	0.00	0.87	0.00	0.00	0.00	0.00	0.00	0.00	0.00
MAX STVEL	0.00	0.00	5.73	0.00	0.00	0.00	0.00	0.00	0.00	0.00
TIME	0.00	0.00	4.77	0.00	0.00	0.00	0.00	0.00	0.00	0.00

NODE	5651	5652	5653	5654	5655	5656	5657	5658	5659	5660
ELEVATION	1835.57	1836.27	1836.86	1836.91	1836.92	1837.10	1836.90	1836.81	1812.75	1813.27
MAX DEPTH	0.20	0.10	0.07	0.23	0.22	0.09	0.09	0.08	0.13	0.14
VELOCITY	0.50	0.19	0.16	0.33	0.30	0.21	0.16	0.00	0.00	0.23
TIME	5.26	5.34	5.40	4.75	4.76	5.40	4.00	4.00	4.25	4.25
MAX VEL	0.53	0.19	0.16	0.68	0.48	0.21	0.16	0.00	0.00	0.23
DEPTH	0.20	0.10	0.07	0.21	0.21	0.09	0.09	0.00	0.00	0.14
TIME	5.74	5.34	5.40	4.77	4.77	5.40	4.00	0.00	0.00	4.25
ST. DEPTH	0.00	0.00	0.00	0.00	0.00	0.00	0.00	0.00	0.00	0.00
MAX STVEL	0.00	0.00	0.00	0.00	0.00	0.00	0.00	0.00	0.00	0.00
TIME	0.00	0.00	0.00	0.00	0.00	0.00	0.00	0.00	0.00	0.00

NODE	5661	5662	5663	5664	5665	5666	5667	5668	5669	5670
ELEVATION	1813.85	1814.17	1815.21	1815.99	1815.94	1816.75	1817.72	1818.51	1819.13	1819.73
MAX DEPTH	0.15	0.22	0.12	0.18	0.39	0.13	0.10	0.11	0.08	0.10
VELOCITY	0.23	0.27	0.22	0.34	0.78	0.22	0.21	0.18	0.15	0.19
TIME	4.25	4.09	4.34	4.34	4.33	4.25	4.20	4.05	4.00	5.75
MAX VEL	0.23	0.55	0.25	0.34	0.78	0.23	0.21	0.19	0.15	0.19
DEPTH	0.15	0.22	0.12	0.18	0.39	0.12	0.10	0.11	0.08	0.10
TIME	4.25	4.10	4.34	4.34	4.33	4.04	4.20	4.02	4.00	5.75
ST. DEPTH	0.00	0.00	0.00	0.00	0.00	0.00	0.00	0.00	0.00	0.00
MAX STVEL	0.00	0.00	0.00	0.00	0.00	0.00	0.00	0.00	0.00	0.00
TIME	0.00	0.00	0.00	0.00	0.00	0.00	0.00	0.00	0.00	0.00

NODE	5671	5672	5673	5674	5675	5676	5677	5678	5679	5680
ELEVATION	1819.86	1819.92	1820.26	1820.66	1821.20	1821.73	1822.26	1822.60	1823.43	1824.15
MAX DEPTH	0.24	0.47	0.47	0.52	0.51	0.54	0.73	0.82	0.39	0.08
VELOCITY	0.71	1.06	0.99	1.61	1.63	1.76	2.27	2.15	0.96	0.15
TIME	5.72	5.54	5.55	5.35	5.24	5.23	5.31	5.33	5.33	4.00
MAX VEL	0.71	1.06	1.46	1.63	2.31	2.31	2.62	2.40	1.07	0.18
DEPTH	0.24	0.47	0.47	0.52	0.50	0.53	0.71	0.78	0.36	0.08
TIME	5.72	5.60	5.51	5.41	5.52	5.33	5.34	5.21	5.48	4.00
ST. DEPTH	0.00	0.00	0.00	0.00	0.00	0.00	0.00	0.00	0.00	0.00
MAX STVEL	0.00	0.00	0.00	0.00	0.00	0.00	0.00	0.00	0.00	0.00
TIME	0.00	0.00	0.00	0.00	0.00	0.00	0.00	0.00	0.00	0.00

NODE	5681	5682	5683	5684	5685	5686	5687	5688	5689	5690
ELEVATION	1825.17	1826.05	1826.85	1827.05	1827.27	1827.54	1827.86	1828.26	1828.70	1828.95
MAX DEPTH	0.08	0.08	0.07	0.12	0.14	0.25	0.24	0.23	0.26	0.36
VELOCITY	0.16	0.17	0.15	0.20	0.23	0.73	0.75	0.72	0.70	0.89
TIME	4.01	4.00	4.15	4.25	5.59	5.36	5.35	5.32	5.29	5.25
MAX VEL	0.19	0.17	0.15	0.20	0.23	0.73	0.75	0.72	0.70	0.89
DEPTH	0.08	0.08	0.07	0.12	0.14	0.25	0.24	0.23	0.25	0.32
TIME	4.01	4.00	4.15	4.25	5.75	5.36	5.35	5.30	5.30	5.48
ST. DEPTH	0.00	0.00	0.00	0.00	0.00	0.00	0.00	0.00	0.00	0.00
MAX STVEL	0.00	0.00	0.00	0.00	0.00	0.00	0.00	0.00	0.00	0.00
TIME	0.00	0.00	0.00	0.00	0.00	0.00	0.00	0.00	0.00	0.00

NODE	5691	5692	5693	5694	5695	5696	5697	5698	5699	5700
ELEVATION	1829.23	1829.51	1829.71	1829.72	1829.70	1829.70	1829.38	1829.92	1830.15	1830.36
MAX DEPTH	0.32	0.28	0.25	0.36	0.47	0.37	0.84	0.52	0.51	0.50
VELOCITY	0.92	0.87	0.75	0.79	0.97	0.87	1.82	2.03	1.56	1.26
TIME	5.25	5.23	5.17	5.19	5.13	5.12	5.06	4.99	5.09	5.12
MAX VEL	0.98	1.02	0.75	0.79	0.97	0.88	1.83	2.48	1.95	1.79
DEPTH	0.30	0.28	0.25	0.36	0.47	0.37	0.83	0.50	0.50	0.49
TIME	5.39	5.33	5.18	5.19	5.13	5.14	5.02	4.95	5.00	5.12
ST. DEPTH	0.00	0.00	0.00	0.00	0.00	0.00	0.00	0.00	0.00	0.00
MAX STVEL	0.00	0.00	0.00	0.00	0.00	0.00	0.00	0.00	0.00	0.00
TIME	0.00	0.00	0.00	0.00	0.00	0.00	0.00	0.00	0.00	0.00

NODE	5701	5702	5703	5704	5705	5706	5707	5708	5709	5710
ELEVATION	1830.73	1831.10	1831.45	1831.66	1831.82	1831.93	1832.31	1832.68	1832.74	1833.13
MAX DEPTH	0.43	0.45	0.41	0.38	0.37	0.52	0.42	0.34	0.35	0.22
VELOCITY	1.11	1.00	0.91	0.93	0.88	2.46	1.05	0.87	0.83	0.75
TIME	5.09	5.08	5.07	5.06	5.08	4.89	4.92	4.95	4.91	4.91
MAX VEL	1.38	1.20	1.31	0.93	0.88	2.49	1.31	0.87	0.83	0.75
DEPTH	0.39	0.38	0.33	0.38	0.37	0.52	0.33	0.34	0.35	0.22
TIME	5.33	5.39	5.39	5.06	5.08	4.89	5.33	4.92	4.92	4.90
ST. DEPTH	0.00	0.00	0.00	0.00	0.00	0.00	0.00	0.00	0.00	0.00
MAX STVEL	0.00	0.00	0.00	0.00	0.00	0.00	0.00	0.00	0.00	0.00

TIME	0.00	0.00	0.00	0.00	0.00	0.00	0.00	0.00	0.00	0.00
NODE	5711	5712	5713	5714	5715	5716	5717	5718	5719	5720
ELEVATION	1833.52	1833.88	1834.11	1834.34	1834.82	1834.98	1835.19	1834.71	1834.63	1834.26
MAX DEPTH	0.20	0.25	0.28	0.27	0.20	0.14	0.10	0.23	0.19	0.24
VELOCITY	0.64	0.66	0.78	0.75	0.35	0.30	0.18	0.52	0.32	0.56
TIME	4.90	4.88	4.87	4.82	4.77	4.93	5.03	4.86	5.06	5.24
MAX VEL	0.64	0.66	0.78	0.87	0.61	0.30	0.18	0.52	0.32	0.56
DEPTH	0.20	0.25	0.28	0.23	0.20	0.14	0.10	0.23	0.19	0.24
TIME	4.89	4.88	4.87	4.59	4.78	4.93	5.03	4.85	5.05	5.24
ST. DEPTH	0.00	0.00	0.00	0.00	0.75	0.00	0.00	0.00	0.00	0.00
MAX STVEL	0.00	0.00	0.00	0.00	6.18	0.00	0.00	0.00	0.00	0.00
TIME	0.00	0.00	0.00	0.00	4.77	0.00	0.00	0.00	0.00	0.00
NODE	5721	5722	5723	5724	5725	5726	5727	5728	5729	5730
ELEVATION	1834.17	1834.58	1834.94	1835.45	1835.93	1835.98	1835.99	1835.96	1836.14	1835.90
MAX DEPTH	0.98	0.47	0.18	0.10	0.09	0.22	0.15	0.13	0.06	0.08
VELOCITY	1.95	0.93	0.26	0.16	0.19	0.69	0.25	0.24	0.17	0.00
TIME	5.24	5.27	5.33	5.38	5.43	4.78	4.90	5.40	4.00	4.00
MAX VEL	1.95	1.46	0.26	0.17	0.19	0.70	0.26	0.24	0.17	0.00
DEPTH	0.98	0.41	0.18	0.10	0.09	0.22	0.15	0.13	0.06	0.00
TIME	5.24	5.62	5.33	5.79	5.83	4.79	5.35	5.46	4.00	0.00
ST. DEPTH	0.00	0.00	0.00	0.00	0.00	0.00	0.00	0.00	0.00	0.00
MAX STVEL	0.00	0.00	0.00	0.00	0.00	0.00	0.00	0.00	0.00	0.00
TIME	0.00	0.00	0.00	0.00	0.00	0.00	0.00	0.00	0.00	0.00
NODE	5731	5732	5733	5734	5735	5736	5737	5738	5739	5740
ELEVATION	1811.96	1812.47	1813.15	1813.53	1814.73	1814.84	1815.34	1816.26	1817.17	1817.96
MAX DEPTH	0.15	0.16	0.15	0.20	0.08	0.38	0.21	0.12	0.12	0.08
VELOCITY	0.00	0.25	0.24	0.60	0.20	0.88	0.55	0.23	0.19	0.14
TIME	4.25	4.25	4.24	4.25	4.40	4.38	4.67	4.25	4.02	4.00
MAX VEL	0.00	0.25	0.24	0.63	0.20	0.88	0.74	0.23	0.23	0.17
DEPTH	0.00	0.16	0.15	0.20	0.08	0.38	0.21	0.12	0.12	0.08
TIME	0.00	4.25	4.24	4.12	4.40	4.37	4.20	4.25	4.02	4.00
ST. DEPTH	0.00	0.00	0.00	0.00	0.00	0.00	0.00	0.00	0.00	0.00
MAX STVEL	0.00	0.00	0.00	0.00	0.00	0.00	0.00	0.00	0.00	0.00
TIME	0.00	0.00	0.00	0.00	0.00	0.00	0.00	0.00	0.00	0.00
NODE	5741	5742	5743	5744	5745	5746	5747	5748	5749	5750
ELEVATION	1818.54	1818.88	1819.02	1819.15	1819.61	1820.09	1820.64	1821.12	1821.49	1822.27
MAX DEPTH	0.08	0.13	0.36	0.51	0.54	0.67	0.60	0.88	1.16	0.52
VELOCITY	0.16	0.24	0.91	1.44	1.53	1.76	1.76	2.08	2.35	1.87
TIME	5.93	5.80	5.63	5.57	5.40	5.35	5.33	5.33	5.33	5.32
MAX VEL	0.16	0.24	0.91	1.51	2.15	2.28	2.57	2.65	2.97	2.71
DEPTH	0.08	0.13	0.35	0.50	0.54	0.64	0.60	0.85	1.15	0.50
TIME	5.93	5.78	5.63	5.55	5.39	5.45	5.33	5.44	5.33	5.52
ST. DEPTH	0.00	0.00	0.00	0.00	0.00	0.00	0.00	0.00	0.00	0.00
MAX STVEL	0.00	0.00	0.00	0.00	0.00	0.00	0.00	0.00	0.00	0.00
TIME	0.00	0.00	0.00	0.00	0.00	0.00	0.00	0.00	0.00	0.00
NODE	5751	5752	5753	5754	5755	5756	5757	5758	5759	5760
ELEVATION	1822.84	1823.65	1824.62	1825.32	1826.05	1826.34	1826.53	1826.67	1826.88	1827.34
MAX DEPTH	0.21	0.13	0.10	0.10	0.09	0.12	0.20	0.25	0.28	0.25
VELOCITY	0.53	0.14	0.21	0.15	0.15	0.20	0.48	0.72	0.77	0.69
TIME	5.30	4.01	4.00	4.02	4.05	4.25	5.44	5.36	5.36	5.36
MAX VEL	0.55	0.24	0.21	0.18	0.17	0.20	0.61	0.72	0.77	0.89
DEPTH	0.20	0.13	0.10	0.10	0.09	0.12	0.20	0.25	0.28	0.25
TIME	5.45	4.01	4.00	4.00	4.06	4.25	5.43	5.36	5.36	5.33
ST. DEPTH	0.00	0.00	0.00	0.00	0.00	0.00	0.00	0.00	0.00	0.00
MAX STVEL	0.00	0.00	0.00	0.00	0.00	0.00	0.00	0.00	0.00	0.00
TIME	0.00	0.00	0.00	0.00	0.00	0.00	0.00	0.00	0.00	0.00
NODE	5761	5762	5763	5764	5765	5766	5767	5768	5769	5770
ELEVATION	1827.88	1828.09	1828.24	1828.49	1828.81	1828.98	1828.98	1829.02	1829.05	1829.06
MAX DEPTH	0.24	0.32	0.35	0.31	0.27	0.27	0.42	1.33	2.80	3.26
VELOCITY	0.73	0.89	0.92	0.75	0.74	0.78	0.99	1.99	1.26	1.89
TIME	5.30	5.29	5.26	5.24	5.19	5.15	5.07	5.07	5.11	5.08
MAX VEL	0.74	0.89	0.92	0.87	0.74	0.78	0.99	2.00	1.50	1.89
DEPTH	0.24	0.32	0.34	0.26	0.27	0.27	0.42	1.30	2.22	3.26
TIME	5.30	5.29	5.26	5.60	5.20	5.13	5.14	5.07	7.12	5.08
ST. DEPTH	0.00	0.00	0.00	0.00	0.00	0.00	0.00	0.00	0.00	0.00
MAX STVEL	0.00	0.00	0.00	0.00	0.00	0.00	0.00	0.00	0.00	0.00
TIME	0.00	0.00	0.00	0.00	0.00	0.00	0.00	0.00	0.00	0.00
NODE	5771	5772	5773	5774	5775	5776	5777	5778	5779	5780
ELEVATION	1829.25	1829.38	1829.77	1830.30	1830.67	1830.82	1830.94	1830.63	1831.41	1831.86
MAX DEPTH	0.51	0.51	0.50	0.40	0.35	0.36	0.29	0.96	0.42	0.35
VELOCITY	1.53	1.67	0.99	0.90	0.88	0.95	0.74	2.00	0.98	0.78
TIME	5.08	5.08	5.09	5.12	5.09	5.08	5.08	4.96	4.96	4.95
MAX VEL	1.78	1.87	1.48	0.90	0.89	0.96	0.74	2.05	1.00	0.78
DEPTH	0.50	0.50	0.44	0.40	0.35	0.36	0.29	0.95	0.41	0.35
TIME	5.02	5.05	5.39	5.12	5.09	5.08	5.09	4.90	5.09	4.94
ST. DEPTH	0.00	0.00	0.00	0.00	0.00	0.00	0.00	0.00	0.00	0.00
MAX STVEL	0.00	0.00	0.00	0.00	0.00	0.00	0.00	0.00	0.00	0.00
TIME	0.00	0.00	0.00	0.00	0.00	0.00	0.00	0.00	0.00	0.00
NODE	5781	5782	5783	5784	5785	5786	5787	5788	5789	5790
ELEVATION	1832.03	1832.03	1832.68	1833.10	1833.29	1833.45	1833.76	1833.65	1834.71	1834.47
MAX DEPTH	0.36	0.50	0.25	0.22	0.30	0.24	0.20	0.20	0.05	0.07
VELOCITY	0.92	0.85	0.63	0.63	0.66	0.66	0.31	0.42	0.15	0.19
TIME	4.95	4.92	4.94	4.91	4.90	4.89	4.80	4.85	4.00	4.25
MAX VEL	0.98	1.28	0.63	0.63	0.66	0.73	0.59	0.42	0.15	0.19
DEPTH	0.26	0.50	0.25	0.22	0.30	0.21	0.20	0.20	0.05	0.07
TIME	5.33	4.92	4.94	4.91	4.88	4.60	4.81	4.85	4.00	4.25

ST. DEPTH	0.00	0.00	0.00	0.00	0.00	0.00	0.79	0.00	0.00	0.00
MAX STVEL	0.00	0.00	0.00	0.00	0.00	0.00	5.82	0.00	0.00	0.00
TIME	0.00	0.00	0.00	0.00	0.00	0.00	4.77	0.00	0.00	0.00
NODE	5791	5792	5793	5794	5795	5796	5797	5798	5799	5800
ELEVATION	1833.73	1833.69	1833.39	1833.82	1834.28	1834.89	1835.05	1835.06	1835.10	1835.05
MAX DEPTH	0.24	0.22	1.07	0.28	0.20	0.07	0.10	0.26	0.14	0.12
VELOCITY	0.51	0.68	1.66	0.81	0.34	0.17	0.20	0.31	0.23	0.21
TIME	4.84	4.85	5.26	5.28	5.20	4.00	5.23	4.84	5.37	5.48
MAX VEL	0.61	0.68	1.66	1.02	0.58	0.17	0.20	0.43	0.23	0.21
DEPTH	0.23	0.22	1.07	0.28	0.20	0.07	0.10	0.24	0.14	0.12
TIME	4.84	4.85	5.24	5.33	5.28	4.00	5.23	5.33	5.67	5.48
ST. DEPTH	0.00	0.00	0.00	0.00	0.00	0.00	0.00	0.00	0.00	0.00
MAX STVEL	0.00	0.00	0.00	0.00	0.00	0.00	0.00	0.00	0.00	0.00
TIME	0.00	0.00	0.00	0.00	0.00	0.00	0.00	0.00	0.00	0.00
NODE	5801	5802	5803	5804	5805	5806	5807	5808	5809	5810
ELEVATION	1834.95	1834.63	1811.18	1811.76	1812.55	1812.69	1814.24	1814.13	1814.81	1815.91
MAX DEPTH	0.08	0.07	0.18	0.17	0.12	0.27	0.11	0.46	0.20	0.11
VELOCITY	0.18	0.00	0.00	0.24	0.21	0.53	0.24	0.78	0.26	0.25
TIME	4.00	4.00	4.41	4.34	4.25	4.19	4.71	4.39	4.40	4.11
MAX VEL	0.18	0.00	0.00	0.24	0.21	0.53	0.29	0.78	0.57	0.25
DEPTH	0.08	0.00	0.00	0.17	0.12	0.27	0.11	0.46	0.20	0.11
TIME	4.00	0.00	0.00	4.34	4.25	4.19	4.77	4.40	4.21	4.11
ST. DEPTH	0.00	0.00	0.00	0.00	0.00	0.00	0.00	0.00	0.00	0.00
MAX STVEL	0.00	0.00	0.00	0.00	0.00	0.00	0.00	0.00	0.00	0.00
TIME	0.00	0.00	0.00	0.00	0.00	0.00	0.00	0.00	0.00	0.00
NODE	5811	5812	5813	5814	5815	5816	5817	5818	5819	5820
ELEVATION	1816.88	1817.48	1817.79	1818.03	1818.21	1818.66	1819.14	1819.63	1820.12	1820.64
MAX DEPTH	0.09	0.08	0.11	0.21	0.54	0.67	0.71	0.71	0.80	0.94
VELOCITY	0.20	0.14	0.19	0.62	1.58	1.77	1.82	1.84	1.94	2.16
TIME	4.00	4.04	6.05	5.40	5.46	5.42	5.38	5.37	5.35	5.33
MAX VEL	0.20	0.14	0.19	0.64	1.60	2.32	2.56	2.68	2.85	3.11
DEPTH	0.09	0.08	0.11	0.20	0.50	0.66	0.67	0.68	0.79	0.90
TIME	3.99	4.05	6.06	6.08	5.81	5.44	5.46	5.46	5.44	5.44
ST. DEPTH	0.00	0.00	0.00	0.00	0.00	0.00	0.00	0.00	0.00	0.00
MAX STVEL	0.00	0.00	0.00	0.00	0.00	0.00	0.00	0.00	0.00	0.00
TIME	0.00	0.00	0.00	0.00	0.00	0.00	0.00	0.00	0.00	0.00
NODE	5821	5822	5823	5824	5825	5826	5827	5828	5829	5830
ELEVATION	1821.38	1822.06	1822.88	1823.60	1824.30	1824.94	1825.50	1825.64	1825.73	1825.83
MAX DEPTH	0.27	0.20	0.09	0.11	0.10	0.09	0.08	0.14	0.23	0.27
VELOCITY	0.71	0.28	0.14	0.18	0.18	0.14	0.16	0.21	0.58	0.67
TIME	5.37	5.30	4.10	4.00	3.97	4.00	4.05	5.68	5.49	5.44
MAX VEL	0.83	0.58	0.19	0.18	0.18	0.16	0.16	0.21	0.58	0.78
DEPTH	0.23	0.20	0.09	0.11	0.10	0.09	0.08	0.14	0.23	0.25
TIME	5.57	5.59	4.13	4.01	3.95	4.07	4.05	5.68	5.46	5.33
ST. DEPTH	0.00	0.00	0.00	0.00	0.00	0.00	0.00	0.00	0.00	0.00
MAX STVEL	0.00	0.00	0.00	0.00	0.00	0.00	0.00	0.00	0.00	0.00
TIME	0.00	0.00	0.00	0.00	0.00	0.00	0.00	0.00	0.00	0.00
NODE	5831	5832	5833	5834	5835	5836	5837	5838	5839	5840
ELEVATION	1826.05	1826.53	1826.94	1827.15	1827.35	1827.74	1827.97	1828.08	1828.18	1828.64
MAX DEPTH	0.28	0.23	0.25	0.36	0.38	0.27	0.26	0.33	0.60	0.41
VELOCITY	0.79	0.74	0.72	0.92	0.86	0.71	0.75	0.83	2.32	1.36
TIME	5.37	5.37	5.34	5.30	5.29	5.26	5.22	5.17	5.12	5.07
MAX VEL	0.84	0.74	0.72	0.92	0.96	0.71	0.87	0.83	2.32	1.36
DEPTH	0.27	0.23	0.25	0.36	0.35	0.27	0.25	0.33	0.60	0.41
TIME	5.33	5.36	5.34	5.31	5.47	5.26	5.33	5.17	5.12	5.08
ST. DEPTH	0.00	0.00	0.00	0.00	0.00	0.00	0.00	0.00	0.00	0.00
MAX STVEL	0.00	0.00	0.00	0.00	0.00	0.00	0.00	0.00	0.00	0.00
TIME	0.00	0.00	0.00	0.00	0.00	0.00	0.00	0.00	0.00	0.00
NODE	5841	5842	5843	5844	5845	5846	5847	5848	5849	5850
ELEVATION	1828.93	1828.63	1828.55	1828.56	1829.06	1829.50	1829.80	1829.93	1830.21	1830.19
MAX DEPTH	0.03	0.60	0.68	0.64	0.42	0.32	0.32	0.37	0.34	0.78
VELOCITY	0.11	2.20	2.27	1.83	0.86	0.90	0.89	0.89	0.77	2.32
TIME	4.00	5.08	5.08	5.08	5.12	5.13	5.13	5.09	5.02	5.01
MAX VEL	0.13	2.20	2.27	1.84	0.87	0.90	1.04	0.89	0.91	2.40
DEPTH	0.02	0.60	0.68	0.63	0.41	0.32	0.28	0.37	0.25	0.76
TIME	3.87	5.08	5.08	5.08	5.21	5.13	5.33	5.09	5.33	4.92
ST. DEPTH	0.00	0.00	0.00	0.00	0.00	0.00	0.00	0.00	0.00	0.00
MAX STVEL	0.00	0.00	0.00	0.00	0.00	0.00	0.00	0.00	0.00	0.00
TIME	0.00	0.00	0.00	0.00	0.00	0.00	0.00	0.00	0.00	0.00
NODE	5851	5852	5853	5854	5855	5856	5857	5858	5859	5860
ELEVATION	1830.60	1831.39	1831.19	1831.89	1832.00	1832.36	1832.65	1832.70	1832.91	1832.96
MAX DEPTH	0.40	0.20	0.58	0.09	0.23	0.27	0.24	0.26	0.20	0.17
VELOCITY	0.81	0.31	1.10	0.24	0.67	0.66	0.54	0.74	0.62	0.22
TIME	4.99	5.05	4.97	5.09	4.97	4.69	4.88	4.86	4.80	4.98
MAX VEL	1.11	0.61	1.10	0.24	0.67	0.68	0.59	0.74	0.62	0.22
DEPTH	0.29	0.20	0.58	0.09	0.23	0.26	0.22	0.26	0.20	0.17
TIME	5.39	5.15	4.98	5.12	4.97	4.72	4.91	4.86	4.80	4.98
ST. DEPTH	0.00	0.00	0.00	0.00	0.00	0.00	0.00	0.00	0.80	0.00
MAX STVEL	0.00	0.00	0.00	0.00	0.00	0.00	0.00	0.00	5.85	0.00
TIME	0.00	0.00	0.00	0.00	0.00	0.00	0.00	0.00	4.77	0.00
NODE	5861	5862	5863	5864	5865	5866	5867	5868	5869	5870
ELEVATION	1833.33	1833.18	1832.95	1832.83	1832.76	1832.90	1833.29	1833.83	1834.16	1834.36
MAX DEPTH	0.07	0.09	0.20	0.44	0.67	0.40	0.20	0.10	0.11	0.14
VELOCITY	0.17	0.19	0.46	0.88	1.65	1.05	0.28	0.21	0.25	0.27
TIME	4.00	4.25	5.09	5.17	5.25	5.30	5.24	5.43	5.32	5.34
MAX VEL	0.17	0.19	0.58	0.88	1.65	1.05	0.58	0.21	0.25	0.27

DEPTH	0.07	0.09	0.20	0.44	0.67	0.40	0.20	0.10	0.11	0.14
TIME	4.00	4.25	5.08	5.17	5.25	5.30	5.54	5.43	5.30	5.09
ST. DEPTH	0.00	0.00	0.00	0.00	0.00	0.00	0.00	0.00	0.00	0.00
MAX STVEL	0.00	0.00	0.00	0.00	0.00	0.00	0.00	0.00	0.00	0.00
TIME	0.00	0.00	0.00	0.00	0.00	0.00	0.00	0.00	0.00	0.00
NODE	5871	5872	5873	5874	5875	5876	5877	5878	5879	5880
ELEVATION	1834.39	1834.25	1834.09	1834.17	1810.53	1811.17	1812.07	1812.28	1813.12	1813.62
MAX DEPTH	0.22	0.18	0.12	0.38	0.19	0.20	0.18	0.29	0.22	0.35
VELOCITY	0.26	0.16	0.18	0.00	0.00	0.27	0.30	0.67	0.67	0.61
TIME	5.42	5.48	4.25	4.51	4.42	4.44	4.43	4.17	4.43	4.39
MAX VEL	0.26	0.16	0.18	0.00	0.00	0.47	0.30	0.86	0.82	1.13
DEPTH	0.22	0.16	0.12	0.00	0.00	0.20	0.18	0.28	0.22	0.35
TIME	5.41	4.25	4.25	0.00	0.00	4.47	4.43	4.43	4.43	4.39
ST. DEPTH	0.00	0.00	0.00	0.00	0.00	0.00	0.00	0.00	0.00	0.00
MAX STVEL	0.00	0.00	0.00	0.00	0.00	0.00	0.00	0.00	0.00	0.00
TIME	0.00	0.00	0.00	0.00	0.00	0.00	0.00	0.00	0.00	0.00
NODE	5881	5882	5883	5884	5885	5886	5887	5888	5889	5890
ELEVATION	1814.58	1815.76	1816.61	1816.92	1817.09	1817.28	1817.66	1818.17	1818.69	1819.17
MAX DEPTH	0.12	0.08	0.06	0.08	0.20	0.53	0.79	0.82	0.72	0.76
VELOCITY	0.19	0.15	0.13	0.15	0.58	1.52	2.04	2.09	1.91	2.46
TIME	4.05	4.01	4.13	4.00	5.46	5.45	5.42	5.44	5.43	5.39
MAX VEL	0.26	0.20	0.15	0.15	0.63	1.53	2.29	2.97	2.82	2.73
DEPTH	0.12	0.08	0.06	0.08	0.20	0.52	0.78	0.79	0.70	0.74
TIME	4.05	4.01	4.13	4.00	5.91	5.45	5.48	5.48	5.47	5.44
ST. DEPTH	0.00	0.00	0.00	0.00	0.00	0.00	0.00	0.00	0.00	0.00
MAX STVEL	0.00	0.00	0.00	0.00	0.00	0.00	0.00	0.00	0.00	0.00
TIME	0.00	0.00	0.00	0.00	0.00	0.00	0.00	0.00	0.00	0.00
NODE	5891	5892	5893	5894	5895	5896	5897	5898	5899	5900
ELEVATION	1819.65	1820.29	1821.03	1821.86	1822.71	1823.35	1823.93	1824.49	1824.81	1825.01
MAX DEPTH	0.72	0.39	0.13	0.10	0.09	0.10	0.09	0.08	0.10	0.14
VELOCITY	1.84	0.73	0.22	0.17	0.18	0.16	0.15	0.16	0.18	0.22
TIME	5.36	5.39	5.48	4.05	4.00	4.00	4.00	4.00	4.05	5.63
MAX VEL	2.69	1.13	0.22	0.19	0.18	0.16	0.15	0.16	0.18	0.22
DEPTH	0.68	0.38	0.12	0.10	0.09	0.10	0.09	0.08	0.10	0.14
TIME	5.47	5.44	5.62	4.05	4.00	4.00	4.00	4.00	4.06	5.69
ST. DEPTH	0.00	0.00	0.00	0.00	0.00	0.00	0.00	0.00	0.00	0.00
MAX STVEL	0.00	0.00	0.00	0.00	0.00	0.00	0.00	0.00	0.00	0.00
TIME	0.00	0.00	0.00	0.00	0.00	0.00	0.00	0.00	0.00	0.00
NODE	5901	5902	5903	5904	5905	5906	5907	5908	5909	5910
ELEVATION	1825.11	1825.15	1825.19	1825.51	1826.05	1826.25	1826.55	1826.92	1827.10	1827.22
MAX DEPTH	0.23	0.26	0.30	0.25	0.23	0.33	0.30	0.24	0.27	0.27
VELOCITY	0.63	0.69	0.77	0.79	0.76	0.94	0.90	0.71	0.76	0.80
TIME	5.50	5.49	5.41	5.38	5.35	5.33	5.30	5.31	5.23	5.17
MAX VEL	0.63	0.69	0.77	0.79	0.76	0.95	1.11	0.71	0.76	0.89
DEPTH	0.23	0.26	0.30	0.25	0.23	0.33	0.29	0.24	0.27	0.24
TIME	5.48	5.49	5.43	5.38	5.35	5.33	5.33	5.31	5.23	5.57
ST. DEPTH	0.00	0.00	0.00	0.00	0.00	0.00	0.00	0.00	0.00	0.00
MAX STVEL	0.00	0.00	0.00	0.00	0.00	0.00	0.00	0.00	0.00	0.00
TIME	0.00	0.00	0.00	0.00	0.00	0.00	0.00	0.00	0.00	0.00
NODE	5911	5912	5913	5914	5915	5916	5917	5918	5919	5920
ELEVATION	1827.08	1827.10	1827.44	1827.67	1827.72	1827.92	1828.36	1828.56	1828.87	1829.17
MAX DEPTH	0.58	0.50	0.37	0.52	0.82	0.53	0.34	0.39	0.38	0.38
VELOCITY	2.19	1.17	0.90	1.93	2.20	1.61	0.80	0.86	0.83	0.79
TIME	5.16	5.13	5.09	5.10	5.10	5.10	5.14	5.15	5.13	5.10
MAX VEL	2.25	1.48	1.08	1.98	2.21	1.62	0.80	1.00	1.01	1.06
DEPTH	0.58	0.50	0.34	0.51	0.82	0.50	0.34	0.35	0.31	0.28
TIME	5.02	5.16	5.33	5.01	5.10	5.62	5.13	5.33	5.39	5.43
ST. DEPTH	0.00	0.00	0.00	0.00	0.00	0.00	0.00	0.00	0.00	0.00
MAX STVEL	0.00	0.00	0.00	0.00	0.00	0.00	0.00	0.00	0.00	0.00
TIME	0.00	0.00	0.00	0.00	0.00	0.00	0.00	0.00	0.00	0.00
NODE	5921	5922	5923	5924	5925	5926	5927	5928	5929	5930
ELEVATION	1829.56	1829.48	1830.30	1830.56	1830.41	1830.47	1831.12	1831.59	1831.93	1831.84
MAX DEPTH	0.37	0.87	0.20	0.23	0.42	0.32	0.21	0.25	0.20	0.27
VELOCITY	0.86	1.93	0.31	0.48	0.88	0.73	0.63	0.53	0.35	0.80
TIME	5.05	5.02	5.01	4.98	5.02	5.02	4.99	4.74	4.92	4.88
MAX VEL	0.86	1.93	0.65	0.58	0.88	0.74	0.63	0.60	0.67	0.80
DEPTH	0.37	0.87	0.20	0.22	0.42	0.32	0.21	0.23	0.20	0.27
TIME	5.08	5.02	5.28	5.00	4.99	5.01	4.99	4.96	4.95	4.88
ST. DEPTH	0.00	0.00	0.00	0.00	0.00	0.00	0.00	0.00	0.00	0.00
MAX STVEL	0.00	0.00	0.00	0.00	0.00	0.00	0.00	0.00	0.00	0.00
TIME	0.00	0.00	0.00	0.00	0.00	0.00	0.00	0.00	0.00	0.00
NODE	5931	5932	5933	5934	5935	5936	5937	5938	5939	5940
ELEVATION	1832.09	1832.23	1832.25	1832.17	1832.23	1832.12	1831.89	1831.97	1832.96	1832.85
MAX DEPTH	0.20	0.10	0.09	0.11	0.21	0.32	0.73	0.48	0.05	0.14
VELOCITY	0.37	0.21	0.20	0.21	0.50	0.89	1.78	0.87	0.16	0.23
TIME	4.76	5.08	4.00	5.20	4.93	5.18	5.33	5.30	5.77	5.46
MAX VEL	0.65	0.21	0.20	0.21	0.59	0.89	1.78	1.40	0.16	0.23
DEPTH	0.20	0.10	0.09	0.11	0.21	0.32	0.73	0.43	0.05	0.14
TIME	4.76	5.00	4.00	5.19	4.93	5.18	5.33	5.65	4.00	5.49
ST. DEPTH	0.75	0.00	0.00	0.00	0.00	0.00	0.00	0.00	0.00	0.00
MAX STVEL	6.01	0.00	0.00	0.00	0.00	0.00	0.00	0.00	0.00	0.00
TIME	4.77	0.00	0.00	0.00	0.00	0.00	0.00	0.00	0.00	0.00
NODE	5941	5942	5943	5944	5945	5946	5947	5948	5949	5950
ELEVATION	1833.02	1833.32	1833.71	1833.84	1833.50	1833.50	1833.80	1834.48	1834.26	1834.98
MAX DEPTH	0.13	0.16	0.14	0.08	0.12	0.69	0.98	1.93	0.59	0.10
VELOCITY	0.27	0.31	0.24	0.16	0.17	1.24	1.66	3.08	0.98	0.22

TIME	5.52	5.30	5.41	5.51	4.56	4.53	4.51	4.50	4.53	4.00
MAX VEL	0.27	0.32	0.24	0.17	0.19	1.25	1.68	3.34	0.99	0.22
DEPTH	0.13	0.16	0.14	0.08	0.11	0.69	0.96	1.91	0.59	0.10
TIME	5.52	5.30	5.46	4.25	4.24	4.52	4.67	4.60	4.53	3.98
ST. DEPTH	0.00	0.00	0.00	0.00	0.00	0.00	0.00	0.00	0.00	0.00
MAX STVEL	0.00	0.00	0.00	0.00	0.00	0.00	0.00	0.00	0.00	0.00
TIME	0.00	0.00	0.00	0.00	0.00	0.00	0.00	0.00	0.00	0.00

NODE	5951	5952	5953	5954	5955	5956	5957	5958	5959	5960
ELEVATION	1837.00	1837.72	1838.03	1810.00	1810.65	1811.56	1811.69	1812.64	1813.45	1814.51
MAX DEPTH	0.07	0.05	0.05	0.20	0.20	0.20	0.58	0.21	0.20	0.08
VELOCITY	0.23	0.08	0.09	0.00	0.40	0.32	0.59	0.67	0.20	0.14
TIME	4.00	3.98	4.00	4.50	4.33	4.41	4.42	4.42	4.39	4.16
MAX VEL	0.23	0.12	0.09	0.00	0.55	0.65	0.83	0.73	0.30	0.20
DEPTH	0.07	0.05	0.05	0.00	0.20	0.20	0.58	0.20	0.20	0.08
TIME	4.16	3.91	4.00	0.00	4.42	4.28	4.34	4.48	4.45	4.15
ST. DEPTH	0.00	0.00	0.00	0.00	0.00	0.00	0.00	0.00	0.00	0.00
MAX STVEL	0.00	0.00	0.00	0.00	0.00	0.00	0.00	0.00	0.00	0.00
TIME	0.00	0.00	0.00	0.00	0.00	0.00	0.00	0.00	0.00	0.00

NODE	5961	5962	5963	5964	5965	5966	5967	5968	5969	5970
ELEVATION	1815.43	1815.92	1816.23	1816.40	1816.75	1817.12	1817.78	1818.26	1818.70	1819.36
MAX DEPTH	0.06	0.07	0.15	0.67	0.99	1.10	0.55	0.67	0.77	0.48
VELOCITY	0.14	0.16	0.25	1.68	2.11	2.07	1.82	1.77	1.88	0.99
TIME	4.00	4.00	5.62	5.44	5.47	5.46	5.44	5.45	5.39	5.41
MAX VEL	0.15	0.16	0.25	1.69	2.50	3.07	2.72	2.39	2.59	1.43
DEPTH	0.06	0.07	0.15	0.66	0.97	1.00	0.50	0.66	0.76	0.47
TIME	3.97	4.00	5.63	5.44	5.43	5.29	5.82	5.45	5.44	5.43
ST. DEPTH	0.00	0.00	0.00	0.00	0.00	0.00	0.00	0.00	0.00	0.00
MAX STVEL	0.00	0.00	0.00	0.00	0.00	0.00	0.00	0.00	0.00	0.00
TIME	0.00	0.00	0.00	0.00	0.00	0.00	0.00	0.00	0.00	0.00

NODE	5971	5972	5973	5974	5975	5976	5977	5978	5979	5980
ELEVATION	1819.90	1820.67	1821.47	1822.21	1822.88	1823.35	1823.71	1824.09	1824.30	1824.41
MAX DEPTH	0.21	0.14	0.11	0.11	0.10	0.11	0.12	0.12	0.20	0.24
VELOCITY	0.51	0.24	0.21	0.19	0.18	0.15	0.16	0.16	0.25	0.61
TIME	5.38	4.09	4.01	4.00	4.10	4.00	4.25	4.25	5.63	5.45
MAX VEL	0.61	0.24	0.21	0.19	0.18	0.15	0.16	0.16	0.50	0.70
DEPTH	0.20	0.14	0.11	0.11	0.10	0.11	0.12	0.12	0.20	0.20
TIME	5.61	4.09	4.01	4.00	4.09	4.00	4.24	4.25	5.55	5.57
ST. DEPTH	0.00	0.00	0.00	0.00	0.00	0.00	0.00	0.00	0.00	0.00
MAX STVEL	0.00	0.00	0.00	0.00	0.00	0.00	0.00	0.00	0.00	0.00
TIME	0.00	0.00	0.00	0.00	0.00	0.00	0.00	0.00	0.00	0.00

NODE	5981	5982	5983	5984	5985	5986	5987	5988	5989	5990
ELEVATION	1824.43	1824.44	1824.54	1825.01	1825.26	1825.49	1826.04	1826.25	1826.30	1826.17
MAX DEPTH	0.26	0.34	0.36	0.29	0.36	0.35	0.24	0.28	0.29	0.72
VELOCITY	0.66	0.76	0.75	0.67	0.83	0.77	0.66	0.67	0.78	1.83
TIME	5.47	5.47	5.40	5.39	5.35	5.33	5.30	5.25	5.21	5.13
MAX VEL	0.66	0.76	0.77	0.88	0.96	1.03	0.66	0.67	0.78	1.83
DEPTH	0.26	0.34	0.35	0.28	0.33	0.32	0.24	0.28	0.29	0.72
TIME	5.47	5.47	5.48	5.44	5.60	5.60	5.30	5.25	5.20	5.13
ST. DEPTH	0.00	0.00	0.00	0.00	0.00	0.00	0.00	0.00	0.00	0.00
MAX STVEL	0.00	0.00	0.00	0.00	0.00	0.00	0.00	0.00	0.00	0.00
TIME	0.00	0.00	0.00	0.00	0.00	0.00	0.00	0.00	0.00	0.00

NODE	5991	5992	5993	5994	5995	5996	5997	5998	5999	6000
ELEVATION	1826.50	1826.66	1826.82	1827.04	1827.36	1827.67	1827.92	1828.23	1828.61	1828.87
MAX DEPTH	0.51	0.51	0.65	0.64	0.51	0.39	0.47	0.50	0.50	0.63
VELOCITY	1.21	1.40	1.94	1.97	1.29	0.79	0.79	0.83	0.84	1.53
TIME	5.14	5.02	5.11	5.11	5.11	5.17	5.16	5.10	5.06	5.04
MAX VEL	1.38	1.65	1.94	1.98	1.81	1.14	1.02	1.33	1.33	1.70
DEPTH	0.38	0.50	0.65	0.64	0.50	0.36	0.42	0.38	0.41	0.62
TIME	5.61	5.11	5.11	5.11	5.03	5.33	5.33	5.51	5.33	5.06
ST. DEPTH	0.00	0.00	0.00	0.00	0.00	0.00	0.00	0.00	0.00	0.00
MAX STVEL	0.00	0.00	0.00	0.00	0.00	0.00	0.00	0.00	0.00	0.00
TIME	0.00	0.00	0.00	0.00	0.00	0.00	0.00	0.00	0.00	0.00

NODE	6001	6002	6003	6004	6005	6006	6007	6008	6009	6010
ELEVATION	1828.97	1829.73	1829.87	1829.79	1829.85	1830.29	1830.83	1830.89	1830.88	1831.10
MAX DEPTH	0.60	0.09	0.20	0.44	0.43	0.24	0.15	0.24	0.27	0.23
VELOCITY	1.19	0.19	0.74	0.93	0.83	0.57	0.27	0.50	0.77	0.55
TIME	5.05	5.18	5.00	5.01	5.03	5.01	5.03	4.77	4.75	4.83
MAX VEL	1.49	0.19	0.74	0.93	0.87	0.57	0.27	0.64	0.77	0.55
DEPTH	0.57	0.09	0.20	0.44	0.41	0.24	0.15	0.23	0.27	0.23
TIME	4.99	5.32	5.00	5.03	5.11	5.01	5.03	4.93	4.75	4.85
ST. DEPTH	0.00	0.00	0.00	0.00	0.00	0.00	0.00	0.00	0.00	0.82
MAX STVEL	0.00	0.00	0.00	0.00	0.00	0.00	0.00	0.00	0.00	5.76
TIME	0.00	0.00	0.00	0.00	0.00	0.00	0.00	0.00	0.00	4.77

NODE	6011	6012	6013	6014	6015	6016	6017	6018	6019	6020
ELEVATION	1831.19	1831.12	1831.37	1831.49	1831.23	1830.96	1831.44	1831.55	1831.84	1831.88
MAX DEPTH	0.10	0.13	0.12	0.20	0.38	0.96	0.30	0.20	0.09	0.15
VELOCITY	0.20	0.24	0.23	0.37	0.87	1.46	0.91	0.26	0.24	0.31
TIME	5.00	4.10	5.06	5.30	5.20	5.26	5.25	5.28	4.25	5.51
MAX VEL	0.20	0.24	0.23	0.48	0.87	1.46	0.91	0.48	0.24	0.31
DEPTH	0.10	0.13	0.11	0.20	0.38	0.96	0.30	0.20	0.09	0.15
TIME	5.00	4.10	5.06	4.94	5.18	5.26	5.25	5.05	4.00	5.51
ST. DEPTH	0.00	0.00	0.00	0.00	0.00	0.00	0.00	0.00	0.00	0.00
MAX STVEL	0.00	0.00	0.00	0.00	0.00	0.00	0.00	0.00	0.00	0.00
TIME	0.00	0.00	0.00	0.00	0.00	0.00	0.00	0.00	0.00	0.00

NODE	6021	6022	6023	6024	6025	6026	6027	6028	6029	6030
ELEVATION	1832.11	1832.71	1832.99	1832.98	1833.02	1833.25	1833.52	1834.05	1835.51	1837.11

MAX DEPTH	0.17	0.11	0.08	0.36	1.09	1.60	1.31	0.33	0.06	0.05
VELOCITY	0.31	0.20	0.15	0.71	1.67	2.22	1.87	0.70	0.19	0.14
TIME	5.33	5.46	4.25	4.55	4.54	4.53	4.53	4.53	4.00	4.00
MAX VEL	0.31	0.20	0.15	0.71	1.69	2.22	2.13	1.38	0.19	0.18
DEPTH	0.17	0.11	0.08	0.36	1.09	1.59	1.30	0.33	0.06	0.05
TIME	5.40	5.52	4.00	4.51	4.56	4.51	4.60	4.53	4.00	4.00
ST. DEPTH	0.00	0.00	0.00	0.00	0.00	0.00	0.00	0.00	0.00	0.00
MAX STVEL	0.00	0.00	0.00	0.00	0.00	0.00	0.00	0.00	0.00	0.00
TIME	0.00	0.00	0.00	0.00	0.00	0.00	0.00	0.00	0.00	0.00

NODE	6031	6032	6033	6034	6035	6036	6037	6038	6039	6040
ELEVATION	1837.55	1837.58	1837.35	1809.78	1810.29	1811.13	1811.52	1812.42	1813.30	1814.18
MAX DEPTH	0.09	0.06	0.06	0.30	0.21	0.25	0.29	0.12	0.08	0.06
VELOCITY	0.09	0.10	0.00	0.00	0.52	0.59	0.53	0.17	0.17	0.14
TIME	4.00	4.00	4.00	5.59	4.50	4.04	4.25	4.05	4.00	4.00
MAX VEL	0.11	0.10	0.00	0.00	0.53	0.64	0.95	0.23	0.17	0.15
DEPTH	0.09	0.06	0.00	0.00	0.21	0.25	0.28	0.11	0.08	0.06
TIME	4.00	4.00	0.00	0.00	4.22	4.05	4.51	4.06	4.00	4.00
ST. DEPTH	0.00	0.00	0.00	0.00	0.00	0.00	0.00	0.00	0.00	0.00
MAX STVEL	0.00	0.00	0.00	0.00	0.00	0.00	0.00	0.00	0.00	0.00
TIME	0.00	0.00	0.00	0.00	0.00	0.00	0.00	0.00	0.00	0.00

NODE	6041	6042	6043	6044	6045	6046	6047	6048	6049	6050
ELEVATION	1814.67	1815.08	1815.46	1815.90	1816.38	1816.89	1817.37	1817.78	1818.39	1819.14
MAX DEPTH	0.07	0.20	0.61	0.96	0.91	0.58	0.63	0.79	0.34	0.20
VELOCITY	0.16	0.56	1.72	2.25	2.18	1.65	1.63	1.70	0.76	0.29
TIME	4.00	5.47	5.45	5.44	5.43	5.45	5.45	5.43	5.43	5.40
MAX VEL	0.16	0.58	1.73	2.73	3.27	2.47	2.41	2.47	1.13	0.59
DEPTH	0.07	0.20	0.61	0.94	0.90	0.57	0.63	0.77	0.33	0.20
TIME	4.00	5.69	5.45	5.45	5.44	5.46	5.44	5.44	5.48	5.53
ST. DEPTH	0.00	0.00	0.00	0.00	0.00	0.00	0.00	0.00	0.00	0.00
MAX STVEL	0.00	0.00	0.00	0.00	0.00	0.00	0.00	0.00	0.00	0.00
TIME	0.00	0.00	0.00	0.00	0.00	0.00	0.00	0.00	0.00	0.00

NODE	6051	6052	6053	6054	6055	6056	6057	6058	6059	6060
ELEVATION	1819.90	1820.58	1821.19	1821.85	1822.46	1822.93	1823.27	1823.61	1823.75	1823.77
MAX DEPTH	0.08	0.11	0.12	0.10	0.09	0.11	0.12	0.11	0.21	0.23
VELOCITY	0.18	0.16	0.18	0.18	0.16	0.17	0.16	0.18	0.40	0.62
TIME	4.21	4.13	4.00	4.10	4.07	4.00	4.17	5.77	5.59	5.46
MAX VEL	0.18	0.17	0.18	0.18	0.16	0.17	0.16	0.18	0.40	0.62
DEPTH	0.08	0.11	0.12	0.10	0.09	0.11	0.12	0.11	0.21	0.23
TIME	4.21	4.16	4.04	4.10	4.16	4.00	4.25	5.77	5.59	5.46
ST. DEPTH	0.00	0.00	0.00	0.00	0.00	0.00	0.00	0.00	0.00	0.00
MAX STVEL	0.00	0.00	0.00	0.00	0.00	0.00	0.00	0.00	0.00	0.00
TIME	0.00	0.00	0.00	0.00	0.00	0.00	0.00	0.00	0.00	0.00

NODE	6061	6062	6063	6064	6065	6066	6067	6068	6069	6070
ELEVATION	1823.79	1823.82	1823.95	1824.36	1824.59	1824.84	1825.24	1825.48	1825.49	1825.60
MAX DEPTH	0.30	0.34	0.33	0.26	0.37	0.31	0.21	0.21	0.54	0.53
VELOCITY	0.71	0.78	0.79	0.74	0.81	0.76	0.55	0.71	1.84	1.52
TIME	5.46	5.45	5.43	5.41	5.34	5.33	5.10	5.08	5.02	5.07
MAX VEL	0.71	0.78	0.90	0.77	0.91	0.97	0.65	0.72	1.98	1.54
DEPTH	0.29	0.34	0.32	0.26	0.34	0.30	0.20	0.21	0.53	0.53
TIME	5.45	5.42	5.54	5.44	5.61	5.47	5.32	5.08	5.02	5.21
ST. DEPTH	0.00	0.00	0.00	0.00	0.00	0.00	0.00	0.00	0.00	0.00
MAX STVEL	0.00	0.00	0.00	0.00	0.00	0.00	0.00	0.00	0.00	0.00
TIME	0.00	0.00	0.00	0.00	0.00	0.00	0.00	0.00	0.00	0.00

NODE	6071	6072	6073	6074	6075	6076	6077	6078	6079	6080
ELEVATION	1825.92	1826.02	1826.15	1826.33	1826.70	1827.12	1827.48	1827.79	1828.23	1828.42
MAX DEPTH	0.51	0.54	0.56	0.56	0.50	0.44	0.56	0.51	0.38	0.59
VELOCITY	1.19	1.54	2.39	1.89	1.04	0.85	1.08	0.84	0.71	2.02
TIME	5.09	5.03	5.00	5.12	5.13	5.18	5.11	5.05	5.08	5.08
MAX VEL	1.61	2.03	2.39	1.90	1.52	1.31	1.43	1.47	1.32	2.02
DEPTH	0.50	0.53	0.56	0.56	0.50	0.39	0.54	0.41	0.34	0.59
TIME	5.08	5.03	5.00	5.06	5.33	5.39	5.11	5.48	5.33	5.08
ST. DEPTH	0.00	0.00	0.00	0.00	0.00	0.00	0.00	0.00	0.00	0.00
MAX STVEL	0.00	0.00	0.00	0.00	0.00	0.00	0.00	0.00	0.00	0.00
TIME	0.00	0.00	0.00	0.00	0.00	0.00	0.00	0.00	0.00	0.00

NODE	6081	6082	6083	6084	6085	6086	6087	6088	6089	6090
ELEVATION	1828.46	1828.82	1828.74	1828.99	1829.19	1829.76	1829.92	1830.06	1830.01	1830.28
MAX DEPTH	0.35	0.08	0.30	0.33	0.31	0.11	0.21	0.21	0.29	0.17
VELOCITY	0.82	0.18	0.95	0.92	0.76	0.26	0.45	0.52	0.89	0.32
TIME	5.06	5.28	5.06	5.05	5.06	5.19	4.97	4.84	4.76	4.91
MAX VEL	0.82	0.18	0.95	0.92	0.76	0.26	0.59	0.67	0.90	0.32
DEPTH	0.35	0.08	0.30	0.33	0.31	0.11	0.21	0.20	0.28	0.17
TIME	5.07	5.28	5.05	5.06	5.07	5.19	4.98	4.86	4.79	4.91
ST. DEPTH	0.00	0.00	0.00	0.00	0.00	0.00	0.00	0.00	0.00	0.73
MAX STVEL	0.00	0.00	0.00	0.00	0.00	0.00	0.00	0.00	0.00	6.09
TIME	0.00	0.00	0.00	0.00	0.00	0.00	0.00	0.00	0.00	4.75

NODE	6091	6092	6093	6094	6095	6096	6097	6098	6099	6100
ELEVATION	1830.25	1830.21	1830.42	1830.69	1830.51	1830.40	1830.41	1830.92	1830.45	1830.67
MAX DEPTH	0.12	0.16	0.15	0.19	0.40	0.62	0.45	0.13	0.20	0.16
VELOCITY	0.24	0.22	0.23	0.32	0.87	1.83	1.14	0.23	0.37	0.26
TIME	4.94	5.14	5.12	5.36	5.24	5.25	5.25	5.42	5.19	5.48
MAX VEL	0.24	0.22	0.24	0.32	0.87	1.83	1.33	0.23	0.74	0.26
DEPTH	0.12	0.16	0.15	0.19	0.40	0.62	0.41	0.13	0.20	0.16
TIME	4.93	5.14	5.32	5.27	5.23	5.25	5.61	5.43	5.32	5.48
ST. DEPTH	0.00	0.00	0.00	0.00	0.00	0.00	0.00	0.00	0.00	0.00
MAX STVEL	0.00	0.00	0.00	0.00	0.00	0.00	0.00	0.00	0.00	0.00
TIME	0.00	0.00	0.00	0.00	0.00	0.00	0.00	0.00	0.00	0.00

ST. DEPTH	0.00	0.00	0.00	0.00	0.00	0.00	0.00	0.00	0.00	0.00
MAX STVEL	0.00	0.00	0.00	0.00	0.00	0.00	0.00	0.00	0.00	0.00
TIME	0.00	0.00	0.00	0.00	0.00	0.00	0.00	0.00	0.00	0.00
NODE	6261	6262	6263	6264	6265	6266	6267	6268	6269	6270
ELEVATION	1829.85	1830.26	1830.69	1830.93	1831.07	1831.56	1832.31	1833.92	1835.02	1835.53
MAX DEPTH	0.15	0.20	0.35	0.92	1.53	0.64	0.20	0.08	0.09	0.15
VELOCITY	0.27	0.47	0.91	2.22	3.29	1.57	0.33	0.23	0.16	0.17
TIME	4.68	4.62	4.58	4.58	4.56	4.56	4.68	4.23	4.13	4.00
MAX VEL	0.27	0.56	1.07	2.25	3.32	1.74	0.71	0.23	0.20	0.17
DEPTH	0.15	0.20	0.35	0.91	1.53	0.64	0.20	0.08	0.09	0.15
TIME	4.68	4.61	4.56	4.55	4.56	4.60	4.58	4.22	4.13	4.02
ST. DEPTH	0.00	0.00	0.00	0.00	0.00	0.00	0.00	0.00	0.00	0.00
MAX STVEL	0.00	0.00	0.00	0.00	0.00	0.00	0.00	0.00	0.00	0.00
TIME	0.00	0.00	0.00	0.00	0.00	0.00	0.00	0.00	0.00	0.00
NODE	6271	6272	6273	6274	6275	6276	6277	6278	6279	6280
ELEVATION	1836.21	1836.56	1810.41	1810.30	1810.49	1811.02	1811.40	1811.82	1812.54	1813.16
MAX DEPTH	0.07	0.08	0.59	0.49	0.67	0.65	0.71	0.82	0.71	0.67
VELOCITY	0.14	0.00	0.00	0.77	0.81	1.48	1.58	1.79	2.25	1.96
TIME	4.00	4.00	5.57	5.57	5.57	5.53	5.50	5.51	5.49	5.50
MAX VEL	0.14	0.00	0.00	0.77	0.82	2.17	2.35	2.64	3.23	2.93
DEPTH	0.07	0.00	0.00	0.49	0.67	0.63	0.70	0.81	0.69	0.66
TIME	4.00	0.00	0.00	5.57	5.55	5.48	5.44	5.52	5.54	5.48
ST. DEPTH	0.00	0.00	0.00	0.00	0.00	0.00	0.00	0.00	0.00	0.00
MAX STVEL	0.00	0.00	0.00	0.00	0.00	0.00	0.00	0.00	0.00	0.00
TIME	0.00	0.00	0.00	0.00	0.00	0.00	0.00	0.00	0.00	0.00
NODE	6281	6282	6283	6284	6285	6286	6287	6288	6289	6290
ELEVATION	1813.61	1814.00	1814.49	1815.04	1815.52	1816.28	1817.12	1817.79	1818.33	1818.86
MAX DEPTH	0.64	0.70	0.53	0.40	0.35	0.20	0.11	0.13	0.13	0.13
VELOCITY	1.71	1.97	1.54	0.80	0.63	0.60	0.21	0.20	0.16	0.19
TIME	5.47	5.49	5.46	5.50	5.48	5.45	4.26	4.25	4.25	4.22
MAX VEL	2.52	2.34	2.21	1.48	0.94	0.62	0.22	0.20	0.19	0.19
DEPTH	0.63	0.69	0.50	0.40	0.33	0.20	0.11	0.13	0.13	0.13
TIME	5.50	5.45	5.39	5.51	5.54	5.89	4.06	4.25	4.25	4.22
ST. DEPTH	0.00	0.00	0.00	0.00	0.00	0.00	0.00	0.00	0.00	0.00
MAX STVEL	0.00	0.00	0.00	0.00	0.00	0.00	0.00	0.00	0.00	0.00
TIME	0.00	0.00	0.00	0.00	0.00	0.00	0.00	0.00	0.00	0.00
NODE	6291	6292	6293	6294	6295	6296	6297	6298	6299	6300
ELEVATION	1819.40	1819.84	1820.41	1820.69	1821.20	1821.43	1821.54	1821.65	1821.80	1821.87
MAX DEPTH	0.13	0.12	0.10	0.16	0.09	0.11	0.14	0.24	0.24	0.31
VELOCITY	0.17	0.16	0.16	0.18	0.16	0.19	0.21	0.60	0.63	0.80
TIME	4.16	4.25	4.25	4.22	4.24	4.25	5.76	5.63	5.36	5.54
MAX VEL	0.19	0.16	0.16	0.18	0.16	0.19	0.22	0.60	0.66	0.88
DEPTH	0.13	0.12	0.10	0.16	0.09	0.11	0.14	0.24	0.22	0.30
TIME	4.16	4.25	4.00	4.22	4.24	4.25	5.89	5.64	5.48	5.60
ST. DEPTH	0.00	0.00	0.00	0.00	0.00	0.00	0.00	0.00	0.00	0.00
MAX STVEL	0.00	0.00	0.00	0.00	0.00	0.00	0.00	0.00	0.00	0.00
TIME	0.00	0.00	0.00	0.00	0.00	0.00	0.00	0.00	0.00	0.00
NODE	6301	6302	6303	6304	6305	6306	6307	6308	6309	6310
ELEVATION	1821.96	1822.01	1822.06	1822.08	1822.12	1822.35	1822.69	1822.77	1823.23	1823.52
MAX DEPTH	0.30	0.30	0.28	0.29	0.33	0.32	0.34	0.64	0.51	0.57
VELOCITY	0.81	0.80	0.77	0.71	0.77	0.74	0.85	2.18	1.17	1.88
TIME	5.51	5.48	5.46	5.47	5.41	5.39	5.14	5.14	5.21	5.05
MAX VEL	1.00	0.80	0.77	0.71	0.77	1.02	1.25	2.18	1.98	1.91
DEPTH	0.30	0.30	0.28	0.29	0.33	0.30	0.32	0.63	0.49	0.56
TIME	5.54	5.48	5.46	5.47	5.41	5.51	5.39	5.14	5.20	5.05
ST. DEPTH	0.00	0.00	0.00	0.00	0.00	0.00	0.00	0.00	0.00	0.00
MAX STVEL	0.00	0.00	0.00	0.00	0.00	0.00	0.00	0.00	0.00	0.00
TIME	0.00	0.00	0.00	0.00	0.00	0.00	0.00	0.00	0.00	0.00
NODE	6311	6312	6313	6314	6315	6316	6317	6318	6319	6320
ELEVATION	1823.78	1824.07	1824.43	1825.08	1825.51	1826.09	1825.87	1825.79	1825.80	1825.77
MAX DEPTH	0.69	0.66	0.53	0.34	0.46	0.13	0.23	0.31	0.30	0.39
VELOCITY	2.04	1.88	1.52	0.86	0.85	0.25	0.82	0.86	0.84	0.93
TIME	5.16	5.15	5.15	5.18	5.14	5.27	5.09	5.13	5.12	5.14
MAX VEL	2.04	1.99	1.80	0.86	1.20	0.25	0.82	0.86	0.85	0.93
DEPTH	0.69	0.63	0.50	0.34	0.40	0.13	0.23	0.31	0.30	0.39
TIME	5.16	5.07	5.43	5.14	5.51	5.27	5.09	5.14	5.12	5.13
ST. DEPTH	0.00	0.00	0.00	0.00	0.00	0.00	0.00	0.00	0.00	0.00
MAX STVEL	0.00	0.00	0.00	0.00	0.00	0.00	0.00	0.00	0.00	0.00
TIME	0.00	0.00	0.00	0.00	0.00	0.00	0.00	0.00	0.00	0.00
NODE	6321	6322	6323	6324	6325	6326	6327	6328	6329	6330
ELEVATION	1825.69	1825.69	1825.73	1826.36	1826.61	1826.88	1827.40	1827.53	1827.62	1827.65
MAX DEPTH	0.36	0.38	0.35	0.20	0.20	0.20	0.20	0.22	0.22	0.24
VELOCITY	0.91	0.92	0.75	0.31	0.38	0.42	0.64	0.76	0.30	0.21
TIME	5.15	5.16	5.14	5.10	5.09	5.05	4.90	4.81	4.62	4.24
MAX VEL	0.91	0.93	0.77	0.55	0.76	0.74	0.77	0.76	0.59	0.59
DEPTH	0.36	0.38	0.30	0.20	0.20	0.20	0.20	0.22	0.21	0.21
TIME	5.15	5.16	5.33	5.09	5.17	5.02	4.87	4.81	4.70	4.55
ST. DEPTH	0.00	0.00	0.00	0.00	0.00	0.00	0.00	0.00	0.79	0.00
MAX STVEL	0.00	0.00	0.00	0.00	0.00	0.00	0.00	0.00	5.47	0.00
TIME	0.00	0.00	0.00	0.00	0.00	0.00	0.00	0.00	4.75	0.00
NODE	6331	6332	6333	6334	6335	6336	6337	6338	6339	6340
ELEVATION	1828.34	1828.47	1828.30	1827.98	1827.86	1827.61	1827.61	1827.82	1828.84	1829.61
MAX DEPTH	0.13	0.14	0.20	0.26	0.28	0.61	0.38	0.29	0.17	0.12
VELOCITY	0.19	0.22	0.46	0.62	0.88	2.15	0.98	0.63	0.10	0.21
TIME	5.15	5.43	5.50	5.30	5.30	5.32	5.32	4.14	4.92	4.66
MAX VEL	0.22	0.22	0.49	0.62	0.88	2.16	0.98	1.10	0.31	0.21

DEPTH	0.13	0.14	0.20	0.25	0.28	0.61	0.38	0.28	0.17	0.11
TIME	5.15	5.43	5.51	5.30	5.30	5.34	5.34	4.54	4.92	4.66
ST. DEPTH	0.00	0.00	0.00	0.00	0.00	0.00	0.00	0.00	0.00	0.00
MAX STVEL	0.00	0.00	0.00	0.00	0.00	0.00	0.00	0.00	0.00	0.00
TIME	0.00	0.00	0.00	0.00	0.00	0.00	0.00	0.00	0.00	0.00

NODE	6341	6342	6343	6344	6345	6346	6347	6348	6349	6350
ELEVATION	1829.80	1829.82	1829.84	1829.87	1830.77	1832.26	1834.00	1834.83	1835.51	1835.65
MAX DEPTH	0.28	0.51	1.53	1.95	0.50	0.11	0.09	0.13	0.07	0.11
VELOCITY	0.64	1.16	2.31	2.56	1.20	0.28	0.26	0.15	0.11	0.10
TIME	4.60	4.57	4.56	4.56	4.56	4.25	4.20	4.05	4.00	4.00
MAX VEL	0.64	1.16	2.37	2.56	1.70	0.30	0.26	0.20	0.14	0.10
DEPTH	0.28	0.51	1.51	1.94	0.47	0.10	0.09	0.13	0.07	0.11
TIME	4.60	4.58	4.54	4.57	4.44	4.00	4.20	4.06	4.00	4.00
ST. DEPTH	0.00	0.00	0.00	0.00	0.00	0.00	0.00	0.00	0.00	0.00
MAX STVEL	0.00	0.00	0.00	0.00	0.00	0.00	0.00	0.00	0.00	0.00
TIME	0.00	0.00	0.00	0.00	0.00	0.00	0.00	0.00	0.00	0.00

NODE	6351	6352	6353	6354	6355	6356	6357	6358	6359	6360
ELEVATION	1836.21	1809.54	1810.05	1810.40	1811.07	1811.30	1811.62	1812.20	1812.68	1813.18
MAX DEPTH	0.07	0.58	0.65	1.10	0.43	0.90	0.80	0.63	0.74	0.74
VELOCITY	0.00	0.00	1.24	1.18	0.92	1.37	1.61	1.88	1.76	1.91
TIME	4.00	5.57	5.57	5.57	5.56	5.49	5.52	5.48	5.51	5.49
MAX VEL	0.00	0.00	1.24	1.18	1.39	1.56	2.38	2.69	2.64	2.84
DEPTH	0.00	0.00	0.65	1.09	0.42	0.87	0.78	0.62	0.74	0.73
TIME	0.00	0.00	5.57	5.56	5.54	5.43	5.48	5.54	5.51	5.54
ST. DEPTH	0.00	0.00	0.00	0.00	0.00	0.00	0.00	0.00	0.00	0.00
MAX STVEL	0.00	0.00	0.00	0.00	0.00	0.00	0.00	0.00	0.00	0.00
TIME	0.00	0.00	0.00	0.00	0.00	0.00	0.00	0.00	0.00	0.00

NODE	6361	6362	6363	6364	6365	6366	6367	6368	6369	6370
ELEVATION	1813.62	1814.05	1814.61	1815.34	1816.18	1816.91	1817.49	1817.97	1818.50	1818.94
MAX DEPTH	0.65	0.45	0.30	0.20	0.10	0.10	0.11	0.14	0.13	0.13
VELOCITY	1.69	0.76	0.54	0.20	0.14	0.16	0.15	0.19	0.18	0.17
TIME	5.48	5.52	5.54	5.47	4.25	4.06	4.25	4.17	4.25	4.20
MAX VEL	2.51	1.41	0.98	0.59	0.20	0.18	0.17	0.19	0.18	0.17
DEPTH	0.64	0.41	0.30	0.20	0.10	0.10	0.11	0.14	0.13	0.13
TIME	5.53	5.39	5.48	5.62	4.26	4.25	4.25	4.17	4.25	4.20
ST. DEPTH	0.00	0.00	0.00	0.00	0.00	0.00	0.00	0.00	0.00	0.00
MAX STVEL	0.00	0.00	0.00	0.00	0.00	0.00	0.00	0.00	0.00	0.00
TIME	0.00	0.00	0.00	0.00	0.00	0.00	0.00	0.00	0.00	0.00

NODE	6371	6372	6373	6374	6375	6376	6377	6378	6379	6380
ELEVATION	1819.44	1819.82	1820.21	1820.62	1820.78	1820.93	1821.02	1821.07	1821.09	1821.14
MAX DEPTH	0.10	0.13	0.12	0.10	0.13	0.20	0.23	0.23	0.34	0.33
VELOCITY	0.17	0.19	0.18	0.16	0.19	0.36	0.65	0.65	0.78	0.79
TIME	4.00	4.25	4.24	4.25	4.25	5.70	5.63	5.62	5.54	5.52
MAX VEL	0.17	0.19	0.18	0.16	0.19	0.40	0.65	0.66	0.78	0.85
DEPTH	0.10	0.13	0.12	0.10	0.13	0.20	0.23	0.23	0.34	0.32
TIME	4.01	4.25	4.23	4.25	4.25	5.82	5.64	5.48	5.59	5.43
ST. DEPTH	0.00	0.00	0.00	0.00	0.00	0.00	0.00	0.00	0.00	0.00
MAX STVEL	0.00	0.00	0.00	0.00	0.00	0.00	0.00	0.00	0.00	0.00
TIME	0.00	0.00	0.00	0.00	0.00	0.00	0.00	0.00	0.00	0.00

NODE	6381	6382	6383	6384	6385	6386	6387	6388	6389	6390
ELEVATION	1821.20	1821.25	1821.42	1821.46	1821.67	1821.90	1821.97	1822.49	1822.84	1823.10
MAX DEPTH	0.32	0.35	0.29	0.35	0.30	0.37	0.77	0.51	0.61	0.61
VELOCITY	0.75	0.76	0.67	0.85	0.81	0.95	1.97	1.76	1.93	1.84
TIME	5.51	5.48	5.46	5.42	5.41	5.16	5.14	5.17	5.16	5.16
MAX VEL	0.91	0.88	0.78	0.85	0.93	0.95	1.97	2.17	1.93	1.84
DEPTH	0.30	0.35	0.28	0.35	0.30	0.37	0.77	0.50	0.61	0.61
TIME	5.65	5.43	5.51	5.42	5.44	5.16	5.13	5.43	5.16	5.17
ST. DEPTH	0.00	0.00	0.00	0.00	0.00	0.00	0.00	0.00	0.00	0.00
MAX STVEL	0.00	0.00	0.00	0.00	0.00	0.00	0.00	0.00	0.00	0.00
TIME	0.00	0.00	0.00	0.00	0.00	0.00	0.00	0.00	0.00	0.00

NODE	6391	6392	6393	6394	6395	6396	6397	6398	6399	6400
ELEVATION	1823.43	1823.82	1824.29	1825.16	1825.12	1824.64	1824.83	1824.89	1824.90	1824.88
MAX DEPTH	0.55	0.47	0.36	0.18	0.20	0.38	0.28	0.29	0.32	0.43
VELOCITY	2.03	1.05	0.84	0.29	0.44	0.89	0.79	0.82	0.91	1.09
TIME	5.16	5.19	5.19	5.28	5.17	5.16	5.16	5.13	5.13	5.17
MAX VEL	2.04	1.33	0.84	0.29	0.54	0.89	0.79	0.83	0.91	1.09
DEPTH	0.55	0.44	0.36	0.18	0.20	0.38	0.28	0.29	0.31	0.43
TIME	5.16	5.33	5.19	5.28	5.12	5.17	5.16	5.16	5.13	5.14
ST. DEPTH	0.00	0.00	0.00	0.00	0.00	0.00	0.00	0.00	0.00	0.00
MAX STVEL	0.00	0.00	0.00	0.00	0.00	0.00	0.00	0.00	0.00	0.00
TIME	0.00	0.00	0.00	0.00	0.00	0.00	0.00	0.00	0.00	0.00

NODE	6401	6402	6403	6404	6405	6406	6407	6408	6409	6410
ELEVATION	1824.89	1825.06	1825.53	1825.36	1825.68	1826.12	1826.43	1826.87	1827.30	1827.62
MAX DEPTH	0.43	0.27	0.16	0.24	0.20	0.21	0.23	0.20	0.11	0.09
VELOCITY	0.77	0.62	0.28	0.56	0.51	0.54	0.61	0.60	0.24	0.19
TIME	5.17	5.16	5.24	5.14	5.02	4.89	4.80	4.82	5.39	5.73
MAX VEL	0.81	0.69	0.28	0.56	0.53	0.54	0.61	0.64	0.24	0.19
DEPTH	0.22	0.20	0.16	0.24	0.20	0.21	0.23	0.20	0.11	0.09
TIME	4.28	5.57	5.25	5.14	4.90	4.89	4.80	5.15	5.39	5.81
ST. DEPTH	0.00	0.00	0.00	0.00	0.00	0.00	0.00	0.77	0.00	0.00
MAX STVEL	0.00	0.00	0.00	0.00	0.00	0.00	0.00	5.52	0.00	0.00
TIME	0.00	0.00	0.00	0.00	0.00	0.00	0.00	4.76	0.00	0.00

NODE	6411	6412	6413	6414	6415	6416	6417	6418	6419	6420
ELEVATION	1827.79	1827.77	1827.29	1826.75	1825.84	1826.72	1828.49	1828.85	1829.27	1829.21
MAX DEPTH	0.14	0.10	0.22	0.34	1.22	0.37	0.04	0.07	0.08	0.27
VELOCITY	0.22	0.22	0.59	0.92	2.08	0.91	0.15	0.16	0.16	0.80

TIME	5.35	5.42	5.13	5.34	5.39	5.34	4.00	4.00	4.69	4.59
MAX VEL	0.22	0.22	0.59	0.92	2.08	1.24	0.17	0.16	0.16	0.80
DEPTH	0.13	0.10	0.22	0.34	1.21	0.35	0.04	0.07	0.08	0.27
TIME	5.43	5.42	5.13	5.34	5.33	5.60	4.00	4.00	4.69	4.59
ST. DEPTH	0.00	0.00	0.00	0.00	0.00	0.00	0.00	0.00	0.00	0.00
MAX STVEL	0.00	0.00	0.00	0.00	0.00	0.00	0.00	0.00	0.00	0.00
TIME	0.00	0.00	0.00	0.00	0.00	0.00	0.00	0.00	0.00	0.00

NODE	6421	6422	6423	6424	6425	6426	6427	6428	6429	6430
ELEVATION	1829.21	1829.23	1829.30	1830.45	1833.14	1833.96	1834.69	1835.23	1835.90	1835.86
MAX DEPTH	0.58	1.54	1.42	0.20	0.05	0.10	0.12	0.11	0.00	0.00
VELOCITY	1.51	2.86	2.21	0.33	0.13	0.18	0.16	0.17	0.00	0.00
TIME	4.58	4.62	4.56	4.39	4.25	4.19	4.11	4.00	12.00	12.00
MAX VEL	1.52	2.87	2.21	0.76	0.23	0.19	0.19	0.17	0.00	0.00
DEPTH	0.57	1.53	1.42	0.20	0.05	0.10	0.12	0.11	0.00	0.00
TIME	4.62	4.63	4.62	4.35	4.00	4.19	4.14	4.00	0.00	0.00
ST. DEPTH	0.00	0.00	0.00	0.00	0.00	0.00	0.00	0.00	0.00	0.00
MAX STVEL	0.00	0.00	0.00	0.00	0.00	0.00	0.00	0.00	0.00	0.00
TIME	0.00	0.00	0.00	0.00	0.00	0.00	0.00	0.00	0.00	0.00

NODE	6431	6432	6433	6434	6435	6436	6437	6438	6439	6440
ELEVATION	1808.92	1809.72	1810.33	1810.87	1811.14	1811.43	1811.83	1812.38	1812.94	1813.40
MAX DEPTH	0.58	0.58	0.50	0.73	0.88	0.64	0.61	0.58	0.50	0.32
VELOCITY	0.00	1.43	0.99	1.58	1.47	1.69	1.93	1.69	1.41	0.63
TIME	5.57	5.57	5.49	5.51	5.53	5.52	5.49	5.47	5.47	5.54
MAX VEL	0.00	1.43	1.16	2.11	2.22	2.02	2.28	2.39	2.36	0.73
DEPTH	0.00	0.58	0.50	0.72	0.87	0.63	0.61	0.53	0.50	0.31
TIME	0.00	5.57	5.49	5.51	5.53	5.55	5.47	5.39	5.44	5.49
ST. DEPTH	0.00	0.00	0.00	0.00	0.00	0.00	0.00	0.00	0.00	0.00
MAX STVEL	0.00	0.00	0.00	0.00	0.00	0.00	0.00	0.00	0.00	0.00
TIME	0.00	0.00	0.00	0.00	0.00	0.00	0.00	0.00	0.00	0.00

NODE	6441	6442	6443	6444	6445	6446	6447	6448	6449	6450
ELEVATION	1813.84	1814.49	1815.26	1815.85	1816.48	1817.03	1817.45	1818.04	1818.55	1818.89
MAX DEPTH	0.28	0.18	0.09	0.11	0.09	0.11	0.14	0.09	0.09	0.13
VELOCITY	0.56	0.26	0.17	0.16	0.16	0.18	0.19	0.17	0.18	0.19
TIME	5.57	5.64	4.00	4.25	4.00	4.16	4.25	4.25	4.00	4.23
MAX VEL	1.06	0.26	0.17	0.16	0.16	0.18	0.19	0.17	0.18	0.19
DEPTH	0.28	0.18	0.09	0.11	0.09	0.11	0.14	0.09	0.09	0.13
TIME	5.57	5.64	4.00	4.25	4.00	4.16	4.25	4.25	4.00	4.24
ST. DEPTH	0.00	0.00	0.00	0.00	0.00	0.00	0.00	0.00	0.00	0.00
MAX STVEL	0.00	0.00	0.00	0.00	0.00	0.00	0.00	0.00	0.00	0.00
TIME	0.00	0.00	0.00	0.00	0.00	0.00	0.00	0.00	0.00	0.00

NODE	6451	6452	6453	6454	6455	6456	6457	6458	6459	6460
ELEVATION	1819.28	1819.66	1820.04	1820.17	1820.23	1820.27	1820.32	1820.36	1820.42	1820.51
MAX DEPTH	0.14	0.12	0.10	0.12	0.16	0.26	0.25	0.29	0.32	0.29
VELOCITY	0.21	0.17	0.18	0.21	0.25	0.66	0.72	0.81	0.81	0.78
TIME	4.25	4.25	4.25	4.25	5.79	5.61	5.62	5.63	5.56	5.49
MAX VEL	0.21	0.17	0.18	0.21	0.25	0.66	0.73	0.81	0.95	0.78
DEPTH	0.14	0.12	0.10	0.12	0.16	0.26	0.25	0.29	0.32	0.29
TIME	4.25	4.25	4.25	4.25	5.79	5.61	5.45	5.49	5.52	5.50
ST. DEPTH	0.00	0.00	0.00	0.00	0.00	0.00	0.00	0.00	0.00	0.00
MAX STVEL	0.00	0.00	0.00	0.00	0.00	0.00	0.00	0.00	0.00	0.00
TIME	0.00	0.00	0.00	0.00	0.00	0.00	0.00	0.00	0.00	0.00

NODE	6461	6462	6463	6464	6465	6466	6467	6468	6469	6470
ELEVATION	1820.57	1820.71	1820.71	1820.84	1821.04	1821.34	1821.78	1822.15	1822.47	1822.58
MAX DEPTH	0.28	0.22	0.35	0.36	0.54	0.54	0.53	0.57	0.56	0.66
VELOCITY	0.79	0.73	0.92	0.83	1.90	2.06	1.75	1.90	1.90	1.56
TIME	5.51	5.49	5.45	5.22	5.16	5.16	5.16	5.17	5.17	5.18
MAX VEL	0.85	0.73	0.92	0.84	1.90	2.06	2.07	1.90	1.91	1.56
DEPTH	0.28	0.22	0.35	0.36	0.54	0.54	0.50	0.57	0.56	0.65
TIME	5.52	5.49	5.45	5.44	5.17	5.16	5.44	5.17	5.17	5.19
ST. DEPTH	0.00	0.00	0.00	0.00	0.00	0.00	0.00	0.00	0.00	0.00
MAX STVEL	0.00	0.00	0.00	0.00	0.00	0.00	0.00	0.00	0.00	0.00
TIME	0.00	0.00	0.00	0.00	0.00	0.00	0.00	0.00	0.00	0.00

NODE	6471	6472	6473	6474	6475	6476	6477	6478	6479	6480
ELEVATION	1823.03	1823.43	1824.18	1824.26	1823.90	1823.95	1823.96	1823.92	1823.94	1824.39
MAX DEPTH	0.45	0.26	0.11	0.17	0.38	0.29	0.28	0.42	0.48	0.32
VELOCITY	0.89	0.62	0.26	0.35	0.88	0.77	0.73	1.03	1.17	0.77
TIME	5.20	5.17	5.36	5.28	5.21	5.21	5.20	5.19	5.18	5.20
MAX VEL	1.38	0.62	0.26	0.35	0.88	0.92	0.73	1.03	1.17	0.77
DEPTH	0.38	0.26	0.11	0.17	0.38	0.25	0.28	0.42	0.48	0.32
TIME	5.61	5.17	5.36	5.28	5.22	5.43	5.21	5.18	5.17	5.20
ST. DEPTH	0.00	0.00	0.00	0.00	0.00	0.00	0.00	0.00	0.00	0.00
MAX STVEL	0.00	0.00	0.00	0.00	0.00	0.00	0.00	0.00	0.00	0.00
TIME	0.00	0.00	0.00	0.00	0.00	0.00	0.00	0.00	0.00	0.00

NODE	6481	6482	6483	6484	6485	6486	6487	6488	6489	6490
ELEVATION	1824.51	1824.59	1824.83	1825.12	1825.52	1825.76	1826.02	1826.20	1826.69	1826.82
MAX DEPTH	0.45	0.39	0.28	0.31	0.30	0.40	0.28	0.13	0.09	0.08
VELOCITY	0.68	0.33	0.42	0.53	0.57	0.48	0.53	0.21	0.21	0.20
TIME	5.18	5.17	5.12	5.03	4.92	4.90	4.82	5.12	4.01	5.54
MAX VEL	0.94	1.06	0.77	0.81	0.64	0.91	0.84	0.21	0.21	0.20
DEPTH	0.42	0.27	0.22	0.23	0.20	0.30	0.23	0.13	0.09	0.08
TIME	5.33	4.28	5.43	5.39	4.29	4.63	4.62	5.42	4.01	5.60
ST. DEPTH	0.00	0.00	0.00	0.00	0.00	0.00	0.91	0.00	0.00	0.00
MAX STVEL	0.00	0.00	0.00	0.00	0.00	0.00	4.58	0.00	0.00	0.00
TIME	0.00	0.00	0.00	0.00	0.00	0.00	4.76	0.00	0.00	0.00

NODE	6491	6492	6493	6494	6495	6496	6497	6498	6499	6500
ELEVATION	1826.77	1826.61	1826.01	1825.20	1825.65	1826.97	1829.02	1828.50	1828.28	1828.29

MAX DEPTH	0.11	0.20	0.25	1.72	0.23	0.07	0.03	0.10	0.47	0.79
VELOCITY	0.26	0.26	0.70	1.98	0.62	0.19	0.14	0.20	0.88	1.72
TIME	5.46	5.31	5.39	5.40	5.49	4.00	3.99	4.72	4.62	4.56
MAX VEL	0.26	0.49	0.70	1.98	0.82	0.19	0.14	0.20	0.88	1.72
DEPTH	0.11	0.20	0.25	1.72	0.23	0.06	0.03	0.10	0.47	0.79
TIME	5.48	5.27	5.38	5.35	5.43	3.95	4.00	4.74	4.62	4.62
ST. DEPTH	0.00	0.00	0.00	0.00	0.00	0.00	0.00	0.00	0.00	0.00
MAX STVEL	0.00	0.00	0.00	0.00	0.00	0.00	0.00	0.00	0.00	0.00
TIME	0.00	0.00	0.00	0.00	0.00	0.00	0.00	0.00	0.00	0.00

NODE	6501	6502	6503	6504	6505	6506	6507	6508	6509	6510
ELEVATION	1828.29	1828.59	1831.33	1832.49	1833.75	1834.87	1835.39	1835.46	1808.60	1809.29
MAX DEPTH	2.13	1.04	0.06	0.15	0.14	0.07	0.05	0.00	0.58	0.50
VELOCITY	2.99	1.71	0.27	0.26	0.14	0.17	0.09	0.00	0.00	1.17
TIME	4.63	4.65	4.00	3.98	4.05	4.00	4.00	12.00	5.58	5.58
MAX VEL	3.00	1.95	0.27	0.27	0.30	0.17	0.09	0.00	0.00	1.21
DEPTH	2.13	1.04	0.06	0.14	0.14	0.07	0.05	0.00	0.00	0.50
TIME	4.62	4.66	4.00	4.16	4.04	4.00	4.00	0.00	0.00	5.49
ST. DEPTH	0.00	0.00	0.00	0.00	0.00	0.00	0.00	0.00	0.00	0.00
MAX STVEL	0.00	0.00	0.00	0.00	0.00	0.00	0.00	0.00	0.00	0.00
TIME	0.00	0.00	0.00	0.00	0.00	0.00	0.00	0.00	0.00	0.00

NODE	6511	6512	6513	6514	6515	6516	6517	6518	6519	6520
ELEVATION	1809.81	1810.78	1810.95	1811.16	1811.50	1812.07	1812.60	1813.14	1813.79	1814.33
MAX DEPTH	0.71	0.55	0.94	0.67	0.54	0.48	0.33	0.23	0.08	0.11
VELOCITY	1.25	1.79	1.35	1.40	1.29	0.93	0.69	0.54	0.16	0.15
TIME	5.56	5.54	5.54	5.54	5.52	5.54	5.58	5.58	4.19	4.25
MAX VEL	1.25	2.49	1.51	1.69	1.92	1.45	1.11	0.60	0.16	0.15
DEPTH	0.71	0.52	0.93	0.66	0.52	0.35	0.32	0.21	0.08	0.11
TIME	5.56	5.44	5.62	5.50	5.62	6.05	5.61	5.63	4.17	4.25
ST. DEPTH	0.00	0.00	0.00	0.00	0.00	0.00	0.00	0.00	0.00	0.00
MAX STVEL	0.00	0.00	0.00	0.00	0.00	0.00	0.00	0.00	0.00	0.00
TIME	0.00	0.00	0.00	0.00	0.00	0.00	0.00	0.00	0.00	0.00

NODE	6521	6522	6523	6524	6525	6526	6527	6528	6529	6530
ELEVATION	1814.89	1815.53	1815.98	1816.40	1816.92	1817.33	1817.78	1818.31	1818.69	1819.18
MAX DEPTH	0.12	0.11	0.12	0.15	0.12	0.11	0.13	0.12	0.14	0.09
VELOCITY	0.17	0.18	0.16	0.18	0.18	0.18	0.23	0.20	0.19	0.19
TIME	4.00	4.25	4.23	4.25	4.24	4.13	4.25	4.25	4.25	4.00
MAX VEL	0.17	0.18	0.16	0.18	0.18	0.18	0.23	0.20	0.19	0.19
DEPTH	0.11	0.11	0.12	0.15	0.12	0.11	0.13	0.12	0.14	0.09
TIME	4.25	4.25	4.23	4.25	4.24	4.04	4.25	4.25	4.25	4.00
ST. DEPTH	0.00	0.00	0.00	0.00	0.00	0.00	0.00	0.00	0.00	0.00
MAX STVEL	0.00	0.00	0.00	0.00	0.00	0.00	0.00	0.00	0.00	0.00
TIME	0.00	0.00	0.00	0.00	0.00	0.00	0.00	0.00	0.00	0.00

NODE	6531	6532	6533	6534	6535	6536	6537	6538	6539	6540
ELEVATION	1819.37	1819.38	1819.49	1819.48	1819.46	1819.47	1819.63	1819.69	1819.70	1819.71
MAX DEPTH	0.10	0.12	0.19	0.20	0.31	0.34	0.30	0.28	0.30	0.36
VELOCITY	0.21	0.23	0.30	0.62	0.78	0.76	0.74	0.73	0.75	0.81
TIME	4.25	4.25	5.77	5.62	5.61	5.63	5.57	5.51	5.50	5.48
MAX VEL	0.21	0.23	0.30	0.63	0.78	0.90	0.79	0.73	0.75	0.81
DEPTH	0.10	0.12	0.19	0.20	0.31	0.33	0.29	0.28	0.30	0.36
TIME	4.24	4.25	5.80	5.48	5.57	5.47	5.51	5.51	5.50	5.48
ST. DEPTH	0.00	0.00	0.00	0.00	0.00	0.00	0.00	0.00	0.00	0.00
MAX STVEL	0.00	0.00	0.00	0.00	0.00	0.00	0.00	0.00	0.00	0.00
TIME	0.00	0.00	0.00	0.00	0.00	0.00	0.00	0.00	0.00	0.00

NODE	6541	6542	6543	6544	6545	6546	6547	6548	6549	6550
ELEVATION	1819.85	1820.15	1820.23	1820.47	1821.18	1821.45	1821.75	1822.18	1822.37	1822.74
MAX DEPTH	0.40	0.39	0.76	0.72	0.51	0.61	0.60	0.50	0.37	0.20
VELOCITY	0.79	0.78	1.87	1.87	1.35	1.82	1.82	1.04	0.71	0.28
TIME	5.44	5.25	5.19	5.17	5.20	5.06	5.17	5.17	5.20	5.28
MAX VEL	0.90	1.31	1.87	1.89	2.63	1.83	1.83	2.03	0.98	0.60
DEPTH	0.39	0.37	0.76	0.70	0.50	0.60	0.60	0.49	0.31	0.20
TIME	5.53	5.48	5.18	5.11	5.14	5.03	5.17	5.28	5.57	5.61
ST. DEPTH	0.00	0.00	0.00	0.00	0.00	0.00	0.00	0.00	0.00	0.00
MAX STVEL	0.00	0.00	0.00	0.00	0.00	0.00	0.00	0.00	0.00	0.00
TIME	0.00	0.00	0.00	0.00	0.00	0.00	0.00	0.00	0.00	0.00

NODE	6551	6552	6553	6554	6555	6556	6557	6558	6559	6560
ELEVATION	1822.87	1822.97	1823.09	1823.16	1823.17	1823.07	1823.03	1823.71	1824.32	1824.47
MAX DEPTH	0.20	0.24	0.32	0.30	0.26	0.43	0.59	0.36	0.20	0.24
VELOCITY	0.31	0.46	0.74	0.71	0.69	0.93	1.62	0.83	0.54	0.54
TIME	5.28	5.12	5.23	5.23	5.23	5.21	5.21	5.22	5.19	5.20
MAX VEL	0.53	0.51	0.74	0.71	0.69	0.93	1.62	0.94	0.56	0.55
DEPTH	0.20	0.24	0.32	0.30	0.26	0.43	0.59	0.28	0.20	0.22
TIME	5.24	5.20	5.25	5.23	5.23	5.20	5.20	5.60	5.06	5.33
ST. DEPTH	0.00	0.00	0.00	0.00	0.00	0.00	0.00	0.00	0.00	0.00
MAX STVEL	0.00	0.00	0.00	0.00	0.00	0.00	0.00	0.00	0.00	0.00
TIME	0.00	0.00	0.00	0.00	0.00	0.00	0.00	0.00	0.00	0.00

NODE	6561	6562	6563	6564	6565	6566	6567	6568	6569	6570
ELEVATION	1824.58	1824.78	1825.37	1825.58	1825.59	1825.50	1825.54	1825.68	1825.56	1825.90
MAX DEPTH	0.25	0.34	0.20	0.10	0.24	0.21	0.10	0.09	0.24	0.15
VELOCITY	0.44	0.55	0.24	0.18	0.25	0.28	0.22	0.19	0.24	0.18
TIME	5.16	5.04	4.96	4.92	4.55	5.28	4.05	4.00	5.18	5.48
MAX VEL	0.50	0.72	0.54	0.18	0.51	0.56	0.22	0.19	0.48	0.18
DEPTH	0.23	0.23	0.20	0.10	0.24	0.20	0.10	0.09	0.24	0.15
TIME	5.33	4.19	4.90	4.92	4.85	4.60	4.04	4.00	5.18	5.48
ST. DEPTH	0.00	0.00	0.00	0.00	0.85	0.00	0.00	0.00	0.00	0.00
MAX STVEL	0.00	0.00	0.00	0.00	4.79	0.00	0.00	0.00	0.00	0.00
TIME	0.00	0.00	0.00	0.00	4.82	0.00	0.00	0.00	0.00	0.00

NODE	6571	6572	6573	6574	6575	6576	6577	6578	6579	6580
ELEVATION	1825.90	1824.82	1824.94	1825.90	1827.66	1827.68	1827.62	1827.53	1827.61	1828.03
MAX DEPTH	0.05	1.62	0.22	0.07	0.04	0.20	0.33	1.06	1.86	0.87
VELOCITY	0.15	2.36	0.47	0.18	0.15	0.42	1.10	2.22	2.56	1.43
TIME	5.51	5.40	5.43	4.00	4.00	4.65	4.62	4.59	4.61	4.66
MAX VEL	0.17	2.36	0.60	0.18	0.15	0.72	1.10	2.22	2.57	1.97
DEPTH	0.04	1.62	0.21	0.07	0.04	0.20	0.33	1.06	1.85	0.86
TIME	3.97	5.39	5.60	4.00	4.00	4.63	4.60	4.58	4.66	4.67
ST. DEPTH	0.00	0.00	0.00	0.00	0.00	0.00	0.00	0.00	0.00	0.00
MAX STVEL	0.00	0.00	0.00	0.00	0.00	0.00	0.00	0.00	0.00	0.00
TIME	0.00	0.00	0.00	0.00	0.00	0.00	0.00	0.00	0.00	0.00

NODE	6581	6582	6583	6584	6585	6586	6587	6588	6589	6590
ELEVATION	1830.82	1832.96	1833.93	1835.26	1835.05	1834.40	1808.26	1808.92	1809.33	1810.71
MAX DEPTH	0.09	0.06	0.08	0.03	0.04	0.05	0.53	0.65	0.70	0.18
VELOCITY	0.35	0.23	0.16	0.12	0.00	0.00	0.00	1.30	1.12	0.29
TIME	4.00	4.00	3.99	3.95	4.00	4.00	5.60	5.58	5.55	5.63
MAX VEL	0.35	0.23	0.16	0.12	0.00	0.00	0.00	1.30	1.12	0.37
DEPTH	0.09	0.06	0.07	0.03	0.00	0.00	0.00	0.65	0.70	0.18
TIME	4.00	4.00	4.00	3.94	0.00	0.00	0.00	5.58	5.55	5.63
ST. DEPTH	0.00	0.00	0.00	0.00	0.00	0.00	0.00	0.00	0.00	0.00
MAX STVEL	0.00	0.00	0.00	0.00	0.00	0.00	0.00	0.00	0.00	0.00
TIME	0.00	0.00	0.00	0.00	0.00	0.00	0.00	0.00	0.00	0.00

NODE	6591	6592	6593	6594	6595	6596	6597	6598	6599	6600
ELEVATION	1810.83	1810.90	1811.20	1811.80	1812.46	1812.96	1813.49	1814.03	1814.56	1815.09
MAX DEPTH	0.82	0.62	0.41	0.24	0.20	0.10	0.11	0.11	0.10	0.09
VELOCITY	1.20	1.12	0.59	0.59	0.28	0.15	0.15	0.16	0.15	0.16
TIME	5.54	5.61	5.57	5.60	5.64	4.25	4.11	4.05	4.16	4.25
MAX VEL	1.49	1.49	1.35	0.76	0.32	0.16	0.16	0.17	0.15	0.16
DEPTH	0.80	0.61	0.40	0.24	0.20	0.10	0.11	0.11	0.10	0.09
TIME	5.51	5.50	5.52	5.60	5.64	4.25	4.25	4.25	4.14	4.06
ST. DEPTH	0.00	0.00	0.00	0.00	0.00	0.00	0.00	0.00	0.00	0.00
MAX STVEL	0.00	0.00	0.00	0.00	0.00	0.00	0.00	0.00	0.00	0.00
TIME	0.00	0.00	0.00	0.00	0.00	0.00	0.00	0.00	0.00	0.00

NODE	6601	6602	6603	6604	6605	6606	6607	6608	6609	6610
ELEVATION	1815.55	1815.94	1816.32	1816.70	1816.96	1817.66	1818.06	1818.26	1818.41	1818.54
MAX DEPTH	0.11	0.13	0.12	0.14	0.18	0.11	0.11	0.11	0.12	0.13
VELOCITY	0.19	0.18	0.18	0.21	0.22	0.19	0.20	0.20	0.21	0.22
TIME	4.15	4.26	4.25	4.25	4.24	4.25	4.25	4.25	4.25	5.92
MAX VEL	0.19	0.18	0.18	0.21	0.22	0.19	0.20	0.20	0.21	0.22
DEPTH	0.11	0.13	0.12	0.14	0.18	0.11	0.11	0.11	0.12	0.13
TIME	4.15	4.26	4.25	4.25	4.24	4.25	4.25	4.25	4.25	5.92
ST. DEPTH	0.00	0.00	0.00	0.00	0.00	0.00	0.00	0.00	0.00	0.00
MAX STVEL	0.00	0.00	0.00	0.00	0.00	0.00	0.00	0.00	0.00	0.00
TIME	0.00	0.00	0.00	0.00	0.00	0.00	0.00	0.00	0.00	0.00

NODE	6611	6612	6613	6614	6615	6616	6617	6618	6619	6620
ELEVATION	1818.63	1818.66	1818.73	1818.84	1818.93	1818.96	1818.97	1819.05	1819.31	1819.62
MAX DEPTH	0.18	0.27	0.35	0.32	0.30	0.31	0.35	0.41	0.42	0.53
VELOCITY	0.27	0.64	0.72	0.74	0.71	0.70	0.83	0.99	0.82	1.43
TIME	5.87	5.67	5.61	5.64	5.57	5.54	5.52	5.48	5.34	5.22
MAX VEL	0.27	0.64	0.81	0.81	1.00	0.79	0.83	1.09	1.21	1.43
DEPTH	0.18	0.27	0.34	0.31	0.30	0.29	0.35	0.40	0.41	0.53
TIME	5.87	5.68	5.57	5.45	5.49	5.47	5.52	5.39	5.54	5.21
ST. DEPTH	0.00	0.00	0.00	0.00	0.00	0.00	0.00	0.00	0.00	0.00
MAX STVEL	0.00	0.00	0.00	0.00	0.00	0.00	0.00	0.00	0.00	0.00
TIME	0.00	0.00	0.00	0.00	0.00	0.00	0.00	0.00	0.00	0.00

NODE	6621	6622	6623	6624	6625	6626	6627	6628	6629	6630
ELEVATION	1819.76	1819.94	1820.48	1820.86	1821.13	1821.48	1821.82	1822.06	1822.19	1822.46
MAX DEPTH	0.73	0.65	0.51	0.60	0.57	0.50	0.31	0.22	0.27	0.21
VELOCITY	1.81	1.91	1.18	1.99	1.60	0.92	0.71	0.51	0.71	0.51
TIME	5.19	5.19	5.22	5.05	5.14	5.22	5.26	5.28	5.30	5.28
MAX VEL	1.82	1.93	2.06	2.02	1.75	1.35	1.12	0.77	0.71	0.60
DEPTH	0.73	0.65	0.50	0.60	0.53	0.45	0.29	0.22	0.27	0.20
TIME	5.19	5.18	5.33	5.05	5.44	5.44	5.43	5.33	5.30	5.51
ST. DEPTH	0.00	0.00	0.00	0.00	0.00	0.00	0.00	0.00	0.00	0.00
MAX STVEL	0.00	0.00	0.00	0.00	0.00	0.00	0.00	0.00	0.00	0.00
TIME	0.00	0.00	0.00	0.00	0.00	0.00	0.00	0.00	0.00	0.00

NODE	6631	6632	6633	6634	6635	6636	6637	6638	6639	6640
ELEVATION	1822.47	1822.47	1822.43	1822.44	1822.51	1823.09	1823.87	1823.96	1824.27	1824.36
MAX DEPTH	0.32	0.27	0.32	0.54	0.52	0.23	0.11	0.52	0.25	0.22
VELOCITY	0.66	0.71	0.79	1.04	1.01	0.59	0.20	0.67	0.48	0.52
TIME	5.26	5.25	5.18	5.09	5.07	5.23	5.32	5.20	5.01	5.04
MAX VEL	0.66	0.71	0.79	1.65	1.60	0.59	0.20	0.67	0.75	0.52
DEPTH	0.32	0.27	0.32	0.53	0.49	0.23	0.11	0.52	0.22	0.22
TIME	5.26	5.25	5.18	5.10	5.22	5.24	5.32	5.21	5.33	5.04
ST. DEPTH	0.00	0.00	0.00	0.00	0.00	0.00	0.00	0.00	0.00	0.00
MAX STVEL	0.00	0.00	0.00	0.00	0.00	0.00	0.00	0.00	0.00	0.00
TIME	0.00	0.00	0.00	0.00	0.00	0.00	0.00	0.00	0.00	0.00

NODE	6641	6642	6643	6644	6645	6646	6647	6648	6649	6650
ELEVATION	1824.83	1824.92	1825.08	1824.84	1824.60	1824.76	1825.12	1825.43	1825.43	1824.18
MAX DEPTH	0.08	0.25	0.20	0.22	0.20	0.15	0.21	0.08	0.04	1.32
VELOCITY	0.18	0.25	0.26	0.53	0.32	0.26	0.45	0.12	0.17	1.90
TIME	5.14	4.77	4.86	4.66	4.72	5.43	5.28	5.54	4.00	5.39
MAX VEL	0.18	0.52	0.35	0.53	0.65	0.26	0.53	0.12	0.17	1.91
DEPTH	0.08	0.24	0.20	0.22	0.20	0.15	0.21	0.08	0.04	1.32
TIME	5.14	4.94	4.92	4.66	5.00	5.43	5.29	4.00	3.91	5.49
ST. DEPTH	0.00	0.00	0.77	0.00	0.00	0.00	0.00	0.00	0.00	0.00
MAX STVEL	0.00	0.00	5.37	0.00	0.00	0.00	0.00	0.00	0.00	0.00

TIME	0.00	0.00	4.83	0.00	0.00	0.00	0.00	0.00	0.00	0.00
NODE	6651	6652	6653	6654	6655	6656	6657	6658	6659	6660
ELEVATION	1824.48	1824.69	1825.95	1826.14	1826.29	1826.64	1827.04	1828.20	1830.90	1832.87
MAX DEPTH	0.20	0.08	0.08	0.23	0.95	1.80	1.59	0.09	0.07	0.05
VELOCITY	0.32	0.20	0.22	0.74	1.70	2.48	2.12	0.29	0.27	0.14
TIME	5.34	4.00	4.68	4.64	4.67	4.64	4.61	4.01	4.00	4.00
MAX VEL	0.65	0.20	0.22	0.74	1.70	2.49	2.90	0.29	0.27	0.20
DEPTH	0.20	0.08	0.08	0.23	0.95	1.80	1.57	0.09	0.07	0.05
TIME	5.54	4.00	4.70	4.64	4.67	4.64	4.67	4.01	4.00	4.00
ST. DEPTH	0.00	0.00	0.00	0.00	0.00	0.00	0.00	0.00	0.00	0.00
MAX STVEL	0.00	0.00	0.00	0.00	0.00	0.00	0.00	0.00	0.00	0.00
TIME	0.00	0.00	0.00	0.00	0.00	0.00	0.00	0.00	0.00	0.00
NODE	6661	6662	6663	6664	6665	6666	6667	6668	6669	6670
ELEVATION	1834.60	1834.48	1834.34	1808.01	1808.74	1809.02	1810.49	1810.67	1810.69	1810.90
MAX DEPTH	0.03	0.05	0.04	0.49	0.43	0.44	0.20	1.16	0.89	0.33
VELOCITY	0.13	0.12	0.00	0.00	0.98	0.60	0.83	1.02	0.91	0.44
TIME	4.00	4.00	4.00	5.66	5.65	5.66	5.63	5.65	5.64	5.60
MAX VEL	0.13	0.12	0.00	0.00	0.98	0.60	0.84	1.10	1.42	0.99
DEPTH	0.03	0.05	0.00	0.00	0.43	0.44	0.20	1.13	0.43	0.32
TIME	4.00	4.00	0.00	0.00	5.64	5.66	5.99	5.50	4.53	5.63
ST. DEPTH	0.00	0.00	0.00	0.00	0.00	0.00	0.00	0.00	0.00	0.00
MAX STVEL	0.00	0.00	0.00	0.00	0.00	0.00	0.00	0.00	0.00	0.00
TIME	0.00	0.00	0.00	0.00	0.00	0.00	0.00	0.00	0.00	0.00
NODE	6671	6672	6673	6674	6675	6676	6677	6678	6679	6680
ELEVATION	1811.38	1811.95	1812.64	1813.13	1813.65	1814.07	1814.48	1814.89	1815.41	1815.80
MAX DEPTH	0.16	0.12	0.11	0.12	0.11	0.13	0.18	0.19	0.14	0.13
VELOCITY	0.18	0.16	0.18	0.16	0.15	0.17	0.20	0.20	0.18	0.19
TIME	5.84	4.24	4.24	4.25	4.23	4.25	4.25	4.25	4.25	4.21
MAX VEL	0.21	0.18	0.18	0.17	0.16	0.17	0.20	0.20	0.19	0.19
DEPTH	0.16	0.12	0.11	0.12	0.11	0.13	0.18	0.19	0.14	0.13
TIME	5.85	4.24	4.24	4.13	4.24	4.00	4.25	4.25	4.26	4.21
ST. DEPTH	0.00	0.00	0.00	0.00	0.00	0.00	0.00	0.00	0.00	0.00
MAX STVEL	0.00	0.00	0.00	0.00	0.00	0.00	0.00	0.00	0.00	0.00
TIME	0.00	0.00	0.00	0.00	0.00	0.00	0.00	0.00	0.00	0.00
NODE	6681	6682	6683	6684	6685	6686	6687	6688	6689	6690
ELEVATION	1816.07	1816.40	1816.95	1817.27	1817.43	1817.60	1817.80	1817.91	1818.03	1818.13
MAX DEPTH	0.16	0.15	0.10	0.11	0.12	0.13	0.14	0.22	0.26	0.30
VELOCITY	0.23	0.22	0.18	0.21	0.22	0.21	0.22	0.39	0.66	0.78
TIME	4.25	4.25	4.17	4.25	4.25	4.25	5.91	5.58	5.54	5.69
MAX VEL	0.23	0.22	0.18	0.21	0.22	0.21	0.22	0.53	0.66	0.78
DEPTH	0.16	0.15	0.10	0.11	0.12	0.13	0.14	0.22	0.26	0.30
TIME	4.25	4.25	4.17	4.25	4.25	4.25	5.91	5.59	5.54	5.69
ST. DEPTH	0.00	0.00	0.00	0.00	0.00	0.00	0.00	0.00	0.00	0.00
MAX STVEL	0.00	0.00	0.00	0.00	0.00	0.00	0.00	0.00	0.00	0.00
TIME	0.00	0.00	0.00	0.00	0.00	0.00	0.00	0.00	0.00	0.00
NODE	6691	6692	6693	6694	6695	6696	6697	6698	6699	6700
ELEVATION	1818.19	1818.25	1818.27	1818.25	1818.24	1818.79	1819.16	1819.24	1819.34	1819.71
MAX DEPTH	0.31	0.27	0.26	0.35	0.53	0.37	0.54	0.61	0.69	0.54
VELOCITY	0.73	0.70	0.68	0.81	0.93	0.88	1.14	1.86	2.17	1.62
TIME	5.56	5.54	5.58	5.54	5.77	5.26	5.11	5.22	5.20	5.20
MAX VEL	0.79	0.70	0.68	0.82	1.48	1.10	1.83	1.86	2.17	2.05
DEPTH	0.30	0.27	0.26	0.35	0.52	0.35	0.53	0.61	0.69	0.50
TIME	5.62	5.59	5.55	5.52	5.51	5.65	5.22	5.22	5.20	5.56
ST. DEPTH	0.00	0.00	0.00	0.00	0.00	0.00	0.00	0.00	0.00	0.00
MAX STVEL	0.00	0.00	0.00	0.00	0.00	0.00	0.00	0.00	0.00	0.00
TIME	0.00	0.00	0.00	0.00	0.00	0.00	0.00	0.00	0.00	0.00
NODE	6701	6702	6703	6704	6705	6706	6707	6708	6709	6710
ELEVATION	1820.11	1820.57	1820.82	1821.08	1821.62	1821.44	1822.02	1821.85	1821.71	1821.69
MAX DEPTH	0.58	0.50	0.37	0.23	0.12	0.30	0.13	0.23	0.29	0.47
VELOCITY	1.54	1.04	0.81	0.75	0.27	0.78	0.26	0.73	0.79	0.92
TIME	5.06	5.20	5.23	5.21	5.42	5.24	5.35	5.29	5.27	5.19
MAX VEL	2.00	2.03	1.08	0.80	0.27	0.79	0.26	0.73	0.79	0.92
DEPTH	0.54	0.49	0.32	0.22	0.12	0.29	0.13	0.23	0.29	0.47
TIME	5.54	5.33	5.54	5.43	5.42	5.32	5.35	5.29	5.28	5.19
ST. DEPTH	0.00	0.00	0.00	0.00	0.00	0.00	0.00	0.00	0.00	0.00
MAX STVEL	0.00	0.00	0.00	0.00	0.00	0.00	0.00	0.00	0.00	0.00
TIME	0.00	0.00	0.00	0.00	0.00	0.00	0.00	0.00	0.00	0.00
NODE	6711	6712	6713	6714	6715	6716	6717	6718	6719	6720
ELEVATION	1821.84	1821.89	1822.77	1823.11	1823.79	1823.89	1823.86	1823.90	1824.38	1824.32
MAX DEPTH	0.55	0.51	0.09	0.23	0.19	0.21	0.25	0.20	0.10	0.14
VELOCITY	1.06	1.01	0.19	0.63	0.29	0.34	0.51	0.52	0.21	0.28
TIME	5.11	5.19	5.32	5.13	5.25	5.10	5.10	4.94	4.97	4.84
MAX VEL	1.74	1.50	0.19	0.64	0.29	0.46	0.51	0.53	0.21	0.28
DEPTH	0.53	0.50	0.09	0.23	0.19	0.20	0.25	0.20	0.10	0.14
TIME	5.12	5.20	5.37	5.11	5.30	5.11	5.10	4.83	4.97	4.83
ST. DEPTH	0.00	0.00	0.00	0.00	0.00	0.00	0.00	0.00	0.00	0.67
MAX STVEL	0.00	0.00	0.00	0.00	0.00	0.00	0.00	0.00	0.00	5.80
TIME	0.00	0.00	0.00	0.00	0.00	0.00	0.00	0.00	0.00	4.83
NODE	6721	6722	6723	6724	6725	6726	6727	6728	6729	6730
ELEVATION	1824.07	1823.69	1823.89	1824.62	1825.00	1824.42	1823.70	1823.67	1823.88	1824.54
MAX DEPTH	0.14	0.21	0.20	0.09	0.05	0.06	1.20	0.80	0.47	0.63
VELOCITY	0.32	0.48	0.29	0.18	0.12	0.20	1.03	1.04	0.67	1.26
TIME	4.95	4.62	5.53	5.77	4.00	4.00	4.83	4.75	4.67	4.59
MAX VEL	0.32	0.67	0.52	0.18	0.12	0.20	1.43	1.34	1.34	1.79
DEPTH	0.14	0.21	0.20	0.08	0.05	0.06	1.04	0.68	0.46	0.61
TIME	4.97	4.72	5.30	4.00	4.00	4.00	5.89	5.59	4.67	4.67

ST. DEPTH	0.00	0.00	0.00	0.00	0.00	0.00	0.00	0.00	0.00	0.00
MAX STVEL	0.00	0.00	0.00	0.00	0.00	0.00	0.00	0.00	0.00	0.00
TIME	0.00	0.00	0.00	0.00	0.00	0.00	0.00	0.00	0.00	0.00
NODE	6731	6732	6733	6734	6735	6736	6737	6738	6739	6740
ELEVATION	1825.14	1825.70	1826.09	1826.78	1828.85	1831.08	1832.40	1832.96	1833.80	1833.11
MAX DEPTH	1.24	2.53	2.24	0.22	0.06	0.06	0.07	0.07	0.04	0.05
VELOCITY	2.03	2.81	2.50	0.60	0.23	0.22	0.14	0.12	0.15	0.00
TIME	4.66	4.62	4.65	4.69	4.00	3.99	3.90	4.00	4.00	4.00
MAX VEL	2.51	3.44	3.70	0.77	0.23	0.22	0.18	0.12	0.15	0.00
DEPTH	1.23	2.52	2.21	0.21	0.06	0.06	0.06	0.07	0.04	0.00
TIME	4.66	4.65	4.66	4.59	4.00	3.99	3.99	4.00	4.00	0.00
ST. DEPTH	0.00	0.00	0.00	0.00	0.00	0.00	0.00	0.00	0.00	0.00
MAX STVEL	0.00	0.00	0.00	0.00	0.00	0.00	0.00	0.00	0.00	0.00
TIME	0.00	0.00	0.00	0.00	0.00	0.00	0.00	0.00	0.00	0.00
NODE	6741	6742	6743	6744	6745	6746	6747	6748	6749	6750
ELEVATION	1807.84	1808.56	1808.87	1810.33	1810.59	1810.60	1810.68	1810.96	1811.59	1812.20
MAX DEPTH	0.41	0.39	0.48	0.23	1.06	0.77	0.20	0.14	0.12	0.14
VELOCITY	0.00	0.89	0.63	0.89	0.85	0.75	0.23	0.17	0.19	0.19
TIME	5.67	5.69	5.69	5.64	5.66	5.63	5.70	4.25	4.19	4.27
MAX VEL	0.00	0.89	0.63	0.89	1.19	1.10	0.49	0.17	0.19	0.20
DEPTH	0.00	0.39	0.48	0.23	1.05	0.49	0.20	0.14	0.12	0.14
TIME	0.00	5.69	5.69	5.64	5.60	4.87	5.61	4.25	4.19	4.25
ST. DEPTH	0.00	0.00	0.00	0.00	0.00	0.00	0.00	0.00	0.00	0.00
MAX STVEL	0.00	0.00	0.00	0.00	0.00	0.00	0.00	0.00	0.00	0.00
TIME	0.00	0.00	0.00	0.00	0.00	0.00	0.00	0.00	0.00	0.00
NODE	6751	6752	6753	6754	6755	6756	6757	6758	6759	6760
ELEVATION	1812.68	1813.23	1813.63	1814.14	1814.55	1814.92	1815.23	1815.49	1815.78	1816.20
MAX DEPTH	0.15	0.12	0.19	0.13	0.12	0.12	0.16	0.17	0.14	0.11
VELOCITY	0.16	0.18	0.20	0.18	0.17	0.17	0.21	0.21	0.21	0.19
TIME	4.11	4.25	4.25	4.25	4.23	4.25	4.25	4.25	4.25	4.25
MAX VEL	0.18	0.18	0.20	0.18	0.17	0.17	0.21	0.21	0.21	0.19
DEPTH	0.14	0.12	0.19	0.13	0.12	0.12	0.16	0.17	0.14	0.11
TIME	4.25	4.26	4.25	4.22	4.23	4.26	4.25	4.25	4.25	4.25
ST. DEPTH	0.00	0.00	0.00	0.00	0.00	0.00	0.00	0.00	0.00	0.00
MAX STVEL	0.00	0.00	0.00	0.00	0.00	0.00	0.00	0.00	0.00	0.00
TIME	0.00	0.00	0.00	0.00	0.00	0.00	0.00	0.00	0.00	0.00
NODE	6761	6762	6763	6764	6765	6766	6767	6768	6769	6770
ELEVATION	1816.45	1816.63	1816.94	1817.12	1817.33	1817.35	1817.35	1817.49	1817.53	1817.54
MAX DEPTH	0.12	0.14	0.13	0.16	0.21	0.27	0.35	0.28	0.27	0.35
VELOCITY	0.22	0.24	0.22	0.24	0.57	0.67	0.75	0.67	0.65	0.75
TIME	4.25	4.25	4.25	6.00	5.60	5.57	5.58	5.61	5.57	5.58
MAX VEL	0.22	0.24	0.22	0.24	0.57	0.68	0.75	0.76	0.78	0.76
DEPTH	0.12	0.14	0.13	0.16	0.21	0.26	0.35	0.28	0.25	0.35
TIME	4.25	4.25	4.25	6.00	5.61	5.54	5.58	5.60	5.48	5.58
ST. DEPTH	0.00	0.00	0.00	0.00	0.00	0.00	0.00	0.00	0.00	0.00
MAX STVEL	0.00	0.00	0.00	0.00	0.00	0.00	0.00	0.00	0.00	0.00
TIME	0.00	0.00	0.00	0.00	0.00	0.00	0.00	0.00	0.00	0.00
NODE	6771	6772	6773	6774	6775	6776	6777	6778	6779	6780
ELEVATION	1817.58	1817.73	1818.07	1818.40	1818.58	1818.63	1819.19	1819.49	1819.89	1820.10
MAX DEPTH	0.47	0.52	0.43	0.52	0.54	0.74	0.51	0.56	0.46	0.30
VELOCITY	0.87	0.90	0.94	1.91	1.90	2.04	1.42	1.71	0.80	0.70
TIME	5.57	5.68	5.27	5.12	5.20	5.21	5.18	5.18	5.25	5.26
MAX VEL	0.99	1.40	1.43	1.91	1.97	2.04	2.21	1.71	1.42	0.86
DEPTH	0.46	0.50	0.40	0.52	0.52	0.74	0.50	0.56	0.43	0.28
TIME	5.51	5.57	5.63	5.12	5.09	5.23	5.33	5.18	5.33	5.45
ST. DEPTH	0.00	0.00	0.00	0.00	0.00	0.00	0.00	0.00	0.00	0.00
MAX STVEL	0.00	0.00	0.00	0.00	0.00	0.00	0.00	0.00	0.00	0.00
TIME	0.00	0.00	0.00	0.00	0.00	0.00	0.00	0.00	0.00	0.00
NODE	6781	6782	6783	6784	6785	6786	6787	6788	6789	6790
ELEVATION	1820.10	1820.33	1820.49	1821.02	1820.88	1820.90	1821.08	1821.20	1821.21	1821.89
MAX DEPTH	0.25	0.21	0.23	0.15	0.30	0.46	0.44	0.54	0.47	0.20
VELOCITY	0.67	0.67	0.55	0.25	0.67	0.85	0.89	1.20	0.94	0.30
TIME	5.28	5.33	5.33	5.38	5.28	5.30	5.26	5.22	5.24	5.29
MAX VEL	0.67	0.68	0.62	0.25	0.67	0.86	1.10	1.36	1.08	0.58
DEPTH	0.25	0.20	0.23	0.15	0.30	0.46	0.41	0.50	0.43	0.20
TIME	5.25	5.23	5.33	5.38	5.23	5.30	5.46	5.45	5.45	5.45
ST. DEPTH	0.00	0.00	0.00	0.00	0.00	0.00	0.00	0.00	0.00	0.00
MAX STVEL	0.00	0.00	0.00	0.00	0.00	0.00	0.00	0.00	0.00	0.00
TIME	0.00	0.00	0.00	0.00	0.00	0.00	0.00	0.00	0.00	0.00
NODE	6791	6792	6793	6794	6795	6796	6797	6798	6799	6800
ELEVATION	1822.37	1822.98	1823.38	1823.38	1823.34	1823.37	1823.19	1822.73	1822.73	1822.98
MAX DEPTH	0.27	0.21	0.16	0.20	0.27	0.11	0.18	0.21	0.20	0.14
VELOCITY	0.63	0.55	0.21	0.50	0.51	0.16	0.24	0.52	0.47	0.25
TIME	5.16	5.24	5.30	5.11	4.87	5.04	4.88	4.92	5.30	4.25
MAX VEL	0.76	0.55	0.21	0.50	0.52	0.16	0.24	0.54	0.60	0.25
DEPTH	0.23	0.21	0.16	0.20	0.27	0.11	0.18	0.20	0.20	0.14
TIME	5.43	5.24	5.30	4.96	4.93	5.05	4.88	4.60	5.62	4.25
ST. DEPTH	0.00	0.00	0.00	0.00	0.00	0.00	0.79	0.00	0.00	0.00
MAX STVEL	0.00	0.00	0.00	0.00	0.00	0.00	4.81	0.00	0.00	0.00
TIME	0.00	0.00	0.00	0.00	0.00	0.00	4.84	0.00	0.00	0.00
NODE	6801	6802	6803	6804	6805	6806	6807	6808	6809	6810
ELEVATION	1823.66	1824.39	1824.32	1823.49	1823.40	1823.57	1823.95	1824.60	1825.26	1826.28
MAX DEPTH	0.09	0.06	0.05	0.53	2.45	1.58	2.64	1.88	0.98	0.08
VELOCITY	0.23	0.15	0.15	0.66	1.85	1.61	2.79	2.88	1.84	0.18
TIME	4.00	4.00	4.00	4.77	4.75	4.67	4.63	4.69	4.65	4.49
MAX VEL	0.23	0.15	0.15	0.71	1.86	1.98	3.17	4.25	2.76	0.21

DEPTH	0.09	0.06	0.05	0.42	2.05	1.52	2.57	1.85	0.97	0.07
TIME	4.03	4.00	4.00	5.51	5.47	4.56	4.49	4.60	4.65	4.03
ST. DEPTH	0.00	0.00	0.00	0.00	0.00	0.00	0.00	0.00	0.00	0.00
MAX STVEL	0.00	0.00	0.00	0.00	0.00	0.00	0.00	0.00	0.00	0.00
TIME	0.00	0.00	0.00	0.00	0.00	0.00	0.00	0.00	0.00	0.00

NODE	6811	6812	6813	6814	6815	6816	6817	6818	6819	6820
ELEVATION	1827.07	1828.56	1830.96	1832.13	1832.45	1832.31	1831.75	1807.76	1808.54	1808.87
MAX DEPTH	0.11	0.10	0.06	0.05	0.06	0.07	0.05	0.39	0.43	0.46
VELOCITY	0.17	0.13	0.15	0.13	0.14	0.15	0.00	0.00	0.96	0.67
TIME	4.00	4.01	3.97	4.00	4.00	4.00	4.00	5.73	5.74	5.68
MAX VEL	0.24	0.25	0.23	0.15	0.14	0.15	0.00	0.00	0.96	1.04
DEPTH	0.10	0.10	0.06	0.05	0.06	0.07	0.00	0.00	0.43	0.42
TIME	3.84	4.01	3.97	4.00	4.00	4.00	0.00	0.00	5.74	6.11
ST. DEPTH	0.00	0.00	0.00	0.00	0.00	0.00	0.00	0.00	0.00	0.00
MAX STVEL	0.00	0.00	0.00	0.00	0.00	0.00	0.00	0.00	0.00	0.00
TIME	0.00	0.00	0.00	0.00	0.00	0.00	0.00	0.00	0.00	0.00

NODE	6821	6822	6823	6824	6825	6826	6827	6828	6829	6830
ELEVATION	1810.28	1810.55	1810.53	1810.53	1810.65	1811.18	1811.88	1812.32	1812.81	1813.19
MAX DEPTH	0.22	1.31	0.85	0.50	0.15	0.14	0.11	0.14	0.12	0.14
VELOCITY	0.60	0.52	0.49	0.24	0.19	0.19	0.16	0.18	0.17	0.19
TIME	5.66	5.63	5.74	5.66	4.25	4.24	4.25	4.25	4.23	4.26
MAX VEL	0.85	1.11	0.84	0.34	0.19	0.19	0.19	0.18	0.17	0.19
DEPTH	0.20	1.27	0.31	0.20	0.15	0.14	0.11	0.14	0.12	0.14
TIME	5.41	5.60	4.53	4.74	4.23	4.24	4.28	4.25	4.36	4.26
ST. DEPTH	0.00	0.00	0.00	0.00	0.00	0.00	0.00	0.00	0.00	0.00
MAX STVEL	0.00	0.00	0.00	0.00	0.00	0.00	0.00	0.00	0.00	0.00
TIME	0.00	0.00	0.00	0.00	0.00	0.00	0.00	0.00	0.00	0.00

NODE	6831	6832	6833	6834	6835	6836	6837	6838	6839	6840
ELEVATION	1813.62	1814.05	1814.41	1814.71	1814.96	1815.16	1815.49	1815.66	1815.85	1816.17
MAX DEPTH	0.12	0.12	0.14	0.15	0.14	0.14	0.11	0.14	0.15	0.13
VELOCITY	0.18	0.19	0.20	0.20	0.21	0.22	0.22	0.22	0.24	0.23
TIME	4.24	4.25	4.25	4.25	4.25	4.25	4.25	4.25	4.25	4.25
MAX VEL	0.18	0.19	0.20	0.20	0.21	0.22	0.22	0.22	0.24	0.23
DEPTH	0.12	0.12	0.14	0.15	0.14	0.14	0.11	0.14	0.15	0.13
TIME	4.24	4.19	4.25	4.25	4.25	4.25	4.25	4.25	4.25	4.25
ST. DEPTH	0.00	0.00	0.00	0.00	0.00	0.00	0.00	0.00	0.00	0.00
MAX STVEL	0.00	0.00	0.00	0.00	0.00	0.00	0.00	0.00	0.00	0.00
TIME	0.00	0.00	0.00	0.00	0.00	0.00	0.00	0.00	0.00	0.00

NODE	6841	6842	6843	6844	6845	6846	6847	6848	6849	6850
ELEVATION	1816.42	1816.65	1816.69	1816.75	1816.86	1816.91	1816.95	1817.05	1817.20	1817.37
MAX DEPTH	0.15	0.21	0.33	0.32	0.27	0.29	0.43	0.46	0.46	0.52
VELOCITY	0.24	0.60	0.64	0.67	0.67	0.68	0.81	0.87	0.90	1.53
TIME	6.01	5.65	5.63	5.62	5.63	5.61	5.61	5.54	5.45	5.24
MAX VEL	0.24	0.60	0.64	1.06	0.69	0.77	0.82	1.47	1.18	1.56
DEPTH	0.15	0.21	0.33	0.32	0.27	0.28	0.43	0.46	0.46	0.50
TIME	6.01	5.65	5.65	5.60	5.64	5.54	5.61	5.61	5.49	5.51
ST. DEPTH	0.00	0.00	0.00	0.00	0.00	0.00	0.00	0.00	0.00	0.00
MAX STVEL	0.00	0.00	0.00	0.00	0.00	0.00	0.00	0.00	0.00	0.00
TIME	0.00	0.00	0.00	0.00	0.00	0.00	0.00	0.00	0.00	0.00

NODE	6851	6852	6853	6854	6855	6856	6857	6858	6859	6860
ELEVATION	1817.62	1817.83	1818.07	1818.36	1818.98	1819.35	1819.41	1819.39	1819.38	1819.67
MAX DEPTH	0.56	0.74	0.79	0.69	0.50	0.28	0.26	0.28	0.27	0.20
VELOCITY	1.78	1.90	1.78	1.49	0.99	0.64	0.66	0.69	0.72	0.34
TIME	5.12	5.21	5.21	5.23	5.23	5.29	5.29	5.33	5.34	5.46
MAX VEL	1.79	1.91	1.84	2.07	2.29	0.67	0.81	0.69	0.72	0.64
DEPTH	0.56	0.74	0.75	0.66	0.49	0.24	0.24	0.28	0.27	0.20
TIME	5.12	5.24	5.11	5.11	5.32	5.54	5.43	5.34	5.36	5.46
ST. DEPTH	0.00	0.00	0.00	0.00	0.00	0.00	0.00	0.00	0.00	0.00
MAX STVEL	0.00	0.00	0.00	0.00	0.00	0.00	0.00	0.00	0.00	0.00
TIME	0.00	0.00	0.00	0.00	0.00	0.00	0.00	0.00	0.00	0.00

NODE	6861	6862	6863	6864	6865	6866	6867	6868	6869	6870
ELEVATION	1820.27	1820.32	1820.37	1820.47	1820.59	1820.60	1821.12	1822.23	1822.62	1822.77
MAX DEPTH	0.18	0.32	0.46	0.45	0.46	0.59	0.27	0.09	0.09	0.14
VELOCITY	0.33	0.66	1.20	0.88	1.03	1.42	0.60	0.17	0.20	0.25
TIME	5.40	5.33	5.29	5.28	5.28	5.25	5.29	5.39	5.38	5.35
MAX VEL	0.33	0.66	1.21	1.22	1.07	1.42	0.88	0.21	0.20	0.25
DEPTH	0.18	0.32	0.46	0.39	0.39	0.59	0.24	0.09	0.09	0.14
TIME	5.40	5.34	5.29	5.52	5.49	5.25	5.43	5.42	5.38	5.31
ST. DEPTH	0.00	0.00	0.00	0.00	0.00	0.00	0.00	0.00	0.00	0.00
MAX STVEL	0.00	0.00	0.00	0.00	0.00	0.00	0.00	0.00	0.00	0.00
TIME	0.00	0.00	0.00	0.00	0.00	0.00	0.00	0.00	0.00	0.00

NODE	6871	6872	6873	6874	6875	6876	6877	6878	6879	6880
ELEVATION	1822.86	1822.88	1822.87	1822.61	1822.17	1822.04	1822.12	1822.33	1823.61	1824.16
MAX DEPTH	0.22	0.22	0.11	0.25	0.37	0.53	0.20	0.22	0.09	0.04
VELOCITY	0.47	0.32	0.16	0.53	0.45	0.60	0.18	0.17	0.10	0.12
TIME	5.13	4.95	5.15	4.88	4.92	4.93	3.95	3.93	4.16	3.99
MAX VEL	0.47	0.65	0.16	0.53	0.45	0.60	0.71	0.71	0.22	0.12
DEPTH	0.22	0.21	0.11	0.25	0.37	0.53	0.20	0.20	0.09	0.04
TIME	5.12	4.97	5.15	4.84	4.92	4.96	4.21	4.23	4.16	3.99
ST. DEPTH	0.00	0.00	0.00	0.87	0.00	0.00	0.00	0.00	0.00	0.00
MAX STVEL	0.00	0.00	0.00	4.89	0.00	0.00	0.00	0.00	0.00	0.00
TIME	0.00	0.00	0.00	4.84	0.00	0.00	0.00	0.00	0.00	0.00

NODE	6881	6882	6883	6884	6885	6886	6887	6888	6889	6890
ELEVATION	1823.21	1823.11	1823.35	1823.67	1824.25	1824.80	1826.25	1827.74	1828.97	1830.21
MAX DEPTH	0.21	1.99	1.46	1.27	0.69	0.42	0.12	0.10	0.07	0.07
VELOCITY	0.56	2.37	2.08	1.77	1.38	0.82	0.20	0.17	0.18	0.18

TIME	4.76	4.71	4.71	4.66	4.70	4.66	4.14	4.11	4.07	4.00
MAX VEL	0.58	2.39	2.19	2.29	2.01	1.42	0.30	0.25	0.18	0.18
DEPTH	0.20	1.99	1.45	1.24	0.68	0.40	0.12	0.10	0.06	0.07
TIME	4.99	4.72	4.63	4.59	4.62	4.57	4.14	4.11	3.97	4.00
ST. DEPTH	0.00	0.00	0.00	0.00	0.00	0.00	0.00	0.00	0.00	0.00
MAX STVEL	0.00	0.00	0.00	0.00	0.00	0.00	0.00	0.00	0.00	0.00
TIME	0.00	0.00	0.00	0.00	0.00	0.00	0.00	0.00	0.00	0.00

NODE	6891	6892	6893	6894	6895	6896	6897	6898	6899	6900
ELEVATION	1831.38	1831.63	1831.54	1830.53	1807.71	1808.60	1808.96	1810.25	1810.52	1810.52
MAX DEPTH	0.06	0.07	0.06	0.06	0.33	0.36	0.52	0.25	1.73	1.29
VELOCITY	0.16	0.15	0.17	0.00	0.00	0.91	0.69	0.89	0.54	0.16
TIME	4.00	4.00	4.00	4.00	5.86	5.86	5.85	5.71	5.81	5.75
MAX VEL	0.16	0.15	0.17	0.00	0.00	1.04	1.49	0.89	1.10	0.67
DEPTH	0.06	0.07	0.06	0.00	0.00	0.33	0.50	0.25	1.70	0.33
TIME	4.00	4.00	4.00	0.00	0.00	6.11	6.06	5.71	5.60	4.19
ST. DEPTH	0.00	0.00	0.00	0.00	0.00	0.00	0.00	0.00	0.00	0.00
MAX STVEL	0.00	0.00	0.00	0.00	0.00	0.00	0.00	0.00	0.00	0.00
TIME	0.00	0.00	0.00	0.00	0.00	0.00	0.00	0.00	0.00	0.00

NODE	6901	6902	6903	6904	6905	6906	6907	6908	6909	6910
ELEVATION	1810.51	1810.50	1810.84	1811.48	1811.87	1812.34	1812.73	1813.05	1813.42	1813.84
MAX DEPTH	0.83	0.43	0.15	0.14	0.20	0.17	0.17	0.17	0.17	0.16
VELOCITY	0.19	0.13	0.18	0.18	0.20	0.21	0.19	0.18	0.18	0.18
TIME	5.79	5.79	4.25	4.27	4.25	4.25	4.26	4.27	4.25	4.26
MAX VEL	0.77	0.35	0.21	0.21	0.20	0.21	0.19	0.18	0.19	0.19
DEPTH	0.21	0.20	0.15	0.14	0.20	0.17	0.17	0.17	0.17	0.16
TIME	4.43	4.86	4.25	4.27	4.25	4.37	4.26	4.27	4.25	4.29
ST. DEPTH	0.00	0.00	0.00	0.00	0.00	0.00	0.00	0.00	0.00	0.00
MAX STVEL	0.00	0.00	0.00	0.00	0.00	0.00	0.00	0.00	0.00	0.00
TIME	0.00	0.00	0.00	0.00	0.00	0.00	0.00	0.00	0.00	0.00

NODE	6911	6912	6913	6914	6915	6916	6917	6918	6919	6920
ELEVATION	1814.20	1814.36	1814.43	1814.61	1814.94	1815.11	1815.39	1815.73	1815.94	1816.16
MAX DEPTH	0.15	0.15	0.17	0.16	0.14	0.18	0.17	0.21	0.26	0.27
VELOCITY	0.19	0.21	0.20	0.21	0.22	0.24	0.20	0.46	0.52	0.61
TIME	4.25	4.25	4.25	4.25	4.25	4.25	4.27	5.74	5.67	5.67
MAX VEL	0.19	0.21	0.20	0.21	0.22	0.24	0.20	0.46	0.54	0.77
DEPTH	0.15	0.15	0.17	0.16	0.14	0.18	0.17	0.21	0.21	0.25
TIME	4.25	4.25	4.25	4.25	4.25	4.25	4.27	5.69	6.05	5.63
ST. DEPTH	0.00	0.00	0.00	0.00	0.00	0.00	0.00	0.00	0.00	0.00
MAX STVEL	0.00	0.00	0.00	0.00	0.00	0.00	0.00	0.00	0.00	0.00
TIME	0.00	0.00	0.00	0.00	0.00	0.00	0.00	0.00	0.00	0.00

NODE	6921	6922	6923	6924	6925	6926	6927	6928	6929	6930
ELEVATION	1816.22	1816.23	1816.30	1816.41	1816.52	1816.65	1816.82	1817.05	1817.33	1817.64
MAX DEPTH	0.32	0.38	0.37	0.42	0.48	0.52	0.58	0.69	0.72	0.63
VELOCITY	0.61	0.64	0.70	0.83	0.86	1.48	1.56	1.73	1.79	1.66
TIME	5.64	5.62	5.71	5.63	5.50	5.25	5.25	5.24	5.20	5.20
MAX VEL	0.62	0.65	0.97	1.31	1.31	1.49	1.63	1.74	2.14	2.04
DEPTH	0.25	0.38	0.35	0.34	0.47	0.50	0.57	0.69	0.71	0.63
TIME	6.10	5.62	5.57	6.05	5.61	5.51	5.14	5.25	5.14	5.20
ST. DEPTH	0.00	0.00	0.00	0.00	0.00	0.00	0.00	0.00	0.00	0.00
MAX STVEL	0.00	0.00	0.00	0.00	0.00	0.00	0.00	0.00	0.00	0.00
TIME	0.00	0.00	0.00	0.00	0.00	0.00	0.00	0.00	0.00	0.00

NODE	6931	6932	6933	6934	6935	6936	6937	6938	6939	6940
ELEVATION	1817.96	1818.28	1818.66	1818.67	1818.62	1818.60	1818.69	1819.23	1819.81	1819.33
MAX DEPTH	0.50	0.23	0.20	0.24	0.23	0.26	0.21	0.23	0.20	0.59
VELOCITY	1.07	0.86	0.43	0.66	0.75	0.81	0.53	0.52	0.34	1.56
TIME	5.22	5.30	5.34	5.18	5.20	5.40	5.29	5.26	5.42	5.31
MAX VEL	1.74	0.86	0.86	0.79	0.76	0.81	0.61	0.57	0.66	1.56
DEPTH	0.49	0.23	0.20	0.21	0.22	0.26	0.21	0.20	0.20	0.59
TIME	5.20	5.30	5.18	5.22	5.22	5.40	5.41	5.45	5.21	5.30
ST. DEPTH	0.00	0.00	0.00	0.00	0.00	0.00	0.00	0.00	0.00	0.00
MAX STVEL	0.00	0.00	0.00	0.00	0.00	0.00	0.00	0.00	0.00	0.00
TIME	0.00	0.00	0.00	0.00	0.00	0.00	0.00	0.00	0.00	0.00

NODE	6941	6942	6943	6944	6945	6946	6947	6948	6949	6950
ELEVATION	1819.81	1819.81	1820.27	1820.84	1821.77	1821.69	1821.88	1822.06	1822.05	1822.27
MAX DEPTH	0.31	0.70	0.40	0.11	0.05	0.18	0.17	0.15	0.26	0.08
VELOCITY	0.73	1.71	0.74	0.14	0.13	0.21	0.23	0.23	0.77	0.19
TIME	5.29	5.28	5.30	5.43	4.00	5.47	5.39	5.25	5.18	5.15
MAX VEL	0.89	1.72	1.15	0.18	0.13	0.21	0.23	0.23	0.77	0.19
DEPTH	0.29	0.70	0.33	0.11	0.05	0.18	0.17	0.15	0.26	0.08
TIME	5.44	5.28	5.61	5.43	4.00	5.49	5.39	5.26	5.18	5.15
ST. DEPTH	0.00	0.00	0.00	0.00	0.00	0.00	0.00	0.00	0.00	0.00
MAX STVEL	0.00	0.00	0.00	0.00	0.00	0.00	0.00	0.00	0.00	0.00
TIME	0.00	0.00	0.00	0.00	0.00	0.00	0.00	0.00	0.00	0.00

NODE	6951	6952	6953	6954	6955	6956	6957	6958	6959	6960
ELEVATION	1822.08	1822.02	1821.79	1821.85	1824.13	1823.28	1822.87	1822.60	1822.64	1822.80
MAX DEPTH	0.12	0.09	0.40	0.20	0.02	0.05	0.06	1.10	2.03	1.64
VELOCITY	0.27	0.22	0.65	0.25	0.14	0.14	0.18	1.45	3.03	2.13
TIME	5.01	5.00	4.95	4.91	4.00	4.00	4.00	4.76	4.74	4.74
MAX VEL	0.27	0.22	0.65	0.46	0.14	0.14	0.18	1.46	3.04	2.16
DEPTH	0.12	0.09	0.40	0.20	0.02	0.05	0.06	1.09	2.03	1.63
TIME	5.01	5.00	4.95	4.90	3.92	4.00	4.00	4.76	4.71	4.65
ST. DEPTH	0.63	0.00	0.00	0.00	0.00	0.00	0.00	0.00	0.00	0.00
MAX STVEL	5.79	0.00	0.00	0.00	0.00	0.00	0.00	0.00	0.00	0.00
TIME	4.84	0.00	0.00	0.00	0.00	0.00	0.00	0.00	0.00	0.00

NODE	6961	6962	6963	6964	6965	6966	6967	6968	6969	6970
ELEVATION	1823.37	1824.07	1825.19	1826.82	1827.83	1828.67	1829.55	1830.48	1830.72	1830.18

MAX DEPTH	0.76	0.36	0.10	0.07	0.08	0.13	0.09	0.06	0.06	0.07
VELOCITY	1.42	0.84	0.25	0.18	0.16	0.17	0.16	0.15	0.15	0.19
TIME	4.72	4.73	4.10	4.25	4.13	4.00	4.00	4.00	4.00	4.00
MAX VEL	2.00	1.35	0.25	0.22	0.17	0.20	0.18	0.15	0.15	0.19
DEPTH	0.73	0.32	0.10	0.07	0.08	0.13	0.09	0.06	0.06	0.07
TIME	4.60	4.59	4.10	4.25	4.14	4.00	4.00	4.00	4.00	4.00
ST. DEPTH	0.00	0.00	0.00	0.00	0.00	0.00	0.00	0.00	0.00	0.00
MAX STVEL	0.00	0.00	0.00	0.00	0.00	0.00	0.00	0.00	0.00	0.00
TIME	0.00	0.00	0.00	0.00	0.00	0.00	0.00	0.00	0.00	0.00

NODE	6971	6972	6973	6974	6975	6976	6977	6978	6979	6980
ELEVATION	1828.96	1807.82	1808.88	1809.09	1810.25	1810.50	1810.50	1810.50	1810.49	1810.57
MAX DEPTH	0.07	0.27	0.22	0.58	0.23	1.85	1.51	1.12	0.67	0.16
VELOCITY	0.00	0.00	0.75	0.59	0.81	0.50	0.16	0.09	0.22	0.17
TIME	4.00	5.87	5.87	5.89	5.85	5.73	5.69	5.78	5.88	4.30
MAX VEL	0.00	0.00	0.75	1.42	0.81	1.18	0.38	0.46	0.58	0.21
DEPTH	0.00	0.00	0.22	0.54	0.23	1.80	1.48	0.20	0.20	0.16
TIME	0.00	0.00	5.88	5.63	5.74	5.63	5.68	4.16	4.59	4.29
ST. DEPTH	0.00	0.00	0.00	0.00	0.00	0.00	0.00	0.00	0.00	0.00
MAX STVEL	0.00	0.00	0.00	0.00	0.00	0.00	0.00	0.00	0.00	0.00
TIME	0.00	0.00	0.00	0.00	0.00	0.00	0.00	0.00	0.00	0.00

NODE	6981	6982	6983	6984	6985	6986	6987	6988	6989	6990
ELEVATION	1811.14	1811.65	1812.08	1812.45	1812.71	1813.04	1813.41	1813.67	1813.82	1813.96
MAX DEPTH	0.17	0.15	0.13	0.14	0.20	0.14	0.11	0.13	0.15	0.15
VELOCITY	0.22	0.16	0.17	0.16	0.19	0.17	0.19	0.21	0.24	0.23
TIME	4.25	4.38	4.28	4.25	4.31	4.25	4.26	4.25	4.25	4.25
MAX VEL	0.22	0.21	0.17	0.16	0.19	0.17	0.19	0.21	0.24	0.23
DEPTH	0.17	0.15	0.13	0.14	0.20	0.14	0.11	0.13	0.15	0.15
TIME	4.26	4.44	4.27	4.27	4.31	4.25	4.26	4.27	4.25	4.25
ST. DEPTH	0.00	0.00	0.00	0.00	0.00	0.00	0.00	0.00	0.00	0.00
MAX STVEL	0.00	0.00	0.00	0.00	0.00	0.00	0.00	0.00	0.00	0.00
TIME	0.00	0.00	0.00	0.00	0.00	0.00	0.00	0.00	0.00	0.00

NODE	6991	6992	6993	6994	6995	6996	6997	6998	6999	7000
ELEVATION	1814.09	1814.27	1814.51	1814.90	1815.29	1815.49	1815.60	1815.74	1815.80	1815.82
MAX DEPTH	0.18	0.17	0.19	0.15	0.23	0.24	0.30	0.28	0.32	0.45
VELOCITY	0.23	0.24	0.24	0.22	0.58	0.53	0.62	0.61	0.63	0.77
TIME	4.25	4.25	4.25	5.99	5.88	5.62	5.70	5.71	5.63	5.67
MAX VEL	0.23	0.24	0.24	0.22	0.58	0.56	0.65	0.66	0.75	0.78
DEPTH	0.18	0.17	0.19	0.15	0.23	0.20	0.26	0.24	0.24	0.45
TIME	4.25	4.25	4.28	6.04	5.88	6.11	6.06	5.54	5.33	5.67
ST. DEPTH	0.00	0.00	0.00	0.00	0.00	0.00	0.00	0.00	0.00	0.00
MAX STVEL	0.00	0.00	0.00	0.00	0.00	0.00	0.00	0.00	0.00	0.00
TIME	0.00	0.00	0.00	0.00	0.00	0.00	0.00	0.00	0.00	0.00

NODE	7001	7002	7003	7004	7005	7006	7007	7008	7009	7010
ELEVATION	1815.85	1816.00	1816.15	1816.35	1816.59	1816.83	1817.10	1817.11	1816.96	1817.09
MAX DEPTH	0.47	0.50	0.57	0.71	0.69	0.63	0.51	0.40	0.40	0.23
VELOCITY	0.88	0.97	1.70	1.65	1.78	1.72	1.28	0.87	1.11	0.80
TIME	5.57	5.47	5.22	5.25	5.25	5.16	5.23	5.27	5.27	5.22
MAX VEL	1.10	1.36	1.70	1.65	2.06	1.82	1.57	0.87	1.11	0.80
DEPTH	0.45	0.50	0.56	0.71	0.68	0.61	0.50	0.40	0.40	0.23
TIME	5.60	5.33	5.22	5.25	5.15	5.12	5.46	5.27	5.27	5.22
ST. DEPTH	0.00	0.00	0.00	0.00	0.00	0.00	0.00	0.00	0.00	0.00
MAX STVEL	0.00	0.00	0.00	0.00	0.00	0.00	0.00	0.00	0.00	0.00
TIME	0.00	0.00	0.00	0.00	0.00	0.00	0.00	0.00	0.00	0.00

NODE	7011	7012	7013	7014	7015	7016	7017	7018	7019	7020
ELEVATION	1817.36	1817.51	1817.60	1817.94	1818.49	1818.81	1818.84	1819.19	1819.31	1820.06
MAX DEPTH	0.22	0.24	0.28	0.21	0.20	0.24	0.51	0.51	0.61	0.18
VELOCITY	0.60	0.75	0.67	0.64	0.35	0.69	1.35	1.06	1.37	0.27
TIME	5.23	5.23	5.42	5.42	5.36	5.29	5.36	5.27	5.32	5.37
MAX VEL	0.74	0.78	0.67	0.64	0.61	0.73	1.57	1.72	1.49	0.27
DEPTH	0.21	0.23	0.28	0.21	0.20	0.22	0.50	0.50	0.42	0.18
TIME	5.24	5.28	5.43	5.42	5.43	5.43	5.21	5.33	4.36	5.39
ST. DEPTH	0.00	0.00	0.00	0.00	0.00	0.00	0.00	0.00	0.00	0.00
MAX STVEL	0.00	0.00	0.00	0.00	0.00	0.00	0.00	0.00	0.00	0.00
TIME	0.00	0.00	0.00	0.00	0.00	0.00	0.00	0.00	0.00	0.00

NODE	7021	7022	7023	7024	7025	7026	7027	7028	7029	7030
ELEVATION	1820.45	1821.00	1821.16	1821.27	1821.32	1821.08	1821.31	1820.88	1820.80	1821.35
MAX DEPTH	0.09	0.08	0.14	0.15	0.12	0.26	0.09	0.17	0.24	0.20
VELOCITY	0.11	0.15	0.24	0.20	0.25	0.67	0.17	0.24	0.60	0.32
TIME	4.00	4.01	5.56	5.41	5.29	5.05	5.24	4.98	5.02	4.91
MAX VEL	0.13	0.15	0.24	0.20	0.25	0.67	0.17	0.24	0.60	0.55
DEPTH	0.09	0.08	0.14	0.15	0.12	0.26	0.09	0.17	0.24	0.20
TIME	4.00	4.01	5.56	5.41	5.29	5.05	5.24	4.99	5.03	5.09
ST. DEPTH	0.00	0.00	0.00	0.00	0.00	0.00	0.00	0.77	0.00	0.00
MAX STVEL	0.00	0.00	0.00	0.00	0.00	0.00	0.00	4.72	0.00	0.00
TIME	0.00	0.00	0.00	0.00	0.00	0.00	0.00	4.86	0.00	0.00

NODE	7031	7032	7033	7034	7035	7036	7037	7038	7039	7040
ELEVATION	1821.32	1821.34	1822.14	1822.31	1822.09	1821.90	1822.35	1823.82	1824.61	1825.83
MAX DEPTH	0.21	0.20	0.08	0.19	0.72	3.28	1.25	0.07	0.10	0.08
VELOCITY	0.27	0.19	0.11	0.23	1.58	3.36	1.85	0.17	0.19	0.21
TIME	4.01	4.17	4.01	4.80	4.75	4.73	4.72	4.59	4.05	4.07
MAX VEL	0.54	0.30	0.16	0.23	1.62	3.41	2.66	0.24	0.21	0.21
DEPTH	0.21	0.20	0.08	0.19	0.72	3.27	1.23	0.06	0.10	0.08
TIME	4.98	4.21	4.00	4.83	4.74	4.74	4.67	3.95	4.00	4.08
ST. DEPTH	0.00	0.00	0.00	0.00	0.00	0.00	0.00	0.00	0.00	0.00
MAX STVEL	0.00	0.00	0.00	0.00	0.00	0.00	0.00	0.00	0.00	0.00
TIME	0.00	0.00	0.00	0.00	0.00	0.00	0.00	0.00	0.00	0.00

NODE	7041	7042	7043	7044	7045	7046	7047	7048	7049	7050
ELEVATION	1826.84	1827.66	1828.71	1828.82	1829.81	1830.01	1829.03	1827.56	1807.96	1809.03
MAX DEPTH	0.08	0.11	0.06	0.14	0.07	0.06	0.08	0.07	0.15	0.22
VELOCITY	0.17	0.18	0.12	0.15	0.16	0.15	0.22	0.00	0.00	0.57
TIME	4.16	4.05	4.00	4.06	4.00	4.00	4.00	4.00	5.89	5.92
MAX VEL	0.19	0.19	0.15	0.15	0.16	0.15	0.22	0.00	0.00	0.60
DEPTH	0.08	0.11	0.06	0.14	0.07	0.06	0.08	0.00	0.00	0.22
TIME	4.16	4.05	4.00	4.04	4.00	4.00	4.00	0.00	0.00	6.08
ST. DEPTH	0.00	0.00	0.00	0.00	0.00	0.00	0.00	0.00	0.00	0.00
MAX STVEL	0.00	0.00	0.00	0.00	0.00	0.00	0.00	0.00	0.00	0.00
TIME	0.00	0.00	0.00	0.00	0.00	0.00	0.00	0.00	0.00	0.00

NODE	7051	7052	7053	7054	7055	7056	7057	7058	7059	7060
ELEVATION	1809.23	1810.26	1810.48	1810.49	1810.49	1810.48	1810.48	1810.89	1811.32	1811.67
MAX DEPTH	0.56	0.21	1.80	1.53	1.28	0.82	0.26	0.13	0.11	0.11
VELOCITY	0.58	0.71	0.44	0.14	0.11	0.08	0.07	0.14	0.14	0.16
TIME	5.86	5.99	5.84	5.84	5.83	5.75	5.78	4.27	4.25	4.25
MAX VEL	1.46	0.75	0.86	0.26	0.44	0.71	0.20	0.18	0.15	0.16
DEPTH	0.40	0.20	1.77	1.43	0.30	0.20	0.15	0.13	0.11	0.11
TIME	5.48	5.43	5.57	5.45	4.16	4.42	4.25	4.27	4.25	4.25
ST. DEPTH	0.00	0.00	0.00	0.00	0.00	0.00	0.00	0.00	0.00	0.00
MAX STVEL	0.00	0.00	0.00	0.00	0.00	0.00	0.00	0.00	0.00	0.00
TIME	0.00	0.00	0.00	0.00	0.00	0.00	0.00	0.00	0.00	0.00

NODE	7061	7062	7063	7064	7065	7066	7067	7068	7069	7070
ELEVATION	1812.05	1812.30	1812.59	1812.78	1812.97	1813.10	1813.31	1813.49	1813.69	1813.92
MAX DEPTH	0.11	0.13	0.11	0.13	0.13	0.16	0.16	0.16	0.18	0.17
VELOCITY	0.21	0.21	0.19	0.20	0.21	0.23	0.25	0.26	0.26	0.24
TIME	4.25	4.26	4.25	4.27	4.25	4.25	4.30	4.26	4.25	4.30
MAX VEL	0.21	0.21	0.19	0.20	0.21	0.23	0.25	0.26	0.26	0.24
DEPTH	0.11	0.13	0.11	0.13	0.13	0.16	0.16	0.16	0.18	0.17
TIME	4.25	4.27	4.25	4.27	4.25	4.25	4.30	4.26	4.25	4.30
ST. DEPTH	0.00	0.00	0.00	0.00	0.00	0.00	0.00	0.00	0.00	0.00
MAX STVEL	0.00	0.00	0.00	0.00	0.00	0.00	0.00	0.00	0.00	0.00
TIME	0.00	0.00	0.00	0.00	0.00	0.00	0.00	0.00	0.00	0.00

NODE	7071	7072	7073	7074	7075	7076	7077	7078	7079	7080
ELEVATION	1814.30	1814.65	1814.96	1815.10	1815.22	1815.32	1815.33	1815.31	1815.40	1815.59
MAX DEPTH	0.19	0.22	0.20	0.29	0.30	0.30	0.39	0.52	0.51	0.57
VELOCITY	0.27	0.61	0.59	0.61	0.62	0.60	0.69	1.35	1.35	1.30
TIME	5.91	5.69	5.66	5.73	5.71	5.68	5.71	5.49	5.33	5.13
MAX VEL	0.27	0.61	0.59	0.61	0.66	0.68	0.69	1.36	1.50	1.72
DEPTH	0.19	0.22	0.20	0.29	0.26	0.29	0.39	0.52	0.49	0.56
TIME	5.92	5.69	5.66	5.74	5.54	5.62	5.71	5.49	5.35	5.28
ST. DEPTH	0.00	0.00	0.00	0.00	0.00	0.00	0.00	0.00	0.00	0.00
MAX STVEL	0.00	0.00	0.00	0.00	0.00	0.00	0.00	0.00	0.00	0.00
TIME	0.00	0.00	0.00	0.00	0.00	0.00	0.00	0.00	0.00	0.00

NODE	7081	7082	7083	7084	7085	7086	7087	7088	7089	7090
ELEVATION	1815.90	1816.05	1816.26	1816.40	1816.37	1815.92	1815.99	1816.24	1816.47	1816.89
MAX DEPTH	0.55	0.55	0.51	0.44	0.33	0.52	0.29	0.24	0.28	0.23
VELOCITY	1.25	1.90	1.64	1.03	0.71	1.03	0.73	0.70	0.69	0.61
TIME	5.12	5.14	5.27	5.24	5.27	5.19	5.34	5.41	5.44	5.43
MAX VEL	1.78	1.91	1.97	1.04	0.71	1.66	0.73	0.87	0.83	0.83
DEPTH	0.50	0.55	0.50	0.42	0.33	0.51	0.29	0.24	0.26	0.23
TIME	5.91	5.14	5.21	5.39	5.27	5.20	5.32	5.43	5.57	5.43
ST. DEPTH	0.00	0.00	0.00	0.00	0.00	0.00	0.00	0.00	0.00	0.00
MAX STVEL	0.00	0.00	0.00	0.00	0.00	0.00	0.00	0.00	0.00	0.00
TIME	0.00	0.00	0.00	0.00	0.00	0.00	0.00	0.00	0.00	0.00

NODE	7091	7092	7093	7094	7095	7096	7097	7098	7099	7100
ELEVATION	1817.11	1817.60	1818.00	1818.30	1818.61	1819.06	1819.76	1820.20	1820.33	1820.34
MAX DEPTH	0.26	0.27	0.50	0.60	0.56	0.35	0.08	0.10	0.12	0.16
VELOCITY	0.62	0.69	1.29	1.33	1.30	0.66	0.18	0.13	0.15	0.25
TIME	5.43	5.39	5.33	5.28	5.22	5.38	4.00	4.00	4.25	5.60
MAX VEL	0.78	0.76	1.52	1.73	1.93	1.08	0.18	0.13	0.15	0.26
DEPTH	0.26	0.26	0.50	0.58	0.55	0.35	0.08	0.10	0.12	0.16
TIME	5.39	5.52	5.27	5.44	5.48	5.33	4.00	4.00	4.25	5.60
ST. DEPTH	0.00	0.00	0.00	0.00	0.00	0.00	0.00	0.00	0.00	0.00
MAX STVEL	0.00	0.00	0.00	0.00	0.00	0.00	0.00	0.00	0.00	0.00
TIME	0.00	0.00	0.00	0.00	0.00	0.00	0.00	0.00	0.00	0.00

NODE	7101	7102	7103	7104	7105	7106	7107	7108	7109	7110
ELEVATION	1820.64	1820.30	1820.31	1820.55	1820.29	1820.21	1820.46	1820.72	1821.35	1821.87
MAX DEPTH	0.07	0.20	0.24	0.09	0.26	0.42	0.23	0.21	0.07	0.06
VELOCITY	0.18	0.45	0.42	0.16	0.45	0.43	0.49	0.42	0.13	0.13
TIME	4.00	5.12	5.10	5.15	4.94	5.03	5.00	4.04	4.00	4.00
MAX VEL	0.18	0.57	0.53	0.16	0.45	0.43	0.71	0.68	0.13	0.13
DEPTH	0.07	0.20	0.23	0.09	0.26	0.42	0.20	0.20	0.07	0.06
TIME	4.00	5.12	5.20	5.15	4.89	4.97	4.47	4.64	3.97	4.00
ST. DEPTH	0.00	0.00	0.00	0.00	0.88	0.00	0.00	0.00	0.00	0.00
MAX STVEL	0.00	0.00	0.00	0.00	4.09	0.00	0.00	0.00	0.00	0.00
TIME	0.00	0.00	0.00	0.00	4.88	0.00	0.00	0.00	0.00	0.00

NODE	7111	7112	7113	7114	7115	7116	7117	7118	7119	7120
ELEVATION	1821.93	1821.37	1821.42	1821.88	1824.17	1825.15	1825.97	1826.47	1827.41	1828.03
MAX DEPTH	0.06	1.61	3.02	0.44	0.05	0.08	0.07	0.12	0.08	0.10
VELOCITY	0.14	2.13	2.84	0.82	0.22	0.16	0.14	0.16	0.15	0.17
TIME	4.85	4.74	4.74	4.73	4.00	4.00	4.07	4.00	4.12	4.02
MAX VEL	0.17	2.24	2.87	1.48	0.22	0.16	0.15	0.16	0.17	0.17
DEPTH	0.04	1.58	3.00	0.35	0.05	0.08	0.07	0.12	0.08	0.10
TIME	4.00	4.71	4.75	4.54	4.00	4.00	4.24	4.00	4.12	4.03
ST. DEPTH	0.00	0.00	0.00	0.00	0.00	0.00	0.00	0.00	0.00	0.00
MAX STVEL	0.00	0.00	0.00	0.00	0.00	0.00	0.00	0.00	0.00	0.00

TIME	0.00	0.00	0.00	0.00	0.00	0.00	0.00	0.00	0.00	0.00
NODE	7121	7122	7123	7124	7125	7126	7127	7128	7129	7130
ELEVATION	1828.59	1829.02	1829.38	1828.36	1827.52	1827.44	1808.67	1809.26	1809.27	1810.32
MAX DEPTH	0.09	0.07	0.04	0.07	0.11	0.06	0.08	0.07	0.81	0.22
VELOCITY	0.15	0.13	0.14	0.15	0.00	0.00	0.00	0.13	0.41	0.75
TIME	4.00	4.00	4.00	4.00	4.00	4.00	6.00	4.00	5.91	5.87
MAX VEL	0.15	0.13	0.14	0.15	0.00	0.00	0.00	0.13	1.49	0.76
DEPTH	0.09	0.07	0.04	0.07	0.00	0.00	0.00	0.07	0.79	0.22
TIME	4.16	4.00	4.00	4.00	0.00	0.00	0.00	4.00	5.86	5.86
ST. DEPTH	0.00	0.00	0.00	0.00	0.00	0.00	0.00	0.00	0.00	0.00
MAX STVEL	0.00	0.00	0.00	0.00	0.00	0.00	0.00	0.00	0.00	0.00
TIME	0.00	0.00	0.00	0.00	0.00	0.00	0.00	0.00	0.00	0.00
NODE	7131	7132	7133	7134	7135	7136	7137	7138	7139	7140
ELEVATION	1810.48	1810.48	1810.48	1810.48	1810.48	1810.54	1810.96	1811.18	1811.28	1811.63
MAX DEPTH	1.64	1.51	1.26	0.96	0.41	0.14	0.10	0.14	0.17	0.14
VELOCITY	0.35	0.03	0.08	0.11	0.08	0.16	0.14	0.15	0.18	0.19
TIME	5.87	5.87	5.83	5.74	5.88	4.25	4.25	4.25	4.25	4.25
MAX VEL	0.82	0.59	0.40	0.71	0.18	0.16	0.14	0.15	0.18	0.19
DEPTH	1.62	0.40	0.22	0.20	0.14	0.14	0.10	0.14	0.17	0.14
TIME	6.05	4.06	4.10	4.26	4.25	4.25	4.25	4.25	4.25	4.25
ST. DEPTH	0.00	0.00	0.00	0.00	0.00	0.00	0.00	0.00	0.00	0.00
MAX STVEL	0.00	0.00	0.00	0.00	0.00	0.00	0.00	0.00	0.00	0.00
TIME	0.00	0.00	0.00	0.00	0.00	0.00	0.00	0.00	0.00	0.00
NODE	7141	7142	7143	7144	7145	7146	7147	7148	7149	7150
ELEVATION	1811.92	1812.12	1812.30	1812.46	1812.54	1812.71	1813.00	1813.32	1813.62	1813.91
MAX DEPTH	0.13	0.14	0.15	0.16	0.20	0.20	0.20	0.18	0.22	0.23
VELOCITY	0.19	0.20	0.22	0.23	0.25	0.23	0.24	0.22	0.51	0.52
TIME	4.25	4.25	4.30	4.30	4.28	4.22	4.39	4.52	5.91	5.68
MAX VEL	0.19	0.20	0.22	0.23	0.25	0.40	0.24	0.22	0.51	0.53
DEPTH	0.13	0.14	0.15	0.16	0.20	0.20	0.20	0.18	0.22	0.23
TIME	4.25	4.25	4.30	4.26	4.31	4.23	4.40	4.52	5.92	5.68
ST. DEPTH	0.00	0.00	0.00	0.00	0.00	0.00	0.00	0.00	0.00	0.00
MAX STVEL	0.00	0.00	0.00	0.00	0.00	0.00	0.00	0.00	0.00	0.00
TIME	0.00	0.00	0.00	0.00	0.00	0.00	0.00	0.00	0.00	0.00
NODE	7151	7152	7153	7154	7155	7156	7157	7158	7159	7160
ELEVATION	1814.25	1814.55	1814.74	1814.86	1814.89	1814.90	1814.92	1814.98	1815.19	1815.30
MAX DEPTH	0.25	0.25	0.30	0.30	0.38	0.54	0.61	0.55	0.51	0.55
VELOCITY	0.58	0.59	0.62	0.58	0.71	1.08	1.66	1.47	2.08	1.86
TIME	5.79	5.77	5.76	5.72	5.67	5.30	5.34	5.19	5.28	5.14
MAX VEL	0.62	0.64	0.73	0.71	0.83	1.37	1.66	1.59	2.27	1.91
DEPTH	0.21	0.22	0.26	0.28	0.36	0.52	0.61	0.53	0.51	0.54
TIME	5.61	5.60	5.54	5.54	5.39	5.35	5.34	5.19	5.15	5.26
ST. DEPTH	0.00	0.00	0.00	0.00	0.00	0.00	0.00	0.00	0.00	0.00
MAX STVEL	0.00	0.00	0.00	0.00	0.00	0.00	0.00	0.00	0.00	0.00
TIME	0.00	0.00	0.00	0.00	0.00	0.00	0.00	0.00	0.00	0.00
NODE	7161	7162	7163	7164	7165	7166	7167	7168	7169	7170
ELEVATION	1815.34	1815.58	1815.68	1815.33	1815.30	1815.40	1815.80	1816.24	1816.56	1816.91
MAX DEPTH	0.69	0.48	0.22	0.58	0.37	0.39	0.43	0.51	0.54	0.62
VELOCITY	1.49	0.70	0.56	1.11	0.83	0.69	0.76	1.07	0.91	1.39
TIME	5.14	5.29	5.28	5.24	5.38	5.47	5.43	5.43	5.22	5.34
MAX VEL	1.55	1.38	0.58	1.73	1.19	1.11	1.47	1.46	1.70	2.03
DEPTH	0.68	0.47	0.20	0.53	0.36	0.38	0.43	0.50	0.50	0.60
TIME	5.14	5.39	5.62	5.26	5.44	5.43	5.47	5.39	5.45	5.44
ST. DEPTH	0.00	0.00	0.00	0.00	0.00	0.00	0.00	0.00	0.00	0.00
MAX STVEL	0.00	0.00	0.00	0.00	0.00	0.00	0.00	0.00	0.00	0.00
TIME	0.00	0.00	0.00	0.00	0.00	0.00	0.00	0.00	0.00	0.00
NODE	7171	7172	7173	7174	7175	7176	7177	7178	7179	7180
ELEVATION	1817.59	1818.01	1818.31	1818.98	1819.37	1819.78	1820.22	1819.56	1819.62	1819.62
MAX DEPTH	0.51	0.56	0.49	0.05	0.08	0.08	0.05	0.20	0.12	0.21
VELOCITY	1.66	0.87	0.71	0.14	0.16	0.15	0.13	0.25	0.15	0.53
TIME	5.34	5.18	5.29	4.00	4.05	4.00	4.00	4.25	4.25	5.14
MAX VEL	2.60	1.90	1.50	0.14	0.16	0.15	0.13	0.25	0.15	0.53
DEPTH	0.50	0.50	0.49	0.05	0.08	0.08	0.05	0.20	0.12	0.21
TIME	5.26	5.54	5.33	4.00	4.05	4.00	4.00	4.25	4.25	5.14
ST. DEPTH	0.00	0.00	0.00	0.00	0.00	0.00	0.00	0.00	0.00	0.00
MAX STVEL	0.00	0.00	0.00	0.00	0.00	0.00	0.00	0.00	0.00	0.00
TIME	0.00	0.00	0.00	0.00	0.00	0.00	0.00	0.00	0.00	0.00
NODE	7181	7182	7183	7184	7185	7186	7187	7188	7189	7190
ELEVATION	1819.73	1819.89	1819.98	1820.02	1820.04	1820.28	1821.12	1821.08	1821.09	1820.87
MAX DEPTH	0.20	0.13	0.28	0.30	0.31	0.17	0.05	0.09	0.13	2.87
VELOCITY	0.28	0.19	0.54	0.43	0.39	0.17	0.11	0.17	0.22	2.85
TIME	5.27	5.20	4.96	5.04	5.03	4.17	4.00	4.00	4.86	4.79
MAX VEL	0.45	0.19	0.54	0.78	1.04	0.17	0.13	0.17	0.22	2.88
DEPTH	0.20	0.13	0.28	0.23	0.28	0.17	0.05	0.09	0.13	2.82
TIME	5.28	5.20	4.96	4.49	5.39	4.16	4.00	4.00	4.86	4.68
ST. DEPTH	0.00	0.00	0.83	0.00	0.00	0.00	0.00	0.00	0.00	0.00
MAX STVEL	0.00	0.00	4.15	0.00	0.00	0.00	0.00	0.00	0.00	0.00
TIME	0.00	0.00	4.90	0.00	0.00	0.00	0.00	0.00	0.00	0.00
NODE	7191	7192	7193	7194	7195	7196	7197	7198	7199	7200
ELEVATION	1820.93	1821.59	1823.82	1825.17	1825.76	1826.04	1826.98	1827.37	1827.99	1828.37
MAX DEPTH	1.95	0.20	0.06	0.06	0.09	0.13	0.07	0.10	0.07	0.06
VELOCITY	2.31	0.26	0.24	0.18	0.13	0.18	0.15	0.19	0.19	0.17
TIME	4.78	4.78	4.00	3.99	4.01	4.00	4.16	4.00	4.00	4.00
MAX VEL	2.36	0.58	0.24	0.18	0.13	0.18	0.17	0.19	0.19	0.17
DEPTH	1.94	0.20	0.06	0.06	0.09	0.13	0.07	0.10	0.07	0.06
TIME	4.72	4.79	4.00	3.99	4.00	4.00	4.16	4.00	4.00	4.00

ST. DEPTH	0.00	0.00	0.00	0.00	0.00	0.00	0.00	0.00	0.00	0.00
MAX STVEL	0.00	0.00	0.00	0.00	0.00	0.00	0.00	0.00	0.00	0.00
TIME	0.00	0.00	0.00	0.00	0.00	0.00	0.00	0.00	0.00	0.00
NODE	7201	7202	7203	7204	7205	7206	7207	7208	7209	7210
ELEVATION	1828.14	1827.57	1827.67	1827.27	1809.47	1810.30	1810.51	1810.40	1810.47	1810.47
MAX DEPTH	0.07	0.22	0.06	0.07	0.06	0.06	0.05	0.25	1.32	1.41
VELOCITY	0.14	0.09	0.10	0.00	0.00	0.16	0.17	0.60	0.24	0.16
TIME	4.00	4.15	4.00	4.00	4.00	3.97	4.00	5.87	5.87	5.87
MAX VEL	0.14	0.09	0.10	0.00	0.00	0.16	0.17	0.66	0.82	0.53
DEPTH	0.07	0.22	0.06	0.00	0.00	0.06	0.05	0.24	1.30	0.38
TIME	4.00	4.10	4.00	0.00	0.00	3.97	4.00	6.08	6.06	4.11
ST. DEPTH	0.00	0.00	0.00	0.00	0.00	0.00	0.00	0.00	0.00	0.00
MAX STVEL	0.00	0.00	0.00	0.00	0.00	0.00	0.00	0.00	0.00	0.00
TIME	0.00	0.00	0.00	0.00	0.00	0.00	0.00	0.00	0.00	0.00
NODE	7211	7212	7213	7214	7215	7216	7217	7218	7219	7220
ELEVATION	1810.47	1810.47	1810.47	1810.47	1810.70	1810.85	1810.95	1811.10	1811.36	1811.55
MAX DEPTH	1.32	0.93	0.56	0.16	0.11	0.19	0.18	0.15	0.14	0.15
VELOCITY	0.06	0.18	0.14	0.06	0.12	0.15	0.16	0.19	0.20	0.20
TIME	5.87	5.87	5.87	5.89	4.24	4.25	4.31	4.27	4.25	4.36
MAX VEL	0.75	0.57	0.39	0.14	0.12	0.15	0.16	0.19	0.20	0.20
DEPTH	0.40	0.20	0.20	0.12	0.11	0.19	0.18	0.15	0.14	0.15
TIME	4.18	4.27	4.66	4.25	4.24	4.25	4.34	4.25	4.25	4.36
ST. DEPTH	0.00	0.00	0.00	0.00	0.00	0.00	0.00	0.00	0.00	0.00
MAX STVEL	0.00	0.00	0.00	0.00	0.00	0.00	0.00	0.00	0.00	0.00
TIME	0.00	0.00	0.00	0.00	0.00	0.00	0.00	0.00	0.00	0.00
NODE	7221	7222	7223	7224	7225	7226	7227	7228	7229	7230
ELEVATION	1811.69	1811.83	1812.00	1812.25	1812.48	1812.83	1813.14	1813.40	1813.69	1814.00
MAX DEPTH	0.17	0.19	0.20	0.20	0.20	0.18	0.23	0.23	0.24	0.27
VELOCITY	0.22	0.24	0.40	0.25	0.23	0.23	0.56	0.56	0.58	0.61
TIME	4.49	4.37	4.23	4.45	4.45	5.98	5.76	5.86	5.79	5.76
MAX VEL	0.22	0.24	0.51	0.25	0.23	0.23	0.56	0.65	0.58	0.75
DEPTH	0.17	0.19	0.20	0.20	0.20	0.18	0.23	0.20	0.24	0.21
TIME	4.49	4.37	4.23	4.45	4.46	5.98	5.76	6.09	5.81	4.52
ST. DEPTH	0.00	0.00	0.00	0.00	0.00	0.00	0.00	0.00	0.00	0.00
MAX STVEL	0.00	0.00	0.00	0.00	0.00	0.00	0.00	0.00	0.00	0.00
TIME	0.00	0.00	0.00	0.00	0.00	0.00	0.00	0.00	0.00	0.00
NODE	7231	7232	7233	7234	7235	7236	7237	7238	7239	7240
ELEVATION	1814.23	1814.39	1814.41	1814.45	1814.42	1814.42	1814.08	1814.51	1814.91	1815.08
MAX DEPTH	0.28	0.26	0.46	0.47	0.60	0.50	1.02	0.51	0.46	0.23
VELOCITY	0.56	0.59	0.77	0.89	1.64	1.16	2.07	1.71	1.24	0.59
TIME	5.73	5.69	5.68	5.32	5.34	5.25	5.29	5.28	5.29	5.23
MAX VEL	0.85	0.78	0.77	1.34	1.64	1.46	2.13	2.23	1.44	0.65
DEPTH	0.25	0.25	0.46	0.46	0.60	0.50	0.97	0.50	0.42	0.20
TIME	6.09	5.62	5.50	5.33	5.54	5.34	5.16	5.14	5.57	5.57
ST. DEPTH	0.00	0.00	0.00	0.00	0.00	0.00	0.00	0.00	0.00	0.00
MAX STVEL	0.00	0.00	0.00	0.00	0.00	0.00	0.00	0.00	0.00	0.00
TIME	0.00	0.00	0.00	0.00	0.00	0.00	0.00	0.00	0.00	0.00
NODE	7241	7242	7243	7244	7245	7246	7247	7248	7249	7250
ELEVATION	1815.05	1814.62	1814.62	1814.98	1815.35	1815.90	1816.39	1816.73	1817.13	1817.57
MAX DEPTH	0.21	0.50	0.50	0.45	0.53	0.58	0.58	0.53	0.51	0.42
VELOCITY	0.77	1.04	1.14	0.84	1.44	1.01	1.00	1.30	1.33	0.74
TIME	5.24	5.33	5.40	5.45	5.40	5.25	5.22	5.32	5.37	5.36
MAX VEL	0.78	1.47	1.47	1.43	1.49	2.45	2.33	1.89	2.02	1.47
DEPTH	0.20	0.50	0.50	0.43	0.52	0.58	0.58	0.50	0.50	0.42
TIME	5.20	5.40	5.36	5.54	5.48	5.25	5.22	5.62	5.22	5.43
ST. DEPTH	0.00	0.00	0.00	0.00	0.00	0.00	0.00	0.00	0.00	0.00
MAX STVEL	0.00	0.00	0.00	0.00	0.00	0.00	0.00	0.00	0.00	0.00
TIME	0.00	0.00	0.00	0.00	0.00	0.00	0.00	0.00	0.00	0.00
NODE	7251	7252	7253	7254	7255	7256	7257	7258	7259	7260
ELEVATION	1818.09	1818.22	1818.59	1819.05	1819.09	1818.95	1819.19	1819.05	1819.04	1819.34
MAX DEPTH	0.12	0.08	0.09	0.07	0.08	0.18	0.10	0.23	0.28	0.20
VELOCITY	0.18	0.15	0.18	0.17	0.18	0.26	0.18	0.32	0.51	0.36
TIME	5.44	4.01	4.00	4.00	4.00	4.25	4.25	5.28	5.28	5.23
MAX VEL	0.18	0.15	0.18	0.17	0.18	0.26	0.18	0.41	0.52	0.71
DEPTH	0.12	0.08	0.09	0.07	0.08	0.18	0.10	0.23	0.28	0.20
TIME	5.45	4.01	4.00	4.00	4.00	4.25	4.25	5.30	5.17	4.54
ST. DEPTH	0.00	0.00	0.00	0.00	0.00	0.00	0.00	0.00	0.00	0.00
MAX STVEL	0.00	0.00	0.00	0.00	0.00	0.00	0.00	0.00	0.00	0.00
TIME	0.00	0.00	0.00	0.00	0.00	0.00	0.00	0.00	0.00	0.00
NODE	7261	7262	7263	7264	7265	7266	7267	7268	7269	7270
ELEVATION	1819.56	1819.80	1819.86	1819.95	1820.53	1820.82	1820.32	1820.38	1820.45	1821.35
MAX DEPTH	0.36	0.26	0.32	0.20	0.08	0.05	0.96	2.68	1.52	0.10
VELOCITY	0.50	0.46	0.38	0.24	0.10	0.15	1.50	2.85	1.81	0.17
TIME	4.99	5.10	5.04	4.24	4.00	4.00	4.77	4.72	4.75	4.73
MAX VEL	0.86	0.87	0.97	0.58	0.14	0.15	1.51	2.88	1.81	0.31
DEPTH	0.26	0.24	0.29	0.20	0.08	0.05	0.96	2.65	1.51	0.09
TIME	4.44	5.33	4.21	4.24	4.00	4.00	4.75	4.67	4.76	4.00
ST. DEPTH	0.93	0.00	0.00	0.00	0.00	0.00	0.00	0.00	0.00	0.00
MAX STVEL	4.03	0.00	0.00	0.00	0.00	0.00	0.00	0.00	0.00	0.00
TIME	4.92	0.00	0.00	0.00	0.00	0.00	0.00	0.00	0.00	0.00
NODE	7271	7272	7273	7274	7275	7276	7277	7278	7279	7280
ELEVATION	1823.39	1824.80	1825.35	1825.52	1826.37	1826.61	1826.64	1826.99	1827.49	1827.49
MAX DEPTH	0.08	0.07	0.10	0.17	0.08	0.10	0.11	0.09	0.07	0.15
VELOCITY	0.26	0.20	0.16	0.18	0.14	0.18	0.20	0.17	0.15	0.16
TIME	4.03	4.00	4.16	4.08	4.14	4.00	4.00	4.00	4.00	4.18
MAX VEL	0.26	0.20	0.16	0.18	0.17	0.18	0.20	0.17	0.15	0.16

DEPTH	0.08	0.07	0.10	0.17	0.08	0.10	0.11	0.09	0.07	0.15
TIME	4.03	4.00	4.16	4.07	4.15	4.00	4.00	4.00	4.00	4.13
ST. DEPTH	0.00	0.00	0.00	0.00	0.00	0.00	0.00	0.00	0.00	0.00
MAX STVEL	0.00	0.00	0.00	0.00	0.00	0.00	0.00	0.00	0.00	0.00
TIME	0.00	0.00	0.00	0.00	0.00	0.00	0.00	0.00	0.00	0.00

NODE	7281	7282	7283	7284	7285	7286	7287	7288	7289	7290
ELEVATION	1827.54	1827.84	1827.28	1810.82	1811.08	1810.99	1810.45	1810.47	1810.47	1810.47
MAX DEPTH	0.09	0.03	0.03	0.08	0.06	0.09	0.17	0.63	1.00	1.00
VELOCITY	0.07	0.00	0.00	0.00	0.14	0.16	0.07	0.16	0.02	0.07
TIME	4.00	4.00	4.00	4.00	4.00	4.00	6.05	5.87	5.87	5.87
MAX VEL	0.07	0.00	0.00	0.00	0.14	0.16	0.19	0.60	0.70	0.77
DEPTH	0.09	0.00	0.00	0.00	0.06	0.09	0.14	0.58	0.20	0.21
TIME	4.00	0.00	0.00	0.00	4.00	4.00	4.00	5.54	4.21	4.22
ST. DEPTH	0.00	0.00	0.00	0.00	0.00	0.00	0.00	0.00	0.00	0.00
MAX STVEL	0.00	0.00	0.00	0.00	0.00	0.00	0.00	0.00	0.00	0.00
TIME	0.00	0.00	0.00	0.00	0.00	0.00	0.00	0.00	0.00	0.00

NODE	7291	7292	7293	7294	7295	7296	7297	7298	7299	7300
ELEVATION	1810.47	1810.47	1810.44	1810.52	1810.59	1810.66	1810.67	1810.76	1811.02	1811.15
MAX DEPTH	0.79	0.52	0.28	0.10	0.16	0.14	0.20	0.17	0.14	0.17
VELOCITY	0.13	0.19	0.18	0.11	0.16	0.16	0.20	0.20	0.21	0.23
TIME	5.81	5.87	5.89	4.25	4.26	4.25	4.28	4.29	4.50	4.50
MAX VEL	0.57	0.20	0.18	0.11	0.16	0.16	0.20	0.20	0.21	0.23
DEPTH	0.20	0.51	0.28	0.10	0.16	0.14	0.20	0.17	0.14	0.17
TIME	4.41	5.72	5.89	4.25	4.26	4.25	4.28	4.29	4.50	4.47
ST. DEPTH	0.00	0.00	0.00	0.00	0.00	0.00	0.00	0.00	0.00	0.00
MAX STVEL	0.00	0.00	0.00	0.00	0.00	0.00	0.00	0.00	0.00	0.00
TIME	0.00	0.00	0.00	0.00	0.00	0.00	0.00	0.00	0.00	0.00

NODE	7301	7302	7303	7304	7305	7306	7307	7308	7309	7310
ELEVATION	1811.28	1811.43	1811.67	1811.98	1812.30	1812.57	1812.83	1813.13	1813.41	1813.72
MAX DEPTH	0.19	0.20	0.20	0.18	0.21	0.23	0.26	0.24	0.24	0.22
VELOCITY	0.25	0.26	0.26	0.21	0.53	0.54	0.53	0.58	0.60	0.60
TIME	4.48	4.29	4.47	4.45	5.88	5.75	5.83	5.81	5.80	5.78
MAX VEL	0.25	0.52	0.48	0.21	0.53	0.54	0.77	0.73	0.80	0.61
DEPTH	0.19	0.20	0.20	0.18	0.21	0.23	0.22	0.21	0.22	0.20
TIME	4.49	4.37	4.35	4.68	5.88	5.75	4.58	5.57	6.05	5.61
ST. DEPTH	0.00	0.00	0.00	0.00	0.00	0.00	0.00	0.00	0.00	0.00
MAX STVEL	0.00	0.00	0.00	0.00	0.00	0.00	0.00	0.00	0.00	0.00
TIME	0.00	0.00	0.00	0.00	0.00	0.00	0.00	0.00	0.00	0.00

NODE	7311	7312	7313	7314	7315	7316	7317	7318	7319	7320
ELEVATION	1813.88	1813.92	1813.93	1813.93	1813.85	1813.71	1813.73	1813.80	1814.34	1813.90
MAX DEPTH	0.30	0.36	0.57	0.57	0.52	1.06	0.74	0.51	0.20	0.42
VELOCITY	0.65	0.69	0.94	1.20	1.56	2.12	1.73	0.97	0.34	0.87
TIME	5.71	5.66	5.30	5.30	5.30	5.31	5.29	5.28	5.26	5.33
MAX VEL	0.81	0.74	1.48	1.20	1.56	2.14	1.75	1.46	0.66	0.88
DEPTH	0.26	0.33	0.56	0.56	0.52	1.04	0.73	0.50	0.20	0.41
TIME	5.39	6.05	5.30	5.30	5.30	5.20	5.21	5.24	5.25	5.29
ST. DEPTH	0.00	0.00	0.00	0.00	0.00	0.00	0.00	0.00	0.00	0.00
MAX STVEL	0.00	0.00	0.00	0.00	0.00	0.00	0.00	0.00	0.00	0.00
TIME	0.00	0.00	0.00	0.00	0.00	0.00	0.00	0.00	0.00	0.00

NODE	7321	7322	7323	7324	7325	7326	7327	7328	7329	7330
ELEVATION	1813.96	1814.05	1814.46	1814.95	1815.43	1815.95	1816.39	1816.74	1817.13	1817.39
MAX DEPTH	0.54	0.58	0.54	0.51	0.40	0.35	0.33	0.28	0.20	0.09
VELOCITY	0.98	1.49	1.41	1.49	0.75	0.72	0.64	0.59	0.34	0.15
TIME	5.28	5.40	5.44	5.33	5.41	5.32	5.32	5.37	5.42	5.54
MAX VEL	1.56	1.50	2.07	2.22	1.13	0.85	1.27	0.83	0.59	0.15
DEPTH	0.52	0.57	0.52	0.50	0.38	0.34	0.32	0.27	0.20	0.09
TIME	5.28	5.35	5.54	5.33	5.61	5.45	5.43	5.44	5.38	5.54
ST. DEPTH	0.00	0.00	0.00	0.00	0.00	0.00	0.00	0.00	0.00	0.00
MAX STVEL	0.00	0.00	0.00	0.00	0.00	0.00	0.00	0.00	0.00	0.00
TIME	0.00	0.00	0.00	0.00	0.00	0.00	0.00	0.00	0.00	0.00

NODE	7331	7332	7333	7334	7335	7336	7337	7338	7339	7340
ELEVATION	1817.57	1817.74	1817.98	1818.10	1818.18	1818.44	1818.70	1818.69	1819.02	1819.22
MAX DEPTH	0.12	0.11	0.09	0.11	0.14	0.13	0.19	0.32	0.20	0.21
VELOCITY	0.13	0.18	0.18	0.21	0.23	0.21	0.29	0.56	0.40	0.54
TIME	4.02	4.01	4.00	4.25	4.25	4.25	5.36	5.28	5.17	5.00
MAX VEL	0.13	0.18	0.18	0.21	0.23	0.21	0.29	0.56	0.53	0.57
DEPTH	0.12	0.11	0.09	0.11	0.14	0.13	0.19	0.32	0.20	0.20
TIME	4.00	4.01	4.00	4.25	4.25	4.25	5.36	5.28	4.64	4.63
ST. DEPTH	0.00	0.00	0.00	0.00	0.00	0.00	0.00	0.00	0.00	0.76
MAX STVEL	0.00	0.00	0.00	0.00	0.00	0.00	0.00	0.00	0.00	4.48
TIME	0.00	0.00	0.00	0.00	0.00	0.00	0.00	0.00	0.00	4.94

NODE	7341	7342	7343	7344	7345	7346	7347	7348	7349	7350
ELEVATION	1819.44	1819.72	1820.08	1820.19	1820.07	1819.80	1819.93	1820.09	1821.70	1823.31
MAX DEPTH	0.22	0.20	0.05	0.05	0.12	1.41	2.43	1.37	0.08	0.08
VELOCITY	0.66	0.25	0.12	0.13	0.22	2.01	3.02	1.64	0.32	0.19
TIME	4.20	5.13	4.00	4.00	4.86	4.78	4.77	4.78	3.99	4.24
MAX VEL	0.69	0.41	0.12	0.13	0.22	2.04	3.07	1.66	0.32	0.24
DEPTH	0.20	0.20	0.05	0.05	0.12	1.40	2.40	1.37	0.08	0.08
TIME	5.43	5.17	4.00	4.00	4.85	4.85	4.67	4.77	3.97	4.00
ST. DEPTH	0.00	0.00	0.00	0.00	0.00	0.00	0.00	0.00	0.00	0.00
MAX STVEL	0.00	0.00	0.00	0.00	0.00	0.00	0.00	0.00	0.00	0.00
TIME	0.00	0.00	0.00	0.00	0.00	0.00	0.00	0.00	0.00	0.00

NODE	7351	7352	7353	7354	7355	7356	7357	7358	7359	7360
ELEVATION	1824.34	1824.81	1825.08	1825.94	1825.95	1825.90	1826.31	1826.69	1827.24	1827.50
MAX DEPTH	0.07	0.11	0.12	0.06	0.12	0.21	0.10	0.11	0.09	0.07
VELOCITY	0.13	0.19	0.23	0.15	0.16	0.21	0.17	0.24	0.18	0.11

TIME	4.06	4.08	4.25	4.00	4.07	4.13	4.01	4.02	4.12	4.00
MAX VEL	0.18	0.19	0.23	0.15	0.16	0.21	0.17	0.24	0.18	0.11
DEPTH	0.07	0.11	0.12	0.06	0.12	0.21	0.10	0.11	0.09	0.07
TIME	4.06	4.08	4.25	4.00	4.02	4.13	4.01	4.02	4.12	4.00
ST. DEPTH	0.00	0.00	0.00	0.00	0.00	0.00	0.00	0.00	0.00	0.00
MAX STVEL	0.00	0.00	0.00	0.00	0.00	0.00	0.00	0.00	0.00	0.00
TIME	0.00	0.00	0.00	0.00	0.00	0.00	0.00	0.00	0.00	0.00
NODE	7361	7362	7363	7364	7365	7366	7367	7368	7369	7370
ELEVATION	1828.23	1826.84	1811.49	1811.66	1811.98	1811.61	1810.91	1810.54	1810.47	1810.46
MAX DEPTH	0.03	0.03	0.09	0.10	0.06	0.07	0.10	0.11	0.54	0.46
VELOCITY	0.11	0.00	0.00	0.13	0.15	0.19	0.17	0.22	0.07	0.17
TIME	4.00	4.00	4.00	4.00	3.95	3.97	4.04	4.05	5.87	5.87
MAX VEL	0.11	0.00	0.00	0.14	0.15	0.19	0.21	0.22	0.21	0.18
DEPTH	0.03	0.00	0.00	0.10	0.06	0.07	0.10	0.11	0.18	0.45
TIME	4.00	0.00	0.00	4.00	3.95	3.97	4.04	4.05	4.19	5.68
ST. DEPTH	0.00	0.00	0.00	0.00	0.00	0.00	0.00	0.00	0.00	0.00
MAX STVEL	0.00	0.00	0.00	0.00	0.00	0.00	0.00	0.00	0.00	0.00
TIME	0.00	0.00	0.00	0.00	0.00	0.00	0.00	0.00	0.00	0.00
NODE	7371	7372	7373	7374	7375	7376	7377	7378	7379	7380
ELEVATION	1810.44	1810.39	1810.33	1810.28	1810.29	1810.30	1810.30	1810.40	1810.57	1810.71
MAX DEPTH	0.36	0.33	0.20	0.16	0.15	0.18	0.19	0.17	0.18	0.21
VELOCITY	0.22	0.28	0.25	0.14	0.17	0.22	0.21	0.21	0.24	0.41
TIME	5.89	5.89	5.83	4.28	4.25	4.40	4.36	4.50	4.50	4.24
MAX VEL	0.22	0.28	0.27	0.14	0.17	0.22	0.21	0.21	0.24	0.41
DEPTH	0.36	0.33	0.20	0.16	0.15	0.18	0.19	0.17	0.18	0.21
TIME	5.94	5.89	5.75	4.29	4.25	4.40	4.46	4.49	4.50	4.24
ST. DEPTH	0.00	0.00	0.00	0.00	0.00	0.00	0.00	0.00	0.00	0.00
MAX STVEL	0.00	0.00	0.00	0.00	0.00	0.00	0.00	0.00	0.00	0.00
TIME	0.00	0.00	0.00	0.00	0.00	0.00	0.00	0.00	0.00	0.00
NODE	7381	7382	7383	7384	7385	7386	7387	7388	7389	7390
ELEVATION	1810.85	1811.08	1811.46	1811.72	1812.02	1812.35	1812.57	1812.79	1813.02	1813.26
MAX DEPTH	0.21	0.19	0.15	0.23	0.22	0.22	0.26	0.25	0.25	0.25
VELOCITY	0.25	0.26	0.24	0.56	0.55	0.53	0.56	0.55	0.58	0.63
TIME	4.21	4.50	4.67	5.98	5.95	5.89	5.84	5.81	5.81	5.76
MAX VEL	0.71	0.26	0.24	0.57	0.57	0.69	0.73	0.75	0.79	0.68
DEPTH	0.20	0.19	0.15	0.23	0.20	0.21	0.25	0.23	0.23	0.24
TIME	4.57	4.50	4.67	5.81	6.11	6.09	6.05	6.10	6.09	5.52
ST. DEPTH	0.00	0.00	0.00	0.00	0.00	0.00	0.00	0.00	0.00	0.00
MAX STVEL	0.00	0.00	0.00	0.00	0.00	0.00	0.00	0.00	0.00	0.00
TIME	0.00	0.00	0.00	0.00	0.00	0.00	0.00	0.00	0.00	0.00
NODE	7391	7392	7393	7394	7395	7396	7397	7398	7399	7400
ELEVATION	1813.40	1813.45	1813.38	1813.32	1813.25	1813.28	1813.36	1813.35	1813.28	1813.39
MAX DEPTH	0.31	0.51	0.40	0.51	0.78	0.65	0.36	0.25	0.48	0.52
VELOCITY	0.78	1.10	0.95	1.85	2.64	1.98	0.83	0.69	0.97	1.63
TIME	5.55	5.33	5.35	5.28	5.32	5.32	5.32	5.36	5.36	5.29
MAX VEL	0.78	1.10	0.95	1.95	2.65	1.98	0.98	0.69	0.98	1.66
DEPTH	0.31	0.51	0.40	0.50	0.78	0.65	0.35	0.25	0.48	0.52
TIME	5.55	5.34	5.33	5.32	5.32	5.32	5.39	5.35	5.45	5.29
ST. DEPTH	0.00	0.00	0.00	0.00	0.00	0.00	0.00	0.00	0.00	0.00
MAX STVEL	0.00	0.00	0.00	0.00	0.00	0.00	0.00	0.00	0.00	0.00
TIME	0.00	0.00	0.00	0.00	0.00	0.00	0.00	0.00	0.00	0.00
NODE	7401	7402	7403	7404	7405	7406	7407	7408	7409	7410
ELEVATION	1813.61	1814.06	1814.46	1814.94	1815.44	1815.90	1816.19	1816.30	1816.96	1817.20
MAX DEPTH	0.54	0.51	0.46	0.42	0.31	0.24	0.23	0.24	0.10	0.08
VELOCITY	1.77	1.02	0.82	0.77	0.56	0.54	0.54	0.43	0.14	0.14
TIME	5.47	5.38	5.42	5.33	5.35	5.38	5.42	5.48	4.05	4.00
MAX VEL	1.87	1.93	1.35	1.19	1.01	0.87	0.67	0.59	0.18	0.14
DEPTH	0.52	0.50	0.45	0.40	0.30	0.24	0.22	0.24	0.10	0.08
TIME	5.29	5.39	5.57	5.62	5.49	5.39	5.61	5.46	4.06	4.00
ST. DEPTH	0.00	0.00	0.00	0.00	0.00	0.00	0.00	0.00	0.00	0.00
MAX STVEL	0.00	0.00	0.00	0.00	0.00	0.00	0.00	0.00	0.00	0.00
TIME	0.00	0.00	0.00	0.00	0.00	0.00	0.00	0.00	0.00	0.00
NODE	7411	7412	7413	7414	7415	7416	7417	7418	7419	7420
ELEVATION	1817.14	1817.18	1817.26	1817.42	1817.73	1817.94	1818.21	1818.54	1818.64	1818.65
MAX DEPTH	0.13	0.12	0.14	0.16	0.15	0.25	0.20	0.20	0.26	0.38
VELOCITY	0.21	0.22	0.22	0.23	0.21	0.24	0.51	0.39	0.45	0.42
TIME	4.09	4.13	4.25	4.25	5.41	4.12	5.26	5.24	5.03	5.06
MAX VEL	0.22	0.22	0.22	0.23	0.21	0.47	0.71	0.53	0.74	0.42
DEPTH	0.13	0.12	0.14	0.16	0.15	0.24	0.20	0.20	0.22	0.38
TIME	4.14	4.13	4.25	4.25	5.42	5.21	4.56	5.33	4.55	5.01
ST. DEPTH	0.00	0.00	0.00	0.00	0.00	0.00	0.00	0.00	0.86	0.00
MAX STVEL	0.00	0.00	0.00	0.00	0.00	0.00	0.00	0.00	4.02	0.00
TIME	0.00	0.00	0.00	0.00	0.00	0.00	0.00	0.00	4.94	0.00
NODE	7421	7422	7423	7424	7425	7426	7427	7428	7429	7430
ELEVATION	1819.15	1819.25	1819.34	1819.26	1819.30	1819.35	1819.77	1822.20	1823.24	1823.83
MAX DEPTH	0.12	0.11	0.06	0.85	1.45	2.15	0.31	0.05	0.08	0.10
VELOCITY	0.18	0.12	0.15	1.30	2.34	2.93	0.69	0.17	0.16	0.15
TIME	4.25	4.25	4.00	4.79	4.79	4.85	4.78	4.00	4.23	4.00
MAX VEL	0.18	0.12	0.15	1.31	2.42	2.96	0.89	0.22	0.17	0.15
DEPTH	0.12	0.11	0.06	0.84	1.43	2.14	0.28	0.05	0.08	0.10
TIME	4.25	4.25	4.00	4.79	4.81	4.83	4.66	4.00	4.23	4.25
ST. DEPTH	0.00	0.00	0.00	0.00	0.00	0.00	0.00	0.00	0.00	0.00
MAX STVEL	0.00	0.00	0.00	0.00	0.00	0.00	0.00	0.00	0.00	0.00
TIME	0.00	0.00	0.00	0.00	0.00	0.00	0.00	0.00	0.00	0.00
NODE	7431	7432	7433	7434	7435	7436	7437	7438	7439	7440
ELEVATION	1824.09	1824.21	1825.54	1825.51	1825.48	1825.68	1825.58	1826.68	1827.28	1827.84

MAX DEPTH	0.15	0.19	0.05	0.13	0.16	0.10	0.20	0.10	0.08	0.04
VELOCITY	0.21	0.18	0.16	0.20	0.28	0.18	0.22	0.22	0.13	0.14
TIME	4.18	4.09	4.00	4.21	4.25	4.02	3.94	4.00	4.00	4.00
MAX VEL	0.21	0.18	0.16	0.20	0.28	0.18	0.44	0.22	0.14	0.14
DEPTH	0.15	0.19	0.05	0.13	0.16	0.10	0.20	0.10	0.08	0.04
TIME	4.20	4.12	4.00	4.24	4.25	4.02	4.08	4.00	4.00	4.00
ST. DEPTH	0.00	0.00	0.00	0.00	0.00	0.00	0.00	0.00	0.00	0.00
MAX STVEL	0.00	0.00	0.00	0.00	0.00	0.00	0.00	0.00	0.00	0.00
TIME	0.00	0.00	0.00	0.00	0.00	0.00	0.00	0.00	0.00	0.00

NODE	7441	7442	7443	7444	7445	7446	7447	7448	7449	7450
ELEVATION	1826.20	1812.49	1812.77	1812.83	1812.31	1811.80	1811.29	1810.81	1810.55	1810.40
MAX DEPTH	0.03	0.09	0.07	0.06	0.09	0.09	0.10	0.11	0.11	0.23
VELOCITY	0.00	0.00	0.14	0.14	0.14	0.19	0.17	0.20	0.11	0.21
TIME	4.00	4.01	3.96	4.00	4.05	3.95	4.00	4.04	4.17	5.90
MAX VEL	0.00	0.00	0.18	0.14	0.17	0.19	0.19	0.20	0.14	0.21
DEPTH	0.00	0.00	0.07	0.06	0.09	0.09	0.10	0.11	0.11	0.23
TIME	0.00	0.00	3.96	4.00	4.06	3.95	4.00	4.04	4.16	5.91
ST. DEPTH	0.00	0.00	0.00	0.00	0.00	0.00	0.00	0.00	0.00	0.00
MAX STVEL	0.00	0.00	0.00	0.00	0.00	0.00	0.00	0.00	0.00	0.00
TIME	0.00	0.00	0.00	0.00	0.00	0.00	0.00	0.00	0.00	0.00

NODE	7451	7452	7453	7454	7455	7456	7457	7458	7459	7460
ELEVATION	1810.33	1810.20	1810.08	1809.94	1809.80	1809.88	1809.94	1809.98	1810.15	1810.30
MAX DEPTH	0.28	0.28	0.20	0.15	0.20	0.19	0.18	0.20	0.19	0.20
VELOCITY	0.31	0.37	0.27	0.19	0.22	0.22	0.21	0.47	0.26	0.44
TIME	5.86	5.98	5.86	4.25	4.51	4.50	4.48	4.65	4.42	4.24
MAX VEL	0.31	0.37	0.37	0.20	0.42	0.22	0.21	0.52	0.26	0.52
DEPTH	0.28	0.28	0.20	0.15	0.20	0.19	0.18	0.20	0.19	0.20
TIME	5.78	5.98	5.84	4.34	4.60	4.47	4.50	4.65	4.42	4.24
ST. DEPTH	0.00	0.00	0.00	0.00	0.00	0.00	0.00	0.00	0.00	0.00
MAX STVEL	0.00	0.00	0.00	0.00	0.00	0.00	0.00	0.00	0.00	0.00
TIME	0.00	0.00	0.00	0.00	0.00	0.00	0.00	0.00	0.00	0.00

NODE	7461	7462	7463	7464	7465	7466	7467	7468	7469	7470
ELEVATION	1810.46	1810.77	1811.13	1811.46	1811.82	1812.10	1812.31	1812.48	1812.63	1812.66
MAX DEPTH	0.20	0.20	0.23	0.25	0.24	0.27	0.26	0.26	0.26	0.33
VELOCITY	0.25	0.39	0.56	0.56	0.48	0.53	0.55	0.55	0.56	0.69
TIME	4.73	6.07	5.81	5.97	5.36	5.87	5.84	5.77	5.56	5.42
MAX VEL	0.47	0.50	0.56	0.56	0.53	0.62	0.80	0.79	0.79	0.69
DEPTH	0.20	0.20	0.23	0.25	0.24	0.23	0.23	0.24	0.23	0.33
TIME	4.68	6.05	5.81	5.97	5.90	5.39	5.39	5.33	6.09	5.42
ST. DEPTH	0.00	0.00	0.00	0.00	0.00	0.00	0.00	0.00	0.00	0.00
MAX STVEL	0.00	0.00	0.00	0.00	0.00	0.00	0.00	0.00	0.00	0.00
TIME	0.00	0.00	0.00	0.00	0.00	0.00	0.00	0.00	0.00	0.00

NODE	7471	7472	7473	7474	7475	7476	7477	7478	7479	7480
ELEVATION	1812.63	1812.60	1812.43	1812.31	1812.53	1812.60	1812.58	1812.66	1812.82	1812.96
MAX DEPTH	0.46	0.45	0.59	1.12	0.51	0.31	0.46	0.57	0.59	0.96
VELOCITY	0.88	0.85	1.64	2.55	1.71	0.80	0.87	1.07	1.55	1.56
TIME	5.39	5.38	5.28	5.31	5.24	5.36	5.38	5.30	5.41	5.39
MAX VEL	0.88	0.86	1.64	2.57	1.80	0.94	0.88	1.44	1.63	1.56
DEPTH	0.46	0.44	0.59	1.12	0.50	0.30	0.46	0.56	0.57	0.96
TIME	5.39	5.58	5.29	5.30	5.24	5.43	5.36	5.50	5.29	5.39
ST. DEPTH	0.00	0.00	0.00	0.00	0.00	0.00	0.00	0.00	0.00	0.00
MAX STVEL	0.00	0.00	0.00	0.00	0.00	0.00	0.00	0.00	0.00	0.00
TIME	0.00	0.00	0.00	0.00	0.00	0.00	0.00	0.00	0.00	0.00

NODE	7481	7482	7483	7484	7485	7486	7487	7488	7489	7490
ELEVATION	1813.52	1814.07	1814.59	1815.02	1815.41	1815.69	1816.07	1816.41	1816.62	1816.39
MAX DEPTH	0.51	0.39	0.26	0.23	0.24	0.25	0.11	0.08	0.07	0.12
VELOCITY	0.90	0.78	0.53	0.51	0.52	0.48	0.14	0.16	0.18	0.23
TIME	5.40	5.36	5.35	5.29	5.29	5.37	5.79	4.00	4.00	4.18
MAX VEL	2.32	1.24	0.72	0.63	0.52	0.84	0.15	0.16	0.18	0.23
DEPTH	0.50	0.38	0.24	0.21	0.24	0.24	0.11	0.08	0.07	0.12
TIME	5.44	5.39	5.63	5.48	5.29	5.43	5.81	4.00	4.00	4.20
ST. DEPTH	0.00	0.00	0.00	0.00	0.00	0.00	0.00	0.00	0.00	0.00
MAX STVEL	0.00	0.00	0.00	0.00	0.00	0.00	0.00	0.00	0.00	0.00
TIME	0.00	0.00	0.00	0.00	0.00	0.00	0.00	0.00	0.00	0.00

NODE	7491	7492	7493	7494	7495	7496	7497	7498	7499	7500
ELEVATION	1816.30	1816.58	1816.81	1817.19	1817.51	1817.67	1817.99	1818.34	1818.47	1818.79
MAX DEPTH	0.20	0.17	0.20	0.20	0.20	0.23	0.21	0.26	0.34	0.15
VELOCITY	0.25	0.20	0.22	0.27	0.29	0.53	0.53	0.53	0.47	0.12
TIME	4.22	4.25	4.29	5.39	5.31	4.93	4.97	5.00	5.11	4.26
MAX VEL	0.38	0.20	0.22	0.52	0.58	0.55	0.69	0.76	0.98	0.17
DEPTH	0.20	0.17	0.20	0.20	0.20	0.22	0.20	0.22	0.30	0.15
TIME	4.23	4.30	4.29	4.26	5.12	5.33	4.64	4.59	4.34	4.25
ST. DEPTH	0.00	0.00	0.00	0.00	0.00	0.00	0.00	0.78	0.00	0.00
MAX STVEL	0.00	0.00	0.00	0.00	0.00	0.00	0.00	4.29	0.00	0.00
TIME	0.00	0.00	0.00	0.00	0.00	0.00	0.00	4.94	0.00	0.00

NODE	7501	7502	7503	7504	7505	7506	7507	7508	7509	7510
ELEVATION	1818.97	1819.05	1818.75	1818.62	1818.67	1819.53	1821.57	1823.05	1823.40	1823.53
MAX DEPTH	0.17	0.06	0.71	2.20	1.62	0.11	0.06	0.05	0.09	0.16
VELOCITY	0.12	0.11	1.30	3.09	2.62	0.22	0.22	0.15	0.20	0.29
TIME	4.24	4.88	4.79	4.78	4.78	4.90	3.99	4.03	4.17	4.18
MAX VEL	0.12	0.15	1.30	3.11	2.62	0.23	0.22	0.17	0.20	0.29
DEPTH	0.17	0.06	0.71	2.18	1.62	0.06	0.06	0.05	0.09	0.16
TIME	4.19	4.00	4.79	4.78	4.78	4.00	4.00	4.03	4.17	4.16
ST. DEPTH	0.00	0.00	0.00	0.00	0.00	0.00	0.00	0.00	0.00	0.00
MAX STVEL	0.00	0.00	0.00	0.00	0.00	0.00	0.00	0.00	0.00	0.00
TIME	0.00	0.00	0.00	0.00	0.00	0.00	0.00	0.00	0.00	0.00

NODE	7511	7512	7513	7514	7515	7516	7517	7518	7519	7520
ELEVATION	1823.95	1825.12	1824.77	1824.57	1824.95	1825.18	1826.37	1827.09	1827.89	1826.56
MAX DEPTH	0.11	0.04	0.10	0.18	0.15	0.23	0.09	0.07	0.03	0.03
VELOCITY	0.19	0.13	0.23	0.34	0.31	0.30	0.15	0.14	0.11	0.00
TIME	4.02	4.00	4.25	4.25	4.21	3.95	4.00	4.00	3.87	4.00
MAX VEL	0.19	0.13	0.23	0.34	0.31	0.60	0.22	0.15	0.11	0.00
DEPTH	0.11	0.04	0.10	0.18	0.15	0.22	0.09	0.07	0.03	0.00
TIME	4.00	4.00	4.25	4.25	4.26	3.98	4.02	4.00	3.87	0.00
ST. DEPTH	0.00	0.00	0.00	0.00	0.00	0.00	0.00	0.00	0.00	0.00
MAX STVEL	0.00	0.00	0.00	0.00	0.00	0.00	0.00	0.00	0.00	0.00
TIME	0.00	0.00	0.00	0.00	0.00	0.00	0.00	0.00	0.00	0.00

NODE	7521	7522	7523	7524	7525	7526	7527	7528	7529	7530
ELEVATION	1813.50	1813.52	1813.53	1813.26	1812.38	1811.91	1811.39	1810.82	1810.51	1810.27
MAX DEPTH	0.09	0.10	0.07	0.06	0.10	0.10	0.10	0.12	0.14	0.19
VELOCITY	0.00	0.14	0.13	0.15	0.16	0.16	0.16	0.14	0.13	0.15
TIME	4.00	4.01	4.00	4.11	4.00	4.14	4.01	4.03	4.25	6.11
MAX VEL	0.00	0.17	0.13	0.15	0.16	0.16	0.16	0.14	0.13	0.15
DEPTH	0.00	0.10	0.07	0.06	0.10	0.10	0.10	0.12	0.13	0.19
TIME	0.00	4.01	4.00	4.11	4.00	4.14	4.01	4.04	4.24	6.12
ST. DEPTH	0.00	0.00	0.00	0.00	0.00	0.00	0.00	0.00	0.00	0.00
MAX STVEL	0.00	0.00	0.00	0.00	0.00	0.00	0.00	0.00	0.00	0.00
TIME	0.00	0.00	0.00	0.00	0.00	0.00	0.00	0.00	0.00	0.00

NODE	7531	7532	7533	7534	7535	7536	7537	7538	7539	7540
ELEVATION	1810.08	1809.80	1809.49	1809.38	1809.41	1809.45	1809.41	1809.51	1809.72	1809.93
MAX DEPTH	0.23	0.26	0.22	0.20	0.19	0.16	0.23	0.20	0.21	0.23
VELOCITY	0.41	0.42	0.36	0.33	0.23	0.19	0.45	0.49	0.22	0.33
TIME	5.88	5.84	5.87	4.02	4.49	4.50	4.50	4.25	5.96	5.94
MAX VEL	0.41	0.42	0.36	0.41	0.23	0.19	0.45	0.70	0.72	0.73
DEPTH	0.23	0.26	0.22	0.20	0.19	0.16	0.23	0.20	0.20	0.21
TIME	5.88	5.84	5.87	4.74	4.51	4.50	4.50	4.58	4.26	4.44
ST. DEPTH	0.00	0.00	0.00	0.00	0.00	0.00	0.00	0.00	0.00	0.00
MAX STVEL	0.00	0.00	0.00	0.00	0.00	0.00	0.00	0.00	0.00	0.00
TIME	0.00	0.00	0.00	0.00	0.00	0.00	0.00	0.00	0.00	0.00

NODE	7541	7542	7543	7544	7545	7546	7547	7548	7549	7550
ELEVATION	1810.24	1810.54	1810.91	1811.31	1811.64	1811.86	1812.02	1812.12	1812.11	1812.09
MAX DEPTH	0.21	0.23	0.23	0.23	0.23	0.27	0.26	0.24	0.33	0.47
VELOCITY	0.49	0.57	0.49	0.47	0.47	0.56	0.59	0.52	0.63	0.82
TIME	5.91	5.97	5.41	5.41	5.40	5.37	5.37	5.35	5.57	5.40
MAX VEL	0.55	0.71	0.54	0.61	0.63	0.76	0.71	0.58	0.63	0.82
DEPTH	0.20	0.23	0.20	0.22	0.20	0.26	0.23	0.23	0.33	0.47
TIME	6.10	6.09	6.13	5.42	6.10	5.39	5.61	5.60	5.57	5.40
ST. DEPTH	0.00	0.00	0.00	0.00	0.00	0.00	0.00	0.00	0.00	0.00
MAX STVEL	0.00	0.00	0.00	0.00	0.00	0.00	0.00	0.00	0.00	0.00
TIME	0.00	0.00	0.00	0.00	0.00	0.00	0.00	0.00	0.00	0.00

NODE	7551	7552	7553	7554	7555	7556	7557	7558	7559	7560
ELEVATION	1812.07	1811.92	1811.80	1811.82	1811.84	1812.04	1812.21	1812.38	1812.72	1813.15
MAX DEPTH	0.48	0.55	1.98	0.54	0.48	0.48	0.51	0.69	0.54	0.34
VELOCITY	0.90	1.69	2.42	1.62	0.94	1.01	1.75	2.00	1.51	0.65
TIME	5.38	5.37	5.34	5.35	5.40	5.44	5.31	5.46	5.42	5.48
MAX VEL	0.90	1.69	2.43	1.62	1.05	1.21	1.78	2.00	1.85	1.11
DEPTH	0.48	0.55	1.98	0.54	0.47	0.47	0.51	0.69	0.50	0.32
TIME	5.39	5.37	5.34	5.35	5.37	5.46	5.31	5.46	5.61	5.61
ST. DEPTH	0.00	0.00	0.00	0.00	0.00	0.00	0.00	0.00	0.00	0.00
MAX STVEL	0.00	0.00	0.00	0.00	0.00	0.00	0.00	0.00	0.00	0.00
TIME	0.00	0.00	0.00	0.00	0.00	0.00	0.00	0.00	0.00	0.00

NODE	7561	7562	7563	7564	7565	7566	7567	7568	7569	7570
ELEVATION	1813.68	1814.17	1814.61	1814.95	1815.24	1815.53	1815.57	1815.50	1815.48	1815.72
MAX DEPTH	0.26	0.25	0.22	0.25	0.20	0.08	0.09	0.11	0.21	0.18
VELOCITY	0.59	0.56	0.48	0.47	0.23	0.15	0.17	0.19	0.24	0.23
TIME	5.41	5.36	5.36	5.32	5.52	4.00	4.00	4.13	4.10	4.25
MAX VEL	0.73	0.59	0.59	0.50	0.55	0.15	0.17	0.19	0.27	0.23
DEPTH	0.24	0.21	0.22	0.25	0.20	0.08	0.09	0.11	0.21	0.18
TIME	5.60	5.57	5.33	5.37	5.52	4.00	4.00	4.11	4.11	4.25
ST. DEPTH	0.00	0.00	0.00	0.00	0.00	0.00	0.00	0.00	0.00	0.00
MAX STVEL	0.00	0.00	0.00	0.00	0.00	0.00	0.00	0.00	0.00	0.00
TIME	0.00	0.00	0.00	0.00	0.00	0.00	0.00	0.00	0.00	0.00

NODE	7571	7572	7573	7574	7575	7576	7577	7578	7579	7580
ELEVATION	1816.12	1816.35	1816.60	1816.78	1817.12	1817.42	1817.86	1818.32	1818.78	1819.01
MAX DEPTH	0.15	0.18	0.20	0.21	0.20	0.24	0.23	0.10	0.06	0.04
VELOCITY	0.24	0.23	0.43	0.52	0.53	0.63	0.55	0.15	0.10	0.10
TIME	4.42	4.44	5.47	5.01	5.25	4.98	4.84	5.33	4.00	4.00
MAX VEL	0.24	0.23	0.54	0.69	0.71	0.77	0.76	0.15	0.10	0.10
DEPTH	0.15	0.18	0.20	0.21	0.20	0.24	0.21	0.09	0.06	0.04
TIME	4.42	4.46	5.40	5.39	4.48	5.43	4.59	4.10	4.00	4.00
ST. DEPTH	0.00	0.00	0.00	0.00	0.00	0.00	0.75	0.00	0.00	0.00
MAX STVEL	0.00	0.00	0.00	0.00	0.00	0.00	4.36	0.00	0.00	0.00
TIME	0.00	0.00	0.00	0.00	0.00	0.00	4.95	0.00	0.00	0.00

NODE	7581	7582	7583	7584	7585	7586	7587	7588	7589	7590
ELEVATION	1818.82	1818.12	1817.87	1817.93	1818.73	1820.67	1822.29	1822.40	1822.58	1823.47
MAX DEPTH	0.05	0.50	2.08	1.46	0.07	0.06	0.05	0.13	0.18	0.07
VELOCITY	0.15	1.30	3.12	2.40	0.24	0.22	0.17	0.31	0.27	0.16
TIME	4.00	4.82	4.81	4.80	4.00	4.00	4.00	4.25	4.24	4.16
MAX VEL	0.15	1.38	3.15	2.41	0.24	0.22	0.18	0.31	0.27	0.16
DEPTH	0.05	0.50	2.08	1.46	0.07	0.06	0.05	0.13	0.18	0.07
TIME	4.00	4.75	4.79	4.79	4.00	4.00	4.00	4.25	4.24	4.16
ST. DEPTH	0.00	0.00	0.00	0.00	0.00	0.00	0.00	0.00	0.00	0.00
MAX STVEL	0.00	0.00	0.00	0.00	0.00	0.00	0.00	0.00	0.00	0.00

TIME	0.00	0.00	0.00	0.00	0.00	0.00	0.00	0.00	0.00	0.00
NODE	7591	7592	7593	7594	7595	7596	7597	7598	7599	7600
ELEVATION	1824.11	1823.60	1823.38	1823.69	1825.11	1826.11	1826.94	1827.14	1825.69	1814.45
MAX DEPTH	0.05	0.11	0.20	0.20	0.07	0.07	0.05	0.04	0.04	0.09
VELOCITY	0.15	0.24	0.49	0.38	0.20	0.16	0.12	0.13	0.00	0.00
TIME	4.00	4.25	4.24	3.98	4.00	4.00	3.99	4.00	4.00	4.24
MAX VEL	0.15	0.24	0.49	0.76	0.20	0.16	0.12	0.13	0.00	0.00
DEPTH	0.05	0.11	0.20	0.20	0.07	0.07	0.05	0.04	0.00	0.00
TIME	3.98	4.25	4.25	3.98	4.00	4.00	3.99	4.00	0.00	0.00
ST. DEPTH	0.00	0.00	0.00	0.00	0.00	0.00	0.00	0.00	0.00	0.00
MAX STVEL	0.00	0.00	0.00	0.00	0.00	0.00	0.00	0.00	0.00	0.00
TIME	0.00	0.00	0.00	0.00	0.00	0.00	0.00	0.00	0.00	0.00
NODE	7601	7602	7603	7604	7605	7606	7607	7608	7609	7610
ELEVATION	1814.26	1814.11	1813.61	1812.95	1812.35	1811.72	1811.15	1810.59	1810.27	1809.97
MAX DEPTH	0.07	0.09	0.09	0.12	0.13	0.13	0.13	0.18	0.16	0.16
VELOCITY	0.15	0.14	0.17	0.19	0.20	0.19	0.20	0.17	0.16	0.18
TIME	3.96	4.00	4.00	4.00	4.05	4.08	4.16	4.16	4.25	4.26
MAX VEL	0.15	0.14	0.17	0.19	0.20	0.19	0.20	0.17	0.16	0.18
DEPTH	0.07	0.09	0.09	0.12	0.13	0.13	0.13	0.18	0.16	0.16
TIME	3.96	4.01	4.16	4.00	4.05	4.08	4.09	4.16	4.25	4.26
ST. DEPTH	0.00	0.00	0.00	0.00	0.00	0.00	0.00	0.00	0.00	0.00
MAX STVEL	0.00	0.00	0.00	0.00	0.00	0.00	0.00	0.00	0.00	0.00
TIME	0.00	0.00	0.00	0.00	0.00	0.00	0.00	0.00	0.00	0.00
NODE	7611	7612	7613	7614	7615	7616	7617	7618	7619	7620
ELEVATION	1809.62	1809.23	1809.03	1808.94	1809.00	1809.01	1809.01	1809.26	1809.54	1809.75
MAX DEPTH	0.20	0.20	0.22	0.22	0.16	0.20	0.22	0.16	0.21	0.24
VELOCITY	0.22	0.41	0.47	0.31	0.22	0.28	0.59	0.25	0.63	0.62
TIME	5.94	6.13	4.25	4.11	4.50	4.60	4.27	4.48	5.99	5.94
MAX VEL	0.39	0.45	0.48	0.42	0.22	0.54	0.59	0.25	0.63	0.64
DEPTH	0.20	0.20	0.20	0.22	0.16	0.20	0.22	0.15	0.21	0.20
TIME	5.94	6.37	4.03	4.25	4.50	4.46	4.27	4.27	5.99	6.05
ST. DEPTH	0.00	0.00	0.00	0.00	0.00	0.00	0.00	0.00	0.00	0.00
MAX STVEL	0.00	0.00	0.00	0.00	0.00	0.00	0.00	0.00	0.00	0.00
TIME	0.00	0.00	0.00	0.00	0.00	0.00	0.00	0.00	0.00	0.00
NODE	7621	7622	7623	7624	7625	7626	7627	7628	7629	7630
ELEVATION	1809.96	1810.30	1810.61	1810.97	1811.28	1811.47	1811.64	1811.63	1811.54	1811.45
MAX DEPTH	0.23	0.20	0.25	0.24	0.23	0.27	0.24	0.28	0.38	0.41
VELOCITY	0.44	0.56	0.50	0.62	0.67	0.61	0.42	0.62	0.87	0.95
TIME	5.44	5.71	5.43	5.43	5.41	5.38	5.38	5.38	5.40	5.40
MAX VEL	0.69	0.57	0.59	0.67	0.67	0.62	0.69	0.62	0.87	0.95
DEPTH	0.20	0.20	0.24	0.24	0.23	0.24	0.20	0.28	0.38	0.41
TIME	5.57	5.59	5.45	5.43	5.41	5.42	5.57	5.38	5.41	5.40
ST. DEPTH	0.00	0.00	0.00	0.00	0.00	0.00	0.00	0.00	0.00	0.00
MAX STVEL	0.00	0.00	0.00	0.00	0.00	0.00	0.00	0.00	0.00	0.00
TIME	0.00	0.00	0.00	0.00	0.00	0.00	0.00	0.00	0.00	0.00
NODE	7631	7632	7633	7634	7635	7636	7637	7638	7639	7640
ELEVATION	1811.34	1811.29	1811.27	1811.24	1811.36	1811.53	1811.75	1812.24	1812.72	1813.25
MAX DEPTH	0.55	0.79	0.60	0.61	0.51	0.64	0.68	0.39	0.27	0.24
VELOCITY	1.85	2.38	1.67	1.52	0.92	1.96	1.68	0.73	0.58	0.55
TIME	5.32	5.32	5.37	5.39	5.50	5.45	5.45	5.46	5.47	5.46
MAX VEL	1.85	2.40	1.67	1.52	1.50	2.07	1.74	1.36	0.80	0.71
DEPTH	0.54	0.74	0.60	0.60	0.50	0.62	0.67	0.39	0.25	0.22
TIME	5.32	5.22	5.39	5.38	5.61	5.32	5.50	5.44	5.54	5.49
ST. DEPTH	0.00	0.00	0.00	0.00	0.00	0.00	0.00	0.00	0.00	0.00
MAX STVEL	0.00	0.00	0.00	0.00	0.00	0.00	0.00	0.00	0.00	0.00
TIME	0.00	0.00	0.00	0.00	0.00	0.00	0.00	0.00	0.00	0.00
NODE	7641	7642	7643	7644	7645	7646	7647	7648	7649	7650
ELEVATION	1813.83	1814.20	1814.46	1814.69	1814.86	1814.81	1814.81	1814.96	1815.18	1815.37
MAX DEPTH	0.22	0.26	0.22	0.10	0.08	0.10	0.16	0.18	0.20	0.20
VELOCITY	0.28	0.46	0.39	0.22	0.19	0.19	0.26	0.29	0.25	0.19
TIME	5.44	5.37	5.52	5.87	4.00	4.24	4.25	4.25	4.14	4.30
MAX VEL	0.66	0.84	0.43	0.22	0.19	0.19	0.26	0.29	0.49	0.30
DEPTH	0.22	0.24	0.21	0.10	0.08	0.10	0.16	0.18	0.20	0.20
TIME	5.48	5.43	5.45	5.87	4.00	4.21	4.18	4.25	4.15	4.27
ST. DEPTH	0.00	0.00	0.00	0.00	0.00	0.00	0.00	0.00	0.00	0.00
MAX STVEL	0.00	0.00	0.00	0.00	0.00	0.00	0.00	0.00	0.00	0.00
TIME	0.00	0.00	0.00	0.00	0.00	0.00	0.00	0.00	0.00	0.00
NODE	7651	7652	7653	7654	7655	7656	7657	7658	7659	7660
ELEVATION	1815.77	1815.97	1816.23	1816.53	1816.76	1817.33	1817.86	1818.31	1818.37	1818.03
MAX DEPTH	0.16	0.20	0.22	0.24	0.27	0.20	0.07	0.07	0.08	0.08
VELOCITY	0.25	0.59	0.53	0.50	0.50	0.26	0.14	0.12	0.10	0.24
TIME	5.30	5.40	5.38	5.31	5.02	4.99	4.00	4.00	4.00	4.00
MAX VEL	0.25	0.60	0.58	0.75	0.86	0.51	0.14	0.12	0.10	0.24
DEPTH	0.16	0.20	0.20	0.21	0.26	0.20	0.07	0.07	0.08	0.08
TIME	5.30	4.64	5.54	4.51	5.39	5.10	4.00	4.00	4.00	4.00
ST. DEPTH	0.00	0.00	0.00	0.00	0.00	0.75	0.00	0.00	0.00	0.00
MAX STVEL	0.00	0.00	0.00	0.00	0.00	4.37	0.00	0.00	0.00	0.00
TIME	0.00	0.00	0.00	0.00	0.00	4.96	0.00	0.00	0.00	0.00
NODE	7661	7662	7663	7664	7665	7666	7667	7668	7669	7670
ELEVATION	1817.21	1817.17	1817.26	1817.78	1819.24	1821.52	1820.98	1821.63	1822.61	1822.73
MAX DEPTH	1.09	2.68	1.43	0.09	0.06	0.04	0.16	0.12	0.05	0.07
VELOCITY	1.32	2.94	2.13	0.14	0.19	0.19	0.35	0.25	0.16	0.18
TIME	4.81	4.81	4.81	4.85	4.00	4.00	4.25	4.16	4.00	4.00
MAX VEL	1.32	2.94	2.13	0.25	0.19	0.19	0.35	0.25	0.16	0.18
DEPTH	1.09	2.66	1.42	0.08	0.06	0.04	0.16	0.12	0.05	0.07
TIME	4.81	4.75	4.79	4.00	4.00	4.00	4.25	4.16	4.00	4.00

ST. DEPTH	0.00	0.00	0.00	0.00	0.00	0.00	0.00	0.00	0.00	0.00
MAX STVEL	0.00	0.00	0.00	0.00	0.00	0.00	0.00	0.00	0.00	0.00
TIME	0.00	0.00	0.00	0.00	0.00	0.00	0.00	0.00	0.00	0.00
NODE	7671	7672	7673	7674	7675	7676	7677	7678	7679	7680
ELEVATION	1822.58	1821.25	1822.40	1824.08	1825.51	1826.01	1825.81	1825.19	1815.32	1815.19
MAX DEPTH	0.08	0.32	0.18	0.08	0.06	0.06	0.06	0.06	0.09	0.10
VELOCITY	0.24	0.82	0.34	0.24	0.19	0.12	0.12	0.00	0.00	0.00
TIME	4.25	4.05	4.12	4.00	3.95	4.00	4.00	4.00	4.00	4.00
MAX VEL	0.24	0.82	0.34	0.24	0.19	0.12	0.12	0.00	0.00	0.00
DEPTH	0.08	0.32	0.18	0.08	0.06	0.06	0.06	0.00	0.00	0.00
TIME	4.25	4.05	4.18	4.00	3.95	4.00	4.00	0.00	0.00	0.00
ST. DEPTH	0.00	0.00	0.00	0.00	0.00	0.00	0.00	0.00	0.00	0.00
MAX STVEL	0.00	0.00	0.00	0.00	0.00	0.00	0.00	0.00	0.00	0.00
TIME	0.00	0.00	0.00	0.00	0.00	0.00	0.00	0.00	0.00	0.00
NODE	7681	7682	7683	7684	7685	7686	7687	7688	7689	7690
ELEVATION	1814.95	1814.63	1814.21	1813.52	1812.88	1812.20	1811.50	1810.85	1810.27	1809.92
MAX DEPTH	0.09	0.09	0.07	0.09	0.09	0.11	0.12	0.13	0.20	0.14
VELOCITY	0.12	0.14	0.14	0.16	0.17	0.19	0.19	0.20	0.18	0.21
TIME	4.24	4.19	4.05	4.00	4.11	3.98	4.09	4.23	4.25	4.25
MAX VEL	0.15	0.14	0.14	0.16	0.17	0.19	0.19	0.20	0.18	0.21
DEPTH	0.08	0.09	0.07	0.09	0.09	0.11	0.12	0.13	0.20	0.14
TIME	4.03	4.19	4.06	4.00	4.09	3.98	4.04	4.23	4.25	4.25
ST. DEPTH	0.00	0.00	0.00	0.00	0.00	0.00	0.00	0.00	0.00	0.00
MAX STVEL	0.00	0.00	0.00	0.00	0.00	0.00	0.00	0.00	0.00	0.00
TIME	0.00	0.00	0.00	0.00	0.00	0.00	0.00	0.00	0.00	0.00
NODE	7691	7692	7693	7694	7695	7696	7697	7698	7699	7700
ELEVATION	1809.31	1808.81	1808.61	1808.59	1808.40	1808.31	1808.31	1808.50	1808.72	1809.03
MAX DEPTH	0.18	0.22	0.33	0.20	0.20	0.20	0.20	0.20	0.22	0.22
VELOCITY	0.22	0.35	0.46	0.31	0.31	0.37	0.39	0.30	0.60	0.56
TIME	4.27	4.26	4.25	4.27	4.46	4.65	4.62	4.48	6.02	6.01
MAX VEL	0.22	0.36	0.46	0.42	0.45	0.50	0.54	0.49	0.60	0.74
DEPTH	0.18	0.20	0.33	0.20	0.20	0.20	0.20	0.20	0.22	0.21
TIME	4.31	6.82	4.25	4.27	4.71	4.16	4.13	4.49	6.02	6.05
ST. DEPTH	0.00	0.00	0.00	0.00	0.00	0.00	0.00	0.00	0.00	0.00
MAX STVEL	0.00	0.00	0.00	0.00	0.00	0.00	0.00	0.00	0.00	0.00
TIME	0.00	0.00	0.00	0.00	0.00	0.00	0.00	0.00	0.00	0.00
NODE	7701	7702	7703	7704	7705	7706	7707	7708	7709	7710
ELEVATION	1809.42	1809.65	1809.94	1810.23	1810.49	1810.80	1811.02	1811.02	1810.81	1810.70
MAX DEPTH	0.20	0.24	0.22	0.24	0.27	0.25	0.23	0.23	0.36	0.50
VELOCITY	0.55	0.58	0.58	0.60	0.63	0.61	0.45	0.63	0.78	0.97
TIME	5.90	5.48	5.48	5.45	5.44	5.43	5.43	5.43	5.41	5.41
MAX VEL	0.61	0.74	0.59	0.57	0.71	0.62	0.85	0.63	0.78	1.37
DEPTH	0.20	0.22	0.22	0.23	0.21	0.24	0.23	0.23	0.36	0.50
TIME	6.05	6.05	5.47	5.47	5.57	5.44	5.43	5.42	5.41	5.40
ST. DEPTH	0.00	0.00	0.00	0.00	0.00	0.00	0.00	0.00	0.00	0.00
MAX STVEL	0.00	0.00	0.00	0.00	0.00	0.00	0.00	0.00	0.00	0.00
TIME	0.00	0.00	0.00	0.00	0.00	0.00	0.00	0.00	0.00	0.00
NODE	7711	7712	7713	7714	7715	7716	7717	7718	7719	7720
ELEVATION	1810.64	1810.58	1810.75	1810.77	1810.88	1810.89	1811.30	1811.72	1812.19	1812.78
MAX DEPTH	0.55	1.04	0.57	0.54	0.51	0.87	0.51	0.32	0.25	0.20
VELOCITY	1.60	2.11	1.48	1.75	1.34	2.23	1.05	0.64	0.56	0.41
TIME	5.39	5.39	5.34	5.46	5.50	5.44	5.53	5.48	5.44	5.58
MAX VEL	1.62	2.16	1.50	1.89	1.67	2.24	2.01	1.00	0.75	0.53
DEPTH	0.54	1.04	0.55	0.54	0.49	0.86	0.50	0.30	0.25	0.20
TIME	5.38	5.33	5.64	5.33	5.45	5.40	5.58	5.60	5.44	5.71
ST. DEPTH	0.00	0.00	0.00	0.00	0.00	0.00	0.00	0.00	0.00	0.00
MAX STVEL	0.00	0.00	0.00	0.00	0.00	0.00	0.00	0.00	0.00	0.00
TIME	0.00	0.00	0.00	0.00	0.00	0.00	0.00	0.00	0.00	0.00
NODE	7721	7722	7723	7724	7725	7726	7727	7728	7729	7730
ELEVATION	1813.37	1813.80	1813.81	1813.63	1813.67	1813.99	1814.05	1814.14	1814.66	1814.97
MAX DEPTH	0.20	0.15	0.14	0.16	0.12	0.10	0.17	0.20	0.14	0.12
VELOCITY	0.24	0.17	0.18	0.24	0.21	0.21	0.28	0.31	0.26	0.22
TIME	5.74	5.58	5.63	5.90	4.16	4.25	4.25	4.15	4.25	4.52
MAX VEL	0.52	0.18	0.18	0.24	0.21	0.21	0.28	0.62	0.26	0.22
DEPTH	0.20	0.14	0.14	0.16	0.12	0.10	0.17	0.20	0.14	0.12
TIME	5.60	5.53	5.60	5.91	4.16	4.25	4.25	4.15	4.25	4.47
ST. DEPTH	0.00	0.00	0.00	0.00	0.00	0.00	0.00	0.00	0.00	0.00
MAX STVEL	0.00	0.00	0.00	0.00	0.00	0.00	0.00	0.00	0.00	0.00
TIME	0.00	0.00	0.00	0.00	0.00	0.00	0.00	0.00	0.00	0.00
NODE	7731	7732	7733	7734	7735	7736	7737	7738	7739	7740
ELEVATION	1815.02	1815.23	1815.68	1816.12	1816.39	1816.75	1817.26	1817.82	1818.11	1818.26
MAX DEPTH	0.22	0.29	0.27	0.29	0.29	0.23	0.13	0.11	0.09	0.04
VELOCITY	0.46	0.51	0.58	0.59	0.41	0.44	0.15	0.17	0.11	0.15
TIME	5.42	5.37	5.34	5.03	5.05	4.95	4.06	4.00	4.00	4.00
MAX VEL	0.46	0.77	0.90	0.97	1.04	0.73	0.20	0.17	0.11	0.15
DEPTH	0.22	0.28	0.24	0.28	0.28	0.21	0.13	0.11	0.09	0.04
TIME	5.42	5.47	4.51	4.40	5.33	4.59	4.13	4.00	4.00	3.96
ST. DEPTH	0.00	0.00	0.00	0.00	0.00	0.85	0.00	0.00	0.00	0.00
MAX STVEL	0.00	0.00	0.00	0.00	0.00	3.96	0.00	0.00	0.00	0.00
TIME	0.00	0.00	0.00	0.00	0.00	4.95	0.00	0.00	0.00	0.00
NODE	7741	7742	7743	7744	7745	7746	7747	7748	7749	7750
ELEVATION	1816.83	1816.73	1816.73	1817.34	1818.08	1818.78	1819.48	1820.49	1821.42	1821.49
MAX DEPTH	0.72	2.60	1.70	0.07	0.09	0.16	0.18	0.13	0.07	0.06
VELOCITY	1.13	3.07	2.14	0.24	0.18	0.37	0.34	0.25	0.17	0.20
TIME	4.83	4.83	4.82	3.97	4.02	4.26	4.12	4.00	4.00	4.00
MAX VEL	1.13	3.11	2.21	0.24	0.18	0.37	0.34	0.25	0.17	0.20

DEPTH	0.72	2.59	1.70	0.07	0.08	0.16	0.18	0.13	0.07	0.06
TIME	4.81	4.77	4.80	3.97	4.03	4.24	4.12	4.00	4.00	4.00
ST. DEPTH	0.00	0.00	0.00	0.00	0.00	0.00	0.00	0.00	0.00	0.00
MAX STVEL	0.00	0.00	0.00	0.00	0.00	0.00	0.00	0.00	0.00	0.00
TIME	0.00	0.00	0.00	0.00	0.00	0.00	0.00	0.00	0.00	0.00

NODE	7751	7752	7753	7754	7755	7756	7757	7758	7759	7760
ELEVATION	1820.86	1820.38	1821.51	1823.35	1825.05	1825.36	1825.20	1825.25	1815.72	1815.79
MAX DEPTH	0.13	0.27	0.11	0.07	0.05	0.06	0.07	0.07	0.07	0.08
VELOCITY	0.32	0.89	0.25	0.23	0.15	0.17	0.17	0.00	0.00	0.00
TIME	4.25	4.24	4.00	4.00	4.00	4.00	4.00	4.00	4.00	4.00
MAX VEL	0.32	0.89	0.25	0.23	0.16	0.17	0.17	0.00	0.00	0.00
DEPTH	0.13	0.27	0.11	0.07	0.05	0.06	0.07	0.00	0.00	0.00
TIME	4.25	4.24	4.01	4.00	4.00	4.00	4.00	0.00	0.00	0.00
ST. DEPTH	0.00	0.00	0.00	0.00	0.00	0.00	0.00	0.00	0.00	0.00
MAX STVEL	0.00	0.00	0.00	0.00	0.00	0.00	0.00	0.00	0.00	0.00
TIME	0.00	0.00	0.00	0.00	0.00	0.00	0.00	0.00	0.00	0.00

NODE	7761	7762	7763	7764	7765	7766	7767	7768	7769	7770
ELEVATION	1815.65	1815.47	1815.21	1814.58	1813.93	1813.20	1812.48	1811.76	1811.04	1810.29
MAX DEPTH	0.09	0.11	0.07	0.09	0.10	0.11	0.12	0.13	0.13	0.16
VELOCITY	0.14	0.10	0.13	0.15	0.18	0.20	0.20	0.21	0.23	0.22
TIME	4.00	4.00	4.05	4.00	4.00	4.05	4.15	4.20	4.15	4.25
MAX VEL	0.14	0.15	0.13	0.15	0.18	0.20	0.20	0.21	0.23	0.22
DEPTH	0.09	0.11	0.07	0.09	0.10	0.11	0.12	0.13	0.13	0.16
TIME	4.00	4.01	4.06	4.00	4.00	4.05	4.16	4.20	4.15	4.18
ST. DEPTH	0.00	0.00	0.00	0.00	0.00	0.00	0.00	0.00	0.00	0.00
MAX STVEL	0.00	0.00	0.00	0.00	0.00	0.00	0.00	0.00	0.00	0.00
TIME	0.00	0.00	0.00	0.00	0.00	0.00	0.00	0.00	0.00	0.00

NODE	7771	7772	7773	7774	7775	7776	7777	7778	7779	7780
ELEVATION	1809.74	1809.15	1808.58	1808.39	1808.15	1807.98	1807.79	1807.71	1807.73	1808.01
MAX DEPTH	0.17	0.16	0.23	0.29	0.36	0.22	0.23	0.25	0.23	0.23
VELOCITY	0.23	0.22	0.33	0.43	0.50	0.43	0.45	0.47	0.47	0.49
TIME	4.25	4.31	4.28	4.30	4.33	4.36	4.41	4.50	6.06	6.03
MAX VEL	0.23	0.22	0.33	0.43	0.50	0.43	0.45	0.47	0.67	0.69
DEPTH	0.17	0.16	0.23	0.29	0.35	0.22	0.23	0.24	0.22	0.20
TIME	4.26	4.31	4.25	4.27	4.29	4.30	4.30	4.50	6.10	6.43
ST. DEPTH	0.00	0.00	0.00	0.00	0.00	0.00	0.00	0.00	0.00	0.00
MAX STVEL	0.00	0.00	0.00	0.00	0.00	0.00	0.00	0.00	0.00	0.00
TIME	0.00	0.00	0.00	0.00	0.00	0.00	0.00	0.00	0.00	0.00

NODE	7781	7782	7783	7784	7785	7786	7787	7788	7789	7790
ELEVATION	1808.40	1808.71	1809.00	1809.29	1809.62	1809.88	1810.11	1810.29	1810.31	1810.23
MAX DEPTH	0.21	0.22	0.22	0.24	0.27	0.28	0.25	0.21	0.28	0.37
VELOCITY	0.52	0.55	0.57	0.59	0.52	0.57	0.56	0.35	0.56	0.64
TIME	6.05	5.53	5.50	5.49	5.47	5.47	5.46	5.47	5.44	5.44
MAX VEL	0.52	0.55	0.57	0.59	0.53	0.84	0.57	0.46	0.56	0.64
DEPTH	0.21	0.21	0.22	0.24	0.25	0.27	0.23	0.20	0.27	0.37
TIME	6.05	5.52	5.50	5.50	5.50	5.47	5.48	5.49	5.44	5.44
ST. DEPTH	0.00	0.00	0.00	0.00	0.00	0.00	0.00	0.00	0.00	0.00
MAX STVEL	0.00	0.00	0.00	0.00	0.00	0.00	0.00	0.00	0.00	0.00
TIME	0.00	0.00	0.00	0.00	0.00	0.00	0.00	0.00	0.00	0.00

NODE	7791	7792	7793	7794	7795	7796	7797	7798	7799	7800
ELEVATION	1810.10	1810.12	1810.16	1810.30	1810.12	1810.15	1810.30	1810.78	1811.21	1811.76
MAX DEPTH	0.60	0.97	0.89	0.50	0.76	0.80	0.79	0.46	0.29	0.20
VELOCITY	1.57	1.90	1.57	0.90	1.90	1.87	1.70	0.79	0.56	0.24
TIME	5.41	5.42	5.42	5.41	5.42	5.43	5.48	5.52	5.57	5.66
MAX VEL	1.57	1.92	1.57	1.31	1.93	1.88	1.70	1.15	0.79	0.60
DEPTH	0.60	0.96	0.88	0.49	0.76	0.79	0.79	0.44	0.29	0.20
TIME	5.41	5.43	5.43	5.44	5.41	5.41	5.45	5.60	5.60	5.60
ST. DEPTH	0.00	0.00	0.00	0.00	0.00	0.00	0.00	0.00	0.00	0.00
MAX STVEL	0.00	0.00	0.00	0.00	0.00	0.00	0.00	0.00	0.00	0.00
TIME	0.00	0.00	0.00	0.00	0.00	0.00	0.00	0.00	0.00	0.00

NODE	7801	7802	7803	7804	7805	7806	7807	7808	7809	7810
ELEVATION	1812.27	1812.82	1813.30	1813.31	1812.95	1812.89	1813.10	1813.20	1813.31	1813.71
MAX DEPTH	0.18	0.12	0.09	0.09	0.18	0.21	0.15	0.21	0.20	0.17
VELOCITY	0.23	0.18	0.14	0.14	0.21	0.22	0.20	0.34	0.26	0.27
TIME	5.77	5.76	5.71	5.78	5.82	4.14	4.25	4.25	4.16	4.60
MAX VEL	0.23	0.18	0.15	0.14	0.21	0.45	0.20	0.34	0.61	0.27
DEPTH	0.18	0.12	0.09	0.09	0.17	0.21	0.15	0.21	0.20	0.16
TIME	5.77	5.76	5.84	5.76	4.25	4.14	4.25	4.25	4.30	4.30
ST. DEPTH	0.00	0.00	0.00	0.00	0.00	0.00	0.00	0.00	0.00	0.00
MAX STVEL	0.00	0.00	0.00	0.00	0.00	0.00	0.00	0.00	0.00	0.00
TIME	0.00	0.00	0.00	0.00	0.00	0.00	0.00	0.00	0.00	0.00

NODE	7811	7812	7813	7814	7815	7816	7817	7818	7819	7820
ELEVATION	1814.21	1814.62	1814.89	1815.20	1815.88	1816.12	1816.39	1817.09	1817.51	1818.06
MAX DEPTH	0.20	0.23	0.33	0.30	0.20	0.20	0.14	0.08	0.10	0.06
VELOCITY	0.43	0.52	0.52	0.53	0.28	0.45	0.19	0.16	0.16	0.11
TIME	5.20	4.48	5.38	5.09	4.99	4.92	5.04	4.11	4.00	4.00
MAX VEL	0.55	0.68	1.04	1.12	0.56	0.56	0.19	0.16	0.16	0.11
DEPTH	0.20	0.20	0.33	0.29	0.20	0.20	0.14	0.08	0.10	0.06
TIME	4.50	4.61	5.43	5.43	4.99	4.93	5.05	4.15	4.00	4.00
ST. DEPTH	0.00	0.00	0.00	0.00	0.00	0.00	0.73	0.00	0.00	0.00
MAX STVEL	0.00	0.00	0.00	0.00	0.00	0.00	4.24	0.00	0.00	0.00
TIME	0.00	0.00	0.00	0.00	0.00	0.00	4.97	0.00	0.00	0.00

NODE	7821	7822	7823	7824	7825	7826	7827	7828	7829	7830
ELEVATION	1818.13	1816.45	1816.23	1816.26	1816.94	1817.24	1817.22	1818.92	1820.13	1820.36
MAX DEPTH	0.04	0.72	2.71	1.49	0.05	0.10	0.23	0.12	0.07	0.07
VELOCITY	0.16	1.17	3.13	2.34	0.16	0.23	0.29	0.27	0.19	0.16

TIME	4.00	4.85	4.82	4.84	4.24	4.00	3.91	4.09	4.00	4.00
MAX VEL	0.16	1.17	3.14	2.36	0.19	0.23	0.57	0.32	0.19	0.16
DEPTH	0.04	0.72	2.70	1.47	0.05	0.10	0.22	0.12	0.07	0.07
TIME	4.00	4.84	4.80	4.81	4.00	4.00	4.00	4.06	4.00	4.00
ST. DEPTH	0.00	0.00	0.00	0.00	0.00	0.00	0.00	0.00	0.00	0.00
MAX STVEL	0.00	0.00	0.00	0.00	0.00	0.00	0.00	0.00	0.00	0.00
TIME	0.00	0.00	0.00	0.00	0.00	0.00	0.00	0.00	0.00	0.00

NODE	7831	7832	7833	7834	7835	7836	7837	7838	7839	7840
ELEVATION	1819.87	1819.31	1819.22	1820.78	1822.12	1823.90	1824.04	1824.18	1824.05	1816.05
MAX DEPTH	0.09	0.20	0.30	0.10	0.08	0.06	0.13	0.10	0.07	0.07
VELOCITY	0.22	0.36	0.66	0.26	0.21	0.16	0.18	0.13	0.00	0.00
TIME	4.00	4.10	4.16	4.00	3.95	4.00	4.00	4.00	4.00	4.00
MAX VEL	0.22	0.69	0.66	0.26	0.21	0.19	0.18	0.13	0.00	0.00
DEPTH	0.09	0.20	0.30	0.10	0.08	0.06	0.13	0.10	0.00	0.00
TIME	4.00	4.18	4.16	3.99	3.96	4.00	4.00	4.00	0.00	0.00
ST. DEPTH	0.00	0.00	0.00	0.00	0.00	0.00	0.00	0.00	0.00	0.00
MAX STVEL	0.00	0.00	0.00	0.00	0.00	0.00	0.00	0.00	0.00	0.00
TIME	0.00	0.00	0.00	0.00	0.00	0.00	0.00	0.00	0.00	0.00

NODE	7841	7842	7843	7844	7845	7846	7847	7848	7849	7850
ELEVATION	1816.14	1816.05	1815.89	1815.64	1814.81	1814.14	1813.46	1812.68	1812.00	1811.28
MAX DEPTH	0.07	0.09	0.10	0.07	0.10	0.10	0.11	0.13	0.12	0.12
VELOCITY	0.10	0.12	0.14	0.15	0.17	0.18	0.20	0.20	0.21	0.22
TIME	4.00	4.00	4.00	4.04	4.00	4.00	4.16	4.13	4.25	4.26
MAX VEL	0.10	0.12	0.14	0.16	0.17	0.18	0.20	0.20	0.21	0.22
DEPTH	0.07	0.09	0.10	0.07	0.10	0.10	0.11	0.12	0.12	0.12
TIME	4.00	4.01	4.00	4.04	4.00	4.00	4.16	4.25	4.25	4.26
ST. DEPTH	0.00	0.00	0.00	0.00	0.00	0.00	0.00	0.00	0.00	0.00
MAX STVEL	0.00	0.00	0.00	0.00	0.00	0.00	0.00	0.00	0.00	0.00
TIME	0.00	0.00	0.00	0.00	0.00	0.00	0.00	0.00	0.00	0.00

NODE	7851	7852	7853	7854	7855	7856	7857	7858	7859	7860
ELEVATION	1810.51	1809.66	1808.76	1808.40	1808.24	1807.98	1807.64	1807.43	1807.34	1807.34
MAX DEPTH	0.13	0.19	0.20	0.27	0.23	0.33	0.40	0.37	0.33	0.29
VELOCITY	0.23	0.31	0.32	0.32	0.39	0.55	0.52	0.52	0.44	0.43
TIME	4.25	4.25	4.12	4.30	4.32	4.34	4.41	4.42	4.50	4.51
MAX VEL	0.23	0.31	0.71	0.42	0.86	0.55	0.52	0.52	0.44	1.03
DEPTH	0.13	0.19	0.20	0.20	0.23	0.33	0.40	0.37	0.33	0.27
TIME	4.25	4.25	4.40	5.47	4.33	4.33	4.36	4.43	4.51	6.05
ST. DEPTH	0.00	0.00	0.00	0.00	0.00	0.00	0.00	0.00	0.00	0.00
MAX STVEL	0.00	0.00	0.00	0.00	0.00	0.00	0.00	0.00	0.00	0.00
TIME	0.00	0.00	0.00	0.00	0.00	0.00	0.00	0.00	0.00	0.00

NODE	7861	7862	7863	7864	7865	7866	7867	7868	7869	7870
ELEVATION	1807.56	1807.84	1808.11	1808.37	1808.73	1809.16	1809.37	1809.54	1809.77	1809.81
MAX DEPTH	0.22	0.21	0.22	0.27	0.27	0.24	0.27	0.26	0.21	0.24
VELOCITY	0.47	0.51	0.56	0.54	0.54	0.50	0.56	0.44	0.35	0.54
TIME	6.08	6.06	5.55	5.53	5.52	5.51	5.50	5.51	5.52	5.47
MAX VEL	0.75	0.53	0.57	0.70	0.55	0.69	0.63	0.71	0.46	0.54
DEPTH	0.22	0.21	0.21	0.26	0.23	0.20	0.20	0.23	0.20	0.24
TIME	6.09	6.08	6.13	6.06	6.10	5.57	6.05	5.54	5.61	5.47
ST. DEPTH	0.00	0.00	0.00	0.00	0.00	0.00	0.00	0.00	0.00	0.00
MAX STVEL	0.00	0.00	0.00	0.00	0.00	0.00	0.00	0.00	0.00	0.00
TIME	0.00	0.00	0.00	0.00	0.00	0.00	0.00	0.00	0.00	0.00

NODE	7871	7872	7873	7874	7875	7876	7877	7878	7879	7880
ELEVATION	1809.78	1809.67	1809.71	1809.81	1809.77	1809.64	1809.70	1809.90	1810.38	1810.78
MAX DEPTH	0.30	0.72	0.75	0.51	0.50	0.77	0.87	0.61	0.29	0.24
VELOCITY	0.64	1.97	2.11	1.17	1.53	2.28	2.02	1.41	0.61	0.48
TIME	5.45	5.38	5.38	5.45	5.57	5.44	5.47	5.50	5.56	5.53
MAX VEL	0.65	1.98	2.13	1.48	1.94	2.28	2.03	1.68	0.99	0.74
DEPTH	0.29	0.71	0.73	0.49	0.50	0.76	0.86	0.50	0.26	0.24
TIME	5.39	5.38	5.39	5.58	5.39	5.44	5.47	6.14	5.43	5.54
ST. DEPTH	0.00	0.00	0.00	0.00	0.00	0.00	0.00	0.00	0.00	0.00
MAX STVEL	0.00	0.00	0.00	0.00	0.00	0.00	0.00	0.00	0.00	0.00
TIME	0.00	0.00	0.00	0.00	0.00	0.00	0.00	0.00	0.00	0.00

NODE	7881	7882	7883	7884	7885	7886	7887	7888	7889	7890
ELEVATION	1811.48	1811.89	1812.26	1812.68	1812.81	1812.47	1812.46	1812.57	1812.70	1812.73
MAX DEPTH	0.13	0.12	0.10	0.09	0.07	0.17	0.20	0.16	0.16	0.20
VELOCITY	0.22	0.14	0.13	0.14	0.13	0.24	0.29	0.25	0.26	0.49
TIME	5.97	5.92	5.89	4.00	4.00	4.25	4.18	4.25	4.25	4.27
MAX VEL	0.22	0.16	0.13	0.14	0.13	0.24	0.58	0.25	0.26	0.53
DEPTH	0.13	0.12	0.10	0.09	0.07	0.17	0.20	0.16	0.16	0.20
TIME	5.97	5.92	5.89	4.00	4.00	4.25	4.16	4.25	4.26	4.12
ST. DEPTH	0.00	0.00	0.00	0.00	0.00	0.00	0.00	0.00	0.00	0.00
MAX STVEL	0.00	0.00	0.00	0.00	0.00	0.00	0.00	0.00	0.00	0.00
TIME	0.00	0.00	0.00	0.00	0.00	0.00	0.00	0.00	0.00	0.00

NODE	7891	7892	7893	7894	7895	7896	7897	7898	7899	7900
ELEVATION	1812.92	1813.60	1814.17	1814.55	1814.76	1815.16	1815.44	1815.89	1816.37	1817.11
MAX DEPTH	0.26	0.24	0.26	0.24	0.22	0.18	0.21	0.16	0.14	0.08
VELOCITY	0.50	0.63	0.55	0.49	0.33	0.24	0.44	0.20	0.17	0.16
TIME	4.74	4.40	5.43	4.51	4.47	5.18	4.84	5.01	4.02	4.00
MAX VEL	0.78	0.81	0.86	0.82	0.80	0.24	0.48	0.20	0.17	0.16
DEPTH	0.25	0.23	0.24	0.22	0.22	0.18	0.21	0.16	0.14	0.08
TIME	4.61	5.33	4.35	4.43	4.47	5.18	4.84	5.01	4.03	4.00
ST. DEPTH	0.00	0.00	0.00	0.00	0.00	0.00	0.00	0.75	0.00	0.00
MAX STVEL	0.00	0.00	0.00	0.00	0.00	0.00	0.00	4.15	0.00	0.00
TIME	0.00	0.00	0.00	0.00	0.00	0.00	0.00	4.99	0.00	0.00

NODE	7901	7902	7903	7904	7905	7906	7907	7908	7909	7910
ELEVATION	1817.87	1817.70	1816.35	1815.64	1815.62	1816.27	1816.07	1816.52	1818.68	1819.71

MAX DEPTH	0.04	0.05	0.05	2.11	2.16	0.04	0.20	0.20	0.07	0.06
VELOCITY	0.11	0.15	0.22	2.50	2.57	0.18	0.41	0.51	0.19	0.15
TIME	4.00	4.00	4.00	4.84	4.85	4.00	4.00	4.21	4.01	4.00
MAX VEL	0.11	0.15	0.22	2.50	2.58	0.18	0.83	0.61	0.24	0.15
DEPTH	0.04	0.05	0.05	2.11	2.16	0.04	0.20	0.20	0.07	0.06
TIME	4.00	4.00	4.00	4.82	4.82	3.99	3.94	4.21	4.00	4.00
ST. DEPTH	0.00	0.00	0.00	0.00	0.00	0.00	0.00	0.00	0.00	0.00
MAX STVEL	0.00	0.00	0.00	0.00	0.00	0.00	0.00	0.00	0.00	0.00
TIME	0.00	0.00	0.00	0.00	0.00	0.00	0.00	0.00	0.00	0.00

NODE	7911	7912	7913	7914	7915	7916	7917	7918	7919	7920
ELEVATION	1819.76	1818.68	1818.21	1818.60	1820.11	1821.50	1822.94	1823.42	1824.60	1823.69
MAX DEPTH	0.05	0.10	0.28	0.25	0.11	0.09	0.07	0.10	0.03	0.06
VELOCITY	0.17	0.29	0.89	0.69	0.17	0.23	0.20	0.20	0.13	0.00
TIME	4.00	4.07	4.24	4.24	4.09	3.99	4.00	4.00	3.87	4.00
MAX VEL	0.17	0.29	0.89	0.94	0.28	0.23	0.20	0.20	0.13	0.00
DEPTH	0.05	0.10	0.28	0.25	0.11	0.09	0.07	0.10	0.03	0.00
TIME	4.00	4.06	4.25	4.29	4.08	3.99	4.00	4.00	3.87	0.00
ST. DEPTH	0.00	0.00	0.00	0.00	0.00	0.00	0.00	0.00	0.00	0.00
MAX STVEL	0.00	0.00	0.00	0.00	0.00	0.00	0.00	0.00	0.00	0.00
TIME	0.00	0.00	0.00	0.00	0.00	0.00	0.00	0.00	0.00	0.00

NODE	7921	7922	7923	7924	7925	7926	7927	7928	7929	7930
ELEVATION	1816.01	1816.44	1816.46	1816.30	1816.14	1815.84	1815.07	1814.26	1813.56	1812.89
MAX DEPTH	0.07	0.08	0.08	0.12	0.11	0.09	0.09	0.11	0.12	0.12
VELOCITY	0.00	0.00	0.10	0.10	0.12	0.17	0.19	0.19	0.19	0.20
TIME	4.00	4.00	4.09	4.06	4.11	4.05	4.00	4.08	4.03	4.24
MAX VEL	0.00	0.00	0.10	0.11	0.12	0.17	0.19	0.19	0.19	0.20
DEPTH	0.00	0.00	0.08	0.12	0.11	0.09	0.09	0.11	0.12	0.12
TIME	0.00	0.00	4.03	4.06	4.10	4.06	4.00	4.08	4.20	4.22
ST. DEPTH	0.00	0.00	0.00	0.00	0.00	0.00	0.00	0.00	0.00	0.00
MAX STVEL	0.00	0.00	0.00	0.00	0.00	0.00	0.00	0.00	0.00	0.00
TIME	0.00	0.00	0.00	0.00	0.00	0.00	0.00	0.00	0.00	0.00

NODE	7931	7932	7933	7934	7935	7936	7937	7938	7939	7940
ELEVATION	1812.16	1811.36	1810.64	1809.81	1809.05	1808.38	1808.09	1807.87	1807.43	1807.17
MAX DEPTH	0.13	0.15	0.14	0.15	0.18	0.22	0.25	0.25	0.42	0.52
VELOCITY	0.22	0.23	0.24	0.24	0.25	0.39	0.37	0.52	0.57	0.63
TIME	4.25	4.25	4.25	4.25	4.26	4.25	4.32	4.36	4.40	4.34
MAX VEL	0.22	0.23	0.24	0.24	0.25	0.61	0.95	0.92	0.57	0.68
DEPTH	0.13	0.15	0.14	0.15	0.18	0.21	0.25	0.24	0.42	0.51
TIME	4.25	4.25	4.25	4.25	4.36	4.49	4.33	4.41	4.38	4.21
ST. DEPTH	0.00	0.00	0.00	0.00	0.00	0.00	0.00	0.00	0.00	0.00
MAX STVEL	0.00	0.00	0.00	0.00	0.00	0.00	0.00	0.00	0.00	0.00
TIME	0.00	0.00	0.00	0.00	0.00	0.00	0.00	0.00	0.00	0.00

NODE	7941	7942	7943	7944	7945	7946	7947	7948	7949	7950
ELEVATION	1807.14	1807.10	1807.14	1807.31	1807.53	1807.91	1808.24	1808.58	1808.86	1809.08
MAX DEPTH	0.50	0.38	0.25	0.23	0.24	0.24	0.26	0.27	0.26	0.23
VELOCITY	0.43	0.42	0.44	0.52	0.54	0.62	0.61	0.53	0.59	0.47
TIME	4.43	4.48	6.10	6.08	5.55	5.55	5.55	5.56	5.56	5.57
MAX VEL	0.45	0.42	0.57	0.68	0.77	0.64	0.64	0.56	0.65	0.63
DEPTH	0.49	0.38	0.20	0.23	0.24	0.21	0.21	0.26	0.20	0.21
TIME	4.52	4.50	5.62	6.08	6.10	5.60	6.08	5.57	6.10	5.62
ST. DEPTH	0.00	0.00	0.00	0.00	0.00	0.00	0.00	0.00	0.00	0.00
MAX STVEL	0.00	0.00	0.00	0.00	0.00	0.00	0.00	0.00	0.00	0.00
TIME	0.00	0.00	0.00	0.00	0.00	0.00	0.00	0.00	0.00	0.00

NODE	7951	7952	7953	7954	7955	7956	7957	7958	7959	7960
ELEVATION	1809.24	1809.29	1809.27	1809.08	1809.07	1809.19	1808.85	1808.93	1809.20	1809.54
MAX DEPTH	0.20	0.23	0.37	0.76	0.89	0.41	1.53	1.07	0.75	0.50
VELOCITY	0.35	0.55	0.74	1.84	1.91	0.88	2.06	2.14	1.64	0.91
TIME	5.58	5.53	5.48	5.40	5.38	5.43	5.45	5.46	5.50	5.54
MAX VEL	0.44	0.58	0.74	1.85	1.91	1.50	2.10	2.16	2.16	1.86
DEPTH	0.20	0.23	0.37	0.75	0.89	0.40	1.51	1.07	0.73	0.49
TIME	5.64	5.54	5.46	5.38	5.39	5.49	5.39	5.46	5.59	5.57
ST. DEPTH	0.00	0.00	0.00	0.00	0.00	0.00	0.00	0.00	0.00	0.00
MAX STVEL	0.00	0.00	0.00	0.00	0.00	0.00	0.00	0.00	0.00	0.00
TIME	0.00	0.00	0.00	0.00	0.00	0.00	0.00	0.00	0.00	0.00

NODE	7961	7962	7963	7964	7965	7966	7967	7968	7969	7970
ELEVATION	1810.05	1810.42	1811.15	1811.53	1811.86	1812.15	1812.24	1811.82	1811.74	1811.84
MAX DEPTH	0.20	0.13	0.09	0.11	0.10	0.09	0.07	0.18	0.20	0.18
VELOCITY	0.28	0.17	0.17	0.15	0.14	0.14	0.13	0.22	0.29	0.27
TIME	5.62	4.22	4.05	4.09	4.00	4.00	4.00	4.25	4.18	4.25
MAX VEL	0.54	0.18	0.17	0.15	0.14	0.14	0.13	0.22	0.58	0.27
DEPTH	0.20	0.13	0.09	0.11	0.10	0.09	0.07	0.18	0.20	0.18
TIME	5.85	5.97	4.05	4.08	4.00	4.00	4.00	4.25	4.16	4.25
ST. DEPTH	0.00	0.00	0.00	0.00	0.00	0.00	0.00	0.00	0.00	0.00
MAX STVEL	0.00	0.00	0.00	0.00	0.00	0.00	0.00	0.00	0.00	0.00
TIME	0.00	0.00	0.00	0.00	0.00	0.00	0.00	0.00	0.00	0.00

NODE	7971	7972	7973	7974	7975	7976	7977	7978	7979	7980
ELEVATION	1811.92	1812.18	1812.52	1813.21	1813.65	1814.15	1814.36	1814.61	1814.94	1815.43
MAX DEPTH	0.20	0.28	0.28	0.20	0.22	0.20	0.21	0.20	0.20	0.14
VELOCITY	0.45	0.51	0.51	0.24	0.44	0.26	0.45	0.22	0.25	0.19
TIME	4.71	4.73	5.36	4.76	4.37	5.22	4.68	5.30	4.88	5.00
MAX VEL	0.50	0.85	1.08	0.72	0.71	0.53	0.68	0.53	0.48	0.19
DEPTH	0.20	0.26	0.28	0.20	0.20	0.20	0.20	0.20	0.20	0.14
TIME	4.13	4.50	4.56	4.47	4.57	4.74	5.33	5.43	5.04	5.00
ST. DEPTH	0.00	0.00	0.00	0.00	0.00	0.00	0.00	0.00	0.00	0.72
MAX STVEL	0.00	0.00	0.00	0.00	0.00	0.00	0.00	0.00	0.00	4.18
TIME	0.00	0.00	0.00	0.00	0.00	0.00	0.00	0.00	0.00	4.99

NODE	7981	7982	7983	7984	7985	7986	7987	7988	7989	7990
ELEVATION	1815.94	1816.41	1817.20	1817.17	1816.82	1815.25	1815.14	1814.98	1814.77	1815.87
MAX DEPTH	0.15	0.12	0.06	0.07	0.04	2.15	2.36	0.56	0.40	0.15
VELOCITY	0.17	0.16	0.09	0.11	0.21	1.81	2.61	1.01	0.55	0.25
TIME	4.05	4.00	4.00	4.00	3.96	4.85	4.85	4.80	4.86	4.05
MAX VEL	0.18	0.16	0.13	0.11	0.21	1.81	2.62	1.01	0.71	0.31
DEPTH	0.14	0.12	0.06	0.07	0.04	2.15	2.36	0.56	0.26	0.15
TIME	4.19	3.98	3.94	4.00	3.96	4.83	4.82	4.80	4.09	4.04
ST. DEPTH	0.00	0.00	0.00	0.00	0.00	0.00	0.00	0.00	0.00	0.00
MAX STVEL	0.00	0.00	0.00	0.00	0.00	0.00	0.00	0.00	0.00	0.00
TIME	0.00	0.00	0.00	0.00	0.00	0.00	0.00	0.00	0.00	0.00

NODE	7991	7992	7993	7994	7995	7996	7997	7998	7999	8000
ELEVATION	1818.49	1819.16	1818.28	1816.80	1817.12	1818.63	1819.70	1820.95	1822.16	1822.46
MAX DEPTH	0.04	0.04	0.07	0.32	0.28	0.07	0.09	0.08	0.07	0.08
VELOCITY	0.20	0.13	0.21	1.12	0.80	0.22	0.20	0.21	0.17	0.13
TIME	4.00	4.00	4.00	4.24	4.25	4.00	4.00	4.00	4.07	4.00
MAX VEL	0.20	0.13	0.21	1.13	1.06	0.22	0.20	0.21	0.18	0.13
DEPTH	0.04	0.04	0.07	0.32	0.27	0.07	0.09	0.08	0.07	0.08
TIME	3.96	4.00	4.00	4.25	4.30	4.00	4.00	4.00	4.07	4.00
ST. DEPTH	0.00	0.00	0.00	0.00	0.00	0.00	0.00	0.00	0.00	0.00
MAX STVEL	0.00	0.00	0.00	0.00	0.00	0.00	0.00	0.00	0.00	0.00
TIME	0.00	0.00	0.00	0.00	0.00	0.00	0.00	0.00	0.00	0.00

NODE	8001	8002	8003	8004	8005	8006	8007	8008	8009	8010
ELEVATION	1822.42	1822.42	1815.82	1816.69	1817.00	1816.86	1816.60	1816.30	1816.03	1815.21
MAX DEPTH	0.08	0.06	0.06	0.06	0.07	0.09	0.10	0.13	0.09	0.10
VELOCITY	0.16	0.00	0.00	0.00	0.12	0.11	0.12	0.11	0.17	0.19
TIME	4.00	4.00	4.00	4.00	4.00	4.00	4.01	4.18	4.01	4.02
MAX VEL	0.16	0.00	0.00	0.00	0.12	0.12	0.12	0.11	0.17	0.19
DEPTH	0.08	0.00	0.00	0.00	0.07	0.09	0.10	0.13	0.09	0.10
TIME	4.00	0.00	0.00	0.00	4.00	4.00	4.01	4.03	4.01	4.02
ST. DEPTH	0.00	0.00	0.00	0.00	0.00	0.00	0.00	0.00	0.00	0.00
MAX STVEL	0.00	0.00	0.00	0.00	0.00	0.00	0.00	0.00	0.00	0.00
TIME	0.00	0.00	0.00	0.00	0.00	0.00	0.00	0.00	0.00	0.00

NODE	8011	8012	8013	8014	8015	8016	8017	8018	8019	8020
ELEVATION	1814.44	1813.64	1812.95	1812.23	1811.43	1810.69	1809.92	1809.18	1808.56	1808.02
MAX DEPTH	0.10	0.13	0.15	0.14	0.16	0.17	0.18	0.20	0.19	0.27
VELOCITY	0.20	0.21	0.23	0.24	0.25	0.27	0.27	0.26	0.25	0.32
TIME	4.00	4.25	4.25	4.27	4.25	4.25	4.25	4.21	4.48	4.32
MAX VEL	0.20	0.21	0.23	0.24	0.25	0.27	0.27	0.57	0.25	0.95
DEPTH	0.10	0.13	0.15	0.14	0.16	0.17	0.18	0.20	0.19	0.26
TIME	4.00	4.25	4.25	4.27	4.24	4.25	4.25	4.22	4.48	4.49
ST. DEPTH	0.00	0.00	0.00	0.00	0.00	0.00	0.00	0.00	0.00	0.00
MAX STVEL	0.00	0.00	0.00	0.00	0.00	0.00	0.00	0.00	0.00	0.00
TIME	0.00	0.00	0.00	0.00	0.00	0.00	0.00	0.00	0.00	0.00

NODE	8021	8022	8023	8024	8025	8026	8027	8028	8029	8030
ELEVATION	1807.84	1807.32	1807.08	1807.02	1806.93	1806.84	1806.83	1807.00	1807.22	1807.56
MAX DEPTH	0.20	0.26	0.50	0.57	0.41	0.32	0.31	0.23	0.25	0.24
VELOCITY	0.24	0.40	0.65	0.50	0.46	0.49	0.56	0.56	0.63	0.64
TIME	4.43	4.43	4.44	4.42	4.43	6.13	6.10	6.09	5.59	5.60
MAX VEL	0.71	0.98	0.72	0.78	0.46	0.49	0.56	0.65	0.80	0.66
DEPTH	0.20	0.25	0.50	0.56	0.41	0.32	0.31	0.22	0.22	0.24
TIME	4.34	4.59	4.39	4.43	4.43	6.12	6.10	5.62	6.05	5.62
ST. DEPTH	0.00	0.00	0.00	0.00	0.00	0.00	0.00	0.00	0.00	0.00
MAX STVEL	0.00	0.00	0.00	0.00	0.00	0.00	0.00	0.00	0.00	0.00
TIME	0.00	0.00	0.00	0.00	0.00	0.00	0.00	0.00	0.00	0.00

NODE	8031	8032	8033	8034	8035	8036	8037	8038	8039	8040
ELEVATION	1807.99	1808.25	1808.52	1808.69	1808.74	1808.74	1808.60	1808.56	1808.54	1808.46
MAX DEPTH	0.24	0.26	0.16	0.18	0.25	0.38	0.68	0.57	0.50	0.84
VELOCITY	0.58	0.51	0.23	0.22	0.58	0.77	1.66	2.07	1.42	2.29
TIME	5.62	5.61	5.76	5.71	5.58	5.53	5.43	5.43	5.48	5.46
MAX VEL	0.61	0.59	0.24	0.22	0.58	0.77	1.80	2.19	1.76	2.43
DEPTH	0.22	0.26	0.16	0.18	0.25	0.38	0.65	0.55	0.50	0.82
TIME	5.63	5.61	5.78	5.71	5.58	5.51	5.31	5.35	5.42	5.42
ST. DEPTH	0.00	0.00	0.00	0.00	0.00	0.00	0.00	0.00	0.00	0.00
MAX STVEL	0.00	0.00	0.00	0.00	0.00	0.00	0.00	0.00	0.00	0.00
TIME	0.00	0.00	0.00	0.00	0.00	0.00	0.00	0.00	0.00	0.00

NODE	8041	8042	8043	8044	8045	8046	8047	8048	8049	8050
ELEVATION	1808.49	1808.76	1808.98	1809.46	1810.09	1810.77	1811.08	1811.42	1811.65	1811.67
MAX DEPTH	0.84	0.51	0.47	0.15	0.10	0.08	0.11	0.10	0.09	0.09
VELOCITY	2.37	1.42	0.85	0.19	0.17	0.15	0.17	0.16	0.15	0.12
TIME	5.47	5.56	5.56	5.74	4.07	4.09	4.02	4.00	4.00	4.00
MAX VEL	2.38	1.80	1.33	0.21	0.17	0.15	0.17	0.16	0.15	0.12
DEPTH	0.84	0.50	0.47	0.14	0.10	0.08	0.11	0.10	0.09	0.09
TIME	5.47	5.56	5.60	5.94	4.07	4.11	4.02	4.00	4.00	4.00
ST. DEPTH	0.00	0.00	0.00	0.00	0.00	0.00	0.00	0.00	0.00	0.00
MAX STVEL	0.00	0.00	0.00	0.00	0.00	0.00	0.00	0.00	0.00	0.00
TIME	0.00	0.00	0.00	0.00	0.00	0.00	0.00	0.00	0.00	0.00

NODE	8051	8052	8053	8054	8055	8056	8057	8058	8059	8060
ELEVATION	1811.32	1811.06	1811.09	1811.43	1811.82	1812.18	1812.77	1813.19	1813.54	1813.97
MAX DEPTH	0.20	0.33	0.34	0.27	0.29	0.26	0.21	0.22	0.21	0.20
VELOCITY	0.17	0.44	0.43	0.49	0.54	0.50	0.36	0.39	0.43	0.45
TIME	4.25	4.65	4.73	4.74	5.15	4.91	4.69	4.42	5.14	5.31
MAX VEL	0.18	0.48	0.94	0.97	1.09	0.96	0.71	0.72	0.56	0.56
DEPTH	0.19	0.32	0.31	0.26	0.29	0.25	0.20	0.20	0.20	0.20
TIME	4.14	4.25	4.26	4.49	4.57	4.58	4.55	4.52	4.60	5.44
ST. DEPTH	0.00	0.00	0.00	0.00	0.00	0.00	0.00	0.00	0.00	0.00
MAX STVEL	0.00	0.00	0.00	0.00	0.00	0.00	0.00	0.00	0.00	0.00

TIME	0.00	0.00	0.00	0.00	0.00	0.00	0.00	0.00	0.00	0.00
NODE	8061	8062	8063	8064	8065	8066	8067	8068	8069	8070
ELEVATION	1814.25	1814.39	1814.93	1815.66	1816.41	1816.84	1816.72	1816.33	1814.86	1814.69
MAX DEPTH	0.22	0.23	0.15	0.12	0.06	0.05	0.08	0.05	1.13	2.08
VELOCITY	0.27	0.28	0.18	0.17	0.12	0.10	0.13	0.20	1.34	2.42
TIME	4.54	4.85	5.10	4.05	4.00	4.00	4.00	4.00	4.85	4.85
MAX VEL	0.54	0.59	0.21	0.20	0.13	0.10	0.13	0.20	1.34	2.42
DEPTH	0.20	0.21	0.15	0.11	0.06	0.05	0.08	0.05	1.13	2.08
TIME	5.52	4.53	5.10	4.16	4.00	4.00	4.00	4.00	4.85	4.81
ST. DEPTH	0.00	0.00	0.74	0.00	0.00	0.00	0.00	0.00	0.00	0.00
MAX STVEL	0.00	0.00	4.46	0.00	0.00	0.00	0.00	0.00	0.00	0.00
TIME	0.00	0.00	4.99	0.00	0.00	0.00	0.00	0.00	0.00	0.00
NODE	8071	8072	8073	8074	8075	8076	8077	8078	8079	8080
ELEVATION	1814.54	1814.52	1815.19	1817.27	1818.28	1816.90	1815.35	1816.74	1817.72	1818.80
MAX DEPTH	1.79	0.46	0.08	0.05	0.03	0.06	0.50	0.19	0.10	0.11
VELOCITY	1.90	0.91	0.19	0.18	0.14	0.19	1.35	0.37	0.22	0.21
TIME	4.86	4.88	4.00	4.00	4.00	4.00	4.13	4.25	4.00	4.00
MAX VEL	1.90	0.91	0.19	0.18	0.14	0.19	1.47	0.39	0.22	0.23
DEPTH	1.78	0.46	0.08	0.05	0.03	0.06	0.50	0.19	0.10	0.11
TIME	4.80	4.87	4.00	4.00	4.00	4.00	4.24	4.25	4.00	4.00
ST. DEPTH	0.00	0.00	0.00	0.00	0.00	0.00	0.00	0.00	0.00	0.00
MAX STVEL	0.00	0.00	0.00	0.00	0.00	0.00	0.00	0.00	0.00	0.00
TIME	0.00	0.00	0.00	0.00	0.00	0.00	0.00	0.00	0.00	0.00
NODE	8081	8082	8083	8084	8085	8086	8087	8088	8089	8090
ELEVATION	1820.11	1821.38	1821.96	1821.75	1821.43	1815.26	1816.57	1817.46	1817.55	1817.28
MAX DEPTH	0.09	0.07	0.08	0.13	0.08	0.06	0.05	0.06	0.06	0.08
VELOCITY	0.20	0.19	0.15	0.16	0.00	0.00	0.00	0.13	0.11	0.11
TIME	4.03	4.00	4.00	4.08	4.00	4.00	4.00	4.00	4.00	3.97
MAX VEL	0.23	0.19	0.15	0.16	0.00	0.00	0.00	0.13	0.11	0.12
DEPTH	0.09	0.07	0.08	0.13	0.00	0.00	0.00	0.06	0.06	0.08
TIME	4.03	4.00	4.00	4.00	0.00	0.00	0.00	4.00	4.00	3.97
ST. DEPTH	0.00	0.00	0.00	0.00	0.00	0.00	0.00	0.00	0.00	0.00
MAX STVEL	0.00	0.00	0.00	0.00	0.00	0.00	0.00	0.00	0.00	0.00
TIME	0.00	0.00	0.00	0.00	0.00	0.00	0.00	0.00	0.00	0.00
NODE	8091	8092	8093	8094	8095	8096	8097	8098	8099	8100
ELEVATION	1816.96	1816.61	1816.12	1815.27	1814.45	1813.71	1813.02	1812.31	1811.51	1810.71
MAX DEPTH	0.09	0.09	0.09	0.11	0.12	0.14	0.16	0.18	0.20	0.21
VELOCITY	0.12	0.14	0.19	0.20	0.21	0.22	0.25	0.28	0.30	0.29
TIME	4.00	4.00	4.00	3.99	4.25	4.28	4.15	4.28	4.25	4.13
MAX VEL	0.12	0.14	0.19	0.20	0.21	0.22	0.25	0.28	0.30	0.57
DEPTH	0.09	0.09	0.09	0.11	0.12	0.14	0.16	0.18	0.20	0.21
TIME	4.00	4.00	4.00	3.99	4.12	4.28	4.15	4.28	4.25	4.14
ST. DEPTH	0.00	0.00	0.00	0.00	0.00	0.00	0.00	0.00	0.00	0.00
MAX STVEL	0.00	0.00	0.00	0.00	0.00	0.00	0.00	0.00	0.00	0.00
TIME	0.00	0.00	0.00	0.00	0.00	0.00	0.00	0.00	0.00	0.00
NODE	8101	8102	8103	8104	8105	8106	8107	8108	8109	8110
ELEVATION	1810.01	1809.33	1808.74	1808.07	1807.73	1807.27	1806.96	1806.88	1806.73	1806.55
MAX DEPTH	0.21	0.18	0.17	0.20	0.21	0.20	0.55	0.45	0.35	0.31
VELOCITY	0.27	0.24	0.25	0.20	0.36	0.30	0.62	0.55	0.55	0.54
TIME	4.19	4.23	4.46	4.69	4.21	4.65	4.42	4.47	4.50	4.50
MAX VEL	0.72	0.24	0.25	0.39	0.76	0.72	0.62	0.55	0.55	0.56
DEPTH	0.20	0.18	0.17	0.20	0.21	0.20	0.55	0.45	0.35	0.31
TIME	4.37	4.25	4.46	4.42	4.21	4.49	4.42	4.46	4.46	6.15
ST. DEPTH	0.00	0.00	0.00	0.00	0.00	0.00	0.00	0.00	0.00	0.00
MAX STVEL	0.00	0.00	0.00	0.00	0.00	0.00	0.00	0.00	0.00	0.00
TIME	0.00	0.00	0.00	0.00	0.00	0.00	0.00	0.00	0.00	0.00
NODE	8111	8112	8113	8114	8115	8116	8117	8118	8119	8120
ELEVATION	1806.46	1806.47	1806.56	1806.81	1807.25	1807.57	1807.88	1808.14	1808.19	1808.19
MAX DEPTH	0.33	0.27	0.25	0.25	0.23	0.21	0.16	0.14	0.25	0.40
VELOCITY	0.63	0.57	0.62	0.64	0.55	0.40	0.22	0.21	0.61	0.85
TIME	6.14	6.11	5.63	5.65	5.67	5.69	5.88	5.72	5.59	5.55
MAX VEL	0.63	0.63	0.62	0.64	0.57	0.49	0.22	0.21	0.62	0.85
DEPTH	0.33	0.24	0.25	0.25	0.21	0.20	0.16	0.14	0.25	0.39
TIME	6.12	5.62	5.62	5.66	5.90	5.90	5.88	5.72	5.56	5.58
ST. DEPTH	0.00	0.00	0.00	0.00	0.00	0.00	0.00	0.00	0.00	0.00
MAX STVEL	0.00	0.00	0.00	0.00	0.00	0.00	0.00	0.00	0.00	0.00
TIME	0.00	0.00	0.00	0.00	0.00	0.00	0.00	0.00	0.00	0.00
NODE	8121	8122	8123	8124	8125	8126	8127	8128	8129	8130
ELEVATION	1808.08	1807.75	1807.78	1807.85	1807.91	1808.01	1808.57	1809.08	1809.47	1810.15
MAX DEPTH	0.50	1.25	1.78	2.05	1.91	1.01	0.30	0.10	0.12	0.09
VELOCITY	1.18	1.28	1.26	1.49	1.55	1.06	0.67	0.15	0.16	0.17
TIME	5.57	5.54	5.51	5.50	5.50	5.50	5.56	4.19	4.21	4.05
MAX VEL	1.32	1.31	1.29	1.54	1.66	1.90	0.98	0.18	0.16	0.17
DEPTH	0.50	1.20	1.74	1.99	1.75	1.00	0.29	0.10	0.12	0.09
TIME	5.42	5.42	5.47	5.51	5.75	5.51	5.54	4.13	4.23	4.06
ST. DEPTH	0.00	0.00	0.00	0.00	0.00	0.00	0.00	0.00	0.00	0.00
MAX STVEL	0.00	0.00	0.00	0.00	0.00	0.00	0.00	0.00	0.00	0.00
TIME	0.00	0.00	0.00	0.00	0.00	0.00	0.00	0.00	0.00	0.00
NODE	8131	8132	8133	8134	8135	8136	8137	8138	8139	8140
ELEVATION	1810.52	1810.81	1811.09	1811.25	1811.01	1810.84	1810.89	1811.12	1811.42	1811.98
MAX DEPTH	0.12	0.12	0.10	0.05	0.10	0.76	0.47	0.29	0.27	0.20
VELOCITY	0.17	0.15	0.15	0.08	0.13	1.47	0.67	0.62	0.56	0.25
TIME	4.13	4.01	4.00	4.00	4.43	4.64	4.73	4.76	5.15	5.15
MAX VEL	0.17	0.15	0.15	0.08	0.13	1.47	1.21	1.05	0.93	0.58
DEPTH	0.12	0.12	0.10	0.05	0.10	0.75	0.38	0.27	0.25	0.20
TIME	4.05	4.01	4.00	4.00	4.35	4.64	4.19	4.52	4.60	5.47

ST. DEPTH	0.00	0.00	0.00	0.02	0.23	1.01	0.76	0.62	0.63	0.50
MAX STVEL	0.00	0.00	0.00	0.35	0.46	0.25	1.38	2.30	2.57	3.29
TIME	0.00	0.00	0.00	4.00	4.64	4.64	4.64	5.03	5.02	5.02

NODE	8141	8142	8143	8144	8145	8146	8147	8148	8149	8150
ELEVATION	1812.41	1812.78	1813.19	1813.56	1813.91	1814.13	1814.40	1815.11	1815.81	1816.39
MAX DEPTH	0.20	0.22	0.21	0.21	0.18	0.22	0.09	0.10	0.07	0.05
VELOCITY	0.24	0.51	0.46	0.22	0.22	0.21	0.13	0.17	0.14	0.11
TIME	5.58	4.70	5.08	4.61	4.97	4.95	4.64	4.00	4.00	4.00
MAX VEL	0.56	0.51	0.68	0.68	0.22	0.21	0.13	0.17	0.14	0.11
DEPTH	0.20	0.22	0.20	0.21	0.17	0.22	0.09	0.10	0.07	0.05
TIME	5.45	4.67	5.43	4.61	5.01	4.95	4.64	4.00	4.00	4.00
ST. DEPTH	0.52	0.55	0.53	0.55	0.59	0.72	0.60	0.00	0.00	0.00
MAX STVEL	3.20	3.03	3.08	3.05	2.91	2.53	2.78	0.00	0.00	0.00
TIME	5.01	5.01	5.01	4.98	5.00	5.00	5.00	0.00	0.00	0.00

NODE	8151	8152	8153	8154	8155	8156	8157	8158	8159	8160
ELEVATION	1816.18	1815.61	1814.54	1814.27	1814.12	1813.92	1814.29	1815.71	1816.58	1815.30
MAX DEPTH	0.08	0.07	0.75	2.77	1.46	1.02	0.08	0.06	0.04	0.07
VELOCITY	0.13	0.22	0.99	2.56	2.37	1.93	0.20	0.16	0.15	0.21
TIME	4.00	4.00	4.87	4.86	4.88	4.88	4.00	4.00	4.00	4.00
MAX VEL	0.13	0.22	0.99	2.56	2.37	1.93	0.20	0.17	0.15	0.21
DEPTH	0.08	0.07	0.75	2.77	1.46	1.02	0.07	0.05	0.04	0.07
TIME	4.00	4.00	4.88	4.83	4.86	4.87	4.00	4.00	4.00	4.00
ST. DEPTH	0.00	0.00	0.00	0.00	0.00	0.00	0.00	0.00	0.00	0.00
MAX STVEL	0.00	0.00	0.00	0.00	0.00	0.00	0.00	0.00	0.00	0.00
TIME	0.00	0.00	0.00	0.00	0.00	0.00	0.00	0.00	0.00	0.00

NODE	8161	8162	8163	8164	8165	8166	8167	8168	8169	8170
ELEVATION	1814.33	1816.07	1817.08	1818.00	1819.37	1820.59	1821.56	1821.82	1820.61	1814.68
MAX DEPTH	0.67	0.12	0.13	0.12	0.09	0.08	0.06	0.04	0.07	0.07
VELOCITY	1.04	0.27	0.23	0.23	0.21	0.17	0.15	0.12	0.00	0.00
TIME	4.15	4.11	4.03	4.00	4.14	4.07	4.00	4.00	4.00	4.00
MAX VEL	1.12	0.32	0.24	0.23	0.24	0.20	0.15	0.12	0.00	0.00
DEPTH	0.67	0.12	0.12	0.12	0.09	0.08	0.06	0.04	0.00	0.00
TIME	4.15	4.11	4.10	3.99	4.14	4.02	4.00	4.00	0.00	0.00
ST. DEPTH	0.00	0.00	0.00	0.00	0.00	0.00	0.00	0.00	0.00	0.00
MAX STVEL	0.00	0.00	0.00	0.00	0.00	0.00	0.00	0.00	0.00	0.00
TIME	0.00	0.00	0.00	0.00	0.00	0.00	0.00	0.00	0.00	0.00

NODE	8171	8172	8173	8174	8175	8176	8177	8178	8179	8180
ELEVATION	1816.02	1817.35	1818.18	1818.09	1817.66	1817.32	1816.96	1816.45	1815.41	1814.52
MAX DEPTH	0.06	0.06	0.04	0.05	0.07	0.09	0.09	0.07	0.10	0.14
VELOCITY	0.00	0.17	0.10	0.09	0.10	0.12	0.13	0.17	0.20	0.22
TIME	4.00	4.00	4.00	4.00	4.00	3.98	4.00	4.00	4.05	4.25
MAX VEL	0.00	0.17	0.10	0.10	0.11	0.12	0.13	0.17	0.20	0.22
DEPTH	0.00	0.06	0.04	0.05	0.07	0.09	0.09	0.07	0.10	0.14
TIME	0.00	4.00	4.00	4.00	4.00	3.99	4.00	4.00	4.05	4.25
ST. DEPTH	0.00	0.00	0.00	0.00	0.00	0.00	0.00	0.00	0.00	0.00
MAX STVEL	0.00	0.00	0.00	0.00	0.00	0.00	0.00	0.00	0.00	0.00
TIME	0.00	0.00	0.00	0.00	0.00	0.00	0.00	0.00	0.00	0.00

NODE	8181	8182	8183	8184	8185	8186	8187	8188	8189	8190
ELEVATION	1813.88	1813.14	1812.46	1811.83	1811.14	1810.43	1809.50	1808.84	1808.10	1807.67
MAX DEPTH	0.16	0.17	0.17	0.14	0.13	0.12	0.16	0.17	0.20	0.18
VELOCITY	0.25	0.25	0.23	0.22	0.21	0.23	0.24	0.26	0.21	0.23
TIME	4.25	4.30	4.31	4.27	4.25	4.50	4.29	4.26	4.31	4.47
MAX VEL	0.25	0.25	0.23	0.22	0.21	0.23	0.24	0.26	0.48	0.23
DEPTH	0.16	0.17	0.17	0.14	0.13	0.12	0.16	0.17	0.20	0.18
TIME	4.26	4.30	4.27	4.25	4.25	4.50	4.29	4.26	4.21	4.26
ST. DEPTH	0.00	0.00	0.00	0.00	0.00	0.00	0.00	0.00	0.00	0.00
MAX STVEL	0.00	0.00	0.00	0.00	0.00	0.00	0.00	0.00	0.00	0.00
TIME	0.00	0.00	0.00	0.00	0.00	0.00	0.00	0.00	0.00	0.00

NODE	8191	8192	8193	8194	8195	8196	8197	8198	8199	8200
ELEVATION	1807.14	1806.72	1806.64	1806.42	1806.19	1806.02	1805.98	1805.98	1806.15	1806.54
MAX DEPTH	0.20	0.44	0.37	0.42	0.41	0.38	0.33	0.29	0.26	0.20
VELOCITY	0.22	0.58	0.65	0.61	0.66	0.60	0.62	0.61	0.58	0.29
TIME	4.49	4.50	4.50	4.51	4.51	6.17	6.15	5.67	5.69	5.94
MAX VEL	0.22	0.58	0.65	0.61	0.66	0.60	0.62	0.61	0.58	0.59
DEPTH	0.18	0.44	0.37	0.42	0.41	0.38	0.33	0.29	0.26	0.20
TIME	4.22	4.50	4.47	4.50	4.50	6.16	6.13	5.68	5.69	5.91
ST. DEPTH	0.00	0.00	0.00	0.00	0.00	0.00	0.00	0.00	0.00	0.00
MAX STVEL	0.00	0.00	0.00	0.00	0.00	0.00	0.00	0.00	0.00	0.00
TIME	0.00	0.00	0.00	0.00	0.00	0.00	0.00	0.00	0.00	0.00

NODE	8201	8202	8203	8204	8205	8206	8207	8208	8209	8210
ELEVATION	1806.89	1807.25	1807.48	1807.55	1807.55	1807.56	1807.61	1807.63	1807.69	1807.72
MAX DEPTH	0.17	0.13	0.14	0.24	0.41	0.74	2.37	1.22	1.33	1.26
VELOCITY	0.26	0.20	0.22	0.62	0.76	1.22	1.43	1.53	1.72	1.43
TIME	5.91	5.99	5.73	5.53	5.55	5.54	5.48	5.52	5.52	5.51
MAX VEL	0.26	0.20	0.22	0.62	0.76	1.23	1.49	1.58	1.80	1.50
DEPTH	0.17	0.13	0.14	0.24	0.41	0.74	2.30	1.19	1.30	0.69
TIME	5.91	5.99	5.73	5.54	5.55	5.54	5.69	5.54	5.51	6.59
ST. DEPTH	0.00	0.00	0.00	0.00	0.00	0.00	0.00	0.00	0.00	0.00
MAX STVEL	0.00	0.00	0.00	0.00	0.00	0.00	0.00	0.00	0.00	0.00
TIME	0.00	0.00	0.00	0.00	0.00	0.00	0.00	0.00	0.00	0.00

NODE	8211	8212	8213	8214	8215	8216	8217	8218	8219	8220
ELEVATION	1807.79	1808.13	1808.75	1809.06	1809.48	1810.04	1810.41	1810.64	1810.93	1810.64
MAX DEPTH	0.29	0.15	0.09	0.16	0.14	0.14	0.16	0.16	0.04	0.15
VELOCITY	0.55	0.24	0.16	0.20	0.18	0.19	0.19	0.11	0.08	0.18
TIME	5.51	5.75	4.00	4.15	4.23	4.12	4.25	4.18	4.00	4.71
MAX VEL	0.93	0.24	0.16	0.20	0.18	0.20	0.19	0.14	0.08	0.18

DEPTH	0.27	0.15	0.09	0.16	0.14	0.14	0.16	0.16	0.04	0.15
TIME	5.60	5.75	4.00	4.14	4.23	4.16	4.25	4.11	4.00	4.74
ST. DEPTH	0.00	0.00	0.00	0.00	0.00	0.00	0.00	0.00	0.05	0.00
MAX STVEL	0.00	0.00	0.00	0.00	0.00	0.00	0.00	0.00	0.48	0.00
TIME	0.00	0.00	0.00	0.00	0.00	0.00	0.00	0.00	4.00	0.00

NODE	8221	8222	8223	8224	8225	8226	8227	8228	8229	8230
ELEVATION	1810.35	1810.49	1810.60	1810.86	1811.39	1811.97	1812.31	1812.62	1813.20	1813.40
MAX DEPTH	0.74	0.32	0.28	0.20	0.15	0.14	0.24	0.16	0.09	0.18
VELOCITY	1.38	0.79	0.76	0.49	0.24	0.23	0.28	0.24	0.19	0.27
TIME	4.67	4.75	4.79	5.14	5.47	5.57	4.62	5.22	5.10	5.11
MAX VEL	1.38	1.09	0.95	0.70	0.24	0.23	0.57	0.24	0.19	0.27
DEPTH	0.74	0.28	0.25	0.20	0.15	0.14	0.22	0.16	0.09	0.18
TIME	4.67	4.28	4.54	4.59	5.47	5.56	4.72	5.25	4.86	5.20
ST. DEPTH	0.00	0.00	0.00	0.00	0.00	0.00	0.00	0.00	0.00	0.00
MAX STVEL	0.00	0.00	0.00	0.00	0.00	0.00	0.00	0.00	0.00	0.00
TIME	0.00	0.00	0.00	0.00	0.00	0.00	0.00	0.00	0.00	0.00

NODE	8231	8232	8233	8234	8235	8236	8237	8238	8239	8240
ELEVATION	1813.68	1813.97	1814.48	1815.12	1815.80	1815.66	1815.36	1814.34	1813.99	1813.44
MAX DEPTH	0.14	0.20	0.10	0.09	0.05	0.08	0.06	0.20	0.84	2.24
VELOCITY	0.19	0.21	0.17	0.15	0.12	0.12	0.16	0.30	1.48	2.54
TIME	5.22	5.05	4.00	4.00	4.00	4.00	4.00	4.91	4.86	4.88
MAX VEL	0.19	0.21	0.17	0.15	0.12	0.12	0.16	0.41	1.48	2.54
DEPTH	0.14	0.20	0.10	0.09	0.05	0.08	0.06	0.20	0.84	2.24
TIME	5.22	5.05	4.00	4.00	4.00	4.00	4.01	4.78	4.86	4.87
ST. DEPTH	0.00	0.40	0.00	0.00	0.00	0.00	0.00	0.00	0.00	0.00
MAX STVEL	0.00	3.21	0.00	0.00	0.00	0.00	0.00	0.00	0.00	0.00
TIME	0.00	5.01	0.00	0.00	0.00	0.00	0.00	0.00	0.00	0.00

NODE	8241	8242	8243	8244	8245	8246	8247	8248	8249	8250
ELEVATION	1813.16	1813.30	1814.67	1815.31	1813.67	1813.74	1815.67	1816.22	1817.29	1818.86
MAX DEPTH	1.51	0.33	0.05	0.04	0.26	0.35	0.07	0.15	0.12	0.10
VELOCITY	2.32	0.95	0.18	0.16	1.29	1.12	0.18	0.34	0.27	0.26
TIME	4.87	4.90	4.00	4.00	4.25	4.25	4.13	4.00	4.05	4.00
MAX VEL	2.33	0.95	0.18	0.16	1.30	1.13	0.24	0.34	0.27	0.26
DEPTH	1.51	0.33	0.05	0.04	0.26	0.34	0.07	0.15	0.12	0.10
TIME	4.85	4.90	4.00	3.90	4.28	4.19	4.13	4.00	4.06	4.00
ST. DEPTH	0.00	0.00	0.00	0.00	0.00	0.00	0.00	0.00	0.00	0.00
MAX STVEL	0.00	0.00	0.00	0.00	0.00	0.00	0.00	0.00	0.00	0.00
TIME	0.00	0.00	0.00	0.00	0.00	0.00	0.00	0.00	0.00	0.00

NODE	8251	8252	8253	8254	8255	8256	8257	8258	8259	8260
ELEVATION	1820.05	1820.95	1820.69	1819.75	1815.26	1816.60	1817.67	1818.24	1818.26	1817.71
MAX DEPTH	0.08	0.05	0.06	0.05	0.07	0.07	0.06	0.05	0.05	0.11
VELOCITY	0.15	0.12	0.15	0.00	0.00	0.20	0.16	0.10	0.10	0.10
TIME	4.00	4.00	4.00	4.00	4.00	4.00	4.00	4.00	4.00	4.00
MAX VEL	0.20	0.12	0.15	0.00	0.00	0.20	0.16	0.10	0.10	0.10
DEPTH	0.08	0.05	0.06	0.00	0.00	0.07	0.06	0.05	0.05	0.11
TIME	4.01	4.00	4.00	0.00	0.00	4.00	4.00	4.00	4.00	4.00
ST. DEPTH	0.00	0.00	0.00	0.00	0.00	0.00	0.00	0.00	0.00	0.00
MAX STVEL	0.00	0.00	0.00	0.00	0.00	0.00	0.00	0.00	0.00	0.00
TIME	0.00	0.00	0.00	0.00	0.00	0.00	0.00	0.00	0.00	0.00

NODE	8261	8262	8263	8264	8265	8266	8267	8268	8269	8270
ELEVATION	1817.45	1817.04	1816.43	1815.55	1814.74	1814.01	1813.31	1812.65	1811.97	1811.24
MAX DEPTH	0.08	0.09	0.10	0.11	0.21	0.17	0.15	0.15	0.15	0.16
VELOCITY	0.12	0.15	0.20	0.21	0.28	0.24	0.23	0.23	0.24	0.24
TIME	4.00	4.00	4.00	4.03	4.19	4.24	4.26	4.25	4.31	4.32
MAX VEL	0.12	0.15	0.20	0.22	0.28	0.24	0.23	0.23	0.24	0.24
DEPTH	0.08	0.09	0.10	0.11	0.21	0.17	0.15	0.15	0.15	0.16
TIME	4.00	4.00	4.00	4.03	4.25	4.25	4.26	4.25	4.27	4.39
ST. DEPTH	0.00	0.00	0.00	0.00	0.00	0.00	0.00	0.00	0.00	0.00
MAX STVEL	0.00	0.00	0.00	0.00	0.00	0.00	0.00	0.00	0.00	0.00
TIME	0.00	0.00	0.00	0.00	0.00	0.00	0.00	0.00	0.00	0.00

NODE	8271	8272	8273	8274	8275	8276	8277	8278	8279	8280
ELEVATION	1810.52	1809.68	1808.96	1808.37	1807.60	1806.88	1806.43	1806.25	1806.31	1805.84
MAX DEPTH	0.15	0.16	0.18	0.15	0.20	0.20	0.36	0.51	0.18	0.49
VELOCITY	0.26	0.24	0.23	0.25	0.58	0.43	0.53	0.88	0.23	0.71
TIME	4.41	4.41	4.44	4.32	4.23	4.53	4.50	4.50	4.54	4.55
MAX VEL	0.26	0.24	0.23	0.25	0.58	0.72	0.53	0.89	0.23	0.71
DEPTH	0.15	0.16	0.18	0.15	0.20	0.20	0.36	0.50	0.18	0.48
TIME	4.41	4.24	4.44	4.32	4.23	4.29	4.50	4.40	4.53	4.49
ST. DEPTH	0.00	0.00	0.00	0.00	0.00	0.00	0.00	0.00	0.00	0.00
MAX STVEL	0.00	0.00	0.00	0.00	0.00	0.00	0.00	0.00	0.00	0.00
TIME	0.00	0.00	0.00	0.00	0.00	0.00	0.00	0.00	0.00	0.00

NODE	8281	8282	8283	8284	8285	8286	8287	8288	8289	8290
ELEVATION	1805.69	1805.55	1805.50	1805.55	1805.79	1806.16	1806.62	1806.81	1806.92	1807.07
MAX DEPTH	0.39	0.34	0.31	0.21	0.20	0.18	0.13	0.20	0.33	0.50
VELOCITY	0.79	0.69	0.71	0.59	0.30	0.24	0.20	0.47	0.66	0.90
TIME	6.19	6.16	5.73	5.87	5.92	6.01	5.97	5.64	5.54	5.56
MAX VEL	0.80	0.69	0.72	0.59	0.60	0.24	0.20	0.48	0.66	0.98
DEPTH	0.39	0.34	0.31	0.20	0.20	0.18	0.13	0.20	0.33	0.49
TIME	6.17	6.17	5.72	5.68	5.91	6.01	6.05	5.74	5.55	5.53
ST. DEPTH	0.00	0.00	0.00	0.00	0.00	0.00	0.00	0.00	0.00	0.00
MAX STVEL	0.00	0.00	0.00	0.00	0.00	0.00	0.00	0.00	0.00	0.00
TIME	0.00	0.00	0.00	0.00	0.00	0.00	0.00	0.00	0.00	0.00

NODE	8291	8292	8293	8294	8295	8296	8297	8298	8299	8300
ELEVATION	1807.13	1807.19	1807.23	1807.24	1807.38	1807.39	1807.44	1808.15	1808.60	1809.07
MAX DEPTH	0.82	0.73	1.11	1.88	0.94	0.40	0.20	0.12	0.19	0.17
VELOCITY	1.27	1.26	1.59	1.98	1.13	0.52	0.20	0.21	0.25	0.18

TIME	5.55	5.50	5.56	5.55	5.52	5.53	5.71	4.26	4.25	4.22
MAX VEL	1.41	1.50	1.63	2.01	1.49	0.81	0.32	0.21	0.25	0.21
DEPTH	0.81	0.65	1.10	1.84	0.51	0.39	0.20	0.12	0.19	0.17
TIME	5.51	5.71	5.49	5.45	6.56	5.54	5.68	4.27	4.25	4.22
ST. DEPTH	0.00	0.00	0.00	0.00	0.00	0.00	0.00	0.00	0.00	0.00
MAX STVEL	0.00	0.00	0.00	0.00	0.00	0.00	0.00	0.00	0.00	0.00
TIME	0.00	0.00	0.00	0.00	0.00	0.00	0.00	0.00	0.00	0.00

NODE	8301	8302	8303	8304	8305	8306	8307	8308	8309	8310
ELEVATION	1809.53	1810.17	1810.64	1810.54	1810.17	1809.78	1809.78	1809.78	1810.11	1810.67
MAX DEPTH	0.14	0.07	0.04	0.04	0.13	0.66	0.45	0.35	0.21	0.20
VELOCITY	0.18	0.16	0.12	0.09	0.20	1.06	0.90	0.76	0.55	0.29
TIME	4.25	4.05	4.00	4.00	4.77	4.78	4.80	4.78	5.20	5.24
MAX VEL	0.18	0.16	0.12	0.09	0.20	1.06	0.90	0.76	0.71	0.55
DEPTH	0.13	0.07	0.04	0.04	0.13	0.66	0.45	0.35	0.20	0.20
TIME	4.10	4.00	4.00	4.00	4.76	4.76	4.80	4.78	4.57	5.52
ST. DEPTH	0.00	0.00	0.00	0.05	0.00	0.00	0.00	0.00	0.00	0.00
MAX STVEL	0.00	0.00	0.00	0.68	0.00	0.00	0.00	0.00	0.00	0.00
TIME	0.00	0.00	0.00	4.00	0.00	0.00	0.00	0.00	0.00	0.00

NODE	8311	8312	8313	8314	8315	8316	8317	8318	8319	8320
ELEVATION	1811.24	1811.66	1811.89	1812.32	1812.67	1813.21	1813.46	1813.91	1814.48	1815.13
MAX DEPTH	0.23	0.22	0.15	0.16	0.20	0.15	0.14	0.13	0.10	0.06
VELOCITY	0.35	0.27	0.24	0.28	0.26	0.23	0.18	0.15	0.16	0.13
TIME	4.76	4.71	5.25	5.32	5.13	5.06	5.15	4.01	4.00	4.00
MAX VEL	0.68	0.47	0.24	0.28	0.26	0.23	0.18	0.16	0.16	0.13
DEPTH	0.20	0.22	0.15	0.16	0.20	0.15	0.14	0.12	0.10	0.06
TIME	5.43	4.71	5.25	5.32	5.14	5.06	5.13	4.25	4.00	3.99
ST. DEPTH	0.00	0.00	0.00	0.00	0.00	0.00	0.41	0.00	0.00	0.00
MAX STVEL	0.00	0.00	0.00	0.00	0.00	0.00	3.10	0.00	0.00	0.00
TIME	0.00	0.00	0.00	0.00	0.00	0.00	5.02	0.00	0.00	0.00

NODE	8321	8322	8323	8324	8325	8326	8327	8328	8329	8330
ELEVATION	1815.19	1814.72	1814.55	1813.79	1812.94	1812.54	1812.28	1813.38	1813.24	1811.14
MAX DEPTH	0.07	0.13	0.08	0.20	1.51	2.01	1.36	0.04	0.06	0.52
VELOCITY	0.12	0.11	0.16	0.31	1.95	2.45	2.12	0.18	0.22	1.70
TIME	4.00	4.00	4.00	4.88	4.89	4.90	4.90	3.92	4.00	4.25
MAX VEL	0.12	0.11	0.16	0.54	1.95	2.45	2.12	0.18	0.22	1.70
DEPTH	0.07	0.13	0.07	0.20	1.51	2.01	1.36	0.04	0.06	0.52
TIME	4.00	4.00	4.00	4.99	4.87	4.88	4.90	3.92	4.00	4.25
ST. DEPTH	0.00	0.00	0.00	0.00	0.00	0.00	0.00	0.00	0.00	0.00
MAX STVEL	0.00	0.00	0.00	0.00	0.00	0.00	0.00	0.00	0.00	0.00
TIME	0.00	0.00	0.00	0.00	0.00	0.00	0.00	0.00	0.00	0.00

NODE	8331	8332	8333	8334	8335	8336	8337	8338	8339	8340
ELEVATION	1813.41	1814.84	1814.83	1816.72	1818.55	1819.61	1820.25	1819.78	1818.41	1814.77
MAX DEPTH	0.20	0.07	0.26	0.10	0.07	0.06	0.04	0.06	0.05	0.13
VELOCITY	0.46	0.21	0.43	0.28	0.22	0.15	0.13	0.17	0.00	0.00
TIME	4.17	4.00	4.03	4.01	4.00	4.00	4.00	4.00	4.00	4.10
MAX VEL	1.03	0.21	0.43	0.28	0.22	0.15	0.13	0.17	0.00	0.00
DEPTH	0.20	0.07	0.26	0.10	0.07	0.06	0.04	0.06	0.00	0.00
TIME	4.16	4.00	4.03	4.01	4.00	4.00	4.00	4.00	0.00	0.00
ST. DEPTH	0.00	0.00	0.00	0.00	0.00	0.00	0.00	0.00	0.00	0.00
MAX STVEL	0.00	0.00	0.00	0.00	0.00	0.00	0.00	0.00	0.00	0.00
TIME	0.00	0.00	0.00	0.00	0.00	0.00	0.00	0.00	0.00	0.00

NODE	8341	8342	8343	8344	8345	8346	8347	8348	8349	8350
ELEVATION	1815.76	1817.01	1817.81	1818.22	1818.21	1817.77	1817.35	1816.99	1816.45	1815.57
MAX DEPTH	0.10	0.07	0.06	0.08	0.09	0.12	0.15	0.17	0.15	0.23
VELOCITY	0.00	0.19	0.14	0.09	0.13	0.15	0.17	0.21	0.26	0.17
TIME	4.00	4.00	4.00	4.00	4.00	4.00	4.25	4.25	4.16	4.09
MAX VEL	0.00	0.19	0.14	0.11	0.13	0.15	0.17	0.21	0.26	0.70
DEPTH	0.00	0.07	0.06	0.08	0.09	0.12	0.15	0.17	0.14	0.20
TIME	0.00	4.00	4.00	4.00	4.00	4.00	4.09	4.25	4.18	4.21
ST. DEPTH	0.00	0.00	0.00	0.00	0.00	0.00	0.00	0.00	0.00	0.00
MAX STVEL	0.00	0.00	0.00	0.00	0.00	0.00	0.00	0.00	0.00	0.00
TIME	0.00	0.00	0.00	0.00	0.00	0.00	0.00	0.00	0.00	0.00

NODE	8351	8352	8353	8354	8355	8356	8357	8358	8359	8360
ELEVATION	1815.27	1814.34	1813.43	1812.73	1812.08	1811.35	1810.59	1809.90	1809.09	1808.45
MAX DEPTH	0.11	0.12	0.14	0.15	0.14	0.15	0.18	0.17	0.21	0.20
VELOCITY	0.22	0.23	0.23	0.22	0.23	0.25	0.25	0.27	0.27	0.44
TIME	4.14	4.25	4.25	4.25	4.26	4.27	4.38	4.49	4.22	4.24
MAX VEL	0.22	0.23	0.23	0.22	0.23	0.25	0.25	0.27	0.55	0.72
DEPTH	0.11	0.12	0.14	0.15	0.14	0.15	0.18	0.17	0.21	0.20
TIME	4.14	4.25	4.25	4.25	4.25	4.27	4.38	4.48	4.22	4.36
ST. DEPTH	0.00	0.00	0.00	0.00	0.00	0.00	0.00	0.00	0.00	0.00
MAX STVEL	0.00	0.00	0.00	0.00	0.00	0.00	0.00	0.00	0.00	0.00
TIME	0.00	0.00	0.00	0.00	0.00	0.00	0.00	0.00	0.00	0.00

NODE	8361	8362	8363	8364	8365	8366	8367	8368	8369	8370
ELEVATION	1807.64	1806.88	1806.18	1805.88	1805.77	1805.71	1805.19	1805.03	1804.91	1804.88
MAX DEPTH	0.18	0.18	0.31	0.54	0.46	0.08	0.66	0.58	0.42	0.30
VELOCITY	0.27	0.27	0.50	0.70	0.66	0.14	0.68	0.76	0.68	0.62
TIME	4.41	4.73	4.52	4.58	4.60	4.72	4.60	6.14	6.16	5.95
MAX VEL	0.27	0.27	0.50	0.73	0.67	0.14	0.69	0.76	0.68	0.62
DEPTH	0.18	0.18	0.30	0.54	0.44	0.08	0.65	0.58	0.42	0.30
TIME	4.41	4.26	4.39	4.48	4.48	4.74	4.67	6.14	6.16	5.95
ST. DEPTH	0.00	0.00	0.00	0.00	0.00	0.00	0.00	0.00	0.00	0.00
MAX STVEL	0.00	0.00	0.00	0.00	0.00	0.00	0.00	0.00	0.00	0.00
TIME	0.00	0.00	0.00	0.00	0.00	0.00	0.00	0.00	0.00	0.00

NODE	8371	8372	8373	8374	8375	8376	8377	8378	8379	8380
ELEVATION	1805.01	1805.64	1806.02	1806.35	1806.46	1806.55	1806.66	1806.71	1806.83	1806.87

MAX DEPTH	0.20	0.12	0.14	0.24	0.41	0.68	0.63	1.03	1.49	1.51
VELOCITY	0.45	0.23	0.23	0.60	0.70	1.10	1.11	1.51	2.07	1.65
TIME	5.98	6.11	5.91	5.60	5.59	5.56	5.54	5.55	5.54	5.54
MAX VEL	0.56	0.23	0.23	0.60	0.71	1.31	1.49	1.53	2.10	1.66
DEPTH	0.20	0.12	0.13	0.24	0.41	0.67	0.61	1.02	1.45	1.50
TIME	5.91	6.11	6.05	5.60	5.59	5.57	5.62	5.56	5.47	5.48
ST. DEPTH	0.00	0.00	0.00	0.00	0.00	0.00	0.00	0.00	0.00	0.00
MAX STVEL	0.00	0.00	0.00	0.00	0.00	0.00	0.00	0.00	0.00	0.00
TIME	0.00	0.00	0.00	0.00	0.00	0.00	0.00	0.00	0.00	0.00

NODE	8381	8382	8383	8384	8385	8386	8387	8388	8389	8390
ELEVATION	1807.05	1807.09	1807.10	1807.40	1808.15	1808.81	1809.01	1809.33	1809.64	1809.91
MAX DEPTH	0.37	0.25	0.20	0.17	0.11	0.07	0.10	0.09	0.08	0.04
VELOCITY	0.76	0.61	0.29	0.19	0.20	0.17	0.19	0.17	0.13	0.12
TIME	5.54	5.56	5.59	4.25	4.25	4.24	4.25	4.04	4.00	4.00
MAX VEL	1.06	0.61	0.41	0.19	0.20	0.17	0.19	0.17	0.13	0.12
DEPTH	0.36	0.25	0.20	0.17	0.11	0.07	0.10	0.09	0.08	0.04
TIME	5.60	5.56	5.64	4.26	4.25	4.24	4.25	4.05	4.00	4.00
ST. DEPTH	0.00	0.00	0.00	0.00	0.00	0.00	0.00	0.00	0.00	0.06
MAX STVEL	0.00	0.00	0.00	0.00	0.00	0.00	0.00	0.00	0.00	0.90
TIME	0.00	0.00	0.00	0.00	0.00	0.00	0.00	0.00	0.00	4.00

NODE	8391	8392	8393	8394	8395	8396	8397	8398	8399	8400
ELEVATION	1809.55	1809.27	1809.18	1809.19	1809.49	1810.03	1810.64	1810.98	1811.16	1811.41
MAX DEPTH	0.15	0.39	0.61	0.42	0.22	0.19	0.15	0.16	0.19	0.20
VELOCITY	0.27	0.86	1.08	0.72	0.53	0.25	0.22	0.24	0.27	0.23
TIME	4.83	4.82	4.89	5.17	5.22	5.40	5.07	4.83	5.41	5.32
MAX VEL	0.27	0.86	1.08	0.88	0.72	0.25	0.22	0.24	0.27	0.23
DEPTH	0.15	0.39	0.61	0.41	0.21	0.19	0.15	0.16	0.19	0.20
TIME	4.81	4.77	4.89	5.22	5.33	4.80	5.07	4.83	5.37	5.33
ST. DEPTH	0.00	0.00	0.00	0.00	0.00	0.00	0.00	0.00	0.00	0.00
MAX STVEL	0.00	0.00	0.00	0.00	0.00	0.00	0.00	0.00	0.00	0.00
TIME	0.00	0.00	0.00	0.00	0.00	0.00	0.00	0.00	0.00	0.00

NODE	8401	8402	8403	8404	8405	8406	8407	8408	8409	8410
ELEVATION	1812.49	1812.56	1812.98	1813.60	1813.88	1814.49	1814.66	1814.52	1816.40	1813.84
MAX DEPTH	0.06	0.19	0.09	0.13	0.13	0.07	0.07	0.09	0.02	0.05
VELOCITY	0.16	0.23	0.14	0.18	0.16	0.13	0.14	0.16	0.12	0.18
TIME	4.64	5.19	4.09	4.02	4.00	4.00	4.00	4.00	3.95	4.00
MAX VEL	0.16	0.23	0.14	0.18	0.16	0.13	0.14	0.16	0.12	0.18
DEPTH	0.06	0.19	0.09	0.13	0.13	0.07	0.07	0.09	0.02	0.05
TIME	4.64	5.26	4.09	4.08	4.00	4.00	4.00	4.00	3.90	4.00
ST. DEPTH	0.00	0.00	0.48	0.00	0.00	0.00	0.00	0.00	0.00	0.00
MAX STVEL	0.00	0.00	3.02	0.00	0.00	0.00	0.00	0.00	0.00	0.00
TIME	0.00	0.00	5.03	0.00	0.00	0.00	0.00	0.00	0.00	0.00

NODE	8411	8412	8413	8414	8415	8416	8417	8418	8419	8420
ELEVATION	1812.47	1812.07	1811.63	1811.49	1811.56	1809.86	1813.36	1814.20	1814.48	1816.23
MAX DEPTH	0.68	1.66	2.11	0.50	0.04	0.65	0.04	0.10	0.20	0.08
VELOCITY	1.17	2.26	2.71	1.21	0.18	1.14	0.23	0.28	0.66	0.24
TIME	4.90	4.91	4.90	4.92	4.00	4.90	4.00	4.13	4.00	4.02
MAX VEL	1.17	2.27	2.71	1.33	0.18	1.47	0.23	0.28	0.67	0.24
DEPTH	0.68	1.66	2.11	0.50	0.04	0.60	0.04	0.10	0.20	0.08
TIME	4.90	4.89	4.89	4.85	4.00	4.25	4.00	4.16	3.89	4.02
ST. DEPTH	0.00	0.00	0.00	0.00	0.00	0.00	0.00	0.00	0.00	0.00
MAX STVEL	0.00	0.00	0.00	0.00	0.00	0.00	0.00	0.00	0.00	0.00
TIME	0.00	0.00	0.00	0.00	0.00	0.00	0.00	0.00	0.00	0.00

NODE	8421	8422	8423	8424	8425	8426	8427	8428	8429	8430
ELEVATION	1817.56	1818.64	1819.20	1818.52	1817.50	1814.61	1815.43	1816.23	1817.03	1817.81
MAX DEPTH	0.07	0.06	0.05	0.05	0.05	0.13	0.13	0.13	0.12	0.11
VELOCITY	0.16	0.15	0.17	0.20	0.00	0.00	0.00	0.22	0.22	0.20
TIME	4.00	4.00	4.00	4.00	4.00	4.06	4.04	4.10	4.12	4.09
MAX VEL	0.20	0.15	0.17	0.20	0.00	0.00	0.00	0.22	0.22	0.20
DEPTH	0.07	0.06	0.04	0.05	0.00	0.00	0.00	0.13	0.12	0.11
TIME	4.00	4.00	4.00	4.00	0.00	0.00	0.00	4.10	4.12	4.08
ST. DEPTH	0.00	0.00	0.00	0.00	0.00	0.00	0.00	0.00	0.00	0.00
MAX STVEL	0.00	0.00	0.00	0.00	0.00	0.00	0.00	0.00	0.00	0.00
TIME	0.00	0.00	0.00	0.00	0.00	0.00	0.00	0.00	0.00	0.00

NODE	8431	8432	8433	8434	8435	8436	8437	8438	8439	8440
ELEVATION	1818.28	1818.32	1818.09	1817.51	1817.03	1816.61	1815.80	1815.42	1814.73	1813.72
MAX DEPTH	0.10	0.09	0.08	0.12	0.15	0.11	0.17	0.10	0.10	0.11
VELOCITY	0.05	0.09	0.15	0.16	0.17	0.21	0.16	0.18	0.21	0.22
TIME	4.00	4.03	4.00	4.01	4.14	4.23	4.25	4.25	4.25	4.26
MAX VEL	0.15	0.10	0.15	0.16	0.17	0.21	0.16	0.18	0.21	0.22
DEPTH	0.10	0.09	0.08	0.11	0.15	0.11	0.17	0.10	0.10	0.11
TIME	4.00	4.04	4.00	3.99	4.15	4.23	4.25	4.25	4.25	4.26
ST. DEPTH	0.00	0.00	0.00	0.00	0.00	0.00	0.00	0.00	0.00	0.00
MAX STVEL	0.00	0.00	0.00	0.00	0.00	0.00	0.00	0.00	0.00	0.00
TIME	0.00	0.00	0.00	0.00	0.00	0.00	0.00	0.00	0.00	0.00

NODE	8441	8442	8443	8444	8445	8446	8447	8448	8449	8450
ELEVATION	1812.86	1812.15	1811.45	1810.68	1809.99	1809.42	1808.80	1807.90	1807.02	1806.12
MAX DEPTH	0.14	0.16	0.16	0.19	0.20	0.17	0.11	0.11	0.12	0.24
VELOCITY	0.22	0.25	0.26	0.27	0.24	0.21	0.21	0.21	0.23	0.46
TIME	4.25	4.25	4.39	4.40	4.33	4.47	4.25	4.25	4.67	4.65
MAX VEL	0.22	0.25	0.26	0.27	0.48	0.21	0.21	0.21	0.23	0.77
DEPTH	0.14	0.16	0.16	0.19	0.20	0.17	0.11	0.11	0.12	0.21
TIME	4.25	4.25	4.36	4.40	4.43	4.60	4.50	4.25	4.67	4.52
ST. DEPTH	0.00	0.00	0.00	0.00	0.00	0.00	0.00	0.00	0.00	0.00
MAX STVEL	0.00	0.00	0.00	0.00	0.00	0.00	0.00	0.00	0.00	0.00
TIME	0.00	0.00	0.00	0.00	0.00	0.00	0.00	0.00	0.00	0.00

NODE	8451	8452	8453	8454	8455	8456	8457	8458	8459	8460
ELEVATION	1805.75	1805.46	1805.20	1805.05	1804.84	1804.56	1804.39	1804.35	1804.70	1805.22
MAX DEPTH	0.50	0.59	0.66	0.20	0.45	0.53	0.44	0.28	0.16	0.20
VELOCITY	0.73	0.82	0.68	0.31	0.63	0.77	0.65	0.53	0.23	0.50
TIME	4.65	4.62	4.66	4.64	4.69	4.68	6.00	6.04	6.12	5.65
MAX VEL	0.79	0.83	0.69	0.36	0.63	0.77	0.65	0.53	0.23	0.57
DEPTH	0.50	0.59	0.66	0.20	0.45	0.50	0.44	0.28	0.16	0.20
TIME	4.57	4.63	4.60	4.62	4.70	5.92	6.00	6.04	6.12	5.92
ST. DEPTH	0.00	0.00	0.00	0.00	0.00	0.00	0.00	0.00	0.00	0.00
MAX STVEL	0.00	0.00	0.00	0.00	0.00	0.00	0.00	0.00	0.00	0.00
TIME	0.00	0.00	0.00	0.00	0.00	0.00	0.00	0.00	0.00	0.00

NODE	8461	8462	8463	8464	8465	8466	8467	8468	8469	8470
ELEVATION	1805.73	1806.05	1806.14	1806.21	1806.28	1806.30	1806.40	1806.47	1806.47	1806.68
MAX DEPTH	0.28	0.42	0.62	0.68	0.98	1.88	0.85	0.35	0.34	0.20
VELOCITY	0.65	0.81	1.25	1.30	1.62	1.92	1.31	0.74	0.69	0.23
TIME	5.57	5.61	5.57	5.60	5.53	5.55	5.57	5.59	5.60	5.65
MAX VEL	0.65	1.03	1.26	1.50	1.62	1.94	1.50	0.93	0.69	0.41
DEPTH	0.28	0.37	0.62	0.66	0.98	1.86	0.84	0.35	0.34	0.20
TIME	5.57	5.51	5.57	5.56	5.53	5.50	5.52	5.60	5.60	5.71
ST. DEPTH	0.00	0.00	0.00	0.00	0.00	0.00	0.00	0.00	0.00	0.00
MAX STVEL	0.00	0.00	0.00	0.00	0.00	0.00	0.00	0.00	0.00	0.00
TIME	0.00	0.00	0.00	0.00	0.00	0.00	0.00	0.00	0.00	0.00

NODE	8471	8472	8473	8474	8475	8476	8477	8478	8479	8480
ELEVATION	1807.00	1807.37	1807.80	1808.20	1808.60	1809.00	1808.82	1808.61	1808.62	1808.69
MAX DEPTH	0.18	0.13	0.12	0.11	0.10	0.06	0.05	0.22	0.57	0.50
VELOCITY	0.19	0.16	0.17	0.17	0.15	0.15	0.13	0.56	0.82	1.04
TIME	4.25	4.25	4.25	4.03	4.00	4.00	4.00	5.00	4.99	4.91
MAX VEL	0.19	0.16	0.17	0.17	0.15	0.15	0.13	0.57	0.83	1.47
DEPTH	0.18	0.13	0.12	0.11	0.10	0.06	0.05	0.22	0.56	0.48
TIME	4.28	4.24	4.25	4.03	4.00	4.00	4.00	5.00	4.69	5.46
ST. DEPTH	0.00	0.00	0.00	0.00	0.00	0.00	0.07	0.00	0.00	0.00
MAX STVEL	0.00	0.00	0.00	0.00	0.00	0.00	0.97	0.00	0.00	0.00
TIME	0.00	0.00	0.00	0.00	0.00	0.00	4.00	0.00	0.00	0.00

NODE	8481	8482	8483	8484	8485	8486	8487	8488	8489	8490
ELEVATION	1808.74	1808.94	1809.45	1810.01	1810.30	1810.45	1810.83	1811.29	1811.93	1812.52
MAX DEPTH	0.39	0.25	0.20	0.18	0.19	0.20	0.14	0.13	0.10	0.06
VELOCITY	0.75	0.54	0.24	0.18	0.21	0.22	0.22	0.20	0.17	0.14
TIME	5.08	5.23	5.51	5.36	5.00	5.71	5.43	4.14	4.25	4.22
MAX VEL	1.18	0.72	0.56	0.23	0.21	0.25	0.22	0.20	0.17	0.14
DEPTH	0.29	0.20	0.20	0.18	0.19	0.20	0.14	0.13	0.10	0.06
TIME	4.24	4.59	5.44	5.36	5.00	4.73	5.43	4.68	4.25	4.22
ST. DEPTH	0.00	0.00	0.00	0.00	0.00	0.00	0.00	0.00	0.00	0.38
MAX STVEL	0.00	0.00	0.00	0.00	0.00	0.00	0.00	0.00	0.00	3.40
TIME	0.00	0.00	0.00	0.00	0.00	0.00	0.00	0.00	0.00	5.03

NODE	8491	8492	8493	8494	8495	8496	8497	8498	8499	8500
ELEVATION	1813.08	1813.68	1813.89	1813.93	1813.93	1813.80	1813.57	1812.19	1811.61	1811.07
MAX DEPTH	0.11	0.07	0.08	0.10	0.10	0.14	0.07	0.20	1.01	1.73
VELOCITY	0.21	0.15	0.13	0.15	0.11	0.10	0.20	0.52	1.68	2.28
TIME	4.00	4.02	4.00	4.00	4.00	4.08	4.00	4.91	4.91	4.91
MAX VEL	0.21	0.15	0.13	0.15	0.11	0.10	0.20	0.54	1.68	2.28
DEPTH	0.11	0.07	0.08	0.10	0.10	0.14	0.07	0.20	1.01	1.73
TIME	4.00	4.02	4.00	4.00	4.00	4.08	4.00	4.75	4.90	4.90
ST. DEPTH	0.00	0.00	0.00	0.00	0.00	0.00	0.00	0.00	0.00	0.00
MAX STVEL	0.00	0.00	0.00	0.00	0.00	0.00	0.00	0.00	0.00	0.00
TIME	0.00	0.00	0.00	0.00	0.00	0.00	0.00	0.00	0.00	0.00

NODE	8501	8502	8503	8504	8505	8506	8507	8508	8509	8510
ELEVATION	1810.55	1809.88	1809.41	1811.32	1812.63	1814.37	1815.75	1816.77	1817.47	1817.37
MAX DEPTH	1.97	0.85	1.02	0.11	0.30	0.10	0.07	0.06	0.05	0.06
VELOCITY	2.38	1.48	1.71	0.35	0.77	0.17	0.19	0.17	0.16	0.17
TIME	4.91	4.93	4.93	4.03	3.96	4.06	4.00	4.00	4.00	4.00
MAX VEL	2.38	1.49	1.75	0.35	0.79	0.29	0.19	0.17	0.16	0.17
DEPTH	1.97	0.83	1.01	0.11	0.29	0.10	0.07	0.06	0.05	0.06
TIME	4.90	4.86	4.85	4.02	4.00	4.06	4.00	4.00	4.00	4.00
ST. DEPTH	0.00	0.00	0.00	0.00	0.00	0.00	0.00	0.00	0.00	0.00
MAX STVEL	0.00	0.00	0.00	0.00	0.00	0.00	0.00	0.00	0.00	0.00
TIME	0.00	0.00	0.00	0.00	0.00	0.00	0.00	0.00	0.00	0.00

NODE	8511	8512	8513	8514	8515	8516	8517	8518	8519	8520
ELEVATION	1816.49	1816.02	1814.60	1815.25	1816.00	1816.71	1817.41	1818.21	1818.59	1818.63
MAX DEPTH	0.07	0.06	0.11	0.11	0.13	0.13	0.11	0.09	0.09	0.07
VELOCITY	0.20	0.00	0.00	0.00	0.21	0.21	0.19	0.17	0.11	0.10
TIME	4.00	4.00	4.25	4.20	4.05	4.04	4.01	4.06	3.98	4.00
MAX VEL	0.20	0.00	0.00	0.00	0.21	0.21	0.19	0.17	0.13	0.10
DEPTH	0.07	0.00	0.00	0.00	0.13	0.13	0.11	0.09	0.09	0.07
TIME	4.00	0.00	0.00	0.00	4.05	4.04	4.01	4.06	3.99	4.00
ST. DEPTH	0.00	0.00	0.00	0.00	0.00	0.00	0.00	0.00	0.00	0.00
MAX STVEL	0.00	0.00	0.00	0.00	0.00	0.00	0.00	0.00	0.00	0.00
TIME	0.00	0.00	0.00	0.00	0.00	0.00	0.00	0.00	0.00	0.00

NODE	8521	8522	8523	8524	8525	8526	8527	8528	8529	8530
ELEVATION	1818.37	1817.76	1817.26	1816.66	1816.00	1815.42	1814.79	1814.03	1813.02	1812.31
MAX DEPTH	0.07	0.10	0.12	0.12	0.14	0.16	0.13	0.09	0.15	0.16
VELOCITY	0.14	0.16	0.18	0.20	0.20	0.21	0.20	0.21	0.24	0.25
TIME	4.00	4.01	4.03	4.23	4.22	4.25	4.25	4.25	4.25	4.24
MAX VEL	0.14	0.16	0.18	0.20	0.20	0.21	0.20	0.21	0.24	0.25
DEPTH	0.07	0.10	0.12	0.12	0.14	0.16	0.13	0.09	0.15	0.16
TIME	4.00	4.01	4.03	4.23	4.22	4.25	4.25	4.25	4.25	4.24
ST. DEPTH	0.00	0.00	0.00	0.00	0.00	0.00	0.00	0.00	0.00	0.00
MAX STVEL	0.00	0.00	0.00	0.00	0.00	0.00	0.00	0.00	0.00	0.00

TIME	0.00	0.00	0.00	0.00	0.00	0.00	0.00	0.00	0.00	0.00
NODE	8531	8532	8533	8534	8535	8536	8537	8538	8539	8540
ELEVATION	1811.62	1810.83	1810.02	1809.55	1808.80	1808.07	1807.26	1806.48	1805.75	1805.34
MAX DEPTH	0.20	0.18	0.18	0.10	0.09	0.05	0.20	0.20	0.27	0.47
VELOCITY	0.29	0.28	0.20	0.19	0.18	0.14	0.30	0.59	0.54	0.62
TIME	4.33	4.39	4.42	4.48	4.50	4.00	4.75	4.55	4.69	4.71
MAX VEL	0.29	0.29	0.20	0.22	0.24	0.14	0.72	0.72	1.06	1.38
DEPTH	0.20	0.18	0.18	0.08	0.07	0.05	0.20	0.20	0.27	0.46
TIME	4.33	4.36	4.42	4.00	4.00	4.00	4.61	4.56	4.58	4.66
ST. DEPTH	0.00	0.00	0.00	0.00	0.00	0.00	0.00	0.00	0.00	0.00
MAX STVEL	0.00	0.00	0.00	0.00	0.00	0.00	0.00	0.00	0.00	0.00
TIME	0.00	0.00	0.00	0.00	0.00	0.00	0.00	0.00	0.00	0.00
NODE	8541	8542	8543	8544	8545	8546	8547	8548	8549	8550
ELEVATION	1805.07	1804.86	1804.57	1804.29	1804.08	1803.96	1804.10	1804.57	1805.15	1805.49
MAX DEPTH	0.65	0.56	0.59	0.65	0.53	0.46	0.24	0.28	0.29	0.39
VELOCITY	0.76	0.83	0.85	0.97	0.98	0.70	0.44	0.55	0.70	0.85
TIME	4.67	4.67	4.72	4.73	4.68	6.03	5.76	5.67	5.63	5.62
MAX VEL	0.76	1.14	0.86	0.97	0.99	0.71	0.56	0.69	0.70	1.15
DEPTH	0.65	0.53	0.59	0.65	0.53	0.46	0.21	0.20	0.29	0.38
TIME	4.63	4.56	4.67	4.73	4.70	6.08	6.15	6.05	5.63	5.57
ST. DEPTH	0.00	0.00	0.00	0.00	0.00	0.00	0.00	0.00	0.00	0.00
MAX STVEL	0.00	0.00	0.00	0.00	0.00	0.00	0.00	0.00	0.00	0.00
TIME	0.00	0.00	0.00	0.00	0.00	0.00	0.00	0.00	0.00	0.00
NODE	8551	8552	8553	8554	8555	8556	8557	8558	8559	8560
ELEVATION	1805.57	1805.66	1805.78	1805.82	1805.89	1805.91	1805.96	1806.47	1806.67	1807.09
MAX DEPTH	0.71	0.77	1.43	1.08	0.57	0.49	0.33	0.17	0.26	0.12
VELOCITY	1.31	1.38	1.97	1.82	1.29	0.92	0.60	0.22	0.20	0.16
TIME	5.62	5.59	5.58	5.54	5.59	5.59	5.67	4.29	4.18	4.25
MAX VEL	1.31	1.49	2.00	1.83	1.42	1.06	0.70	0.24	0.72	0.16
DEPTH	0.71	0.76	1.42	1.08	0.52	0.48	0.22	0.17	0.24	0.12
TIME	5.62	5.60	5.52	5.54	5.48	5.65	4.59	4.30	4.22	4.25
ST. DEPTH	0.00	0.00	0.00	0.00	0.00	0.00	0.00	0.00	0.00	0.00
MAX STVEL	0.00	0.00	0.00	0.00	0.00	0.00	0.00	0.00	0.00	0.00
TIME	0.00	0.00	0.00	0.00	0.00	0.00	0.00	0.00	0.00	0.00
NODE	8561	8562	8563	8564	8565	8566	8567	8568	8569	8570
ELEVATION	1807.33	1807.63	1808.03	1808.12	1807.91	1808.00	1808.14	1808.07	1808.24	1808.47
MAX DEPTH	0.14	0.11	0.09	0.07	0.07	0.29	0.27	0.66	0.43	0.26
VELOCITY	0.17	0.18	0.17	0.16	0.16	0.76	0.71	1.17	0.67	0.45
TIME	4.17	4.03	4.00	4.00	4.25	5.00	5.02	5.22	5.12	5.24
MAX VEL	0.17	0.18	0.17	0.16	0.16	0.76	0.94	1.17	1.11	0.90
DEPTH	0.14	0.11	0.09	0.07	0.07	0.29	0.25	0.66	0.39	0.26
TIME	4.17	4.03	4.00	4.00	4.25	5.00	4.47	5.22	4.61	5.39
ST. DEPTH	0.00	0.00	0.00	0.00	0.09	0.00	0.00	0.00	0.00	0.00
MAX STVEL	0.00	0.00	0.00	0.00	1.09	0.00	0.00	0.00	0.00	0.00
TIME	0.00	0.00	0.00	0.00	4.00	0.00	0.00	0.00	0.00	0.00
NODE	8571	8572	8573	8574	8575	8576	8577	8578	8579	8580
ELEVATION	1809.28	1809.55	1809.83	1810.00	1810.20	1810.67	1811.31	1811.70	1812.23	1813.03
MAX DEPTH	0.08	0.11	0.16	0.18	0.21	0.15	0.09	0.08	0.14	0.08
VELOCITY	0.17	0.19	0.25	0.24	0.22	0.19	0.15	0.12	0.22	0.16
TIME	5.56	5.18	5.59	5.43	4.76	4.23	4.05	4.13	4.05	4.00
MAX VEL	0.17	0.19	0.25	0.24	0.42	0.19	0.16	0.12	0.22	0.17
DEPTH	0.08	0.11	0.16	0.18	0.21	0.15	0.09	0.08	0.14	0.08
TIME	5.56	5.18	5.59	5.43	4.76	4.23	4.05	4.12	4.00	4.00
ST. DEPTH	0.00	0.00	0.00	0.00	0.00	0.00	0.00	0.45	0.00	0.00
MAX STVEL	0.00	0.00	0.00	0.00	0.00	0.00	0.00	2.92	0.00	0.00
TIME	0.00	0.00	0.00	0.00	0.00	0.00	0.00	5.03	0.00	0.00
NODE	8581	8582	8583	8584	8585	8586	8587	8588	8589	8590
ELEVATION	1813.34	1813.45	1813.70	1813.70	1813.48	1812.75	1811.43	1810.54	1810.01	1809.40
MAX DEPTH	0.10	0.13	0.08	0.07	0.06	0.05	0.20	1.24	1.37	1.26
VELOCITY	0.15	0.13	0.12	0.11	0.13	0.17	0.32	2.01	2.26	2.11
TIME	4.00	4.06	4.01	4.00	4.00	4.00	4.97	4.91	4.93	4.93
MAX VEL	0.15	0.13	0.12	0.11	0.13	0.17	0.32	2.01	2.26	2.11
DEPTH	0.10	0.13	0.08	0.07	0.06	0.05	0.20	1.24	1.36	1.26
TIME	4.00	4.06	4.01	4.00	4.00	4.00	4.98	4.91	4.90	4.93
ST. DEPTH	0.00	0.00	0.00	0.00	0.00	0.00	0.00	0.00	0.00	0.00
MAX STVEL	0.00	0.00	0.00	0.00	0.00	0.00	0.00	0.00	0.00	0.00
TIME	0.00	0.00	0.00	0.00	0.00	0.00	0.00	0.00	0.00	0.00
NODE	8591	8592	8593	8594	8595	8596	8597	8598	8599	8600
ELEVATION	1808.83	1810.36	1812.75	1813.89	1814.90	1815.54	1816.17	1816.11	1815.22	1814.42
MAX DEPTH	2.13	0.18	0.06	0.08	0.07	0.07	0.06	0.07	0.10	0.08
VELOCITY	1.91	0.41	0.24	0.15	0.19	0.19	0.18	0.18	0.17	0.00
TIME	4.93	4.07	3.98	4.01	3.99	4.00	4.00	4.00	4.00	4.00
MAX VEL	1.92	0.55	0.24	0.18	0.19	0.19	0.18	0.18	0.17	0.00
DEPTH	2.13	0.18	0.06	0.08	0.07	0.07	0.06	0.07	0.10	0.00
TIME	4.93	4.07	3.97	4.00	3.99	4.00	4.00	4.00	4.00	0.00
ST. DEPTH	0.00	0.00	0.00	0.00	0.00	0.00	0.00	0.00	0.00	0.00
MAX STVEL	0.00	0.00	0.00	0.00	0.00	0.00	0.00	0.00	0.00	0.00
TIME	0.00	0.00	0.00	0.00	0.00	0.00	0.00	0.00	0.00	0.00
NODE	8601	8602	8603	8604	8605	8606	8607	8608	8609	8610
ELEVATION	1815.22	1815.97	1816.72	1817.39	1818.13	1818.83	1819.06	1819.02	1818.50	1818.00
MAX DEPTH	0.10	0.11	0.10	0.10	0.10	0.07	0.08	0.07	0.10	0.11
VELOCITY	0.00	0.19	0.18	0.18	0.18	0.14	0.09	0.12	0.15	0.17
TIME	4.25	4.25	4.01	3.99	4.01	4.00	3.99	4.00	4.00	4.00
MAX VEL	0.00	0.19	0.18	0.18	0.18	0.14	0.13	0.12	0.15	0.17
DEPTH	0.00	0.11	0.10	0.10	0.10	0.07	0.08	0.07	0.10	0.11
TIME	0.00	4.25	4.01	3.99	4.01	4.00	3.99	4.00	4.00	4.00

ST. DEPTH	0.00	0.00	0.00	0.00	0.00	0.00	0.00	0.00	0.00	0.00
MAX STVEL	0.00	0.00	0.00	0.00	0.00	0.00	0.00	0.00	0.00	0.00
TIME	0.00	0.00	0.00	0.00	0.00	0.00	0.00	0.00	0.00	0.00

NODE	8611	8612	8613	8614	8615	8616	8617	8618	8619	8620
ELEVATION	1817.44	1816.69	1816.01	1815.40	1814.76	1813.90	1813.28	1812.58	1811.92	1811.07
MAX DEPTH	0.12	0.15	0.16	0.18	0.19	0.21	0.15	0.16	0.22	0.17
VELOCITY	0.21	0.23	0.23	0.25	0.31	0.24	0.24	0.24	0.31	0.33
TIME	4.03	4.12	4.16	4.25	4.25	4.05	4.22	4.25	4.29	4.37
MAX VEL	0.21	0.23	0.23	0.25	0.31	0.35	0.24	0.24	0.72	0.33
DEPTH	0.12	0.15	0.16	0.18	0.19	0.21	0.15	0.16	0.21	0.17
TIME	4.01	4.12	4.16	4.25	4.25	4.06	4.22	4.42	4.31	4.37
ST. DEPTH	0.00	0.00	0.00	0.00	0.00	0.00	0.00	0.00	0.00	0.00
MAX STVEL	0.00	0.00	0.00	0.00	0.00	0.00	0.00	0.00	0.00	0.00
TIME	0.00	0.00	0.00	0.00	0.00	0.00	0.00	0.00	0.00	0.00

NODE	8621	8622	8623	8624	8625	8626	8627	8628	8629	8630
ELEVATION	1809.94	1809.21	1807.97	1807.89	1807.46	1806.70	1805.92	1805.32	1804.94	1804.72
MAX DEPTH	0.24	0.17	1.40	0.28	0.31	0.24	0.22	0.25	0.47	0.51
VELOCITY	0.29	0.35	0.28	0.57	0.67	0.53	0.56	0.49	0.57	0.68
TIME	4.16	4.48	4.69	4.61	4.45	4.54	4.68	4.74	4.74	4.70
MAX VEL	0.46	0.37	0.51	0.85	0.91	0.87	0.78	0.62	1.39	1.37
DEPTH	0.24	0.15	0.20	0.27	0.30	0.23	0.21	0.25	0.33	0.50
TIME	4.16	4.20	3.85	4.51	4.49	4.57	4.63	4.66	4.35	4.65
ST. DEPTH	0.00	0.00	0.00	0.00	0.00	0.00	0.00	0.00	0.00	0.00
MAX STVEL	0.00	0.00	0.00	0.00	0.00	0.00	0.00	0.00	0.00	0.00
TIME	0.00	0.00	0.00	0.00	0.00	0.00	0.00	0.00	0.00	0.00

NODE	8631	8632	8633	8634	8635	8636	8637	8638	8639	8640
ELEVATION	1804.40	1804.07	1803.64	1803.61	1803.76	1804.08	1804.51	1804.86	1805.02	1805.16
MAX DEPTH	0.37	0.38	0.77	0.50	0.23	0.22	0.31	0.49	0.64	0.84
VELOCITY	0.68	0.76	1.00	0.75	0.60	0.64	0.82	1.03	1.30	1.53
TIME	4.72	4.72	4.69	6.04	5.80	5.71	5.64	5.64	5.56	5.59
MAX VEL	0.94	0.76	1.00	0.76	0.60	0.64	0.82	1.10	1.47	1.54
DEPTH	0.34	0.38	0.77	0.50	0.23	0.22	0.31	0.48	0.62	0.83
TIME	4.57	4.71	4.69	5.99	5.82	5.70	5.64	5.57	5.52	5.59
ST. DEPTH	0.00	0.00	0.00	0.00	0.00	0.00	0.00	0.00	0.00	0.00
MAX STVEL	0.00	0.00	0.00	0.00	0.00	0.00	0.00	0.00	0.00	0.00
TIME	0.00	0.00	0.00	0.00	0.00	0.00	0.00	0.00	0.00	0.00

NODE	8641	8642	8643	8644	8645	8646	8647	8648	8649	8650
ELEVATION	1805.18	1805.20	1805.22	1805.28	1805.48	1805.96	1806.58	1806.79	1806.90	1807.03
MAX DEPTH	1.03	0.93	0.65	0.42	0.24	0.13	0.07	0.08	0.14	0.13
VELOCITY	2.01	1.91	1.39	0.92	0.66	0.20	0.14	0.15	0.22	0.17
TIME	5.55	5.62	5.60	5.68	5.70	4.25	4.22	4.23	4.24	4.11
MAX VEL	2.01	1.92	1.39	1.21	0.71	0.20	0.14	0.15	0.22	0.17
DEPTH	1.03	0.93	0.65	0.42	0.23	0.13	0.07	0.08	0.14	0.13
TIME	5.55	5.62	5.60	5.65	5.60	4.25	4.22	4.23	4.16	4.15
ST. DEPTH	0.00	0.00	0.00	0.00	0.00	0.00	0.00	0.00	0.00	0.00
MAX STVEL	0.00	0.00	0.00	0.00	0.00	0.00	0.00	0.00	0.00	0.00
TIME	0.00	0.00	0.00	0.00	0.00	0.00	0.00	0.00	0.00	0.00

NODE	8651	8652	8653	8654	8655	8656	8657	8658	8659	8660
ELEVATION	1807.23	1807.22	1807.11	1807.24	1807.42	1807.57	1807.86	1808.19	1808.42	1808.89
MAX DEPTH	0.09	0.09	0.17	0.32	0.50	0.56	0.39	0.20	0.13	0.13
VELOCITY	0.14	0.16	0.24	0.76	0.92	0.89	0.62	0.20	0.19	0.18
TIME	4.00	4.00	4.58	5.05	5.04	4.81	5.13	5.25	5.69	5.54
MAX VEL	0.14	0.16	0.24	0.82	1.20	1.49	1.27	0.39	0.19	0.18
DEPTH	0.09	0.09	0.16	0.31	0.35	0.53	0.37	0.20	0.13	0.13
TIME	4.00	4.00	4.58	4.54	4.20	4.57	5.62	5.37	5.26	5.54
ST. DEPTH	0.00	0.00	0.16	0.00	0.00	0.00	0.00	0.00	0.00	0.00
MAX STVEL	0.00	0.00	1.38	0.00	0.00	0.00	0.00	0.00	0.00	0.00
TIME	0.00	0.00	4.54	0.00	0.00	0.00	0.00	0.00	0.00	0.00

NODE	8661	8662	8663	8664	8665	8666	8667	8668	8669	8670
ELEVATION	1809.11	1809.42	1809.78	1810.32	1810.73	1811.23	1811.59	1812.31	1812.88	1813.17
MAX DEPTH	0.20	0.20	0.19	0.12	0.10	0.10	0.26	0.14	0.15	0.14
VELOCITY	0.44	0.41	0.22	0.17	0.14	0.15	0.21	0.16	0.20	0.12
TIME	5.10	4.78	4.24	4.00	4.25	4.17	4.24	4.04	4.25	4.25
MAX VEL	0.44	0.66	0.22	0.17	0.14	0.15	0.21	0.23	0.21	0.15
DEPTH	0.20	0.20	0.19	0.12	0.10	0.10	0.26	0.14	0.15	0.14
TIME	5.10	5.33	4.24	4.01	4.24	4.17	4.25	4.01	4.13	4.25
ST. DEPTH	0.00	0.00	0.00	0.00	0.00	0.48	0.00	0.00	0.00	0.00
MAX STVEL	0.00	0.00	0.00	0.00	0.00	2.78	0.00	0.00	0.00	0.00
TIME	0.00	0.00	0.00	0.00	0.00	5.03	0.00	0.00	0.00	0.00

NODE	8671	8672	8673	8674	8675	8676	8677	8678	8679	8680
ELEVATION	1813.29	1813.23	1813.05	1812.57	1811.72	1810.06	1809.31	1808.72	1808.58	1809.66
MAX DEPTH	0.10	0.11	0.08	0.07	0.05	0.30	1.14	1.74	2.27	0.07
VELOCITY	0.08	0.10	0.13	0.14	0.19	0.78	1.92	2.01	2.60	0.27
TIME	4.00	4.06	4.00	4.00	3.98	4.84	4.94	4.94	4.94	4.00
MAX VEL	0.08	0.10	0.13	0.14	0.19	0.78	1.92	2.01	2.60	0.27
DEPTH	0.10	0.11	0.08	0.07	0.05	0.30	1.14	1.74	2.27	0.07
TIME	4.00	4.00	4.00	4.00	3.98	4.83	4.94	4.93	4.91	4.00
ST. DEPTH	0.00	0.00	0.00	0.00	0.00	0.00	0.00	0.00	0.00	0.00
MAX STVEL	0.00	0.00	0.00	0.00	0.00	0.00	0.00	0.00	0.00	0.00
TIME	0.00	0.00	0.00	0.00	0.00	0.00	0.00	0.00	0.00	0.00

NODE	8681	8682	8683	8684	8685	8686	8687	8688	8689	8690
ELEVATION	1812.21	1813.32	1813.60	1814.35	1814.77	1814.84	1814.58	1813.91	1815.35	1815.94
MAX DEPTH	0.05	0.06	0.09	0.07	0.07	0.07	0.07	0.08	0.20	0.13
VELOCITY	0.21	0.18	0.27	0.22	0.23	0.20	0.17	0.00	0.00	0.00
TIME	4.00	4.00	4.00	4.00	4.00	4.00	4.00	4.00	4.23	4.23
MAX VEL	0.21	0.18	0.27	0.22	0.23	0.20	0.17	0.00	0.00	0.00

DEPTH	0.05	0.06	0.09	0.07	0.07	0.07	0.07	0.00	0.00	0.00
TIME	4.00	4.00	4.00	4.00	4.00	4.00	4.00	0.00	0.00	0.00
ST. DEPTH	0.00	0.00	0.00	0.00	0.00	0.00	0.00	0.00	0.00	0.00
MAX STVEL	0.00	0.00	0.00	0.00	0.00	0.00	0.00	0.00	0.00	0.00
TIME	0.00	0.00	0.00	0.00	0.00	0.00	0.00	0.00	0.00	0.00

NODE	8691	8692	8693	8694	8695	8696	8697	8698	8699	8700
ELEVATION	1816.74	1817.52	1818.23	1819.00	1819.88	1819.94	1819.37	1818.76	1818.25	1817.68
MAX DEPTH	0.10	0.09	0.09	0.07	0.05	0.05	0.07	0.10	0.12	0.12
VELOCITY	0.19	0.18	0.18	0.15	0.13	0.09	0.13	0.15	0.18	0.21
TIME	4.25	4.24	4.03	4.13	3.96	4.00	4.00	4.04	4.08	4.19
MAX VEL	0.19	0.18	0.18	0.16	0.13	0.12	0.13	0.15	0.18	0.21
DEPTH	0.10	0.09	0.09	0.07	0.05	0.05	0.07	0.10	0.12	0.12
TIME	4.25	4.24	4.03	4.16	3.96	4.00	4.00	4.04	4.08	4.01
ST. DEPTH	0.00	0.00	0.00	0.00	0.00	0.00	0.00	0.00	0.00	0.00
MAX STVEL	0.00	0.00	0.00	0.00	0.00	0.00	0.00	0.00	0.00	0.00
TIME	0.00	0.00	0.00	0.00	0.00	0.00	0.00	0.00	0.00	0.00

NODE	8701	8702	8703	8704	8705	8706	8707	8708	8709	8710
ELEVATION	1816.89	1816.14	1815.43	1814.77	1814.06	1813.39	1812.71	1812.07	1811.35	1810.05
MAX DEPTH	0.13	0.14	0.16	0.18	0.20	0.22	0.21	0.24	0.15	0.18
VELOCITY	0.22	0.23	0.24	0.27	0.28	0.28	0.53	0.30	0.31	0.32
TIME	4.19	4.25	4.25	4.25	4.25	4.10	4.13	4.19	4.48	4.27
MAX VEL	0.22	0.23	0.24	0.27	0.28	0.57	0.57	0.75	0.31	0.32
DEPTH	0.13	0.14	0.16	0.18	0.20	0.22	0.21	0.23	0.15	0.18
TIME	4.19	4.25	4.25	4.25	4.25	4.10	4.14	4.20	4.48	4.27
ST. DEPTH	0.00	0.00	0.00	0.00	0.00	0.00	0.00	0.00	0.00	0.00
MAX STVEL	0.00	0.00	0.00	0.00	0.00	0.00	0.00	0.00	0.00	0.00
TIME	0.00	0.00	0.00	0.00	0.00	0.00	0.00	0.00	0.00	0.00

NODE	8711	8712	8713	8714	8715	8716	8717	8718	8719	8720
ELEVATION	1809.07	1807.98	1807.97	1807.79	1806.88	1806.09	1805.45	1804.84	1804.55	1804.04
MAX DEPTH	0.20	2.56	0.61	0.20	0.20	0.18	0.16	0.25	0.28	0.39
VELOCITY	0.38	0.43	0.59	0.51	0.30	0.24	0.23	0.43	0.61	0.77
TIME	4.36	4.69	4.68	4.51	4.64	5.22	4.98	4.68	4.70	4.75
MAX VEL	0.72	0.87	1.30	0.71	0.72	0.24	0.23	0.54	0.71	0.77
DEPTH	0.20	2.55	0.58	0.20	0.20	0.18	0.16	0.20	0.20	0.39
TIME	4.28	4.66	4.62	4.53	4.63	5.32	5.32	5.51	4.33	4.75
ST. DEPTH	0.00	0.00	0.00	0.00	0.00	0.00	0.00	0.00	0.00	0.00
MAX STVEL	0.00	0.00	0.00	0.00	0.00	0.00	0.00	0.00	0.00	0.00
TIME	0.00	0.00	0.00	0.00	0.00	0.00	0.00	0.00	0.00	0.00

NODE	8721	8722	8723	8724	8725	8726	8727	8728	8729	8730
ELEVATION	1803.52	1803.34	1803.25	1803.13	1803.31	1803.68	1804.16	1804.42	1804.50	1804.45
MAX DEPTH	0.52	0.64	0.52	0.51	0.33	0.42	0.50	0.61	0.67	1.15
VELOCITY	0.84	0.87	0.70	0.72	0.67	0.93	1.05	1.46	1.17	1.74
TIME	4.77	4.75	4.68	5.78	5.73	5.66	5.62	5.58	5.59	5.61
MAX VEL	0.84	0.87	0.80	0.76	1.01	1.09	1.25	1.48	1.50	1.74
DEPTH	0.52	0.64	0.51	0.51	0.31	0.32	0.49	0.58	0.66	1.15
TIME	4.69	4.74	4.68	5.78	5.62	6.09	5.60	5.50	5.57	5.60
ST. DEPTH	0.00	0.00	0.00	0.00	0.00	0.00	0.00	0.00	0.00	0.00
MAX STVEL	0.00	0.00	0.00	0.00	0.00	0.00	0.00	0.00	0.00	0.00
TIME	0.00	0.00	0.00	0.00	0.00	0.00	0.00	0.00	0.00	0.00

NODE	8731	8732	8733	8734	8735	8736	8737	8738	8739	8740
ELEVATION	1804.44	1804.55	1804.60	1804.73	1805.48	1805.82	1806.16	1806.22	1806.52	1806.73
MAX DEPTH	1.46	0.64	0.45	0.24	0.08	0.11	0.10	0.18	0.12	0.08
VELOCITY	1.77	1.17	0.87	0.64	0.16	0.15	0.16	0.20	0.16	0.17
TIME	5.60	5.66	5.68	5.71	4.25	4.22	4.25	4.25	4.16	4.00
MAX VEL	1.81	1.48	1.00	0.69	0.16	0.15	0.16	0.20	0.16	0.17
DEPTH	1.45	0.52	0.45	0.20	0.07	0.11	0.10	0.18	0.12	0.08
TIME	5.56	6.10	5.65	6.05	4.01	4.25	4.25	4.25	4.16	4.00
ST. DEPTH	0.00	0.00	0.00	0.00	0.00	0.00	0.00	0.00	0.00	0.00
MAX STVEL	0.00	0.00	0.00	0.00	0.00	0.00	0.00	0.00	0.00	0.00
TIME	0.00	0.00	0.00	0.00	0.00	0.00	0.00	0.00	0.00	0.00

NODE	8741	8742	8743	8744	8745	8746	8747	8748	8749	8750
ELEVATION	1806.61	1806.44	1806.57	1806.86	1807.16	1807.51	1807.80	1807.92	1808.42	1808.70
MAX DEPTH	0.10	0.20	0.45	0.50	0.47	0.23	0.13	0.24	0.15	0.21
VELOCITY	0.15	0.30	0.91	1.02	0.83	0.46	0.17	0.20	0.18	0.38
TIME	4.00	4.59	5.33	5.26	5.16	5.14	5.63	4.97	4.27	5.45
MAX VEL	0.15	0.30	0.91	1.35	1.42	0.71	0.17	0.41	0.20	0.46
DEPTH	0.10	0.20	0.45	0.47	0.46	0.20	0.13	0.24	0.14	0.21
TIME	4.00	4.50	5.29	4.66	5.39	4.29	5.63	4.97	5.48	5.45
ST. DEPTH	0.00	0.23	0.00	0.00	0.00	0.00	0.00	0.00	0.00	0.00
MAX STVEL	0.00	1.95	0.00	0.00	0.00	0.00	0.00	0.00	0.00	0.00
TIME	0.00	4.61	0.00	0.00	0.00	0.00	0.00	0.00	0.00	0.00

NODE	8751	8752	8753	8754	8755	8756	8757	8758	8759	8760
ELEVATION	1809.00	1809.32	1810.00	1810.34	1810.78	1811.50	1812.05	1812.62	1813.04	1813.11
MAX DEPTH	0.20	0.19	0.11	0.15	0.12	0.14	0.11	0.09	0.07	0.07
VELOCITY	0.25	0.21	0.19	0.15	0.14	0.21	0.17	0.15	0.12	0.12
TIME	4.27	4.25	4.25	4.25	4.37	4.20	4.00	4.02	4.00	4.00
MAX VEL	0.25	0.21	0.19	0.15	0.17	0.21	0.17	0.15	0.12	0.12
DEPTH	0.20	0.19	0.11	0.15	0.12	0.14	0.11	0.09	0.07	0.07
TIME	4.27	4.25	4.25	4.25	4.37	4.22	4.00	4.05	4.00	4.00
ST. DEPTH	0.00	0.00	0.00	0.00	0.56	0.00	0.00	0.00	0.00	0.00
MAX STVEL	0.00	0.00	0.00	0.00	2.54	0.00	0.00	0.00	0.00	0.00
TIME	0.00	0.00	0.00	0.00	5.03	0.00	0.00	0.00	0.00	0.00

NODE	8761	8762	8763	8764	8765	8766	8767	8768	8769	8770
ELEVATION	1813.00	1812.72	1812.00	1811.44	1809.63	1808.63	1808.35	1808.09	1808.09	1810.61
MAX DEPTH	0.08	0.07	0.10	0.06	0.16	0.90	1.70	2.65	0.28	0.05
VELOCITY	0.15	0.14	0.15	0.22	0.30	1.27	2.31	3.54	0.75	0.23

TIME	4.00	4.00	4.00	4.00	5.04	4.95	4.94	4.95	4.95	4.00
MAX VEL	0.15	0.14	0.15	0.22	0.30	1.27	2.31	3.54	0.75	0.23
DEPTH	0.08	0.07	0.10	0.06	0.16	0.90	1.69	2.64	0.28	0.05
TIME	4.00	4.00	4.00	4.00	5.05	4.94	4.91	4.90	4.95	4.00
ST. DEPTH	0.00	0.00	0.00	0.00	0.00	0.00	0.00	0.00	0.00	0.00
MAX STVEL	0.00	0.00	0.00	0.00	0.00	0.00	0.00	0.00	0.00	0.00
TIME	0.00	0.00	0.00	0.00	0.00	0.00	0.00	0.00	0.00	0.00

NODE	8771	8772	8773	8774	8775	8776	8777	8778	8779	8780
ELEVATION	1811.80	1811.79	1812.58	1812.90	1813.37	1813.43	1812.94	1815.89	1815.99	1816.67
MAX DEPTH	0.06	0.11	0.10	0.10	0.09	0.07	0.07	0.26	0.22	0.20
VELOCITY	0.21	0.27	0.23	0.19	0.19	0.15	0.00	0.00	0.00	0.28
TIME	4.00	4.00	4.03	4.01	4.00	4.00	4.00	4.26	4.26	4.23
MAX VEL	0.21	0.27	0.23	0.19	0.19	0.15	0.00	0.00	0.00	0.53
DEPTH	0.06	0.11	0.10	0.10	0.09	0.07	0.00	0.00	0.00	0.20
TIME	4.00	4.00	4.03	4.00	4.00	4.00	0.00	0.00	0.00	4.32
ST. DEPTH	0.00	0.00	0.00	0.00	0.00	0.00	0.00	0.00	0.00	0.00
MAX STVEL	0.00	0.00	0.00	0.00	0.00	0.00	0.00	0.00	0.00	0.00
TIME	0.00	0.00	0.00	0.00	0.00	0.00	0.00	0.00	0.00	0.00

NODE	8781	8782	8783	8784	8785	8786	8787	8788	8789	8790
ELEVATION	1817.44	1818.21	1818.89	1819.56	1820.36	1820.26	1819.66	1819.03	1818.54	1817.97
MAX DEPTH	0.12	0.13	0.14	0.09	0.04	0.05	0.08	0.11	0.12	0.11
VELOCITY	0.21	0.21	0.19	0.16	0.10	0.11	0.15	0.16	0.18	0.21
TIME	4.23	4.08	4.00	4.06	3.94	4.00	4.00	4.01	4.02	4.00
MAX VEL	0.22	0.21	0.21	0.16	0.11	0.11	0.15	0.16	0.18	0.21
DEPTH	0.12	0.12	0.13	0.09	0.04	0.05	0.08	0.11	0.12	0.11
TIME	4.15	4.16	4.04	4.06	3.94	4.00	4.00	4.01	4.03	4.00
ST. DEPTH	0.00	0.00	0.00	0.00	0.00	0.00	0.00	0.00	0.00	0.00
MAX STVEL	0.00	0.00	0.00	0.00	0.00	0.00	0.00	0.00	0.00	0.00
TIME	0.00	0.00	0.00	0.00	0.00	0.00	0.00	0.00	0.00	0.00

NODE	8791	8792	8793	8794	8795	8796	8797	8798	8799	8800
ELEVATION	1817.16	1816.33	1815.58	1814.93	1814.24	1813.55	1812.89	1812.26	1811.49	1810.32
MAX DEPTH	0.12	0.14	0.15	0.16	0.17	0.18	0.18	0.18	0.17	0.15
VELOCITY	0.22	0.23	0.23	0.24	0.25	0.25	0.25	0.27	0.31	0.29
TIME	4.25	4.22	4.23	4.16	4.25	4.25	4.26	4.26	4.25	4.25
MAX VEL	0.22	0.23	0.23	0.24	0.25	0.25	0.25	0.27	0.31	0.29
DEPTH	0.12	0.14	0.15	0.16	0.17	0.18	0.18	0.18	0.17	0.15
TIME	4.25	4.21	4.23	4.16	4.24	4.25	4.26	4.26	4.25	4.43
ST. DEPTH	0.00	0.00	0.00	0.00	0.00	0.00	0.00	0.00	0.00	0.00
MAX STVEL	0.00	0.00	0.00	0.00	0.00	0.00	0.00	0.00	0.00	0.00
TIME	0.00	0.00	0.00	0.00	0.00	0.00	0.00	0.00	0.00	0.00

NODE	8801	8802	8803	8804	8805	8806	8807	8808	8809	8810
ELEVATION	1809.23	1807.99	1807.97	1808.30	1807.42	1806.56	1805.92	1805.08	1804.51	1803.69
MAX DEPTH	0.15	1.55	0.49	0.04	0.07	0.12	0.12	0.14	0.20	0.29
VELOCITY	0.31	0.17	0.26	0.11	0.15	0.19	0.23	0.21	0.31	0.60
TIME	4.46	4.69	4.71	4.00	4.00	4.00	4.07	4.21	4.88	4.78
MAX VEL	0.34	1.39	1.36	0.11	0.15	0.19	0.23	0.21	0.31	0.73
DEPTH	0.11	1.51	0.47	0.04	0.07	0.12	0.12	0.14	0.20	0.26
TIME	3.99	4.51	4.51	4.00	4.00	3.99	4.07	4.03	4.88	4.62
ST. DEPTH	0.00	0.00	0.00	0.00	0.00	0.00	0.00	0.00	0.00	0.00
MAX STVEL	0.00	0.00	0.00	0.00	0.00	0.00	0.00	0.00	0.00	0.00
TIME	0.00	0.00	0.00	0.00	0.00	0.00	0.00	0.00	0.00	0.00

NODE	8811	8812	8813	8814	8815	8816	8817	8818	8819	8820
ELEVATION	1803.20	1803.06	1802.95	1802.86	1802.83	1802.97	1803.44	1803.63	1803.97	1804.01
MAX DEPTH	0.56	0.57	0.50	0.50	0.58	0.50	0.50	0.62	0.51	1.21
VELOCITY	0.78	0.95	0.80	0.75	0.88	0.91	1.06	1.28	1.18	1.86
TIME	4.78	4.77	5.89	5.85	5.82	5.67	5.68	5.65	5.60	5.64
MAX VEL	0.78	0.96	0.87	0.83	0.90	1.40	1.49	1.49	1.46	1.88
DEPTH	0.55	0.56	0.50	0.50	0.58	0.50	0.40	0.61	0.50	1.20
TIME	4.65	4.64	6.16	5.84	5.78	5.60	6.05	5.57	5.54	5.64
ST. DEPTH	0.00	0.00	0.00	0.00	0.00	0.00	0.00	0.00	0.00	0.00
MAX STVEL	0.00	0.00	0.00	0.00	0.00	0.00	0.00	0.00	0.00	0.00
TIME	0.00	0.00	0.00	0.00	0.00	0.00	0.00	0.00	0.00	0.00

NODE	8821	8822	8823	8824	8825	8826	8827	8828	8829	8830
ELEVATION	1804.04	1804.05	1804.04	1804.05	1804.77	1805.32	1805.58	1805.75	1805.96	1805.88
MAX DEPTH	1.21	0.59	0.50	0.26	0.08	0.09	0.14	0.14	0.08	0.12
VELOCITY	1.70	1.14	0.89	0.65	0.17	0.18	0.19	0.21	0.17	0.19
TIME	5.62	5.61	5.66	5.70	4.23	4.00	4.25	4.25	4.00	4.07
MAX VEL	1.72	1.43	0.89	0.65	0.17	0.18	0.19	0.21	0.17	0.19
DEPTH	1.20	0.56	0.50	0.26	0.08	0.09	0.14	0.14	0.08	0.12
TIME	5.62	5.58	5.66	5.71	4.23	4.02	4.25	4.25	4.00	4.07
ST. DEPTH	0.00	0.00	0.00	0.00	0.00	0.00	0.00	0.00	0.00	0.00
MAX STVEL	0.00	0.00	0.00	0.00	0.00	0.00	0.00	0.00	0.00	0.00
TIME	0.00	0.00	0.00	0.00	0.00	0.00	0.00	0.00	0.00	0.00

NODE	8831	8832	8833	8834	8835	8836	8837	8838	8839	8840
ELEVATION	1806.03	1805.64	1805.97	1806.17	1806.71	1807.13	1807.37	1807.59	1808.01	1808.28
MAX DEPTH	0.07	0.21	0.49	0.57	0.38	0.14	0.15	0.20	0.12	0.22
VELOCITY	0.18	0.62	1.27	1.26	0.67	0.20	0.20	0.24	0.19	0.28
TIME	4.00	5.00	5.57	5.19	5.09	5.43	5.25	5.25	4.28	4.96
MAX VEL	0.18	0.63	1.28	1.50	1.38	0.20	0.20	0.24	0.19	0.57
DEPTH	0.07	0.21	0.48	0.54	0.33	0.14	0.15	0.20	0.12	0.22
TIME	4.00	4.63	5.57	4.71	4.63	5.43	5.25	5.49	4.29	4.96
ST. DEPTH	0.00	0.28	0.00	0.00	0.00	0.00	0.00	0.00	0.00	0.00
MAX STVEL	0.00	2.25	0.00	0.00	0.00	0.00	0.00	0.00	0.00	0.00
TIME	0.00	4.61	0.00	0.00	0.00	0.00	0.00	0.00	0.00	0.00

NODE	8841	8842	8843	8844	8845	8846	8847	8848	8849	8850
ELEVATION	1808.48	1808.90	1809.64	1810.12	1810.53	1811.11	1811.55	1812.12	1812.62	1812.64

MAX DEPTH	0.22	0.17	0.10	0.11	0.08	0.15	0.12	0.09	0.07	0.07
VELOCITY	0.23	0.20	0.17	0.16	0.11	0.18	0.16	0.14	0.13	0.13
TIME	4.09	4.25	4.26	4.25	4.19	4.23	4.00	3.98	4.00	4.00
MAX VEL	0.70	0.20	0.18	0.16	0.12	0.18	0.16	0.14	0.13	0.13
DEPTH	0.20	0.17	0.10	0.11	0.08	0.15	0.12	0.09	0.07	0.07
TIME	4.24	4.25	4.06	4.00	4.19	4.24	4.00	3.98	4.00	4.00
ST. DEPTH	0.00	0.00	0.00	0.00	0.49	0.00	0.00	0.00	0.00	0.00
MAX STVEL	0.00	0.00	0.00	0.00	2.78	0.00	0.00	0.00	0.00	0.00
TIME	0.00	0.00	0.00	0.00	5.03	0.00	0.00	0.00	0.00	0.00

NODE	8851	8852	8853	8854	8855	8856	8857	8858	8859	8860
ELEVATION	1812.35	1812.00	1811.51	1811.00	1809.46	1808.28	1807.91	1807.34	1807.33	1808.83
MAX DEPTH	0.09	0.08	0.10	0.08	0.08	0.42	0.90	2.94	0.77	0.07
VELOCITY	0.17	0.15	0.14	0.22	0.23	0.79	1.63	3.64	1.47	0.21
TIME	4.00	4.00	4.00	4.00	3.99	4.98	4.95	4.97	4.97	4.00
MAX VEL	0.17	0.15	0.14	0.22	0.23	0.79	1.64	3.69	1.47	0.24
DEPTH	0.09	0.08	0.10	0.08	0.08	0.42	0.90	2.65	0.77	0.07
TIME	4.00	4.00	4.00	4.00	3.99	4.98	4.95	4.64	4.94	4.00
ST. DEPTH	0.00	0.00	0.00	0.00	0.00	0.00	0.00	0.00	0.00	0.00
MAX STVEL	0.00	0.00	0.00	0.00	0.00	0.00	0.00	0.00	0.00	0.00
TIME	0.00	0.00	0.00	0.00	0.00	0.00	0.00	0.00	0.00	0.00

NODE	8861	8862	8863	8864	8865	8866	8867	8868	8869	8870
ELEVATION	1810.00	1810.47	1811.38	1812.14	1812.51	1812.56	1812.23	1816.86	1816.66	1816.78
MAX DEPTH	0.12	0.20	0.19	0.14	0.11	0.06	0.06	0.32	0.26	0.26
VELOCITY	0.32	0.36	0.31	0.14	0.14	0.21	0.00	0.00	0.00	0.67
TIME	4.04	4.05	4.10	3.98	4.00	4.00	4.00	4.30	4.28	4.26
MAX VEL	0.32	0.68	0.31	0.24	0.14	0.21	0.00	0.00	0.00	0.82
DEPTH	0.12	0.20	0.19	0.14	0.11	0.06	0.00	0.00	0.00	0.24
TIME	4.04	4.06	4.10	3.98	4.00	4.00	0.00	0.00	0.00	4.41
ST. DEPTH	0.00	0.00	0.00	0.00	0.00	0.00	0.00	0.00	0.00	0.00
MAX STVEL	0.00	0.00	0.00	0.00	0.00	0.00	0.00	0.00	0.00	0.00
TIME	0.00	0.00	0.00	0.00	0.00	0.00	0.00	0.00	0.00	0.00

NODE	8871	8872	8873	8874	8875	8876	8877	8878	8879	8880
ELEVATION	1817.27	1818.04	1818.79	1819.43	1819.97	1820.42	1820.26	1819.78	1819.24	1818.75
MAX DEPTH	0.20	0.13	0.11	0.14	0.12	0.06	0.08	0.10	0.13	0.11
VELOCITY	0.27	0.22	0.19	0.20	0.17	0.10	0.13	0.16	0.17	0.18
TIME	4.23	4.00	4.08	4.00	3.94	4.00	4.00	4.05	4.11	4.00
MAX VEL	0.53	0.22	0.20	0.20	0.18	0.10	0.13	0.16	0.17	0.18
DEPTH	0.20	0.13	0.11	0.14	0.12	0.06	0.08	0.10	0.13	0.11
TIME	4.25	4.00	4.08	4.00	3.93	4.00	3.99	4.02	4.11	4.00
ST. DEPTH	0.00	0.00	0.00	0.00	0.00	0.00	0.00	0.00	0.00	0.00
MAX STVEL	0.00	0.00	0.00	0.00	0.00	0.00	0.00	0.00	0.00	0.00
TIME	0.00	0.00	0.00	0.00	0.00	0.00	0.00	0.00	0.00	0.00

NODE	8881	8882	8883	8884	8885	8886	8887	8888	8889	8890
ELEVATION	1818.14	1817.46	1816.61	1815.79	1815.19	1814.46	1813.76	1813.09	1812.47	1811.92
MAX DEPTH	0.11	0.12	0.12	0.14	0.14	0.15	0.15	0.13	0.14	0.11
VELOCITY	0.19	0.22	0.21	0.20	0.22	0.23	0.22	0.20	0.18	0.23
TIME	3.99	4.06	4.14	4.25	4.25	4.25	4.25	4.25	4.25	4.25
MAX VEL	0.19	0.22	0.21	0.20	0.22	0.23	0.22	0.20	0.18	0.23
DEPTH	0.11	0.12	0.12	0.14	0.14	0.15	0.15	0.13	0.14	0.11
TIME	3.99	4.15	4.15	4.25	4.25	4.25	4.25	4.25	4.25	4.25
ST. DEPTH	0.00	0.00	0.00	0.00	0.00	0.00	0.00	0.00	0.00	0.00
MAX STVEL	0.00	0.00	0.00	0.00	0.00	0.00	0.00	0.00	0.00	0.00
TIME	0.00	0.00	0.00	0.00	0.00	0.00	0.00	0.00	0.00	0.00

NODE	8891	8892	8893	8894	8895	8896	8897	8898	8899	8900
ELEVATION	1810.87	1809.42	1808.74	1808.77	1808.98	1808.65	1807.28	1806.49	1805.31	1804.72
MAX DEPTH	0.11	0.14	0.28	0.06	0.04	0.04	0.18	0.10	0.13	0.11
VELOCITY	0.27	0.24	0.73	0.13	0.10	0.13	0.24	0.23	0.18	0.23
TIME	4.25	4.38	4.54	4.50	4.00	4.00	4.08	4.00	4.06	4.02
MAX VEL	0.27	0.26	1.07	0.15	0.10	0.13	0.24	0.23	0.18	0.23
DEPTH	0.11	0.11	0.28	0.05	0.04	0.04	0.18	0.10	0.13	0.11
TIME	4.25	4.00	4.53	4.25	4.00	4.00	4.02	4.00	4.06	4.01
ST. DEPTH	0.00	0.00	0.00	0.00	0.00	0.00	0.00	0.00	0.00	0.00
MAX STVEL	0.00	0.00	0.00	0.00	0.00	0.00	0.00	0.00	0.00	0.00
TIME	0.00	0.00	0.00	0.00	0.00	0.00	0.00	0.00	0.00	0.00

NODE	8901	8902	8903	8904	8905	8906	8907	8908	8909	8910
ELEVATION	1803.69	1802.97	1802.70	1802.61	1802.53	1802.53	1802.56	1802.72	1803.05	1803.32
MAX DEPTH	0.12	0.49	0.70	0.63	0.77	0.86	0.72	0.68	0.64	0.81
VELOCITY	0.23	0.64	0.90	0.69	0.70	0.79	0.80	0.99	1.14	1.23
TIME	4.24	4.80	4.80	5.93	5.88	5.87	5.76	5.71	5.62	5.65
MAX VEL	0.24	0.64	0.91	0.72	0.70	0.80	1.49	1.50	1.49	1.50
DEPTH	0.12	0.49	0.70	0.58	0.77	0.85	0.70	0.67	0.53	0.78
TIME	4.05	4.81	4.77	4.77	5.85	5.87	5.79	5.66	6.11	5.54
ST. DEPTH	0.00	0.00	0.00	0.00	0.00	0.00	0.00	0.00	0.00	0.00
MAX STVEL	0.00	0.00	0.00	0.00	0.00	0.00	0.00	0.00	0.00	0.00
TIME	0.00	0.00	0.00	0.00	0.00	0.00	0.00	0.00	0.00	0.00

NODE	8911	8912	8913	8914	8915	8916	8917	8918	8919	8920
ELEVATION	1803.46	1803.50	1803.52	1803.46	1803.40	1803.84	1804.55	1804.95	1805.07	1805.20
MAX DEPTH	1.10	0.86	0.54	0.40	0.32	0.10	0.09	0.11	0.12	0.09
VELOCITY	1.65	1.53	1.18	0.86	0.81	0.20	0.21	0.22	0.20	0.17
TIME	5.66	5.62	5.62	5.68	5.69	4.25	4.07	4.25	4.25	4.01
MAX VEL	1.67	1.54	1.32	0.86	0.81	0.20	0.21	0.22	0.20	0.17
DEPTH	1.10	0.86	0.52	0.40	0.32	0.10	0.09	0.11	0.12	0.09
TIME	5.66	5.62	5.69	5.67	5.68	4.18	4.07	4.25	4.25	4.01
ST. DEPTH	0.00	0.00	0.00	0.00	0.00	0.00	0.00	0.00	0.00	0.00
MAX STVEL	0.00	0.00	0.00	0.00	0.00	0.00	0.00	0.00	0.00	0.00
TIME	0.00	0.00	0.00	0.00	0.00	0.00	0.00	0.00	0.00	0.00

NODE	8921	8922	8923	8924	8925	8926	8927	8928	8929	8930
ELEVATION	1805.12	1804.80	1804.86	1804.89	1805.80	1806.57	1806.62	1806.83	1807.00	1807.32
MAX DEPTH	0.09	0.20	0.27	0.92	0.34	0.06	0.21	0.14	0.16	0.15
VELOCITY	0.19	0.46	0.54	1.08	0.75	0.13	0.22	0.23	0.24	0.23
TIME	4.00	4.60	5.02	5.18	5.00	5.42	5.15	5.57	5.43	4.29
MAX VEL	0.19	0.48	0.74	1.09	1.16	0.13	0.34	0.23	0.24	0.23
DEPTH	0.09	0.20	0.23	0.92	0.29	0.06	0.21	0.14	0.16	0.15
TIME	4.00	4.46	4.45	5.09	4.47	5.42	5.15	5.57	5.49	4.29
ST. DEPTH	0.00	0.00	0.36	0.00	0.00	0.00	0.00	0.00	0.00	0.00
MAX STVEL	0.00	0.00	2.09	0.00	0.00	0.00	0.00	0.00	0.00	0.00
TIME	0.00	0.00	5.02	0.00	0.00	0.00	0.00	0.00	0.00	0.00

NODE	8931	8932	8933	8934	8935	8936	8937	8938	8939	8940
ELEVATION	1807.60	1808.02	1808.45	1809.00	1809.83	1810.15	1810.80	1811.17	1811.54	1811.95
MAX DEPTH	0.21	0.17	0.14	0.10	0.07	0.07	0.09	0.08	0.08	0.07
VELOCITY	0.60	0.27	0.20	0.16	0.16	0.13	0.18	0.18	0.16	0.16
TIME	4.25	4.25	4.24	4.00	4.14	4.17	4.11	4.01	4.00	4.00
MAX VEL	0.60	0.27	0.20	0.16	0.16	0.13	0.18	0.18	0.16	0.16
DEPTH	0.21	0.17	0.14	0.10	0.07	0.07	0.09	0.08	0.08	0.07
TIME	4.25	4.25	4.23	4.00	4.14	4.18	4.11	4.01	4.00	4.00
ST. DEPTH	0.00	0.00	0.00	0.00	0.00	0.47	0.00	0.00	0.00	0.00
MAX STVEL	0.00	0.00	0.00	0.00	0.00	3.11	0.00	0.00	0.00	0.00
TIME	0.00	0.00	0.00	0.00	0.00	5.04	0.00	0.00	0.00	0.00

NODE	8941	8942	8943	8944	8945	8946	8947	8948	8949	8950
ELEVATION	1812.02	1811.63	1811.39	1811.14	1810.62	1809.38	1808.09	1807.27	1806.73	1806.72
MAX DEPTH	0.07	0.10	0.11	0.10	0.08	0.09	0.15	0.54	2.94	1.64
VELOCITY	0.15	0.16	0.17	0.14	0.21	0.23	0.26	1.09	3.17	1.91
TIME	4.00	4.00	4.00	4.00	4.00	4.05	5.04	4.98	4.99	4.99
MAX VEL	0.15	0.16	0.17	0.14	0.21	0.23	0.26	1.09	3.19	1.92
DEPTH	0.07	0.10	0.11	0.10	0.08	0.09	0.15	0.54	2.92	1.63
TIME	4.00	4.00	4.00	4.00	4.00	4.05	5.07	4.99	4.89	4.94
ST. DEPTH	0.00	0.00	0.00	0.00	0.00	0.00	0.00	0.00	0.00	0.00
MAX STVEL	0.00	0.00	0.00	0.00	0.00	0.00	0.00	0.00	0.00	0.00
TIME	0.00	0.00	0.00	0.00	0.00	0.00	0.00	0.00	0.00	0.00

NODE	8951	8952	8953	8954	8955	8956	8957	8958	8959	8960
ELEVATION	1807.05	1808.27	1810.37	1811.36	1811.82	1812.03	1811.69	1808.57	1817.82	1817.60
MAX DEPTH	0.21	0.26	0.15	0.08	0.09	0.07	0.05	0.06	0.33	0.32
VELOCITY	0.77	0.39	0.40	0.12	0.16	0.18	0.25	0.00	0.00	0.00
TIME	3.95	3.89	4.24	4.12	4.00	4.00	4.00	4.00	4.29	4.30
MAX VEL	0.90	0.79	0.40	0.18	0.16	0.18	0.25	0.00	0.00	0.00
DEPTH	0.20	0.24	0.15	0.08	0.09	0.07	0.05	0.00	0.00	0.00
TIME	4.14	3.94	4.24	4.12	4.00	4.00	4.00	0.00	0.00	0.00
ST. DEPTH	0.00	0.00	0.00	0.00	0.00	0.00	0.00	0.00	0.00	0.00
MAX STVEL	0.00	0.00	0.00	0.00	0.00	0.00	0.00	0.00	0.00	0.00
TIME	0.00	0.00	0.00	0.00	0.00	0.00	0.00	0.00	0.00	0.00

NODE	8961	8962	8963	8964	8965	8966	8967	8968	8969	8970
ELEVATION	1817.56	1817.59	1817.98	1818.65	1819.42	1820.00	1820.37	1820.50	1820.26	1819.85
MAX DEPTH	0.32	0.22	0.20	0.15	0.11	0.09	0.11	0.10	0.13	0.15
VELOCITY	0.82	0.64	0.26	0.23	0.20	0.16	0.15	0.10	0.17	0.16
TIME	4.30	4.27	4.25	4.23	4.01	4.00	3.95	4.00	4.00	4.00
MAX VEL	1.12	0.64	0.57	0.23	0.20	0.16	0.15	0.11	0.17	0.16
DEPTH	0.31	0.22	0.20	0.15	0.11	0.09	0.11	0.10	0.13	0.15
TIME	4.24	4.27	4.22	4.23	4.01	3.93	3.95	4.00	3.98	4.00
ST. DEPTH	0.00	0.00	0.00	0.00	0.00	0.00	0.00	0.00	0.00	0.00
MAX STVEL	0.00	0.00	0.00	0.00	0.00	0.00	0.00	0.00	0.00	0.00
TIME	0.00	0.00	0.00	0.00	0.00	0.00	0.00	0.00	0.00	0.00

NODE	8971	8972	8973	8974	8975	8976	8977	8978	8979	8980
ELEVATION	1819.46	1818.95	1818.17	1817.58	1816.89	1816.10	1815.52	1814.73	1813.89	1813.22
MAX DEPTH	0.11	0.11	0.13	0.10	0.09	0.12	0.13	0.12	0.11	0.09
VELOCITY	0.16	0.19	0.18	0.17	0.18	0.18	0.22	0.22	0.17	0.16
TIME	4.02	4.04	4.04	4.00	3.98	4.25	4.24	4.25	4.25	4.24
MAX VEL	0.16	0.19	0.18	0.17	0.18	0.18	0.22	0.22	0.17	0.16
DEPTH	0.11	0.11	0.13	0.10	0.09	0.12	0.13	0.12	0.11	0.09
TIME	4.02	4.05	4.04	4.00	3.98	4.25	4.25	4.25	4.25	4.24
ST. DEPTH	0.00	0.00	0.00	0.00	0.00	0.00	0.00	0.00	0.00	0.00
MAX STVEL	0.00	0.00	0.00	0.00	0.00	0.00	0.00	0.00	0.00	0.00
TIME	0.00	0.00	0.00	0.00	0.00	0.00	0.00	0.00	0.00	0.00

NODE	8981	8982	8983	8984	8985	8986	8987	8988	8989	8990
ELEVATION	1812.58	1812.27	1811.47	1809.63	1808.86	1808.84	1809.01	1807.70	1808.14	1808.02
MAX DEPTH	0.12	0.11	0.11	0.20	0.48	0.80	0.08	0.29	0.07	0.05
VELOCITY	0.13	0.20	0.30	0.30	0.34	0.29	0.21	0.34	0.16	0.21
TIME	4.19	4.26	4.25	4.29	4.51	4.50	4.00	3.99	4.00	4.00
MAX VEL	0.13	0.20	0.30	0.71	1.39	1.35	0.21	0.74	0.16	0.21
DEPTH	0.12	0.11	0.11	0.20	0.47	0.80	0.08	0.25	0.07	0.05
TIME	4.25	4.25	4.25	4.39	4.52	4.45	4.00	4.18	4.00	4.00
ST. DEPTH	0.00	0.00	0.00	0.00	0.00	0.00	0.00	0.00	0.00	0.00
MAX STVEL	0.00	0.00	0.00	0.00	0.00	0.00	0.00	0.00	0.00	0.00
TIME	0.00	0.00	0.00	0.00	0.00	0.00	0.00	0.00	0.00	0.00

NODE	8991	8992	8993	8994	8995	8996	8997	8998	8999	9000
ELEVATION	1805.62	1804.86	1803.91	1802.80	1802.48	1802.44	1802.40	1802.38	1802.38	1802.40
MAX DEPTH	0.11	0.11	0.09	0.20	1.18	0.91	0.93	0.85	0.75	0.84
VELOCITY	0.19	0.21	0.21	0.40	0.68	0.79	0.77	0.82	1.07	1.18
TIME	3.94	4.00	4.00	4.84	5.94	5.92	5.90	5.83	5.72	5.70
MAX VEL	0.20	0.21	0.21	0.43	0.75	0.79	0.77	0.82	1.09	1.44
DEPTH	0.11	0.11	0.09	0.20	1.15	0.91	0.93	0.85	0.74	0.75
TIME	3.94	4.00	3.98	4.64	4.80	5.89	5.86	5.83	5.70	5.56
ST. DEPTH	0.00	0.00	0.00	0.00	0.00	0.00	0.00	0.00	0.00	0.00
MAX STVEL	0.00	0.00	0.00	0.00	0.00	0.00	0.00	0.00	0.00	0.00

TIME	0.00	0.00	0.00	0.00	0.00	0.00	0.00	0.00	0.00	0.00
NODE	9001	9002	9003	9004	9005	9006	9007	9008	9009	9010
ELEVATION	1802.60	1802.89	1802.94	1802.94	1802.90	1802.83	1802.66	1802.92	1803.53	1804.01
MAX DEPTH	0.70	0.66	0.93	0.83	0.62	0.46	0.62	0.17	0.12	0.13
VELOCITY	1.15	1.22	1.43	1.39	1.18	0.75	0.76	0.22	0.21	0.20
TIME	5.64	5.65	5.67	5.67	5.67	5.68	5.70	5.82	4.25	4.07
MAX VEL	1.50	1.49	1.50	1.39	1.20	0.75	0.77	0.22	0.21	0.20
DEPTH	0.62	0.64	0.92	0.82	0.61	0.46	0.61	0.17	0.12	0.13
TIME	6.05	5.62	5.60	5.59	5.57	5.68	5.61	5.83	4.25	4.08
ST. DEPTH	0.00	0.00	0.00	0.00	0.00	0.00	0.00	0.00	0.00	0.00
MAX STVEL	0.00	0.00	0.00	0.00	0.00	0.00	0.00	0.00	0.00	0.00
TIME	0.00	0.00	0.00	0.00	0.00	0.00	0.00	0.00	0.00	0.00
NODE	9011	9012	9013	9014	9015	9016	9017	9018	9019	9020
ELEVATION	1804.42	1804.50	1804.32	1804.35	1804.45	1804.57	1805.35	1805.75	1806.08	1806.13
MAX DEPTH	0.12	0.09	0.16	0.28	0.81	0.61	0.19	0.12	0.13	0.20
VELOCITY	0.16	0.15	0.21	0.50	0.81	0.73	0.25	0.17	0.18	0.38
TIME	4.25	4.00	4.64	4.97	5.09	5.17	5.22	5.49	5.34	5.24
MAX VEL	0.16	0.15	0.21	0.50	1.20	1.50	0.29	0.17	0.18	0.46
DEPTH	0.12	0.09	0.16	0.28	0.76	0.57	0.19	0.12	0.13	0.20
TIME	4.25	4.00	4.65	4.97	4.57	4.62	5.34	5.53	5.31	5.33
ST. DEPTH	0.00	0.00	0.00	0.00	0.84	0.00	0.00	0.00	0.00	0.00
MAX STVEL	0.00	0.00	0.00	0.00	1.71	0.00	0.00	0.00	0.00	0.00
TIME	0.00	0.00	0.00	0.00	5.09	0.00	0.00	0.00	0.00	0.00
NODE	9021	9022	9023	9024	9025	9026	9027	9028	9029	9030
ELEVATION	1806.32	1806.64	1806.83	1807.24	1808.02	1808.43	1808.93	1809.66	1809.96	1810.30
MAX DEPTH	0.16	0.15	0.20	0.19	0.09	0.10	0.09	0.05	0.12	0.10
VELOCITY	0.23	0.27	0.47	0.25	0.18	0.16	0.16	0.12	0.20	0.18
TIME	4.38	4.34	4.23	4.25	4.24	4.14	4.00	4.00	4.15	4.03
MAX VEL	0.23	0.27	0.61	0.25	0.18	0.16	0.16	0.12	0.20	0.18
DEPTH	0.16	0.15	0.20	0.19	0.09	0.10	0.09	0.05	0.12	0.10
TIME	4.38	4.34	4.25	4.25	4.24	4.14	4.00	4.00	4.15	4.03
ST. DEPTH	0.00	0.00	0.00	0.00	0.00	0.00	0.00	0.39	0.00	0.00
MAX STVEL	0.00	0.00	0.00	0.00	0.00	0.00	0.00	3.47	0.00	0.00
TIME	0.00	0.00	0.00	0.00	0.00	0.00	0.00	5.04	0.00	0.00
NODE	9031	9032	9033	9034	9035	9036	9037	9038	9039	9040
ELEVATION	1810.78	1811.17	1811.19	1811.09	1810.88	1810.77	1810.22	1809.10	1808.06	1806.62
MAX DEPTH	0.09	0.08	0.08	0.10	0.13	0.08	0.08	0.09	0.07	0.37
VELOCITY	0.18	0.18	0.16	0.16	0.19	0.14	0.20	0.19	0.22	0.56
TIME	4.00	4.00	4.00	4.00	4.08	4.00	4.00	4.00	4.16	5.01
MAX VEL	0.18	0.18	0.16	0.16	0.19	0.14	0.20	0.19	0.22	0.57
DEPTH	0.09	0.08	0.08	0.10	0.13	0.08	0.08	0.09	0.07	0.37
TIME	4.00	4.00	4.00	4.00	4.06	4.00	4.00	4.00	4.01	5.05
ST. DEPTH	0.00	0.00	0.00	0.00	0.00	0.00	0.00	0.00	0.00	0.00
MAX STVEL	0.00	0.00	0.00	0.00	0.00	0.00	0.00	0.00	0.00	0.00
TIME	0.00	0.00	0.00	0.00	0.00	0.00	0.00	0.00	0.00	0.00
NODE	9041	9042	9043	9044	9045	9046	9047	9048	9049	9050
ELEVATION	1806.33	1806.34	1806.81	1809.61	1810.71	1810.93	1811.21	1811.60	1809.64	1806.69
MAX DEPTH	3.87	2.06	0.16	0.06	0.06	0.10	0.10	0.04	0.06	0.06
VELOCITY	2.80	2.05	0.18	0.26	0.07	0.10	0.14	0.17	0.26	0.00
TIME	5.01	4.99	4.91	4.25	4.02	4.01	4.00	4.00	4.00	4.00
MAX VEL	2.81	2.05	0.38	0.26	0.16	0.12	0.14	0.17	0.26	0.00
DEPTH	3.86	2.05	0.13	0.06	0.06	0.10	0.10	0.04	0.06	0.00
TIME	4.96	4.94	4.00	4.25	4.04	4.01	4.00	4.00	4.00	0.00
ST. DEPTH	0.00	0.00	0.00	0.00	0.00	0.00	0.00	0.00	0.00	0.00
MAX STVEL	0.00	0.00	0.00	0.00	0.00	0.00	0.00	0.00	0.00	0.00
TIME	0.00	0.00	0.00	0.00	0.00	0.00	0.00	0.00	0.00	0.00
NODE	9051	9052	9053	9054	9055	9056	9057	9058	9059	9060
ELEVATION	1818.62	1818.37	1818.46	1818.71	1819.07	1819.53	1820.24	1821.07	1821.44	1821.43
MAX DEPTH	0.32	0.33	0.31	0.20	0.15	0.14	0.08	0.05	0.05	0.07
VELOCITY	0.00	0.82	0.85	0.72	0.29	0.25	0.17	0.14	0.15	0.13
TIME	4.28	4.29	4.30	4.22	4.21	4.10	4.04	3.99	4.00	4.04
MAX VEL	0.00	1.34	0.99	0.73	0.29	0.25	0.17	0.14	0.15	0.16
DEPTH	0.00	0.33	0.30	0.20	0.15	0.14	0.08	0.05	0.05	0.07
TIME	0.00	4.29	4.26	4.18	4.08	4.10	4.04	3.99	4.00	4.06
ST. DEPTH	0.00	0.00	0.00	0.00	0.00	0.00	0.00	0.00	0.00	0.00
MAX STVEL	0.00	0.00	0.00	0.00	0.00	0.00	0.00	0.00	0.00	0.00
TIME	0.00	0.00	0.00	0.00	0.00	0.00	0.00	0.00	0.00	0.00
NODE	9061	9062	9063	9064	9065	9066	9067	9068	9069	9070
ELEVATION	1821.46	1820.81	1819.82	1819.10	1818.37	1817.49	1816.84	1816.18	1815.67	1814.87
MAX DEPTH	0.04	0.05	0.08	0.10	0.10	0.15	0.14	0.19	0.14	0.08
VELOCITY	0.10	0.13	0.16	0.19	0.21	0.22	0.22	0.21	0.20	0.19
TIME	3.95	3.97	4.00	3.99	4.00	4.13	4.22	4.25	4.24	4.00
MAX VEL	0.13	0.13	0.16	0.19	0.21	0.22	0.22	0.21	0.20	0.19
DEPTH	0.04	0.05	0.08	0.10	0.10	0.15	0.14	0.19	0.14	0.08
TIME	3.95	3.97	4.00	3.99	4.00	4.16	4.22	4.25	4.24	4.00
ST. DEPTH	0.00	0.00	0.00	0.00	0.00	0.00	0.00	0.00	0.00	0.00
MAX STVEL	0.00	0.00	0.00	0.00	0.00	0.00	0.00	0.00	0.00	0.00
TIME	0.00	0.00	0.00	0.00	0.00	0.00	0.00	0.00	0.00	0.00
NODE	9071	9072	9073	9074	9075	9076	9077	9078	9079	9080
ELEVATION	1813.86	1812.93	1812.55	1812.32	1812.06	1810.42	1810.13	1810.20	1810.04	1809.28
MAX DEPTH	0.10	0.17	0.25	0.29	0.07	0.19	0.20	0.07	0.05	0.09
VELOCITY	0.20	0.19	0.37	0.17	0.21	0.29	0.38	0.14	0.15	0.25
TIME	4.25	4.25	4.25	4.27	4.25	4.27	4.30	4.25	4.00	4.00
MAX VEL	0.20	0.19	0.39	0.22	0.21	0.29	0.77	0.19	0.15	0.25
DEPTH	0.10	0.17	0.23	0.29	0.07	0.19	0.20	0.07	0.05	0.09
TIME	4.25	4.25	4.00	4.25	4.21	4.27	4.30	4.25	4.00	4.00

ST. DEPTH	0.00	0.00	0.00	0.00	0.00	0.00	0.00	0.00	0.00	0.00
MAX STVEL	0.00	0.00	0.00	0.00	0.00	0.00	0.00	0.00	0.00	0.00
TIME	0.00	0.00	0.00	0.00	0.00	0.00	0.00	0.00	0.00	0.00
NODE	9081	9082	9083	9084	9085	9086	9087	9088	9089	9090
ELEVATION	1810.19	1810.14	1808.41	1805.42	1803.67	1803.08	1802.48	1802.30	1802.24	1802.17
MAX DEPTH	0.03	0.03	0.05	0.07	0.14	0.15	0.13	0.90	0.69	0.56
VELOCITY	0.12	0.14	0.22	0.23	0.21	0.21	0.18	0.91	0.96	0.95
TIME	3.97	3.84	4.00	4.00	4.00	4.00	4.25	5.90	5.90	5.87
MAX VEL	0.15	0.14	0.22	0.23	0.21	0.21	0.20	0.91	0.96	0.95
DEPTH	0.03	0.03	0.05	0.07	0.14	0.14	0.12	0.81	0.69	0.56
TIME	3.97	3.84	4.00	4.00	4.00	3.95	4.00	4.76	5.90	5.87
ST. DEPTH	0.00	0.00	0.00	0.00	0.00	0.00	0.00	0.00	0.00	0.00
MAX STVEL	0.00	0.00	0.00	0.00	0.00	0.00	0.00	0.00	0.00	0.00
TIME	0.00	0.00	0.00	0.00	0.00	0.00	0.00	0.00	0.00	0.00
NODE	9091	9092	9093	9094	9095	9096	9097	9098	9099	9100
ELEVATION	1802.06	1802.06	1802.19	1802.39	1802.44	1802.44	1802.40	1802.41	1802.40	1802.41
MAX DEPTH	0.94	0.96	0.68	0.65	0.71	0.77	0.70	0.44	0.43	0.20
VELOCITY	1.09	1.28	1.18	1.35	1.06	1.28	1.26	0.85	0.81	0.33
TIME	5.79	5.79	5.70	5.65	5.69	5.69	5.71	5.70	5.73	5.77
MAX VEL	1.09	1.28	1.49	1.49	1.49	1.28	1.27	0.85	0.81	0.44
DEPTH	0.93	0.96	0.65	0.50	0.64	0.77	0.70	0.36	0.43	0.20
TIME	5.72	5.80	5.62	6.34	5.52	5.68	5.63	6.10	5.73	5.80
ST. DEPTH	0.00	0.00	0.00	0.00	0.00	0.00	0.00	0.00	0.00	0.00
MAX STVEL	0.00	0.00	0.00	0.00	0.00	0.00	0.00	0.00	0.00	0.00
TIME	0.00	0.00	0.00	0.00	0.00	0.00	0.00	0.00	0.00	0.00
NODE	9101	9102	9103	9104	9105	9106	9107	9108	9109	9110
ELEVATION	1802.80	1803.48	1803.95	1803.95	1803.79	1804.01	1804.22	1804.36	1804.74	1805.36
MAX DEPTH	0.21	0.17	0.10	0.08	0.23	0.38	0.52	0.50	0.17	0.10
VELOCITY	0.21	0.25	0.15	0.18	0.59	0.87	1.00	0.68	0.18	0.17
TIME	4.25	4.24	4.00	4.00	4.54	5.37	5.15	5.47	5.73	5.45
MAX VEL	0.21	0.25	0.15	0.18	0.59	1.13	1.24	1.47	0.19	0.17
DEPTH	0.21	0.16	0.10	0.08	0.23	0.36	0.48	0.41	0.17	0.10
TIME	4.25	4.22	4.00	4.00	4.54	4.63	4.55	4.46	5.74	5.45
ST. DEPTH	0.00	0.00	0.00	0.00	0.00	0.00	0.55	0.00	0.00	0.00
MAX STVEL	0.00	0.00	0.00	0.00	0.00	0.00	2.22	0.00	0.00	0.00
TIME	0.00	0.00	0.00	0.00	0.00	0.00	5.10	0.00	0.00	0.00
NODE	9111	9112	9113	9114	9115	9116	9117	9118	9119	9120
ELEVATION	1805.59	1805.62	1805.72	1805.75	1806.03	1806.63	1807.30	1807.88	1808.28	1808.88
MAX DEPTH	0.19	0.21	0.16	0.21	0.20	0.19	0.14	0.15	0.11	0.06
VELOCITY	0.16	0.26	0.24	0.58	0.48	0.24	0.22	0.21	0.12	0.13
TIME	5.34	5.23	4.44	4.16	4.16	4.26	4.06	4.01	4.00	4.24
MAX VEL	0.16	0.36	0.24	0.59	0.71	0.25	0.22	0.21	0.14	0.13
DEPTH	0.19	0.21	0.16	0.21	0.20	0.19	0.14	0.15	0.11	0.06
TIME	5.64	5.23	4.44	4.15	4.22	4.26	4.06	4.03	4.00	4.24
ST. DEPTH	0.00	0.00	0.00	0.00	0.00	0.00	0.00	0.00	0.00	0.39
MAX STVEL	0.00	0.00	0.00	0.00	0.00	0.00	0.00	0.00	0.00	3.50
TIME	0.00	0.00	0.00	0.00	0.00	0.00	0.00	0.00	0.00	5.05
NODE	9121	9122	9123	9124	9125	9126	9127	9128	9129	9130
ELEVATION	1809.25	1809.59	1809.95	1810.25	1810.41	1810.46	1810.32	1810.21	1809.81	1808.70
MAX DEPTH	0.12	0.10	0.10	0.09	0.09	0.09	0.14	0.09	0.07	0.09
VELOCITY	0.22	0.22	0.19	0.19	0.19	0.16	0.17	0.15	0.18	0.21
TIME	4.15	4.02	4.00	4.00	4.00	4.00	4.15	4.19	4.00	4.00
MAX VEL	0.22	0.22	0.20	0.19	0.19	0.16	0.17	0.15	0.18	0.21
DEPTH	0.12	0.10	0.10	0.09	0.09	0.09	0.14	0.09	0.07	0.09
TIME	4.15	4.02	4.00	4.00	4.00	4.00	4.16	4.00	4.00	4.00
ST. DEPTH	0.00	0.00	0.00	0.00	0.00	0.00	0.00	0.00	0.00	0.00
MAX STVEL	0.00	0.00	0.00	0.00	0.00	0.00	0.00	0.00	0.00	0.00
TIME	0.00	0.00	0.00	0.00	0.00	0.00	0.00	0.00	0.00	0.00
NODE	9131	9132	9133	9134	9135	9136	9137	9138	9139	9140
ELEVATION	1807.61	1806.27	1806.04	1806.04	1807.04	1810.07	1810.60	1810.69	1810.65	1810.16
MAX DEPTH	0.10	0.25	3.04	2.18	0.05	0.04	0.07	0.09	0.07	0.05
VELOCITY	0.25	0.41	2.65	2.17	0.24	0.16	0.11	0.18	0.23	0.19
TIME	4.00	5.04	5.01	5.01	4.00	4.00	4.07	4.00	4.00	4.00
MAX VEL	0.25	0.41	2.65	2.20	0.24	0.20	0.12	0.18	0.23	0.19
DEPTH	0.10	0.25	3.03	2.17	0.05	0.04	0.07	0.09	0.07	0.05
TIME	4.00	5.06	4.97	4.97	4.00	4.00	4.00	4.00	4.00	4.00
ST. DEPTH	0.00	0.00	0.00	0.00	0.00	0.00	0.00	0.00	0.00	0.00
MAX STVEL	0.00	0.00	0.00	0.00	0.00	0.00	0.00	0.00	0.00	0.00
TIME	0.00	0.00	0.00	0.00	0.00	0.00	0.00	0.00	0.00	0.00
NODE	9141	9142	9143	9144	9145	9146	9147	9148	9149	9150
ELEVATION	1807.97	1805.58	1820.14	1819.62	1819.39	1819.39	1819.50	1819.85	1820.31	1820.88
MAX DEPTH	0.06	0.06	0.25	0.32	0.31	0.38	0.20	0.14	0.16	0.15
VELOCITY	0.23	0.00	0.00	0.00	0.92	0.94	0.60	0.11	0.24	0.22
TIME	4.00	4.00	4.25	4.26	4.25	4.25	4.25	4.00	4.00	4.00
MAX VEL	0.23	0.00	0.00	0.00	1.25	1.39	0.72	0.23	0.24	0.22
DEPTH	0.06	0.00	0.00	0.00	0.31	0.38	0.20	0.14	0.16	0.15
TIME	4.00	0.00	0.00	0.00	4.31	4.21	4.28	4.02	4.03	4.01
ST. DEPTH	0.00	0.00	0.00	0.00	0.00	0.00	0.00	0.00	0.00	0.00
MAX STVEL	0.00	0.00	0.00	0.00	0.00	0.00	0.00	0.00	0.00	0.00
TIME	0.00	0.00	0.00	0.00	0.00	0.00	0.00	0.00	0.00	0.00
NODE	9151	9152	9153	9154	9155	9156	9157	9158	9159	9160
ELEVATION	1821.63	1822.32	1821.81	1821.43	1821.03	1820.11	1819.55	1818.54	1817.59	1816.84
MAX DEPTH	0.06	0.03	0.06	0.06	0.05	0.07	0.05	0.07	0.08	0.14
VELOCITY	0.04	0.09	0.11	0.11	0.12	0.11	0.14	0.16	0.17	0.14
TIME	4.01	3.97	4.00	4.00	4.00	4.00	4.00	4.00	4.00	4.23
MAX VEL	0.13	0.09	0.11	0.11	0.12	0.11	0.14	0.16	0.17	0.15

DEPTH	0.06	0.03	0.06	0.06	0.05	0.07	0.05	0.07	0.08	0.14
TIME	4.02	3.86	4.00	4.00	4.00	4.00	4.00	4.00	4.00	4.23
ST. DEPTH	0.00	0.00	0.00	0.00	0.00	0.00	0.00	0.00	0.00	0.00
MAX STVEL	0.00	0.00	0.00	0.00	0.00	0.00	0.00	0.00	0.00	0.00
TIME	0.00	0.00	0.00	0.00	0.00	0.00	0.00	0.00	0.00	0.00

NODE	9161	9162	9163	9164	9165	9166	9167	9168	9169	9170
ELEVATION	1816.49	1816.09	1814.72	1813.57	1812.85	1812.85	1812.33	1811.80	1810.75	1810.70
MAX DEPTH	0.09	0.05	0.08	0.11	0.22	0.05	0.08	0.09	0.20	0.24
VELOCITY	0.15	0.16	0.20	0.20	0.29	0.10	0.13	0.21	0.18	0.32
TIME	4.00	3.98	4.00	4.25	4.17	4.00	4.25	4.25	4.21	4.20
MAX VEL	0.15	0.16	0.20	0.20	0.75	0.10	0.13	0.21	0.20	0.72
DEPTH	0.09	0.05	0.08	0.11	0.21	0.05	0.08	0.09	0.20	0.21
TIME	4.00	3.98	4.00	4.00	4.42	4.00	4.25	4.25	4.29	4.37
ST. DEPTH	0.00	0.00	0.00	0.00	0.00	0.00	0.00	0.00	0.00	0.00
MAX STVEL	0.00	0.00	0.00	0.00	0.00	0.00	0.00	0.00	0.00	0.00
TIME	0.00	0.00	0.00	0.00	0.00	0.00	0.00	0.00	0.00	0.00

NODE	9171	9172	9173	9174	9175	9176	9177	9178	9179	9180
ELEVATION	1810.68	1810.57	1810.18	1810.22	1810.00	1809.41	1808.63	1804.52	1803.27	1803.29
MAX DEPTH	0.05	0.04	0.04	0.04	0.04	0.04	0.03	0.07	0.16	0.04
VELOCITY	0.09	0.11	0.15	0.14	0.12	0.16	0.18	0.18	0.13	0.14
TIME	4.00	4.00	3.91	3.91	4.00	4.00	3.99	4.00	4.02	3.96
MAX VEL	0.09	0.11	0.15	0.14	0.12	0.16	0.18	0.18	0.17	0.14
DEPTH	0.05	0.04	0.04	0.04	0.04	0.04	0.03	0.07	0.16	0.04
TIME	4.00	4.00	3.91	3.91	4.00	4.00	3.99	4.00	4.07	3.95
ST. DEPTH	0.00	0.00	0.00	0.00	0.00	0.00	0.00	0.00	0.00	0.00
MAX STVEL	0.00	0.00	0.00	0.00	0.00	0.00	0.00	0.00	0.00	0.00
TIME	0.00	0.00	0.00	0.00	0.00	0.00	0.00	0.00	0.00	0.00

NODE	9181	9182	9183	9184	9185	9186	9187	9188	9189	9190
ELEVATION	1802.11	1801.94	1801.80	1801.77	1801.74	1801.77	1801.78	1802.01	1801.99	1801.91
MAX DEPTH	0.68	0.94	1.08	0.75	0.99	0.78	0.91	0.50	0.81	0.83
VELOCITY	0.73	0.92	1.08	1.07	1.37	1.22	1.40	0.83	1.07	1.14
TIME	5.92	5.90	5.88	5.83	5.79	5.75	5.75	5.73	5.70	5.71
MAX VEL	0.76	0.92	1.08	1.08	1.40	1.32	1.48	1.47	1.07	1.14
DEPTH	0.56	0.94	1.08	0.75	0.97	0.56	0.83	0.50	0.81	0.83
TIME	4.69	5.93	5.88	5.79	5.67	5.49	5.59	5.64	5.70	5.69
ST. DEPTH	0.00	0.00	0.00	0.00	0.00	0.00	0.00	0.00	0.00	0.00
MAX STVEL	0.00	0.00	0.00	0.00	0.00	0.00	0.00	0.00	0.00	0.00
TIME	0.00	0.00	0.00	0.00	0.00	0.00	0.00	0.00	0.00	0.00

NODE	9191	9192	9193	9194	9195	9196	9197	9198	9199	9200
ELEVATION	1801.87	1801.88	1801.99	1802.42	1803.67	1803.45	1803.15	1803.16	1803.30	1803.77
MAX DEPTH	0.65	0.42	0.20	0.13	0.04	0.09	0.20	0.37	0.84	0.50
VELOCITY	1.03	0.72	0.49	0.20	0.13	0.14	0.41	0.73	1.03	0.75
TIME	5.74	5.73	5.72	4.24	4.00	4.00	4.77	4.90	5.16	5.09
MAX VEL	1.04	0.86	0.57	0.20	0.13	0.14	0.51	0.73	1.18	1.50
DEPTH	0.65	0.33	0.20	0.13	0.04	0.09	0.20	0.37	0.84	0.44
TIME	5.74	6.15	5.63	4.25	4.00	4.00	4.78	4.89	5.43	4.48
ST. DEPTH	0.00	0.00	0.00	0.00	0.00	0.00	0.00	0.00	0.00	0.62
MAX STVEL	0.00	0.00	0.00	0.00	0.00	0.00	0.00	0.00	0.00	2.15
TIME	0.00	0.00	0.00	0.00	0.00	0.00	0.00	0.00	0.00	5.10

NODE	9201	9202	9203	9204	9205	9206	9207	9208	9209	9210
ELEVATION	1804.25	1804.35	1805.01	1805.24	1805.24	1805.08	1805.06	1805.56	1806.20	1806.99
MAX DEPTH	0.07	0.15	0.07	0.09	0.14	0.20	0.26	0.20	0.13	0.11
VELOCITY	0.12	0.20	0.14	0.18	0.18	0.40	0.60	0.27	0.20	0.20
TIME	5.53	5.43	4.00	5.61	4.50	4.42	4.19	4.28	4.24	4.00
MAX VEL	0.13	0.20	0.14	0.18	0.18	0.55	0.60	0.71	0.20	0.20
DEPTH	0.06	0.15	0.07	0.09	0.14	0.20	0.26	0.20	0.13	0.11
TIME	3.98	5.57	4.00	5.61	4.50	4.45	4.25	4.19	4.24	4.00
ST. DEPTH	0.00	0.00	0.00	0.00	0.00	0.00	0.00	0.00	0.00	0.00
MAX STVEL	0.00	0.00	0.00	0.00	0.00	0.00	0.00	0.00	0.00	0.00
TIME	0.00	0.00	0.00	0.00	0.00	0.00	0.00	0.00	0.00	0.00

NODE	9211	9212	9213	9214	9215	9216	9217	9218	9219	9220
ELEVATION	1807.75	1807.99	1808.08	1808.37	1808.63	1809.07	1809.37	1809.58	1809.76	1809.78
MAX DEPTH	0.09	0.10	0.07	0.13	0.14	0.12	0.11	0.12	0.10	0.10
VELOCITY	0.18	0.13	0.16	0.20	0.19	0.18	0.16	0.20	0.16	0.18
TIME	4.04	4.00	4.00	4.21	4.17	4.01	4.00	4.08	4.25	4.16
MAX VEL	0.18	0.13	0.16	0.20	0.19	0.18	0.16	0.20	0.16	0.18
DEPTH	0.09	0.10	0.07	0.13	0.14	0.12	0.11	0.12	0.10	0.10
TIME	4.04	4.00	4.00	4.08	4.14	4.01	4.00	4.08	4.00	4.00
ST. DEPTH	0.00	0.00	0.39	0.00	0.00	0.00	0.00	0.00	0.00	0.00
MAX STVEL	0.00	0.00	3.51	0.00	0.00	0.00	0.00	0.00	0.00	0.00
TIME	0.00	0.00	5.05	0.00	0.00	0.00	0.00	0.00	0.00	0.00

NODE	9221	9222	9223	9224	9225	9226	9227	9228	9229	9230
ELEVATION	1809.67	1808.97	1808.24	1807.32	1806.05	1805.73	1805.72	1806.22	1809.68	1810.42
MAX DEPTH	0.08	0.08	0.08	0.09	0.10	2.73	2.50	0.06	0.05	0.06
VELOCITY	0.17	0.18	0.17	0.22	0.12	2.40	2.33	0.26	0.26	0.13
TIME	4.00	4.00	4.00	4.02	5.10	5.01	5.03	3.99	4.00	4.00
MAX VEL	0.17	0.18	0.18	0.22	0.28	2.41	2.34	0.26	0.26	0.13
DEPTH	0.08	0.08	0.08	0.09	0.08	2.72	2.49	0.06	0.05	0.06
TIME	4.00	4.00	4.00	4.04	4.12	4.98	5.00	3.99	4.00	4.00
ST. DEPTH	0.00	0.00	0.00	0.00	0.00	0.00	0.00	0.00	0.00	0.00
MAX STVEL	0.00	0.00	0.00	0.00	0.00	0.00	0.00	0.00	0.00	0.00
TIME	0.00	0.00	0.00	0.00	0.00	0.00	0.00	0.00	0.00	0.00

NODE	9231	9232	9233	9234	9235	9236	9237	9238	9239	9240
ELEVATION	1810.45	1808.88	1808.21	1805.95	1804.50	1821.73	1820.99	1820.33	1820.23	1820.23
MAX DEPTH	0.05	0.09	0.06	0.07	0.07	0.10	0.20	0.25	0.41	0.34
VELOCITY	0.16	0.26	0.22	0.22	0.00	0.00	0.00	0.65	0.92	0.89

TIME	4.00	4.00	4.00	4.00	4.00	4.25	4.25	4.25	4.26	4.26
MAX VEL	0.16	0.26	0.22	0.22	0.00	0.00	0.00	0.93	1.50	1.40
DEPTH	0.05	0.09	0.06	0.07	0.00	0.00	0.00	0.24	0.37	0.34
TIME	4.00	4.00	4.00	4.00	0.00	0.00	0.00	4.28	4.43	4.29
ST. DEPTH	0.00	0.00	0.00	0.00	0.00	0.00	0.00	0.00	0.00	0.00
MAX STVEL	0.00	0.00	0.00	0.00	0.00	0.00	0.00	0.00	0.00	0.00
TIME	0.00	0.00	0.00	0.00	0.00	0.00	0.00	0.00	0.00	0.00

NODE	9241	9242	9243	9244	9245	9246	9247	9248	9249	9250
ELEVATION	1820.44	1820.76	1821.22	1821.46	1821.61	1822.06	1821.93	1820.93	1820.41	1819.80
MAX DEPTH	0.20	0.11	0.10	0.12	0.16	0.08	0.06	0.10	0.09	0.10
VELOCITY	0.33	0.18	0.15	0.11	0.11	0.08	0.15	0.15	0.16	0.18
TIME	4.27	4.05	4.05	3.94	4.14	4.00	4.00	4.00	4.00	4.00
MAX VEL	0.72	0.22	0.21	0.19	0.17	0.12	0.15	0.15	0.16	0.18
DEPTH	0.20	0.11	0.10	0.12	0.16	0.08	0.06	0.10	0.09	0.10
TIME	4.26	4.05	4.06	3.94	4.00	4.00	4.00	4.00	4.00	4.01
ST. DEPTH	0.00	0.00	0.00	0.00	0.00	0.00	0.00	0.00	0.00	0.00
MAX STVEL	0.00	0.00	0.00	0.00	0.00	0.00	0.00	0.00	0.00	0.00
TIME	0.00	0.00	0.00	0.00	0.00	0.00	0.00	0.00	0.00	0.00

NODE	9251	9252	9253	9254	9255	9256	9257	9258	9259	9260
ELEVATION	1819.14	1818.15	1817.33	1816.74	1816.40	1815.39	1814.14	1813.36	1812.93	1812.55
MAX DEPTH	0.10	0.11	0.12	0.16	0.10	0.12	0.14	0.17	0.16	0.15
VELOCITY	0.21	0.21	0.19	0.17	0.22	0.26	0.24	0.20	0.17	0.22
TIME	4.00	4.25	4.23	4.25	4.25	4.26	4.34	4.39	4.25	4.25
MAX VEL	0.21	0.21	0.19	0.17	0.22	0.26	0.24	0.20	0.17	0.22
DEPTH	0.10	0.11	0.12	0.16	0.10	0.12	0.14	0.17	0.16	0.15
TIME	4.00	4.25	4.23	4.29	4.25	4.26	4.33	4.39	4.25	4.25
ST. DEPTH	0.00	0.00	0.00	0.00	0.00	0.00	0.00	0.00	0.00	0.00
MAX STVEL	0.00	0.00	0.00	0.00	0.00	0.00	0.00	0.00	0.00	0.00
TIME	0.00	0.00	0.00	0.00	0.00	0.00	0.00	0.00	0.00	0.00

NODE	9261	9262	9263	9264	9265	9266	9267	9268	9269	9270
ELEVATION	1811.93	1811.33	1810.79	1810.74	1810.66	1809.76	1808.82	1808.76	1809.75	1808.22
MAX DEPTH	0.15	0.15	0.35	0.13	0.05	0.07	0.10	0.08	0.03	0.06
VELOCITY	0.21	0.20	0.22	0.12	0.13	0.17	0.22	0.26	0.13	0.19
TIME	4.25	4.25	4.24	4.26	4.00	4.00	4.00	4.00	4.00	4.00
MAX VEL	0.21	0.20	1.03	0.12	0.13	0.17	0.22	0.26	0.13	0.19
DEPTH	0.15	0.15	0.34	0.13	0.05	0.07	0.10	0.08	0.03	0.06
TIME	4.25	4.26	4.39	4.25	4.00	4.00	4.00	4.00	4.00	4.00
ST. DEPTH	0.00	0.00	0.00	0.00	0.00	0.00	0.00	0.00	0.00	0.00
MAX STVEL	0.00	0.00	0.00	0.00	0.00	0.00	0.00	0.00	0.00	0.00
TIME	0.00	0.00	0.00	0.00	0.00	0.00	0.00	0.00	0.00	0.00

NODE	9271	9272	9273	9274	9275	9276	9277	9278	9279	9280
ELEVATION	1807.25	1805.09	1803.34	1803.13	1802.10	1801.76	1801.59	1801.45	1801.37	1801.36
MAX DEPTH	0.04	0.05	0.12	0.16	0.17	0.65	1.04	1.09	1.01	0.83
VELOCITY	0.18	0.17	0.12	0.29	0.21	0.81	1.08	1.22	1.43	1.33
TIME	4.00	3.94	4.01	4.64	4.96	5.89	5.89	5.84	5.78	5.77
MAX VEL	0.18	0.17	0.12	0.30	0.21	1.29	1.08	1.22	1.43	1.33
DEPTH	0.04	0.05	0.12	0.16	0.17	0.38	1.04	1.09	1.01	0.83
TIME	4.00	3.94	4.02	4.78	4.96	4.56	5.89	5.79	5.72	5.73
ST. DEPTH	0.00	0.00	0.00	0.00	0.00	0.00	0.00	0.00	0.00	0.00
MAX STVEL	0.00	0.00	0.00	0.00	0.00	0.00	0.00	0.00	0.00	0.00
TIME	0.00	0.00	0.00	0.00	0.00	0.00	0.00	0.00	0.00	0.00

NODE	9281	9282	9283	9284	9285	9286	9287	9288	9289	9290
ELEVATION	1801.36	1801.64	1801.64	1801.57	1801.51	1801.46	1801.47	1801.79	1803.30	1802.98
MAX DEPTH	0.97	0.39	0.61	0.76	0.73	0.55	0.23	0.13	0.04	0.08
VELOCITY	1.70	0.69	1.06	1.18	1.05	0.93	0.49	0.17	0.14	0.14
TIME	5.76	5.75	5.73	5.73	5.74	5.74	5.76	4.04	4.00	4.00
MAX VEL	1.71	1.30	1.06	1.18	1.05	0.93	0.51	0.17	0.14	0.14
DEPTH	0.96	0.36	0.61	0.76	0.72	0.55	0.20	0.13	0.04	0.08
TIME	5.71	5.61	5.72	5.71	5.72	5.74	6.08	4.04	4.00	4.00
ST. DEPTH	0.00	0.00	0.00	0.00	0.00	0.00	0.00	0.00	0.00	0.00
MAX STVEL	0.00	0.00	0.00	0.00	0.00	0.00	0.00	0.00	0.00	0.00
TIME	0.00	0.00	0.00	0.00	0.00	0.00	0.00	0.00	0.00	0.00

NODE	9291	9292	9293	9294	9295	9296	9297	9298	9299	9300
ELEVATION	1802.60	1802.67	1803.05	1803.41	1803.74	1803.76	1804.28	1804.50	1804.63	1804.43
MAX DEPTH	0.37	0.60	0.43	0.27	0.07	0.13	0.08	0.10	0.10	0.24
VELOCITY	0.66	1.20	0.88	0.60	0.14	0.17	0.16	0.16	0.18	0.63
TIME	5.06	5.10	5.12	5.11	4.00	5.80	4.17	4.25	4.25	4.28
MAX VEL	0.66	1.28	1.50	0.89	0.14	0.18	0.16	0.16	0.18	0.63
DEPTH	0.36	0.57	0.42	0.24	0.07	0.13	0.08	0.10	0.10	0.24
TIME	5.06	4.58	5.60	4.57	4.00	4.25	4.17	4.25	4.25	4.28
ST. DEPTH	0.00	0.00	0.00	0.45	0.00	0.00	0.00	0.00	0.00	0.00
MAX STVEL	0.00	0.00	0.00	2.34	0.00	0.00	0.00	0.00	0.00	0.00
TIME	0.00	0.00	0.00	5.11	0.00	0.00	0.00	0.00	0.00	0.00

NODE	9301	9302	9303	9304	9305	9306	9307	9308	9309	9310
ELEVATION	1804.50	1804.91	1805.75	1806.18	1807.45	1808.02	1807.23	1807.78	1808.12	1808.51
MAX DEPTH	0.26	0.20	0.09	0.12	0.05	0.04	0.13	0.21	0.20	0.16
VELOCITY	0.63	0.24	0.15	0.27	0.16	0.11	0.16	0.22	0.18	0.16
TIME	4.25	4.22	4.23	4.00	4.00	4.00	4.25	4.18	4.10	4.13
MAX VEL	0.81	0.72	0.18	0.27	0.16	0.11	0.16	0.22	0.40	0.18
DEPTH	0.22	0.20	0.09	0.12	0.05	0.04	0.13	0.21	0.20	0.16
TIME	4.54	4.28	4.22	4.00	4.00	4.00	4.25	4.23	4.10	4.13
ST. DEPTH	0.00	0.00	0.00	0.00	0.00	0.00	0.48	0.00	0.00	0.00
MAX STVEL	0.00	0.00	0.00	0.00	0.00	0.00	3.06	0.00	0.00	0.00
TIME	0.00	0.00	0.00	0.00	0.00	0.00	4.65	0.00	0.00	0.00

NODE	9311	9312	9313	9314	9315	9316	9317	9318	9319	9320
ELEVATION	1808.87	1808.87	1809.12	1809.01	1808.75	1807.99	1807.66	1806.86	1805.77	1805.43

MAX DEPTH	0.10	0.15	0.08	0.09	0.08	0.11	0.08	0.10	0.09	2.42
VELOCITY	0.14	0.23	0.18	0.21	0.18	0.20	0.16	0.21	0.30	2.07
TIME	4.00	4.12	4.00	4.00	4.00	4.00	4.00	4.00	4.05	5.02
MAX VEL	0.14	0.23	0.18	0.21	0.18	0.20	0.16	0.21	0.30	2.07
DEPTH	0.10	0.15	0.08	0.09	0.08	0.11	0.08	0.10	0.09	2.42
TIME	4.00	4.10	4.00	4.00	4.00	4.00	4.00	4.03	4.05	5.02
ST. DEPTH	0.00	0.00	0.00	0.00	0.00	0.00	0.00	0.00	0.00	0.00
MAX STVEL	0.00	0.00	0.00	0.00	0.00	0.00	0.00	0.00	0.00	0.00
TIME	0.00	0.00	0.00	0.00	0.00	0.00	0.00	0.00	0.00	0.00

NODE	9321	9322	9323	9324	9325	9326	9327	9328	9329	9330
ELEVATION	1805.41	1805.52	1809.74	1809.98	1808.90	1807.26	1805.86	1804.34	1804.13	1823.71
MAX DEPTH	2.87	0.07	0.03	0.05	0.06	0.10	0.13	0.15	0.11	0.06
VELOCITY	3.26	0.11	0.21	0.13	0.20	0.26	0.31	0.27	0.00	0.00
TIME	5.02	5.09	4.00	4.00	4.00	4.00	4.00	4.02	4.00	4.00
MAX VEL	3.26	0.25	0.21	0.13	0.20	0.26	0.31	0.27	0.00	0.00
DEPTH	2.87	0.06	0.03	0.05	0.06	0.10	0.13	0.15	0.00	0.00
TIME	4.99	3.96	4.00	4.00	4.00	4.00	4.00	4.02	0.00	0.00
ST. DEPTH	0.00	0.00	0.00	0.00	0.00	0.00	0.00	0.00	0.00	0.00
MAX STVEL	0.00	0.00	0.00	0.00	0.00	0.00	0.00	0.00	0.00	0.00
TIME	0.00	0.00	0.00	0.00	0.00	0.00	0.00	0.00	0.00	0.00

NODE	9331	9332	9333	9334	9335	9336	9337	9338	9339	9340
ELEVATION	1822.91	1821.81	1821.05	1820.90	1820.90	1821.05	1821.71	1822.36	1822.56	1822.29
MAX DEPTH	0.08	0.10	0.31	0.47	0.33	0.20	0.10	0.07	0.06	0.09
VELOCITY	0.00	0.19	0.72	0.94	0.77	0.22	0.20	0.15	0.11	0.13
TIME	4.04	4.25	4.25	4.23	4.24	4.16	3.99	4.01	4.05	4.00
MAX VEL	0.00	0.19	1.24	1.44	1.18	0.72	0.20	0.18	0.17	0.17
DEPTH	0.00	0.10	0.30	0.47	0.30	0.20	0.10	0.07	0.06	0.09
TIME	0.00	4.25	4.28	4.26	4.41	4.30	3.99	4.01	4.05	4.00
ST. DEPTH	0.00	0.00	0.00	0.00	0.00	0.00	0.00	0.00	0.00	0.00
MAX STVEL	0.00	0.00	0.00	0.00	0.00	0.00	0.00	0.00	0.00	0.00
TIME	0.00	0.00	0.00	0.00	0.00	0.00	0.00	0.00	0.00	0.00

NODE	9341	9342	9343	9344	9345	9346	9347	9348	9349	9350
ELEVATION	1822.19	1821.77	1820.59	1819.89	1819.75	1819.04	1817.95	1817.11	1816.58	1816.06
MAX DEPTH	0.07	0.07	0.12	0.23	0.11	0.17	0.20	0.21	0.23	0.25
VELOCITY	0.11	0.19	0.20	0.30	0.19	0.32	0.31	0.52	0.44	0.32
TIME	4.00	4.00	4.07	4.25	4.25	4.19	4.11	4.25	4.10	4.26
MAX VEL	0.11	0.19	0.20	0.30	0.19	0.32	0.62	0.52	0.53	0.64
DEPTH	0.07	0.07	0.12	0.23	0.11	0.17	0.20	0.21	0.22	0.24
TIME	4.00	4.00	4.07	4.25	4.25	4.19	4.12	4.25	4.16	4.27
ST. DEPTH	0.00	0.00	0.00	0.00	0.00	0.00	0.00	0.00	0.00	0.00
MAX STVEL	0.00	0.00	0.00	0.00	0.00	0.00	0.00	0.00	0.00	0.00
TIME	0.00	0.00	0.00	0.00	0.00	0.00	0.00	0.00	0.00	0.00

NODE	9351	9352	9353	9354	9355	9356	9357	9358	9359	9360
ELEVATION	1815.19	1814.13	1813.33	1812.85	1812.41	1811.89	1811.28	1810.80	1810.98	1810.07
MAX DEPTH	0.18	0.17	0.21	0.19	0.14	0.15	0.20	0.26	0.04	0.07
VELOCITY	0.32	0.28	0.23	0.20	0.19	0.22	0.24	0.16	0.11	0.17
TIME	4.30	4.32	4.37	4.40	4.25	4.26	4.38	4.25	4.00	4.00
MAX VEL	0.32	0.28	0.23	0.20	0.19	0.22	0.45	0.95	0.11	0.17
DEPTH	0.18	0.17	0.21	0.19	0.14	0.15	0.20	0.25	0.04	0.07
TIME	4.30	4.32	4.39	4.42	4.25	4.26	4.19	4.43	4.00	4.00
ST. DEPTH	0.00	0.00	0.00	0.00	0.00	0.00	0.00	0.00	0.00	0.00
MAX STVEL	0.00	0.00	0.00	0.00	0.00	0.00	0.00	0.00	0.00	0.00
TIME	0.00	0.00	0.00	0.00	0.00	0.00	0.00	0.00	0.00	0.00

NODE	9361	9362	9363	9364	9365	9366	9367	9368	9369	9370
ELEVATION	1809.06	1808.17	1806.87	1808.14	1806.71	1805.11	1804.20	1803.40	1803.26	1802.23
MAX DEPTH	0.10	0.16	0.30	0.04	0.06	0.09	0.10	0.38	0.15	0.20
VELOCITY	0.20	0.34	0.50	0.17	0.20	0.19	0.21	0.30	0.29	0.30
TIME	4.00	4.05	4.06	4.00	4.00	4.00	4.05	4.86	4.87	4.77
MAX VEL	0.20	0.34	0.50	0.17	0.20	0.19	0.21	0.80	0.29	0.52
DEPTH	0.10	0.16	0.30	0.04	0.06	0.09	0.10	0.31	0.15	0.20
TIME	4.00	4.02	4.06	4.00	4.00	4.00	4.00	4.43	4.87	4.72
ST. DEPTH	0.00	0.00	0.00	0.00	0.00	0.00	0.00	0.00	0.00	0.00
MAX STVEL	0.00	0.00	0.00	0.00	0.00	0.00	0.00	0.00	0.00	0.00
TIME	0.00	0.00	0.00	0.00	0.00	0.00	0.00	0.00	0.00	0.00

NODE	9371	9372	9373	9374	9375	9376	9377	9378	9379	9380
ELEVATION	1801.51	1801.31	1801.17	1800.99	1800.92	1800.78	1801.27	1801.20	1801.18	1801.14
MAX DEPTH	0.31	0.71	0.91	1.10	0.81	1.20	0.20	0.56	0.72	0.59
VELOCITY	0.47	1.05	1.21	1.64	1.42	1.78	0.49	1.05	1.17	1.09
TIME	5.89	5.88	5.85	5.81	5.79	5.79	5.71	5.75	5.75	5.75
MAX VEL	0.53	1.05	1.22	1.64	1.42	1.78	0.55	1.05	1.17	1.09
DEPTH	0.20	0.71	0.91	1.10	0.81	1.19	0.20	0.56	0.72	0.59
TIME	4.63	5.88	5.86	5.78	5.76	5.74	5.64	5.74	5.74	5.75
ST. DEPTH	0.00	0.00	0.00	0.00	0.00	0.00	0.00	0.00	0.00	0.00
MAX STVEL	0.00	0.00	0.00	0.00	0.00	0.00	0.00	0.00	0.00	0.00
TIME	0.00	0.00	0.00	0.00	0.00	0.00	0.00	0.00	0.00	0.00

NODE	9381	9382	9383	9384	9385	9386	9387	9388	9389	9390
ELEVATION	1801.07	1801.05	1801.36	1802.53	1802.47	1802.13	1802.09	1802.32	1802.96	1803.05
MAX DEPTH	0.52	0.32	0.10	0.04	0.06	0.32	0.55	0.33	0.09	0.13
VELOCITY	1.07	0.70	0.16	0.14	0.14	0.73	1.27	0.91	0.20	0.20
TIME	5.77	5.79	4.00	4.00	4.00	4.82	5.14	5.11	5.29	4.25
MAX VEL	1.07	0.70	0.16	0.14	0.14	0.73	1.27	1.08	0.20	0.20
DEPTH	0.52	0.32	0.10	0.04	0.06	0.32	0.55	0.32	0.09	0.13
TIME	5.75	5.79	4.00	3.95	4.00	4.82	5.14	5.60	5.29	4.25
ST. DEPTH	0.00	0.00	0.00	0.00	0.00	0.00	0.00	0.00	0.32	0.00
MAX STVEL	0.00	0.00	0.00	0.00	0.00	0.00	0.00	0.00	2.79	0.00
TIME	0.00	0.00	0.00	0.00	0.00	0.00	0.00	0.00	5.11	0.00

NODE	9391	9392	9393	9394	9395	9396	9397	9398	9399	9400
ELEVATION	1803.22	1803.52	1803.85	1803.85	1803.78	1803.88	1804.54	1805.15	1804.90	1806.38
MAX DEPTH	0.11	0.10	0.08	0.11	0.25	0.26	0.09	0.06	0.17	0.07
VELOCITY	0.18	0.18	0.17	0.23	0.62	0.57	0.17	0.16	0.25	0.20
TIME	4.24	4.25	4.00	4.26	4.30	4.27	4.05	4.00	4.04	3.98
MAX VEL	0.18	0.18	0.17	0.23	0.62	0.87	0.17	0.16	0.25	0.20
DEPTH	0.11	0.10	0.08	0.11	0.25	0.24	0.09	0.06	0.17	0.07
TIME	4.24	4.25	4.00	4.25	4.30	4.46	4.06	4.00	4.04	3.99
ST. DEPTH	0.00	0.00	0.00	0.00	0.00	0.00	0.00	0.00	0.00	0.00
MAX STVEL	0.00	0.00	0.00	0.00	0.00	0.00	0.00	0.00	0.00	0.00
TIME	0.00	0.00	0.00	0.00	0.00	0.00	0.00	0.00	0.00	0.00

NODE	9401	9402	9403	9404	9405	9406	9407	9408	9409	9410
ELEVATION	1806.89	1806.77	1807.34	1807.74	1808.29	1808.39	1808.15	1808.10	1807.93	1807.77
MAX DEPTH	0.07	0.10	0.12	0.11	0.07	0.08	0.16	0.12	0.11	0.09
VELOCITY	0.14	0.18	0.20	0.22	0.17	0.14	0.23	0.18	0.19	0.22
TIME	4.00	4.24	4.16	4.23	4.05	4.00	4.22	4.25	4.05	4.00
MAX VEL	0.14	0.18	0.20	0.22	0.17	0.14	0.23	0.18	0.19	0.22
DEPTH	0.07	0.10	0.12	0.11	0.07	0.08	0.16	0.12	0.11	0.09
TIME	4.00	4.24	4.16	4.25	4.06	4.00	4.24	4.25	4.04	4.00
ST. DEPTH	0.00	0.43	0.00	0.00	0.00	0.00	0.00	0.00	0.00	0.00
MAX STVEL	0.00	3.34	0.00	0.00	0.00	0.00	0.00	0.00	0.00	0.00
TIME	0.00	4.65	0.00	0.00	0.00	0.00	0.00	0.00	0.00	0.00

NODE	9411	9412	9413	9414	9415	9416	9417	9418	9419	9420
ELEVATION	1807.25	1806.93	1806.46	1805.72	1804.98	1804.82	1805.09	1809.10	1808.86	1807.77
MAX DEPTH	0.11	0.09	0.09	0.06	1.35	3.02	0.19	0.03	0.05	0.07
VELOCITY	0.18	0.17	0.15	0.23	1.86	3.90	0.35	0.19	0.16	0.17
TIME	4.00	4.00	4.00	4.00	5.03	5.03	5.07	4.00	4.00	4.00
MAX VEL	0.18	0.17	0.15	0.23	1.86	3.90	0.35	0.19	0.16	0.18
DEPTH	0.11	0.09	0.09	0.06	1.35	3.02	0.19	0.03	0.05	0.07
TIME	4.00	4.00	4.00	4.01	5.02	5.00	5.09	4.00	4.00	4.00
ST. DEPTH	0.00	0.00	0.00	0.00	0.00	0.00	0.00	0.00	0.00	0.00
MAX STVEL	0.00	0.00	0.00	0.00	0.00	0.00	0.00	0.00	0.00	0.00
TIME	0.00	0.00	0.00	0.00	0.00	0.00	0.00	0.00	0.00	0.00

NODE	9421	9422	9423	9424	9425	9426	9427	9428	9429	9430
ELEVATION	1806.57	1805.62	1803.40	1803.20	1826.89	1825.07	1824.28	1822.97	1822.00	1821.79
MAX DEPTH	0.11	0.09	0.23	0.18	0.00	0.06	0.06	0.11	0.29	0.43
VELOCITY	0.21	0.29	0.22	0.00	0.00	0.00	0.17	0.23	0.83	1.07
TIME	4.01	4.00	4.25	4.02	12.00	3.99	4.00	4.20	4.23	4.22
MAX VEL	0.21	0.29	0.30	0.00	0.00	0.00	0.17	0.23	1.13	1.55
DEPTH	0.11	0.09	0.23	0.00	0.00	0.00	0.06	0.11	0.28	0.43
TIME	4.00	4.00	3.97	0.00	0.00	0.00	4.00	4.25	4.22	4.23
ST. DEPTH	0.00	0.00	0.00	0.00	0.00	0.00	0.00	0.00	0.00	0.00
MAX STVEL	0.00	0.00	0.00	0.00	0.00	0.00	0.00	0.00	0.00	0.00
TIME	0.00	0.00	0.00	0.00	0.00	0.00	0.00	0.00	0.00	0.00

NODE	9431	9432	9433	9434	9435	9436	9437	9438	9439	9440
ELEVATION	1821.84	1822.10	1822.90	1823.62	1823.51	1822.84	1822.22	1821.60	1820.54	1819.88
MAX DEPTH	0.25	0.19	0.07	0.05	0.05	0.08	0.08	0.11	0.20	0.28
VELOCITY	0.76	0.33	0.19	0.16	0.11	0.14	0.15	0.23	0.31	0.45
TIME	4.20	4.29	4.11	4.00	3.94	4.00	4.05	4.00	4.00	4.25
MAX VEL	0.92	0.33	0.19	0.16	0.13	0.14	0.15	0.23	0.57	0.45
DEPTH	0.25	0.19	0.07	0.05	0.05	0.08	0.08	0.11	0.20	0.28
TIME	4.20	4.28	4.11	4.00	3.94	4.00	4.05	4.00	4.30	4.25
ST. DEPTH	0.00	0.00	0.00	0.00	0.00	0.00	0.00	0.00	0.00	0.00
MAX STVEL	0.00	0.00	0.00	0.00	0.00	0.00	0.00	0.00	0.00	0.00
TIME	0.00	0.00	0.00	0.00	0.00	0.00	0.00	0.00	0.00	0.00

NODE	9441	9442	9443	9444	9445	9446	9447	9448	9449	9450
ELEVATION	1819.62	1818.99	1818.05	1817.35	1816.51	1815.89	1814.99	1814.18	1813.33	1812.77
MAX DEPTH	0.28	0.18	0.12	0.08	0.11	0.12	0.14	0.10	0.11	0.13
VELOCITY	0.38	0.27	0.20	0.17	0.18	0.24	0.21	0.19	0.17	0.20
TIME	4.02	4.16	4.25	4.25	4.25	4.28	4.36	4.40	4.42	4.54
MAX VEL	0.72	0.27	0.20	0.17	0.18	0.24	0.21	0.19	0.17	0.20
DEPTH	0.23	0.18	0.12	0.08	0.11	0.12	0.14	0.10	0.11	0.13
TIME	4.23	4.24	4.25	4.25	4.25	4.25	4.37	4.37	4.42	4.54
ST. DEPTH	0.00	0.00	0.00	0.00	0.00	0.00	0.00	0.00	0.00	0.00
MAX STVEL	0.00	0.00	0.00	0.00	0.00	0.00	0.00	0.00	0.00	0.00
TIME	0.00	0.00	0.00	0.00	0.00	0.00	0.00	0.00	0.00	0.00

NODE	9451	9452	9453	9454	9455	9456	9457	9458	9459	9460
ELEVATION	1812.16	1811.71	1811.58	1811.16	1810.20	1809.37	1808.83	1808.38	1807.33	1806.06
MAX DEPTH	0.17	0.17	0.05	0.04	0.07	0.08	0.08	0.06	0.10	0.20
VELOCITY	0.22	0.20	0.15	0.14	0.17	0.15	0.14	0.15	0.24	0.69
TIME	4.50	4.50	4.00	4.00	4.00	4.00	4.00	4.00	4.00	4.00
MAX VEL	0.22	0.20	0.15	0.14	0.17	0.15	0.14	0.15	0.24	0.70
DEPTH	0.17	0.17	0.05	0.04	0.07	0.08	0.08	0.06	0.10	0.20
TIME	4.43	4.50	4.00	4.00	4.00	4.00	4.00	4.00	4.00	3.86
ST. DEPTH	0.00	0.00	0.00	0.00	0.00	0.00	0.00	0.00	0.00	0.00
MAX STVEL	0.00	0.00	0.00	0.00	0.00	0.00	0.00	0.00	0.00	0.00
TIME	0.00	0.00	0.00	0.00	0.00	0.00	0.00	0.00	0.00	0.00

NODE	9461	9462	9463	9464	9465	9466	9467	9468	9469	9470
ELEVATION	1805.15	1804.58	1804.26	1803.49	1803.23	1802.06	1801.25	1800.98	1800.81	1800.54
MAX DEPTH	0.37	0.22	0.20	0.59	0.32	0.33	0.37	0.69	0.77	1.18
VELOCITY	0.66	0.41	0.30	0.59	1.01	0.85	0.64	0.90	1.14	1.28
TIME	4.77	4.68	4.77	4.83	4.87	4.89	4.92	5.84	5.84	5.82
MAX VEL	0.66	0.42	0.56	1.13	1.01	0.92	0.83	0.91	1.14	1.28
DEPTH	0.37	0.20	0.20	0.54	0.32	0.29	0.33	0.69	0.77	1.18
TIME	4.77	4.41	4.78	4.61	4.88	4.58	4.66	5.84	5.89	5.81
ST. DEPTH	0.00	0.00	0.00	0.00	0.00	0.00	0.00	0.00	0.00	0.00
MAX STVEL	0.00	0.00	0.00	0.00	0.00	0.00	0.00	0.00	0.00	0.00

TIME	0.00	0.00	0.00	0.00	0.00	0.00	0.00	0.00	0.00	0.00
NODE	9471	9472	9473	9474	9475	9476	9477	9478	9479	9480
ELEVATION	1800.41	1800.30	1800.64	1800.71	1800.72	1800.67	1800.55	1800.48	1800.79	1801.27
MAX DEPTH	1.18	1.31	0.23	0.48	0.58	0.61	0.60	0.45	0.08	0.07
VELOCITY	1.55	1.72	0.64	1.06	0.95	1.04	1.03	0.81	0.16	0.16
TIME	5.82	5.80	5.77	5.71	5.70	5.76	5.78	5.80	4.01	4.00
MAX VEL	1.55	1.72	0.65	1.06	1.12	1.05	1.03	0.81	0.16	0.16
DEPTH	1.17	1.30	0.23	0.47	0.53	0.61	0.60	0.45	0.08	0.07
TIME	5.76	5.76	5.76	5.71	5.57	5.65	5.78	5.80	4.01	4.00
ST. DEPTH	0.00	0.00	0.00	0.00	0.00	0.00	0.00	0.00	0.00	0.00
MAX STVEL	0.00	0.00	0.00	0.00	0.00	0.00	0.00	0.00	0.00	0.00
TIME	0.00	0.00	0.00	0.00	0.00	0.00	0.00	0.00	0.00	0.00
NODE	9481	9482	9483	9484	9485	9486	9487	9488	9489	9490
ELEVATION	1801.59	1801.43	1801.40	1801.40	1802.02	1802.40	1802.62	1802.79	1803.00	1802.86
MAX DEPTH	0.12	0.26	0.53	0.50	0.16	0.12	0.11	0.10	0.08	0.23
VELOCITY	0.26	0.74	0.93	0.90	0.26	0.21	0.19	0.20	0.18	0.63
TIME	5.10	5.16	5.14	5.24	5.49	4.09	4.25	4.07	4.01	4.37
MAX VEL	0.26	0.74	0.93	0.91	0.27	0.21	0.19	0.20	0.18	0.63
DEPTH	0.12	0.26	0.53	0.50	0.16	0.12	0.11	0.10	0.08	0.23
TIME	5.10	5.14	5.14	5.25	5.49	4.09	4.25	4.07	4.01	4.38
ST. DEPTH	0.00	0.00	0.00	0.00	0.34	0.00	0.00	0.00	0.00	0.00
MAX STVEL	0.00	0.00	0.00	0.00	2.65	0.00	0.00	0.00	0.00	0.00
TIME	0.00	0.00	0.00	0.00	5.12	0.00	0.00	0.00	0.00	0.00
NODE	9491	9492	9493	9494	9495	9496	9497	9498	9499	9500
ELEVATION	1803.12	1803.34	1803.86	1804.10	1804.27	1806.34	1806.12	1806.06	1806.65	1806.81
MAX DEPTH	0.23	0.24	0.19	0.21	0.21	0.03	0.08	0.10	0.12	0.13
VELOCITY	0.62	0.51	0.24	0.30	0.27	0.14	0.21	0.16	0.19	0.17
TIME	4.30	4.32	4.25	4.07	3.91	3.99	4.00	4.24	4.25	4.18
MAX VEL	0.84	0.83	0.24	0.31	0.56	0.15	0.21	0.16	0.19	0.18
DEPTH	0.23	0.23	0.19	0.20	0.20	0.03	0.08	0.10	0.12	0.13
TIME	4.39	4.23	4.25	3.98	4.19	3.99	4.00	4.24	4.21	4.25
ST. DEPTH	0.00	0.00	0.00	0.00	0.00	0.00	0.00	0.48	0.00	0.00
MAX STVEL	0.00	0.00	0.00	0.00	0.00	0.00	0.00	3.02	0.00	0.00
TIME	0.00	0.00	0.00	0.00	0.00	0.00	0.00	4.42	0.00	0.00
NODE	9501	9502	9503	9504	9505	9506	9507	9508	9509	9510
ELEVATION	1807.31	1807.78	1807.46	1807.46	1807.24	1806.60	1806.55	1806.17	1805.85	1805.40
MAX DEPTH	0.09	0.06	0.14	0.09	0.09	0.13	0.09	0.10	0.10	0.06
VELOCITY	0.18	0.18	0.22	0.21	0.21	0.24	0.20	0.20	0.16	0.19
TIME	4.00	4.00	4.25	4.25	4.00	4.10	4.00	4.00	4.00	4.00
MAX VEL	0.18	0.18	0.22	0.21	0.21	0.24	0.20	0.20	0.16	0.19
DEPTH	0.09	0.06	0.14	0.09	0.09	0.13	0.09	0.10	0.10	0.06
TIME	4.00	4.00	4.25	4.25	4.00	4.07	4.00	4.00	4.00	4.00
ST. DEPTH	0.00	0.00	0.00	0.00	0.00	0.00	0.00	0.00	0.00	0.00
MAX STVEL	0.00	0.00	0.00	0.00	0.00	0.00	0.00	0.00	0.00	0.00
TIME	0.00	0.00	0.00	0.00	0.00	0.00	0.00	0.00	0.00	0.00
NODE	9511	9512	9513	9514	9515	9516	9517	9518	9519	9520
ELEVATION	1804.47	1803.99	1803.92	1806.38	1807.27	1806.68	1806.32	1805.34	1803.13	1802.51
MAX DEPTH	0.68	2.49	1.39	0.04	0.05	0.07	0.06	0.06	0.16	0.16
VELOCITY	1.40	3.45	2.25	0.19	0.17	0.17	0.16	0.24	0.23	0.00
TIME	5.03	5.03	5.03	3.99	3.95	4.00	4.00	4.00	4.05	4.01
MAX VEL	1.40	3.45	2.25	0.23	0.17	0.17	0.16	0.24	0.23	0.00
DEPTH	0.68	2.49	1.39	0.04	0.05	0.07	0.06	0.06	0.16	0.00
TIME	5.03	5.02	5.03	3.99	3.95	4.00	4.00	4.00	4.05	0.00
ST. DEPTH	0.00	0.00	0.00	0.00	0.00	0.00	0.00	0.00	0.00	0.00
MAX STVEL	0.00	0.00	0.00	0.00	0.00	0.00	0.00	0.00	0.00	0.00
TIME	0.00	0.00	0.00	0.00	0.00	0.00	0.00	0.00	0.00	0.00
NODE	9521	9522	9523	9524	9525	9526	9527	9528	9529	9530
ELEVATION	1828.06	1826.78	1825.68	1824.23	1823.16	1823.04	1823.06	1823.54	1824.62	1825.11
MAX DEPTH	0.05	0.06	0.06	0.13	0.29	0.37	0.26	0.11	0.05	0.04
VELOCITY	0.00	0.20	0.19	0.27	0.71	1.15	0.87	0.28	0.18	0.13
TIME	3.98	3.97	3.99	4.06	4.19	4.19	4.18	4.25	3.95	4.00
MAX VEL	0.00	0.20	0.19	0.27	1.12	1.55	0.92	0.28	0.18	0.13
DEPTH	0.00	0.06	0.06	0.13	0.29	0.36	0.24	0.11	0.05	0.04
TIME	0.00	3.97	4.00	4.06	4.19	4.25	4.26	4.16	3.95	4.00
ST. DEPTH	0.00	0.00	0.00	0.00	0.00	0.00	0.00	0.00	0.00	0.00
MAX STVEL	0.00	0.00	0.00	0.00	0.00	0.00	0.00	0.00	0.00	0.00
TIME	0.00	0.00	0.00	0.00	0.00	0.00	0.00	0.00	0.00	0.00
NODE	9531	9532	9533	9534	9535	9536	9537	9538	9539	9540
ELEVATION	1824.26	1823.17	1822.10	1821.53	1821.13	1820.42	1819.60	1818.63	1817.46	1816.69
MAX DEPTH	0.06	0.10	0.20	0.22	0.12	0.09	0.08	0.12	0.16	0.14
VELOCITY	0.15	0.22	0.26	0.24	0.19	0.17	0.19	0.26	0.25	0.21
TIME	4.00	4.00	4.03	3.96	3.99	4.00	4.00	4.16	4.25	4.46
MAX VEL	0.15	0.22	0.50	0.69	0.19	0.17	0.19	0.26	0.25	0.21
DEPTH	0.06	0.10	0.20	0.20	0.12	0.09	0.08	0.12	0.16	0.14
TIME	4.00	4.00	4.03	4.19	3.99	4.00	4.00	4.16	4.23	4.45
ST. DEPTH	0.00	0.00	0.00	0.00	0.00	0.00	0.00	0.00	0.00	0.00
MAX STVEL	0.00	0.00	0.00	0.00	0.00	0.00	0.00	0.00	0.00	0.00
TIME	0.00	0.00	0.00	0.00	0.00	0.00	0.00	0.00	0.00	0.00
NODE	9541	9542	9543	9544	9545	9546	9547	9548	9549	9550
ELEVATION	1816.05	1815.62	1814.33	1813.77	1813.11	1812.39	1811.62	1811.58	1810.49	1809.76
MAX DEPTH	0.20	0.11	0.20	0.20	0.25	0.20	0.22	0.06	0.10	0.10
VELOCITY	0.30	0.25	0.45	0.49	0.64	0.60	0.62	0.18	0.18	0.16
TIME	4.42	4.49	4.52	4.50	4.52	4.61	4.59	4.25	4.25	4.25
MAX VEL	0.43	0.25	0.51	0.57	0.65	0.61	0.62	0.18	0.18	0.17
DEPTH	0.20	0.11	0.20	0.20	0.25	0.20	0.22	0.05	0.10	0.10
TIME	4.43	4.49	4.52	4.37	4.52	4.24	4.60	4.00	4.25	4.00

ST. DEPTH	0.00	0.00	0.00	0.00	0.00	0.00	0.00	0.00	0.00	0.00
MAX STVEL	0.00	0.00	0.00	0.00	0.00	0.00	0.00	0.00	0.00	0.00
TIME	0.00	0.00	0.00	0.00	0.00	0.00	0.00	0.00	0.00	0.00

NODE	9551	9552	9553	9554	9555	9556	9557	9558	9559	9560
ELEVATION	1809.25	1808.79	1808.40	1808.01	1807.44	1806.04	1808.07	1804.53	1803.94	1803.58
MAX DEPTH	0.10	0.20	0.20	0.19	0.13	0.47	0.02	0.50	0.50	1.01
VELOCITY	0.14	0.29	0.40	0.24	0.30	0.74	0.14	0.95	0.78	0.95
TIME	4.69	4.54	4.67	4.71	4.75	4.76	3.96	4.77	4.80	4.81
MAX VEL	0.15	0.42	0.41	0.24	0.30	1.48	0.14	0.96	1.31	1.48
DEPTH	0.09	0.20	0.20	0.19	0.13	0.46	0.02	0.50	0.50	0.91
TIME	4.00	4.66	4.54	4.70	4.73	4.63	3.96	4.77	4.78	5.22
ST. DEPTH	0.00	0.00	0.00	0.00	0.00	0.00	0.00	0.00	0.00	0.00
MAX STVEL	0.00	0.00	0.00	0.00	0.00	0.00	0.00	0.00	0.00	0.00
TIME	0.00	0.00	0.00	0.00	0.00	0.00	0.00	0.00	0.00	0.00

NODE	9561	9562	9563	9564	9565	9566	9567	9568	9569	9570
ELEVATION	1803.26	1801.97	1801.12	1800.70	1800.46	1800.26	1800.04	1799.91	1799.91	1799.93
MAX DEPTH	0.49	0.46	0.51	0.62	0.88	0.98	1.31	1.49	0.57	0.50
VELOCITY	1.37	1.10	1.01	0.84	1.06	1.25	1.65	1.78	1.03	1.03
TIME	4.82	4.82	4.88	5.82	5.84	5.83	5.85	5.85	5.84	5.84
MAX VEL	1.43	1.41	1.46	1.18	1.47	1.25	1.66	1.79	1.04	1.14
DEPTH	0.41	0.39	0.43	0.47	0.40	0.98	1.31	1.48	0.57	0.50
TIME	4.44	4.51	5.54	4.62	4.37	5.81	5.78	5.78	5.84	5.87
ST. DEPTH	0.00	0.00	0.00	0.00	0.00	0.00	0.00	0.00	0.00	0.00
MAX STVEL	0.00	0.00	0.00	0.00	0.00	0.00	0.00	0.00	0.00	0.00
TIME	0.00	0.00	0.00	0.00	0.00	0.00	0.00	0.00	0.00	0.00

NODE	9571	9572	9573	9574	9575	9576	9577	9578	9579	9580
ELEVATION	1800.18	1800.19	1800.11	1800.00	1800.10	1800.26	1800.39	1800.59	1800.81	1800.83
MAX DEPTH	0.42	0.44	0.52	0.59	0.19	0.08	0.22	0.40	0.43	0.44
VELOCITY	0.94	0.97	0.95	1.01	0.29	0.17	0.57	0.74	0.78	0.85
TIME	5.80	5.78	5.79	5.72	5.88	4.00	4.55	5.16	5.25	5.20
MAX VEL	1.12	0.97	0.95	1.16	0.29	0.17	0.57	1.09	1.20	1.16
DEPTH	0.37	0.44	0.52	0.58	0.19	0.08	0.22	0.37	0.42	0.41
TIME	6.06	5.78	5.79	5.72	5.88	4.00	4.55	4.61	5.51	4.63
ST. DEPTH	0.00	0.00	0.00	0.00	0.00	0.00	0.00	0.00	0.00	0.00
MAX STVEL	0.00	0.00	0.00	0.00	0.00	0.00	0.00	0.00	0.00	0.00
TIME	0.00	0.00	0.00	0.00	0.00	0.00	0.00	0.00	0.00	0.00

NODE	9581	9582	9583	9584	9585	9586	9587	9588	9589	9590
ELEVATION	1801.18	1801.63	1801.87	1801.91	1802.02	1802.12	1802.46	1803.09	1803.69	1803.92
MAX DEPTH	0.20	0.12	0.10	0.11	0.13	0.28	0.28	0.20	0.12	0.28
VELOCITY	0.28	0.19	0.22	0.22	0.24	0.61	0.57	0.26	0.19	0.20
TIME	5.45	4.14	4.24	4.25	4.37	4.36	4.34	4.26	4.25	4.05
MAX VEL	0.41	0.19	0.22	0.23	0.24	0.61	1.06	0.56	0.19	0.61
DEPTH	0.20	0.12	0.10	0.11	0.13	0.28	0.27	0.20	0.12	0.26
TIME	5.55	4.17	4.05	4.02	4.25	4.36	4.36	4.20	4.25	4.20
ST. DEPTH	0.38	0.00	0.00	0.00	0.00	0.00	0.00	0.00	0.00	0.00
MAX STVEL	2.62	0.00	0.00	0.00	0.00	0.00	0.00	0.00	0.00	0.00
TIME	5.12	0.00	0.00	0.00	0.00	0.00	0.00	0.00	0.00	0.00

NODE	9591	9592	9593	9594	9595	9596	9597	9598	9599	9600
ELEVATION	1804.29	1804.63	1804.80	1805.56	1806.03	1806.33	1806.46	1806.49	1806.62	1806.44
MAX DEPTH	0.09	0.16	0.24	0.08	0.16	0.13	0.13	0.17	0.11	0.13
VELOCITY	0.12	0.14	0.10	0.12	0.22	0.18	0.15	0.15	0.16	0.18
TIME	4.00	4.24	4.16	4.25	4.25	4.25	4.23	4.25	4.25	4.25
MAX VEL	0.12	0.14	0.18	0.16	0.22	0.18	0.15	0.15	0.16	0.18
DEPTH	0.09	0.16	0.24	0.08	0.16	0.13	0.13	0.17	0.11	0.13
TIME	3.98	4.21	4.18	4.25	4.25	4.25	4.25	4.25	4.25	4.25
ST. DEPTH	0.00	0.00	0.00	0.51	0.00	0.00	0.00	0.00	0.00	0.00
MAX STVEL	0.00	0.00	0.00	3.33	0.00	0.00	0.00	0.00	0.00	0.00
TIME	0.00	0.00	0.00	4.42	0.00	0.00	0.00	0.00	0.00	0.00

NODE	9601	9602	9603	9604	9605	9606	9607	9608	9609	9610
ELEVATION	1806.08	1805.69	1805.54	1805.31	1805.29	1804.90	1803.90	1803.21	1803.17	1804.00
MAX DEPTH	0.15	0.18	0.14	0.13	0.10	0.07	0.30	1.79	1.97	0.06
VELOCITY	0.23	0.23	0.25	0.22	0.15	0.19	0.77	3.15	3.00	0.21
TIME	4.25	4.25	4.19	4.13	4.17	4.00	4.98	5.05	5.04	4.00
MAX VEL	0.23	0.23	0.25	0.22	0.15	0.19	0.78	3.17	3.02	0.25
DEPTH	0.15	0.18	0.14	0.13	0.10	0.07	0.30	1.79	1.96	0.06
TIME	4.25	4.25	4.19	4.13	4.17	4.00	4.98	5.01	5.02	4.00
ST. DEPTH	0.00	0.00	0.00	0.00	0.00	0.00	0.00	0.00	0.00	0.00
MAX STVEL	0.00	0.00	0.00	0.00	0.00	0.00	0.00	0.00	0.00	0.00
TIME	0.00	0.00	0.00	0.00	0.00	0.00	0.00	0.00	0.00	0.00

NODE	9611	9612	9613	9614	9615	9616	9617	9618	9619	9620
ELEVATION	1806.01	1805.67	1805.35	1804.65	1802.86	1801.82	1832.02	1829.75	1828.66	1827.45
MAX DEPTH	0.05	0.10	0.09	0.07	0.10	0.13	0.00	0.08	0.05	0.05
VELOCITY	0.16	0.14	0.17	0.22	0.22	0.00	0.00	0.00	0.19	0.20
TIME	4.00	4.00	4.00	4.00	4.00	4.02	12.00	4.01	3.98	4.00
MAX VEL	0.19	0.14	0.17	0.22	0.22	0.00	0.00	0.00	0.19	0.20
DEPTH	0.05	0.10	0.09	0.07	0.10	0.00	0.00	0.00	0.05	0.05
TIME	4.00	4.00	4.00	4.00	4.00	0.00	0.00	0.00	3.98	4.00
ST. DEPTH	0.00	0.00	0.00	0.00	0.00	0.00	0.00	0.00	0.00	0.00
MAX STVEL	0.00	0.00	0.00	0.00	0.00	0.00	0.00	0.00	0.00	0.00
TIME	0.00	0.00	0.00	0.00	0.00	0.00	0.00	0.00	0.00	0.00

NODE	9621	9622	9623	9624	9625	9626	9627	9628	9629	9630
ELEVATION	1825.57	1824.59	1824.50	1824.53	1825.25	1826.00	1825.62	1824.52	1823.72	1823.18
MAX DEPTH	0.14	0.27	0.33	0.25	0.09	0.04	0.04	0.06	0.09	0.13
VELOCITY	0.29	1.00	0.75	0.95	0.26	0.13	0.13	0.13	0.18	0.27
TIME	4.02	4.22	4.17	4.17	4.18	3.97	4.00	4.00	4.19	4.36
MAX VEL	0.30	1.06	1.32	0.96	0.26	0.13	0.13	0.13	0.18	0.27

DEPTH	0.14	0.27	0.32	0.25	0.09	0.04	0.04	0.06	0.09	0.13
TIME	4.06	4.20	4.19	4.17	4.18	3.98	4.00	4.00	4.19	4.36
ST. DEPTH	0.00	0.00	0.00	0.00	0.00	0.00	0.00	0.00	0.00	0.00
MAX STVEL	0.00	0.00	0.00	0.00	0.00	0.00	0.00	0.00	0.00	0.00
TIME	0.00	0.00	0.00	0.00	0.00	0.00	0.00	0.00	0.00	0.00
NODE	9631	9632	9633	9634	9635	9636	9637	9638	9639	9640
ELEVATION	1822.28	1821.54	1820.53	1819.08	1817.84	1816.79	1816.17	1815.79	1815.17	1813.97
MAX DEPTH	0.07	0.05	0.07	0.10	0.14	0.26	0.52	0.65	0.40	0.57
VELOCITY	0.15	0.14	0.19	0.23	0.28	0.64	0.92	1.13	1.17	1.02
TIME	4.25	4.00	4.01	4.22	4.25	4.43	4.44	4.36	4.51	4.52
MAX VEL	0.15	0.14	0.19	0.23	0.28	0.64	1.00	1.17	1.20	1.19
DEPTH	0.07	0.05	0.07	0.10	0.14	0.26	0.52	0.65	0.40	0.56
TIME	4.25	4.00	4.00	4.22	4.25	4.43	4.44	4.36	4.50	4.55
ST. DEPTH	0.00	0.00	0.00	0.00	0.00	0.00	0.00	0.00	0.00	0.00
MAX STVEL	0.00	0.00	0.00	0.00	0.00	0.00	0.00	0.00	0.00	0.00
TIME	0.00	0.00	0.00	0.00	0.00	0.00	0.00	0.00	0.00	0.00
NODE	9641	9642	9643	9644	9645	9646	9647	9648	9649	9650
ELEVATION	1813.55	1812.96	1811.75	1810.89	1810.23	1810.14	1809.37	1809.03	1808.60	1808.21
MAX DEPTH	0.63	0.47	0.45	0.47	0.77	0.06	0.34	0.46	0.58	0.62
VELOCITY	1.18	1.30	1.09	0.96	1.00	0.14	0.57	0.77	0.99	1.11
TIME	4.51	4.54	4.56	4.58	4.60	4.70	4.64	4.68	4.70	4.71
MAX VEL	1.33	1.40	1.09	0.97	1.01	0.14	0.57	0.97	1.00	1.11
DEPTH	0.63	0.47	0.45	0.46	0.77	0.06	0.34	0.42	0.58	0.61
TIME	4.51	4.50	4.55	4.53	4.58	4.72	4.64	4.54	4.70	4.71
ST. DEPTH	0.00	0.00	0.00	0.00	0.00	0.00	0.00	0.00	0.00	0.00
MAX STVEL	0.00	0.00	0.00	0.00	0.00	0.00	0.00	0.00	0.00	0.00
TIME	0.00	0.00	0.00	0.00	0.00	0.00	0.00	0.00	0.00	0.00
NODE	9651	9652	9653	9654	9655	9656	9657	9658	9659	9660
ELEVATION	1807.73	1806.91	1806.05	1805.33	1804.53	1803.91	1803.60	1803.27	1801.89	1801.16
MAX DEPTH	0.56	0.60	0.76	0.80	0.66	0.72	0.98	0.29	0.38	0.31
VELOCITY	1.42	1.50	1.62	1.66	1.36	1.02	0.72	1.01	0.83	0.78
TIME	4.72	4.73	4.74	4.75	4.78	4.82	4.79	4.79	4.82	4.90
MAX VEL	1.42	1.51	1.62	1.66	1.46	1.50	1.50	1.02	1.32	0.98
DEPTH	0.56	0.60	0.76	0.80	0.51	0.57	0.84	0.29	0.33	0.25
TIME	4.71	4.73	4.74	4.75	5.54	4.46	4.47	4.79	4.62	4.59
ST. DEPTH	0.00	0.00	0.00	0.00	0.00	0.00	0.00	0.00	0.00	0.00
MAX STVEL	0.00	0.00	0.00	0.00	0.00	0.00	0.00	0.00	0.00	0.00
TIME	0.00	0.00	0.00	0.00	0.00	0.00	0.00	0.00	0.00	0.00
NODE	9661	9662	9663	9664	9665	9666	9667	9668	9669	9670
ELEVATION	1800.47	1800.20	1799.92	1799.67	1799.55	1799.47	1799.43	1799.46	1799.47	1799.47
MAX DEPTH	0.47	0.63	0.82	1.33	1.61	0.79	0.58	0.46	0.46	0.40
VELOCITY	0.68	1.02	1.24	1.57	1.88	1.26	1.16	0.97	0.77	1.00
TIME	5.81	5.83	5.84	5.85	5.85	5.84	5.83	5.82	5.80	5.80
MAX VEL	1.20	1.02	1.24	1.57	1.88	1.26	1.16	1.07	1.01	1.00
DEPTH	0.35	0.63	0.82	1.33	1.60	0.78	0.58	0.41	0.41	0.40
TIME	4.60	5.82	5.82	5.78	5.77	5.79	5.80	6.13	6.15	5.78
ST. DEPTH	0.00	0.00	0.00	0.00	0.00	0.00	0.00	0.00	0.00	0.00
MAX STVEL	0.00	0.00	0.00	0.00	0.00	0.00	0.00	0.00	0.00	0.00
TIME	0.00	0.00	0.00	0.00	0.00	0.00	0.00	0.00	0.00	0.00
NODE	9671	9672	9673	9674	9675	9676	9677	9678	9679	9680
ELEVATION	1799.37	1799.31	1799.56	1799.78	1800.07	1800.23	1800.23	1800.44	1800.81	1800.87
MAX DEPTH	0.44	0.28	0.20	0.31	0.36	0.32	0.39	0.19	0.08	0.12
VELOCITY	1.04	0.73	0.31	0.65	0.71	0.72	0.84	0.37	0.24	0.25
TIME	5.83	5.85	5.41	5.40	5.21	5.16	5.17	5.43	4.25	4.25
MAX VEL	1.04	0.73	0.59	0.87	1.26	0.99	0.84	0.37	0.24	0.25
DEPTH	0.44	0.28	0.20	0.29	0.33	0.26	0.39	0.19	0.08	0.12
TIME	5.83	5.85	4.59	4.54	4.56	4.50	5.17	5.43	4.25	4.25
ST. DEPTH	0.00	0.00	0.00	0.00	0.00	0.00	0.00	0.31	0.00	0.00
MAX STVEL	0.00	0.00	0.00	0.00	0.00	0.00	0.00	3.05	0.00	0.00
TIME	0.00	0.00	0.00	0.00	0.00	0.00	0.00	5.13	0.00	0.00
NODE	9681	9682	9683	9684	9685	9686	9687	9688	9689	9690
ELEVATION	1800.93	1801.12	1801.58	1801.93	1802.67	1803.24	1803.69	1804.02	1804.61	1804.66
MAX DEPTH	0.20	0.27	0.26	0.23	0.13	0.13	0.09	0.08	0.05	0.08
VELOCITY	0.30	0.62	0.57	0.45	0.23	0.20	0.17	0.17	0.15	0.15
TIME	4.32	4.40	4.37	4.37	4.25	4.22	4.11	4.00	4.16	4.25
MAX VEL	0.57	0.84	0.99	0.86	0.23	0.20	0.17	0.17	0.15	0.15
DEPTH	0.20	0.26	0.26	0.23	0.13	0.13	0.09	0.08	0.05	0.08
TIME	4.21	4.59	4.44	4.37	4.25	4.21	4.11	4.00	4.16	4.00
ST. DEPTH	0.00	0.00	0.00	0.00	0.00	0.00	0.00	0.00	0.00	0.00
MAX STVEL	0.00	0.00	0.00	0.00	0.00	0.00	0.00	0.00	0.00	0.00
TIME	0.00	0.00	0.00	0.00	0.00	0.00	0.00	0.00	0.00	0.00
NODE	9691	9692	9693	9694	9695	9696	9697	9698	9699	9700
ELEVATION	1805.06	1805.33	1805.94	1806.08	1806.14	1806.07	1806.04	1805.44	1805.43	1804.60
MAX DEPTH	0.06	0.13	0.09	0.11	0.10	0.13	0.08	0.22	0.08	0.22
VELOCITY	0.16	0.25	0.19	0.17	0.18	0.21	0.15	0.23	0.17	0.21
TIME	4.00	4.25	4.06	4.25	4.25	4.25	4.25	4.08	4.10	3.96
MAX VEL	0.16	0.25	0.19	0.17	0.18	0.21	0.15	0.45	0.17	0.42
DEPTH	0.05	0.13	0.09	0.11	0.10	0.13	0.08	0.22	0.08	0.21
TIME	4.00	4.25	4.06	4.25	4.25	4.25	4.25	4.08	4.10	3.96
ST. DEPTH	0.37	0.00	0.00	0.00	0.00	0.00	0.00	0.00	0.00	0.00
MAX STVEL	3.98	0.00	0.00	0.00	0.00	0.00	0.00	0.00	0.00	0.00
TIME	4.43	0.00	0.00	0.00	0.00	0.00	0.00	0.00	0.00	0.00
NODE	9701	9702	9703	9704	9705	9706	9707	9708	9709	9710
ELEVATION	1804.59	1804.78	1804.51	1803.18	1802.38	1802.40	1803.09	1805.37	1805.20	1804.98
MAX DEPTH	0.20	0.11	0.07	0.16	2.57	2.23	0.06	0.04	0.08	0.08
VELOCITY	0.24	0.13	0.20	0.34	2.90	2.60	0.18	0.15	0.19	0.18

TIME	3.97	4.25	4.00	5.14	5.07	5.04	3.97	3.96	4.00	4.00
MAX VEL	0.29	0.13	0.20	0.34	2.98	2.67	0.25	0.17	0.19	0.18
DEPTH	0.20	0.10	0.07	0.16	2.55	2.23	0.06	0.04	0.08	0.08
TIME	3.97	4.00	4.00	5.14	5.01	5.05	3.97	3.96	4.00	4.00
ST. DEPTH	0.00	0.00	0.00	0.00	0.00	0.00	0.00	0.00	0.00	0.00
MAX STVEL	0.00	0.00	0.00	0.00	0.00	0.00	0.00	0.00	0.00	0.00
TIME	0.00	0.00	0.00	0.00	0.00	0.00	0.00	0.00	0.00	0.00

NODE	9711	9712	9713	9714	9715	9716	9717	9718	9719	9720
ELEVATION	1803.96	1802.51	1800.85	1836.45	1833.42	1831.43	1829.88	1827.90	1826.34	1825.76
MAX DEPTH	0.09	0.08	0.10	0.00	0.06	0.07	0.09	0.13	0.20	0.25
VELOCITY	0.23	0.00	0.00	0.00	0.00	0.22	0.27	0.32	0.29	0.85
TIME	4.00	4.00	4.00	12.00	3.99	4.00	4.03	4.00	3.98	4.19
MAX VEL	0.23	0.00	0.00	0.00	0.00	0.22	0.27	0.32	0.71	0.95
DEPTH	0.09	0.00	0.00	0.00	0.00	0.07	0.08	0.13	0.20	0.25
TIME	4.00	0.00	0.00	0.00	0.00	4.00	4.03	4.00	4.23	4.22
ST. DEPTH	0.00	0.00	0.00	0.00	0.00	0.00	0.00	0.00	0.00	0.00
MAX STVEL	0.00	0.00	0.00	0.00	0.00	0.00	0.00	0.00	0.00	0.00
TIME	0.00	0.00	0.00	0.00	0.00	0.00	0.00	0.00	0.00	0.00

NODE	9721	9722	9723	9724	9725	9726	9727	9728	9729	9730
ELEVATION	1825.55	1825.59	1825.85	1826.61	1825.58	1824.07	1823.82	1823.72	1822.99	1821.24
MAX DEPTH	0.38	0.26	0.20	0.04	0.08	0.17	0.30	0.05	0.07	0.10
VELOCITY	1.01	0.82	0.28	0.13	0.23	0.16	0.39	0.12	0.22	0.23
TIME	4.19	4.16	4.15	3.99	4.00	4.08	4.20	4.23	4.19	4.29
MAX VEL	1.47	0.97	0.71	0.13	0.23	0.16	0.75	0.12	0.22	0.23
DEPTH	0.37	0.25	0.20	0.04	0.08	0.17	0.28	0.05	0.07	0.10
TIME	4.20	4.23	4.24	3.92	4.00	4.02	4.25	4.23	4.17	4.29
ST. DEPTH	0.00	0.00	0.00	0.00	0.00	0.00	0.00	0.00	0.00	0.00
MAX STVEL	0.00	0.00	0.00	0.00	0.00	0.00	0.00	0.00	0.00	0.00
TIME	0.00	0.00	0.00	0.00	0.00	0.00	0.00	0.00	0.00	0.00

NODE	9731	9732	9733	9734	9735	9736	9737	9738	9739	9740
ELEVATION	1820.17	1818.90	1817.57	1816.81	1816.32	1815.82	1815.36	1814.14	1813.72	1813.10
MAX DEPTH	0.11	0.20	0.27	0.44	0.36	0.32	0.22	0.40	0.37	0.25
VELOCITY	0.25	0.59	0.72	0.75	0.69	0.56	0.79	0.67	0.71	0.93
TIME	4.15	4.30	4.41	4.45	4.42	4.48	4.49	4.51	4.52	4.53
MAX VEL	0.25	0.79	1.02	1.50	1.25	1.24	0.79	1.40	1.48	0.96
DEPTH	0.11	0.20	0.27	0.42	0.36	0.30	0.22	0.39	0.36	0.25
TIME	4.15	4.27	4.40	4.31	4.42	4.37	4.49	4.47	4.62	4.54
ST. DEPTH	0.00	0.00	0.00	0.00	0.00	0.00	0.00	0.00	0.00	0.00
MAX STVEL	0.00	0.00	0.00	0.00	0.00	0.00	0.00	0.00	0.00	0.00
TIME	0.00	0.00	0.00	0.00	0.00	0.00	0.00	0.00	0.00	0.00

NODE	9741	9742	9743	9744	9745	9746	9747	9748	9749	9750
ELEVATION	1811.72	1810.74	1810.21	1809.69	1809.37	1809.03	1808.58	1808.17	1807.68	1806.97
MAX DEPTH	0.36	0.50	0.80	1.16	0.97	0.99	1.08	1.00	0.84	0.54
VELOCITY	0.98	1.06	1.41	1.37	1.32	1.51	1.50	1.52	1.50	1.40
TIME	4.55	4.57	4.61	4.61	4.64	4.66	4.66	4.67	4.72	4.75
MAX VEL	1.50	1.50	1.42	1.48	1.43	1.53	1.50	1.53	1.69	1.50
DEPTH	0.35	0.50	0.80	1.15	0.95	0.99	0.84	0.99	0.83	0.50
TIME	4.58	4.54	4.59	4.55	4.61	4.64	5.43	4.64	4.67	4.62
ST. DEPTH	0.00	0.00	0.00	0.00	0.00	0.00	0.00	0.00	0.00	0.00
MAX STVEL	0.00	0.00	0.00	0.00	0.00	0.00	0.00	0.00	0.00	0.00
TIME	0.00	0.00	0.00	0.00	0.00	0.00	0.00	0.00	0.00	0.00

NODE	9751	9752	9753	9754	9755	9756	9757	9758	9759	9760
ELEVATION	1806.12	1805.57	1804.83	1804.00	1803.61	1803.37	1801.77	1801.07	1800.25	1799.82
MAX DEPTH	0.58	0.46	0.40	0.47	0.65	0.20	0.42	0.35	0.43	0.60
VELOCITY	1.10	0.97	0.98	0.76	0.83	0.43	0.88	0.88	0.83	0.90
TIME	4.73	4.75	4.77	4.79	4.77	4.77	4.83	4.87	4.91	5.83
MAX VEL	1.50	1.42	1.45	1.47	1.16	0.83	1.17	1.07	1.14	0.96
DEPTH	0.52	0.34	0.36	0.35	0.58	0.20	0.33	0.28	0.35	0.44
TIME	4.56	4.45	4.60	4.50	4.61	4.77	4.58	4.62	5.43	4.75
ST. DEPTH	0.00	0.00	0.00	0.00	0.00	0.00	0.00	0.00	0.00	0.00
MAX STVEL	0.00	0.00	0.00	0.00	0.00	0.00	0.00	0.00	0.00	0.00
TIME	0.00	0.00	0.00	0.00	0.00	0.00	0.00	0.00	0.00	0.00

NODE	9761	9762	9763	9764	9765	9766	9767	9768	9769	9770
ELEVATION	1799.54	1799.33	1799.18	1799.05	1798.89	1798.78	1798.99	1798.63	1798.55	1798.56
MAX DEPTH	0.82	1.22	1.51	0.91	0.64	0.77	0.30	0.54	0.50	0.35
VELOCITY	1.03	1.40	1.78	1.40	1.19	1.47	0.59	1.10	0.92	0.70
TIME	5.85	5.85	5.86	5.86	5.86	5.87	5.86	5.84	5.85	5.82
MAX VEL	1.06	1.43	1.79	1.40	1.20	1.47	0.86	1.10	0.99	0.71
DEPTH	0.37	1.22	1.48	0.91	0.64	0.77	0.27	0.53	0.50	0.20
TIME	4.53	5.86	5.74	5.81	5.82	5.82	6.09	5.79	5.79	4.59
ST. DEPTH	0.00	0.00	0.00	0.00	0.00	0.00	0.00	0.00	0.00	0.00
MAX STVEL	0.00	0.00	0.00	0.00	0.00	0.00	0.00	0.00	0.00	0.00
TIME	0.00	0.00	0.00	0.00	0.00	0.00	0.00	0.00	0.00	0.00

NODE	9771	9772	9773	9774	9775	9776	9777	9778	9779	9780
ELEVATION	1798.77	1799.18	1799.46	1799.53	1799.43	1799.16	1799.21	1799.80	1800.16	1800.57
MAX DEPTH	0.25	0.24	0.26	0.25	0.26	0.25	0.16	0.14	0.22	0.27
VELOCITY	0.66	0.69	0.67	0.64	0.74	0.66	0.25	0.26	0.63	0.69
TIME	5.85	5.48	5.38	5.27	5.21	5.33	4.72	4.22	4.42	4.40
MAX VEL	0.70	0.79	0.92	0.64	0.74	0.66	0.25	0.26	0.63	0.92
DEPTH	0.23	0.24	0.26	0.25	0.26	0.25	0.16	0.14	0.22	0.27
TIME	6.05	5.43	5.57	5.24	5.21	5.33	4.72	4.22	4.42	4.40
ST. DEPTH	0.00	0.00	0.00	0.00	0.00	0.37	0.00	0.00	0.00	0.00
MAX STVEL	0.00	0.00	0.00	0.00	0.00	2.64	0.00	0.00	0.00	0.00
TIME	0.00	0.00	0.00	0.00	0.00	5.14	0.00	0.00	0.00	0.00

NODE	9781	9782	9783	9784	9785	9786	9787	9788	9789	9790
ELEVATION	1801.16	1801.55	1802.47	1802.62	1803.00	1803.15	1803.55	1803.90	1803.84	1804.37

MAX DEPTH	0.22	0.22	0.08	0.16	0.10	0.11	0.09	0.07	0.15	0.14
VELOCITY	0.58	0.45	0.17	0.19	0.15	0.14	0.16	0.16	0.18	0.20
TIME	4.38	4.36	4.16	4.25	4.17	4.05	4.00	4.00	4.38	4.05
MAX VEL	0.81	0.79	0.17	0.19	0.15	0.14	0.16	0.16	0.18	0.20
DEPTH	0.22	0.22	0.08	0.16	0.10	0.11	0.09	0.07	0.15	0.14
TIME	4.45	4.40	4.16	4.25	4.17	4.05	4.00	4.00	4.38	4.25
ST. DEPTH	0.00	0.00	0.00	0.00	0.00	0.00	0.00	0.00	0.58	0.00
MAX STVEL	0.00	0.00	0.00	0.00	0.00	0.00	0.00	0.00	3.00	0.00
TIME	0.00	0.00	0.00	0.00	0.00	0.00	0.00	0.00	4.45	0.00

NODE	9791	9792	9793	9794	9795	9796	9797	9798	9799	9800
ELEVATION	1804.94	1805.44	1805.43	1805.38	1805.33	1805.09	1804.57	1804.24	1804.16	1804.77
MAX DEPTH	0.10	0.08	0.11	0.14	0.11	0.11	0.20	0.21	0.16	0.03
VELOCITY	0.18	0.20	0.18	0.18	0.17	0.17	0.32	0.54	0.30	0.14
TIME	4.15	4.12	4.25	4.25	4.25	4.11	4.16	4.01	4.15	4.00
MAX VEL	0.18	0.20	0.18	0.18	0.17	0.17	0.40	0.54	0.30	0.14
DEPTH	0.10	0.08	0.11	0.14	0.11	0.11	0.20	0.21	0.16	0.03
TIME	4.15	4.12	4.25	4.25	4.25	4.10	4.21	4.01	4.25	3.96
ST. DEPTH	0.00	0.00	0.00	0.00	0.00	0.00	0.00	0.00	0.00	0.00
MAX STVEL	0.00	0.00	0.00	0.00	0.00	0.00	0.00	0.00	0.00	0.00
TIME	0.00	0.00	0.00	0.00	0.00	0.00	0.00	0.00	0.00	0.00

NODE	9801	9802	9803	9804	9805	9806	9807	9808	9809	9810
ELEVATION	1803.68	1801.89	1801.89	1801.94	1802.07	1804.28	1804.24	1804.50	1803.87	1801.55
MAX DEPTH	0.05	0.29	2.08	1.83	0.21	0.05	0.11	0.05	0.05	0.07
VELOCITY	0.20	0.77	2.95	2.60	0.45	0.19	0.18	0.13	0.20	0.00
TIME	4.00	5.10	5.03	5.02	5.07	4.00	4.00	4.00	4.00	4.00
MAX VEL	0.20	0.79	2.98	2.64	0.45	0.19	0.18	0.13	0.20	0.00
DEPTH	0.05	0.29	2.04	1.82	0.21	0.05	0.11	0.05	0.05	0.00
TIME	4.00	5.12	4.99	5.07	5.10	4.00	4.00	4.00	4.00	0.00
ST. DEPTH	0.00	0.00	0.00	0.00	0.00	0.00	0.00	0.00	0.00	0.00
MAX STVEL	0.00	0.00	0.00	0.00	0.00	0.00	0.00	0.00	0.00	0.00
TIME	0.00	0.00	0.00	0.00	0.00	0.00	0.00	0.00	0.00	0.00

NODE	9811	9812	9813	9814	9815	9816	9817	9818	9819	9820
ELEVATION	1842.32	1838.22	1835.05	1833.05	1831.24	1829.07	1827.80	1826.90	1826.52	1826.51
MAX DEPTH	0.00	0.04	0.06	0.08	0.09	0.14	0.19	0.21	0.35	0.26
VELOCITY	0.00	0.00	0.22	0.25	0.29	0.30	0.40	0.58	0.55	0.55
TIME	12.00	4.00	3.99	4.00	4.00	4.03	4.23	4.24	4.17	4.18
MAX VEL	0.00	0.00	0.22	0.25	0.29	0.30	0.40	0.75	1.46	0.99
DEPTH	0.00	0.00	0.06	0.08	0.09	0.13	0.19	0.21	0.34	0.25
TIME	0.00	0.00	3.99	4.00	3.97	4.03	4.22	4.25	4.25	4.20
ST. DEPTH	0.00	0.00	0.00	0.00	0.00	0.00	0.00	0.00	0.00	0.00
MAX STVEL	0.00	0.00	0.00	0.00	0.00	0.00	0.00	0.00	0.00	0.00
TIME	0.00	0.00	0.00	0.00	0.00	0.00	0.00	0.00	0.00	0.00

NODE	9821	9822	9823	9824	9825	9826	9827	9828	9829	9830
ELEVATION	1826.92	1827.64	1826.44	1824.59	1823.84	1823.74	1822.75	1820.94	1819.94	1819.37
MAX DEPTH	0.10	0.04	0.06	0.11	0.49	0.26	0.20	0.20	0.28	0.20
VELOCITY	0.22	0.13	0.19	0.21	0.31	0.34	0.45	0.65	0.58	0.41
TIME	4.17	3.87	4.00	3.95	4.24	4.08	4.32	4.29	4.33	4.30
MAX VEL	0.23	0.13	0.20	0.21	0.91	0.69	0.45	0.69	0.91	0.77
DEPTH	0.10	0.04	0.06	0.11	0.47	0.25	0.20	0.20	0.28	0.20
TIME	3.98	3.87	4.00	3.95	4.43	4.20	4.32	4.61	4.31	4.31
ST. DEPTH	0.00	0.00	0.00	0.00	0.00	0.00	0.00	0.00	0.00	0.00
MAX STVEL	0.00	0.00	0.00	0.00	0.00	0.00	0.00	0.00	0.00	0.00
TIME	0.00	0.00	0.00	0.00	0.00	0.00	0.00	0.00	0.00	0.00

NODE	9831	9832	9833	9834	9835	9836	9837	9838	9839	9840
ELEVATION	1817.93	1817.41	1817.00	1816.07	1815.40	1814.66	1814.07	1813.24	1811.72	1810.87
MAX DEPTH	0.32	0.34	0.20	0.20	0.20	0.31	0.26	0.20	0.27	0.35
VELOCITY	0.68	0.74	0.32	0.28	0.54	0.66	0.67	0.69	0.77	0.74
TIME	4.40	4.42	4.47	4.48	4.58	4.50	4.51	4.49	4.55	4.62
MAX VEL	1.28	1.40	0.32	0.57	0.72	1.27	0.96	0.85	1.06	1.29
DEPTH	0.31	0.33	0.20	0.20	0.20	0.31	0.25	0.20	0.27	0.31
TIME	4.45	4.44	4.44	4.44	4.48	4.48	4.47	4.97	4.54	4.47
ST. DEPTH	0.00	0.00	0.00	0.00	0.00	0.00	0.00	0.00	0.00	0.00
MAX STVEL	0.00	0.00	0.00	0.00	0.00	0.00	0.00	0.00	0.00	0.00
TIME	0.00	0.00	0.00	0.00	0.00	0.00	0.00	0.00	0.00	0.00

NODE	9841	9842	9843	9844	9845	9846	9847	9848	9849	9850
ELEVATION	1810.30	1809.94	1809.39	1809.20	1808.98	1808.51	1807.77	1807.15	1806.31	1805.71
MAX DEPTH	0.48	0.48	0.78	0.45	0.35	0.26	0.30	0.33	0.32	0.26
VELOCITY	0.72	0.92	0.82	0.65	0.63	0.70	0.70	0.85	0.67	0.70
TIME	4.66	4.69	4.67	4.67	4.70	4.75	4.75	4.74	4.81	4.78
MAX VEL	1.47	1.46	1.48	1.44	1.40	0.86	1.05	1.15	1.05	0.80
DEPTH	0.41	0.47	0.73	0.40	0.33	0.23	0.28	0.29	0.28	0.23
TIME	4.46	4.61	4.53	4.57	4.59	4.59	4.61	4.57	4.62	4.63
ST. DEPTH	0.00	0.00	0.00	0.00	0.00	0.00	0.00	0.00	0.00	0.00
MAX STVEL	0.00	0.00	0.00	0.00	0.00	0.00	0.00	0.00	0.00	0.00
TIME	0.00	0.00	0.00	0.00	0.00	0.00	0.00	0.00	0.00	0.00

NODE	9851	9852	9853	9854	9855	9856	9857	9858	9859	9860
ELEVATION	1804.96	1804.14	1803.55	1802.92	1801.80	1801.01	1800.25	1799.49	1799.28	1799.05
MAX DEPTH	0.29	0.30	0.46	0.38	0.25	0.32	0.32	0.56	0.80	1.29
VELOCITY	0.77	0.68	0.88	0.96	0.70	0.80	0.83	0.73	0.97	1.29
TIME	4.81	4.78	4.80	4.84	4.85	4.87	4.90	5.84	5.87	5.85
MAX VEL	0.78	0.85	0.88	1.18	0.71	0.95	0.89	1.41	1.49	1.30
DEPTH	0.28	0.23	0.38	0.29	0.20	0.26	0.24	0.38	0.60	1.28
TIME	4.81	4.61	4.61	4.58	4.52	4.64	5.43	4.61	5.13	5.85
ST. DEPTH	0.00	0.00	0.00	0.00	0.00	0.00	0.00	0.00	0.00	0.00
MAX STVEL	0.00	0.00	0.00	0.00	0.00	0.00	0.00	0.00	0.00	0.00
TIME	0.00	0.00	0.00	0.00	0.00	0.00	0.00	0.00	0.00	0.00

NODE	9861	9862	9863	9864	9865	9866	9867	9868	9869	9870
ELEVATION	1798.83	1798.63	1798.40	1798.20	1800.45	1798.10	1798.09	1798.05	1798.05	1798.36
MAX DEPTH	1.57	1.35	1.06	1.09	0.02	0.78	0.60	0.57	0.55	0.36
VELOCITY	1.51	1.43	1.18	1.29	0.15	0.87	0.96	1.27	0.89	0.60
TIME	5.85	5.87	5.87	5.89	3.95	5.87	5.87	5.87	5.86	5.82
MAX VEL	1.52	1.43	1.19	1.32	0.16	0.88	1.07	1.27	1.27	1.33
DEPTH	1.56	1.35	1.06	1.08	0.02	0.75	0.27	0.57	0.34	0.32
TIME	5.81	5.83	5.84	5.86	3.84	5.75	4.50	5.87	4.31	4.55
ST. DEPTH	0.00	0.00	0.00	0.00	0.00	0.00	0.00	0.00	0.00	0.00
MAX STVEL	0.00	0.00	0.00	0.00	0.00	0.00	0.00	0.00	0.00	0.00
TIME	0.00	0.00	0.00	0.00	0.00	0.00	0.00	0.00	0.00	0.00

NODE	9871	9872	9873	9874	9875	9876	9877	9878	9879	9880
ELEVATION	1798.77	1798.80	1798.57	1798.43	1798.45	1798.90	1799.38	1799.87	1800.70	1801.20
MAX DEPTH	0.27	0.22	0.27	0.27	0.20	0.21	0.29	0.27	0.14	0.11
VELOCITY	0.54	0.53	0.70	0.68	0.45	0.55	0.63	0.58	0.23	0.16
TIME	5.54	5.24	5.24	5.17	4.74	4.11	4.44	4.42	4.32	4.25
MAX VEL	0.99	0.57	0.70	0.68	0.71	0.72	0.94	1.02	0.25	0.16
DEPTH	0.27	0.21	0.27	0.27	0.20	0.20	0.29	0.26	0.14	0.11
TIME	5.33	5.33	5.22	5.45	4.31	4.34	4.42	4.49	4.55	4.25
ST. DEPTH	0.00	0.00	0.00	0.39	0.00	0.00	0.00	0.00	0.00	0.00
MAX STVEL	0.00	0.00	0.00	2.67	0.00	0.00	0.00	0.00	0.00	0.00
TIME	0.00	0.00	0.00	5.32	0.00	0.00	0.00	0.00	0.00	0.00

NODE	9881	9882	9883	9884	9885	9886	9887	9888	9889	9890
ELEVATION	1801.92	1802.16	1802.52	1802.74	1802.85	1803.00	1803.51	1803.78	1804.20	1804.28
MAX DEPTH	0.08	0.16	0.11	0.12	0.15	0.15	0.07	0.12	0.09	0.13
VELOCITY	0.17	0.19	0.18	0.20	0.18	0.14	0.14	0.21	0.20	0.20
TIME	4.24	4.25	4.23	4.00	4.25	4.42	4.22	4.25	4.00	4.25
MAX VEL	0.17	0.19	0.18	0.20	0.18	0.14	0.14	0.21	0.20	0.20
DEPTH	0.08	0.16	0.11	0.12	0.15	0.15	0.07	0.12	0.09	0.13
TIME	4.24	4.25	4.23	4.00	4.25	4.42	4.22	4.25	4.00	4.25
ST. DEPTH	0.00	0.00	0.00	0.00	0.00	0.00	0.43	0.00	0.00	0.00
MAX STVEL	0.00	0.00	0.00	0.00	0.00	0.00	3.57	0.00	0.00	0.00
TIME	0.00	0.00	0.00	0.00	0.00	0.00	4.45	0.00	0.00	0.00

NODE	9891	9892	9893	9894	9895	9896	9897	9898	9899	9900
ELEVATION	1804.75	1804.82	1804.75	1804.65	1804.23	1803.81	1803.06	1802.80	1802.20	1801.14
MAX DEPTH	0.09	0.10	0.15	0.10	0.15	0.20	0.24	0.20	0.07	1.32
VELOCITY	0.20	0.17	0.15	0.14	0.18	0.47	0.52	0.27	0.24	2.09
TIME	4.00	4.25	4.25	4.25	4.25	4.11	4.03	4.25	4.25	5.07
MAX VEL	0.20	0.17	0.15	0.14	0.18	0.60	0.52	0.27	0.24	2.11
DEPTH	0.09	0.10	0.15	0.10	0.15	0.20	0.24	0.20	0.06	1.30
TIME	4.25	4.19	4.25	4.25	4.25	4.25	4.03	4.26	4.00	5.11
ST. DEPTH	0.00	0.00	0.00	0.00	0.00	0.00	0.00	0.00	0.00	0.00
MAX STVEL	0.00	0.00	0.00	0.00	0.00	0.00	0.00	0.00	0.00	0.00
TIME	0.00	0.00	0.00	0.00	0.00	0.00	0.00	0.00	0.00	0.00

NODE	9901	9902	9903	9904	9905	9906	9907	9908	9909	9910
ELEVATION	1801.19	1801.26	1802.61	1803.28	1803.50	1803.60	1803.06	1801.54	1847.45	1843.75
MAX DEPTH	1.79	1.48	0.05	0.08	0.08	0.07	0.06	0.06	0.00	0.04
VELOCITY	2.40	2.32	0.21	0.17	0.19	0.14	0.18	0.00	0.00	0.00
TIME	5.12	5.12	3.97	4.06	4.00	4.00	4.00	4.00	12.00	4.00
MAX VEL	2.42	2.32	0.21	0.17	0.19	0.14	0.18	0.00	0.00	0.00
DEPTH	1.74	1.47	0.05	0.07	0.08	0.07	0.06	0.00	0.00	0.00
TIME	5.14	5.12	3.97	4.17	4.00	4.00	4.00	0.00	0.00	0.00
ST. DEPTH	0.00	0.00	0.00	0.00	0.00	0.00	0.00	0.00	0.00	0.00
MAX STVEL	0.00	0.00	0.00	0.00	0.00	0.00	0.00	0.00	0.00	0.00
TIME	0.00	0.00	0.00	0.00	0.00	0.00	0.00	0.00	0.00	0.00

NODE	9911	9912	9913	9914	9915	9916	9917	9918	9919	9920
ELEVATION	1840.36	1837.42	1835.06	1832.85	1830.74	1829.43	1828.34	1827.77	1827.69	1828.49
MAX DEPTH	0.04	0.06	0.07	0.08	0.11	0.16	0.23	0.33	0.23	0.07
VELOCITY	0.21	0.24	0.25	0.27	0.28	0.32	0.85	1.05	0.80	0.21
TIME	4.00	3.99	4.00	3.98	4.10	4.22	4.08	4.18	4.19	4.16
MAX VEL	0.21	0.24	0.25	0.27	0.30	0.36	0.85	1.16	0.84	0.21
DEPTH	0.04	0.06	0.07	0.08	0.11	0.16	0.23	0.32	0.22	0.07
TIME	4.00	3.99	4.00	3.98	4.12	4.22	4.08	4.22	4.20	4.07
ST. DEPTH	0.00	0.00	0.00	0.00	0.00	0.00	0.00	0.00	0.00	0.00
MAX STVEL	0.00	0.00	0.00	0.00	0.00	0.00	0.00	0.00	0.00	0.00
TIME	0.00	0.00	0.00	0.00	0.00	0.00	0.00	0.00	0.00	0.00

NODE	9921	9922	9923	9924	9925	9926	9927	9928	9929	9930
ELEVATION	1829.33	1827.38	1825.35	1824.36	1823.92	1822.77	1821.42	1820.42	1819.91	1818.98
MAX DEPTH	0.03	0.05	0.14	0.21	0.11	0.20	0.20	0.20	0.20	0.29
VELOCITY	0.13	0.20	0.26	0.40	0.25	0.39	0.34	0.28	0.33	0.89
TIME	3.90	3.95	4.21	4.26	4.25	4.23	4.29	4.31	4.40	4.41
MAX VEL	0.13	0.20	0.26	0.73	0.25	0.39	0.58	0.71	0.72	1.13
DEPTH	0.03	0.05	0.14	0.20	0.11	0.20	0.20	0.20	0.20	0.28
TIME	3.90	3.95	4.22	4.23	4.25	4.25	4.28	4.42	4.45	4.33
ST. DEPTH	0.00	0.00	0.00	0.00	0.00	0.00	0.00	0.00	0.00	0.00
MAX STVEL	0.00	0.00	0.00	0.00	0.00	0.00	0.00	0.00	0.00	0.00
TIME	0.00	0.00	0.00	0.00	0.00	0.00	0.00	0.00	0.00	0.00

NODE	9931	9932	9933	9934	9935	9936	9937	9938	9939	9940
ELEVATION	1818.61	1817.64	1816.40	1815.43	1815.18	1814.70	1813.60	1812.12	1811.29	1810.85
MAX DEPTH	0.20	0.12	0.20	0.33	0.30	0.20	0.20	0.20	0.24	0.28
VELOCITY	0.37	0.28	0.34	0.58	0.64	0.58	0.41	0.54	0.53	0.63
TIME	4.33	4.70	4.57	4.47	4.49	4.51	4.63	4.69	4.61	4.59
MAX VEL	0.77	0.28	0.59	1.32	1.21	0.72	0.82	0.68	0.87	1.09
DEPTH	0.20	0.12	0.20	0.33	0.30	0.20	0.20	0.20	0.23	0.28
TIME	4.98	4.70	4.57	4.48	4.52	4.50	4.50	4.64	4.58	4.57
ST. DEPTH	0.00	0.00	0.00	0.00	0.00	0.00	0.00	0.00	0.00	0.00
MAX STVEL	0.00	0.00	0.00	0.00	0.00	0.00	0.00	0.00	0.00	0.00

TIME	0.00	0.00	0.00	0.00	0.00	0.00	0.00	0.00	0.00	0.00
NODE	9941	9942	9943	9944	9945	9946	9947	9948	9949	9950
ELEVATION	1810.33	1809.96	1809.24	1809.10	1808.92	1808.25	1807.47	1806.73	1805.79	1805.25
MAX DEPTH	0.34	0.21	0.58	0.43	0.20	0.11	0.14	0.18	0.20	0.21
VELOCITY	0.67	0.59	0.47	0.53	0.26	0.20	0.23	0.31	0.50	0.37
TIME	4.63	4.66	4.66	4.71	4.70	4.88	4.89	4.90	4.75	4.87
MAX VEL	1.46	0.72	1.33	1.17	0.52	0.20	0.23	0.31	0.72	0.67
DEPTH	0.34	0.20	0.54	0.38	0.20	0.11	0.14	0.18	0.20	0.20
TIME	4.59	4.36	4.58	4.56	4.84	4.88	4.89	4.90	4.53	4.64
ST. DEPTH	0.00	0.00	0.00	0.00	0.00	0.00	0.00	0.00	0.00	0.00
MAX STVEL	0.00	0.00	0.00	0.00	0.00	0.00	0.00	0.00	0.00	0.00
TIME	0.00	0.00	0.00	0.00	0.00	0.00	0.00	0.00	0.00	0.00
NODE	9951	9952	9953	9954	9955	9956	9957	9958	9959	9960
ELEVATION	1804.61	1803.55	1802.86	1801.76	1800.95	1800.21	1799.36	1799.07	1798.82	1798.59
MAX DEPTH	0.19	0.20	0.23	0.36	0.35	0.35	0.53	0.78	1.17	1.56
VELOCITY	0.33	0.57	0.79	0.90	0.85	0.90	0.90	0.97	1.25	1.42
TIME	4.96	4.80	4.84	4.82	4.87	4.90	4.95	5.86	5.87	5.88
MAX VEL	0.33	0.58	0.79	1.13	1.03	1.04	1.32	1.50	1.49	1.43
DEPTH	0.19	0.20	0.23	0.31	0.30	0.26	0.46	0.70	0.58	1.55
TIME	4.96	4.64	4.92	4.63	4.61	4.59	6.09	4.91	4.49	5.82
ST. DEPTH	0.00	0.00	0.00	0.00	0.00	0.00	0.00	0.00	0.00	0.00
MAX STVEL	0.00	0.00	0.00	0.00	0.00	0.00	0.00	0.00	0.00	0.00
TIME	0.00	0.00	0.00	0.00	0.00	0.00	0.00	0.00	0.00	0.00
NODE	9961	9962	9963	9964	9965	9966	9967	9968	9969	9970
ELEVATION	1798.37	1798.16	1797.91	1797.69	1798.33	1797.73	1797.39	1797.99	1798.00	1798.34
MAX DEPTH	1.64	1.29	1.22	2.27	0.03	0.35	0.94	0.20	0.39	0.11
VELOCITY	1.49	1.35	1.29	1.38	0.13	0.82	1.56	0.33	0.72	0.14
TIME	5.88	5.88	5.90	5.91	4.00	5.89	5.89	5.90	5.82	5.48
MAX VEL	1.53	1.36	1.29	1.38	0.14	0.82	1.57	0.33	0.86	0.14
DEPTH	1.64	1.29	1.21	2.27	0.03	0.35	0.94	0.20	0.31	0.11
TIME	5.83	5.85	5.85	5.85	3.81	5.88	5.85	5.90	4.43	5.46
ST. DEPTH	0.00	0.00	0.00	0.00	0.00	0.00	0.00	0.00	0.00	0.00
MAX STVEL	0.00	0.00	0.00	0.00	0.00	0.00	0.00	0.00	0.00	0.00
TIME	0.00	0.00	0.00	0.00	0.00	0.00	0.00	0.00	0.00	0.00
NODE	9971	9972	9973	9974	9975	9976	9977	9978	9979	9980
ELEVATION	1798.23	1797.88	1797.75	1797.97	1798.31	1798.91	1799.31	1800.15	1800.75	1801.12
MAX DEPTH	0.21	0.30	0.37	0.25	0.30	0.23	0.21	0.10	0.09	0.12
VELOCITY	0.46	0.63	0.68	0.50	0.68	0.57	0.44	0.20	0.15	0.20
TIME	4.67	5.33	5.16	4.52	4.49	4.16	4.08	4.23	4.02	4.25
MAX VEL	0.51	0.63	0.68	0.93	1.06	0.78	0.71	0.20	0.15	0.20
DEPTH	0.21	0.30	0.37	0.25	0.30	0.21	0.20	0.10	0.09	0.12
TIME	4.68	5.32	5.34	4.52	4.49	4.41	4.56	4.23	4.02	4.25
ST. DEPTH	0.00	0.00	0.47	0.00	0.00	0.00	0.00	0.00	0.00	0.00
MAX STVEL	0.00	0.00	2.43	0.00	0.00	0.00	0.00	0.00	0.00	0.00
TIME	0.00	0.00	5.15	0.00	0.00	0.00	0.00	0.00	0.00	0.00
NODE	9981	9982	9983	9984	9985	9986	9987	9988	9989	9990
ELEVATION	1801.76	1801.88	1802.01	1802.73	1802.70	1802.75	1803.08	1803.25	1803.64	1803.79
MAX DEPTH	0.08	0.12	0.16	0.06	0.11	0.08	0.15	0.23	0.20	0.25
VELOCITY	0.20	0.22	0.19	0.15	0.18	0.14	0.19	0.20	0.34	0.24
TIME	4.11	4.25	4.25	4.00	4.25	4.24	4.25	4.26	4.16	4.00
MAX VEL	0.20	0.22	0.19	0.15	0.18	0.14	0.19	0.20	0.67	0.78
DEPTH	0.08	0.12	0.16	0.06	0.11	0.08	0.15	0.23	0.20	0.23
TIME	4.08	4.25	4.25	4.00	4.25	4.24	4.25	4.25	4.17	4.21
ST. DEPTH	0.00	0.00	0.00	0.00	0.00	0.45	0.00	0.00	0.00	0.00
MAX STVEL	0.00	0.00	0.00	0.00	0.00	3.41	0.00	0.00	0.00	0.00
TIME	0.00	0.00	0.00	0.00	0.00	4.46	0.00	0.00	0.00	0.00
NODE	9991	9992	9993	9994	9995	9996	9997	9998	9999	10000
ELEVATION	1804.17	1804.39	1804.33	1803.77	1803.46	1802.75	1802.16	1801.65	1800.45	1800.64
MAX DEPTH	0.18	0.10	0.08	0.14	0.11	0.20	0.26	0.09	2.33	1.46
VELOCITY	0.17	0.14	0.16	0.16	0.19	0.26	0.56	0.34	2.75	2.10
TIME	4.25	4.25	4.00	4.25	4.25	4.12	4.20	4.25	5.09	5.10
MAX VEL	0.20	0.14	0.16	0.16	0.19	0.50	0.56	0.34	2.76	2.13
DEPTH	0.18	0.10	0.08	0.14	0.11	0.20	0.26	0.09	2.33	1.43
TIME	4.25	4.25	4.00	4.25	4.25	4.24	4.20	4.21	5.10	5.12
ST. DEPTH	0.00	0.00	0.00	0.00	0.00	0.00	0.00	0.00	0.00	0.00
MAX STVEL	0.00	0.00	0.00	0.00	0.00	0.00	0.00	0.00	0.00	0.00
TIME	0.00	0.00	0.00	0.00	0.00	0.00	0.00	0.00	0.00	0.00
NODE	10001	10002	10003	10004	10005	10006	10007	10008	10009	10010
ELEVATION	1800.70	1803.39	1802.34	1802.52	1802.86	1802.01	1802.07	1848.49	1845.26	1842.10
MAX DEPTH	1.56	0.02	0.24	0.10	0.05	0.07	0.06	0.00	0.04	0.06
VELOCITY	2.14	0.17	0.16	0.18	0.17	0.19	0.00	0.00	0.20	0.24
TIME	5.14	4.00	4.00	4.00	4.00	4.00	4.00	12.00	4.00	3.99
MAX VEL	2.14	0.17	0.32	0.18	0.17	0.19	0.00	0.00	0.20	0.24
DEPTH	1.56	0.02	0.24	0.10	0.05	0.07	0.00	0.00	0.04	0.06
TIME	5.14	3.89	4.01	4.00	4.00	4.00	0.00	0.00	4.00	3.99
ST. DEPTH	0.00	0.00	0.00	0.00	0.00	0.00	0.00	0.00	0.00	0.00
MAX STVEL	0.00	0.00	0.00	0.00	0.00	0.00	0.00	0.00	0.00	0.00
TIME	0.00	0.00	0.00	0.00	0.00	0.00	0.00	0.00	0.00	0.00
NODE	10011	10012	10013	10014	10015	10016	10017	10018	10019	10020
ELEVATION	1839.29	1836.79	1834.05	1831.93	1830.58	1829.53	1828.99	1828.99	1829.49	1829.15
MAX DEPTH	0.07	0.08	0.10	0.12	0.20	0.29	0.34	0.17	0.05	0.05
VELOCITY	0.28	0.29	0.30	0.28	0.67	0.82	0.88	0.35	0.14	0.16
TIME	3.99	3.98	4.16	4.03	4.04	4.17	4.19	4.18	4.00	4.00
MAX VEL	0.28	0.29	0.30	0.28	0.72	1.05	1.30	0.35	0.14	0.16
DEPTH	0.07	0.08	0.10	0.12	0.20	0.27	0.32	0.17	0.05	0.05
TIME	3.99	3.99	4.16	4.03	4.01	4.31	4.27	4.25	4.00	4.00

ST. DEPTH	0.00	0.00	0.00	0.00	0.00	0.00	0.00	0.00	0.00	0.00
MAX STVEL	0.00	0.00	0.00	0.00	0.00	0.00	0.00	0.00	0.00	0.00
TIME	0.00	0.00	0.00	0.00	0.00	0.00	0.00	0.00	0.00	0.00
NODE	10021	10022	10023	10024	10025	10026	10027	10028	10029	10030
ELEVATION	1827.88	1826.60	1825.55	1824.41	1823.09	1822.05	1821.02	1820.22	1819.90	1819.38
MAX DEPTH	0.06	0.20	0.14	0.11	0.15	0.17	0.20	0.28	0.30	0.20
VELOCITY	0.18	0.38	0.29	0.26	0.29	0.31	0.50	0.66	0.84	0.40
TIME	4.24	4.26	4.08	4.29	4.30	4.29	4.35	4.36	4.35	4.22
MAX VEL	0.18	0.72	0.29	0.26	0.29	0.31	0.55	1.09	1.12	0.83
DEPTH	0.06	0.20	0.14	0.11	0.15	0.17	0.20	0.28	0.29	0.20
TIME	4.02	4.20	4.08	4.29	4.30	4.27	4.39	4.38	4.48	4.37
ST. DEPTH	0.00	0.00	0.00	0.00	0.00	0.00	0.00	0.00	0.00	0.00
MAX STVEL	0.00	0.00	0.00	0.00	0.00	0.00	0.00	0.00	0.00	0.00
TIME	0.00	0.00	0.00	0.00	0.00	0.00	0.00	0.00	0.00	0.00
NODE	10031	10032	10033	10034	10035	10036	10037	10038	10039	10040
ELEVATION	1817.86	1816.60	1815.81	1815.40	1815.15	1814.28	1813.16	1812.03	1811.36	1811.10
MAX DEPTH	0.20	0.23	0.31	0.36	0.20	0.13	0.15	0.20	0.34	0.31
VELOCITY	0.76	0.67	0.58	0.50	0.30	0.27	0.30	0.28	0.69	0.67
TIME	4.37	4.38	4.42	4.47	4.49	4.65	4.66	4.67	4.53	4.57
MAX VEL	0.77	0.85	1.22	1.11	0.60	0.27	0.30	0.71	1.40	1.25
DEPTH	0.20	0.23	0.30	0.36	0.20	0.13	0.15	0.20	0.33	0.31
TIME	4.54	4.37	4.43	4.47	4.50	4.65	4.66	4.55	4.52	4.54
ST. DEPTH	0.00	0.00	0.00	0.00	0.00	0.00	0.00	0.00	0.00	0.00
MAX STVEL	0.00	0.00	0.00	0.00	0.00	0.00	0.00	0.00	0.00	0.00
TIME	0.00	0.00	0.00	0.00	0.00	0.00	0.00	0.00	0.00	0.00
NODE	10041	10042	10043	10044	10045	10046	10047	10048	10049	10050
ELEVATION	1810.52	1809.67	1809.31	1809.15	1808.44	1807.63	1806.99	1805.95	1805.39	1804.76
MAX DEPTH	0.21	0.24	0.16	0.06	0.08	0.11	0.20	0.23	0.21	0.20
VELOCITY	0.64	0.51	0.09	0.14	0.16	0.19	0.35	0.27	0.36	0.36
TIME	4.58	4.72	4.73	4.00	4.05	4.26	4.76	4.14	4.59	4.81
MAX VEL	0.73	0.86	0.15	0.14	0.16	0.19	0.67	0.70	0.54	0.72
DEPTH	0.20	0.24	0.14	0.06	0.08	0.11	0.20	0.20	0.20	0.20
TIME	4.59	4.62	4.25	4.13	4.06	4.02	4.68	4.59	4.60	4.60
ST. DEPTH	0.00	0.00	0.00	0.00	0.00	0.00	0.00	0.00	0.00	0.00
MAX STVEL	0.00	0.00	0.00	0.00	0.00	0.00	0.00	0.00	0.00	0.00
TIME	0.00	0.00	0.00	0.00	0.00	0.00	0.00	0.00	0.00	0.00
NODE	10051	10052	10053	10054	10055	10056	10057	10058	10059	10060
ELEVATION	1803.65	1802.85	1801.90	1801.02	1800.22	1799.59	1799.10	1798.72	1798.37	1798.16
MAX DEPTH	0.21	0.23	0.22	0.24	0.30	0.45	0.52	0.56	1.35	1.77
VELOCITY	0.64	0.71	0.68	0.69	0.70	0.82	0.85	0.93	1.25	1.56
TIME	4.72	4.85	4.76	4.87	4.84	4.86	4.90	5.82	5.88	5.89
MAX VEL	0.73	0.72	0.72	0.72	0.79	1.33	1.47	1.49	1.48	1.58
DEPTH	0.20	0.20	0.20	0.20	0.22	0.42	0.35	0.53	0.73	1.75
TIME	4.63	4.28	4.24	4.57	4.56	4.67	4.43	6.05	4.56	5.80
ST. DEPTH	0.00	0.00	0.00	0.00	0.00	0.00	0.00	0.00	0.00	0.00
MAX STVEL	0.00	0.00	0.00	0.00	0.00	0.00	0.00	0.00	0.00	0.00
TIME	0.00	0.00	0.00	0.00	0.00	0.00	0.00	0.00	0.00	0.00
NODE	10061	10062	10063	10064	10065	10066	10067	10068	10069	10070
ELEVATION	1797.93	1797.68	1797.42	1797.18	1797.03	1796.80	1797.02	1797.70	1797.88	1797.67
MAX DEPTH	1.76	1.39	1.36	0.67	0.37	0.73	0.36	0.20	0.07	0.20
VELOCITY	1.64	1.52	1.68	1.17	0.79	1.28	0.80	0.32	0.14	0.33
TIME	5.90	5.90	5.90	5.92	5.92	5.91	5.90	6.00	5.94	4.69
MAX VEL	1.64	1.53	1.69	1.17	0.79	1.28	0.98	0.32	0.14	0.43
DEPTH	1.76	1.38	1.36	0.67	0.37	0.73	0.34	0.20	0.07	0.20
TIME	5.85	5.87	5.91	5.89	5.90	5.88	6.06	6.01	5.94	6.02
ST. DEPTH	0.00	0.00	0.00	0.00	0.00	0.00	0.00	0.00	0.00	0.00
MAX STVEL	0.00	0.00	0.00	0.00	0.00	0.00	0.00	0.00	0.00	0.00
TIME	0.00	0.00	0.00	0.00	0.00	0.00	0.00	0.00	0.00	0.00
NODE	10071	10072	10073	10074	10075	10076	10077	10078	10079	10080
ELEVATION	1797.38	1797.30	1797.55	1797.71	1798.50	1798.87	1799.64	1800.28	1800.43	1800.58
MAX DEPTH	0.31	0.39	0.26	0.35	0.20	0.24	0.09	0.09	0.14	0.15
VELOCITY	0.64	0.74	0.57	0.60	0.26	0.23	0.18	0.14	0.17	0.19
TIME	5.25	4.83	4.57	4.47	4.53	4.14	4.25	4.05	4.25	4.25
MAX VEL	0.64	0.74	1.01	1.18	0.72	0.75	0.19	0.15	0.17	0.19
DEPTH	0.31	0.39	0.26	0.35	0.20	0.22	0.09	0.09	0.14	0.15
TIME	5.25	4.83	4.57	4.29	4.35	4.22	4.06	4.06	4.25	4.24
ST. DEPTH	0.00	0.49	0.00	0.00	0.00	0.00	0.00	0.00	0.00	0.00
MAX STVEL	0.00	2.59	0.00	0.00	0.00	0.00	0.00	0.00	0.00	0.00
TIME	0.00	5.16	0.00	0.00	0.00	0.00	0.00	0.00	0.00	0.00
NODE	10081	10082	10083	10084	10085	10086	10087	10088	10089	10090
ELEVATION	1801.05	1801.45	1801.70	1801.97	1802.13	1802.62	1802.88	1803.15	1803.81	1803.78
MAX DEPTH	0.13	0.11	0.10	0.09	0.08	0.16	0.16	0.14	0.05	0.11
VELOCITY	0.23	0.19	0.18	0.19	0.16	0.22	0.23	0.25	0.15	0.20
TIME	4.25	4.06	4.25	4.25	4.27	4.25	4.25	4.22	4.00	4.21
MAX VEL	0.23	0.19	0.18	0.19	0.16	0.22	0.23	0.25	0.15	0.20
DEPTH	0.13	0.11	0.10	0.09	0.08	0.16	0.16	0.14	0.05	0.11
TIME	4.25	4.06	4.25	4.25	4.20	4.25	4.25	4.22	4.00	4.10
ST. DEPTH	0.00	0.00	0.00	0.00	0.45	0.00	0.00	0.00	0.00	0.00
MAX STVEL	0.00	0.00	0.00	0.00	3.47	0.00	0.00	0.00	0.00	0.00
TIME	0.00	0.00	0.00	0.00	4.45	0.00	0.00	0.00	0.00	0.00
NODE	10091	10092	10093	10094	10095	10096	10097	10098	10099	10100
ELEVATION	1804.32	1803.59	1803.46	1802.87	1802.05	1801.61	1801.36	1799.93	1800.06	1800.11
MAX DEPTH	0.04	0.15	0.09	0.09	0.17	0.22	0.07	2.34	1.22	1.10
VELOCITY	0.11	0.15	0.16	0.20	0.31	0.40	0.30	2.86	2.05	1.97
TIME	4.00	4.25	4.25	4.25	4.25	4.07	4.25	5.13	5.09	5.10
MAX VEL	0.11	0.15	0.16	0.20	0.31	0.57	0.30	2.91	2.11	1.99

DEPTH	0.04	0.15	0.09	0.09	0.17	0.22	0.07	2.33	1.22	1.09
TIME	4.00	4.25	4.25	4.25	4.25	4.07	4.19	5.10	5.09	5.13
ST. DEPTH	0.00	0.00	0.00	0.00	0.00	0.00	0.00	0.00	0.00	0.00
MAX STVEL	0.00	0.00	0.00	0.00	0.00	0.00	0.00	0.00	0.00	0.00
TIME	0.00	0.00	0.00	0.00	0.00	0.00	0.00	0.00	0.00	0.00

NODE	10101	10102	10103	10104	10105	10106	10107	10108	10109	10110
ELEVATION	1802.79	1802.48	1801.93	1801.45	1800.82	1799.83	1854.37	1850.65	1847.18	1843.80
MAX DEPTH	0.03	0.05	0.21	0.13	0.10	0.11	0.00	0.04	0.04	0.06
VELOCITY	0.17	0.12	0.22	0.22	0.21	0.00	0.00	0.00	0.22	0.28
TIME	4.00	4.00	4.16	4.20	4.00	4.00	12.00	4.00	4.00	4.00
MAX VEL	0.17	0.12	0.22	0.22	0.21	0.00	0.00	0.00	0.22	0.28
DEPTH	0.03	0.05	0.21	0.13	0.10	0.00	0.00	0.00	0.04	0.06
TIME	3.91	4.00	4.16	4.19	4.00	0.00	0.00	0.00	4.00	4.00
ST. DEPTH	0.00	0.00	0.00	0.00	0.00	0.00	0.00	0.00	0.00	0.00
MAX STVEL	0.00	0.00	0.00	0.00	0.00	0.00	0.00	0.00	0.00	0.00
TIME	0.00	0.00	0.00	0.00	0.00	0.00	0.00	0.00	0.00	0.00

NODE	10111	10112	10113	10114	10115	10116	10117	10118	10119	10120
ELEVATION	1840.65	1837.51	1834.94	1832.95	1831.36	1830.60	1830.37	1829.95	1829.62	1828.98
MAX DEPTH	0.08	0.11	0.11	0.14	0.25	0.35	0.20	0.15	0.11	0.15
VELOCITY	0.33	0.36	0.33	0.34	0.75	0.96	0.45	0.27	0.19	0.30
TIME	4.00	4.00	4.00	4.04	4.20	4.11	4.00	4.13	4.00	4.25
MAX VEL	0.33	0.36	0.33	0.34	0.94	1.38	0.82	0.27	0.19	0.30
DEPTH	0.08	0.11	0.11	0.14	0.25	0.35	0.20	0.15	0.11	0.15
TIME	4.00	4.00	3.99	4.01	4.21	4.18	3.94	4.13	4.00	4.25
ST. DEPTH	0.00	0.00	0.00	0.00	0.00	0.00	0.00	0.00	0.00	0.00
MAX STVEL	0.00	0.00	0.00	0.00	0.00	0.00	0.00	0.00	0.00	0.00
TIME	0.00	0.00	0.00	0.00	0.00	0.00	0.00	0.00	0.00	0.00

NODE	10121	10122	10123	10124	10125	10126	10127	10128	10129	10130
ELEVATION	1827.86	1827.32	1826.58	1824.92	1823.61	1822.45	1821.16	1820.61	1820.19	1819.78
MAX DEPTH	0.22	0.24	0.10	0.18	0.24	0.20	0.23	0.44	0.40	0.18
VELOCITY	0.47	0.30	0.28	0.36	0.37	0.38	0.56	1.12	0.87	0.42
TIME	3.94	4.01	4.34	4.41	4.22	4.29	4.28	4.31	4.32	4.38
MAX VEL	0.72	0.72	0.28	0.37	0.75	0.77	0.86	1.50	1.25	0.42
DEPTH	0.20	0.20	0.10	0.18	0.23	0.20	0.23	0.44	0.36	0.18
TIME	4.33	4.39	4.34	4.39	4.25	4.26	4.29	4.32	4.62	4.38
ST. DEPTH	0.00	0.00	0.00	0.00	0.00	0.00	0.00	0.00	0.00	0.00
MAX STVEL	0.00	0.00	0.00	0.00	0.00	0.00	0.00	0.00	0.00	0.00
TIME	0.00	0.00	0.00	0.00	0.00	0.00	0.00	0.00	0.00	0.00

NODE	10131	10132	10133	10134	10135	10136	10137	10138	10139	10140
ELEVATION	1818.08	1817.09	1816.28	1816.02	1815.37	1814.48	1814.10	1812.92	1811.98	1811.72
MAX DEPTH	0.21	0.23	0.29	0.20	0.10	0.18	0.16	0.22	0.41	0.36
VELOCITY	0.70	0.66	0.60	0.27	0.20	0.24	0.32	0.70	0.81	0.75
TIME	4.25	4.42	4.45	4.48	4.68	4.61	4.61	4.52	4.51	4.52
MAX VEL	0.74	0.81	1.14	0.54	0.20	0.24	0.32	0.76	1.50	1.37
DEPTH	0.20	0.22	0.28	0.20	0.10	0.18	0.16	0.21	0.40	0.35
TIME	4.35	4.41	4.41	4.48	4.75	4.64	4.61	4.54	4.56	4.54
ST. DEPTH	0.00	0.00	0.00	0.00	0.00	0.00	0.00	0.00	0.00	0.00
MAX STVEL	0.00	0.00	0.00	0.00	0.00	0.00	0.00	0.00	0.00	0.00
TIME	0.00	0.00	0.00	0.00	0.00	0.00	0.00	0.00	0.00	0.00

NODE	10141	10142	10143	10144	10145	10146	10147	10148	10149	10150
ELEVATION	1811.60	1811.25	1810.08	1809.17	1808.34	1807.70	1807.27	1806.57	1805.54	1804.84
MAX DEPTH	0.19	0.08	0.12	0.14	0.20	0.26	0.24	0.13	0.20	0.26
VELOCITY	0.32	0.23	0.22	0.25	0.27	0.51	0.59	0.26	0.55	0.57
TIME	4.67	4.72	4.87	4.94	4.57	4.59	4.61	4.67	4.94	4.60
MAX VEL	0.34	0.23	0.22	0.25	0.52	0.70	0.75	0.26	0.59	0.85
DEPTH	0.19	0.08	0.11	0.14	0.20	0.25	0.21	0.13	0.20	0.25
TIME	4.67	4.72	4.87	4.94	4.81	4.62	4.51	4.67	4.94	4.63
ST. DEPTH	0.00	0.00	0.00	0.00	0.00	0.00	0.00	0.00	0.00	0.00
MAX STVEL	0.00	0.00	0.00	0.00	0.00	0.00	0.00	0.00	0.00	0.00
TIME	0.00	0.00	0.00	0.00	0.00	0.00	0.00	0.00	0.00	0.00

NODE	10151	10152	10153	10154	10155	10156	10157	10158	10159	10160
ELEVATION	1804.28	1803.54	1802.72	1801.72	1800.73	1800.10	1799.65	1798.98	1798.16	1797.96
MAX DEPTH	0.15	0.15	0.17	0.19	0.24	0.47	0.33	0.22	0.81	1.04
VELOCITY	0.24	0.25	0.30	0.33	0.60	0.85	0.69	0.75	0.90	1.24
TIME	5.01	4.74	4.68	4.84	4.69	4.72	4.74	4.76	5.90	5.89
MAX VEL	0.24	0.25	0.30	0.33	0.72	1.46	0.97	0.76	1.43	1.50
DEPTH	0.15	0.15	0.17	0.19	0.20	0.35	0.25	0.20	0.50	0.77
TIME	4.69	4.74	4.69	4.84	4.52	4.55	4.55	4.60	5.45	6.59
ST. DEPTH	0.00	0.00	0.00	0.00	0.00	0.00	0.00	0.00	0.00	0.00
MAX STVEL	0.00	0.00	0.00	0.00	0.00	0.00	0.00	0.00	0.00	0.00
TIME	0.00	0.00	0.00	0.00	0.00	0.00	0.00	0.00	0.00	0.00

NODE	10161	10162	10163	10164	10165	10166	10167	10168	10169	10170
ELEVATION	1797.70	1797.41	1797.11	1796.73	1796.44	1796.33	1796.38	1796.78	1797.16	1797.20
MAX DEPTH	1.36	1.55	1.43	1.44	1.17	0.87	0.42	0.20	0.09	0.13
VELOCITY	1.51	1.69	1.80	1.62	1.39	1.22	0.74	0.29	0.19	0.21
TIME	5.87	5.92	5.92	5.97	5.94	5.92	5.96	6.02	5.94	5.25
MAX VEL	1.52	1.69	1.83	1.64	1.40	1.22	1.04	0.30	0.19	0.21
DEPTH	1.36	1.55	1.42	1.43	1.16	0.86	0.40	0.20	0.09	0.13
TIME	5.89	5.90	5.94	5.85	5.89	5.91	6.10	6.02	5.94	5.43
ST. DEPTH	0.00	0.00	0.00	0.00	0.00	0.00	0.00	0.00	0.00	0.00
MAX STVEL	0.00	0.00	0.00	0.00	0.00	0.00	0.00	0.00	0.00	0.00
TIME	0.00	0.00	0.00	0.00	0.00	0.00	0.00	0.00	0.00	0.00

NODE	10171	10172	10173	10174	10175	10176	10177	10178	10179	10180
ELEVATION	1796.89	1796.83	1797.05	1797.28	1797.98	1798.51	1799.17	1799.75	1800.00	1800.11
MAX DEPTH	0.31	0.43	0.30	0.28	0.17	0.14	0.10	0.09	0.15	0.15
VELOCITY	0.64	0.83	0.61	0.51	0.26	0.20	0.17	0.16	0.18	0.24

TIME	4.79	4.75	4.65	4.52	4.25	4.23	4.00	4.23	4.25	4.25
MAX VEL	0.64	0.83	1.20	1.05	0.26	0.20	0.17	0.16	0.18	0.24
DEPTH	0.31	0.43	0.30	0.27	0.17	0.14	0.10	0.09	0.15	0.15
TIME	4.79	4.75	4.51	4.23	4.25	4.21	4.00	4.23	4.25	4.25
ST. DEPTH	0.00	0.51	0.00	0.00	0.00	0.00	0.00	0.00	0.00	0.00
MAX STVEL	0.00	2.81	0.00	0.00	0.00	0.00	0.00	0.00	0.00	0.00
TIME	0.00	4.81	0.00	0.00	0.00	0.00	0.00	0.00	0.00	0.00

NODE	10181	10182	10183	10184	10185	10186	10187	10188	10189	10190
ELEVATION	1800.24	1800.71	1800.97	1801.03	1801.41	1801.98	1802.19	1802.23	1802.43	1802.85
MAX DEPTH	0.15	0.11	0.10	0.14	0.11	0.14	0.13	0.15	0.11	0.08
VELOCITY	0.21	0.20	0.18	0.20	0.16	0.27	0.22	0.28	0.18	0.20
TIME	4.18	4.25	4.22	4.25	4.55	4.25	4.26	4.25	4.21	4.00
MAX VEL	0.21	0.20	0.18	0.20	0.16	0.27	0.22	0.28	0.18	0.20
DEPTH	0.15	0.11	0.10	0.14	0.11	0.14	0.13	0.15	0.11	0.08
TIME	4.18	4.00	4.22	4.25	4.55	4.25	4.26	4.25	4.21	4.00
ST. DEPTH	0.00	0.00	0.00	0.00	0.56	0.00	0.00	0.00	0.00	0.00
MAX STVEL	0.00	0.00	0.00	0.00	3.31	0.00	0.00	0.00	0.00	0.00
TIME	0.00	0.00	0.00	0.00	4.45	0.00	0.00	0.00	0.00	0.00

NODE	10191	10192	10193	10194	10195	10196	10197	10198	10199	10200
ELEVATION	1803.33	1803.13	1802.90	1802.01	1800.98	1800.94	1800.70	1799.42	1799.44	1799.45
MAX DEPTH	0.06	0.07	0.07	0.09	0.20	0.22	0.07	2.48	1.81	1.46
VELOCITY	0.17	0.18	0.18	0.21	0.55	0.54	0.29	2.67	1.92	1.49
TIME	4.00	4.00	4.00	4.25	4.22	4.25	4.25	5.13	5.10	5.11
MAX VEL	0.17	0.18	0.18	0.21	0.75	0.54	0.29	2.70	1.92	1.50
DEPTH	0.06	0.07	0.07	0.09	0.20	0.22	0.07	2.46	1.80	1.45
TIME	4.00	4.00	4.00	4.25	4.05	4.25	4.19	5.03	5.08	5.06
ST. DEPTH	0.00	0.00	0.00	0.00	0.00	0.00	0.00	0.00	0.00	0.00
MAX STVEL	0.00	0.00	0.00	0.00	0.00	0.00	0.00	0.00	0.00	0.00
TIME	0.00	0.00	0.00	0.00	0.00	0.00	0.00	0.00	0.00	0.00

NODE	10201	10202	10203	10204	10205	10206	10207	10208	10209	10210
ELEVATION	1800.90	1802.47	1801.68	1800.87	1799.91	1799.77	1860.51	1855.99	1852.09	1848.43
MAX DEPTH	0.05	0.03	0.06	0.13	0.18	0.14	0.00	0.04	0.04	0.06
VELOCITY	0.21	0.12	0.14	0.25	0.23	0.00	0.00	0.00	0.22	0.27
TIME	4.00	3.98	4.00	4.24	4.25	4.25	12.00	3.96	4.00	4.00
MAX VEL	0.21	0.12	0.14	0.25	0.23	0.00	0.00	0.00	0.23	0.27
DEPTH	0.05	0.03	0.06	0.13	0.18	0.00	0.00	0.00	0.04	0.06
TIME	3.99	3.98	4.00	4.24	4.25	0.00	0.00	0.00	4.00	4.00
ST. DEPTH	0.00	0.00	0.00	0.00	0.00	0.00	0.00	0.00	0.00	0.00
MAX STVEL	0.00	0.00	0.00	0.00	0.00	0.00	0.00	0.00	0.00	0.00
TIME	0.00	0.00	0.00	0.00	0.00	0.00	0.00	0.00	0.00	0.00

NODE	10211	10212	10213	10214	10215	10216	10217	10218	10219	10220
ELEVATION	1845.11	1842.08	1839.13	1836.15	1834.08	1832.56	1831.85	1831.85	1831.47	1830.47
MAX DEPTH	0.07	0.08	0.08	0.09	0.20	0.28	0.32	0.11	0.07	0.08
VELOCITY	0.30	0.32	0.32	0.29	0.42	0.89	1.03	0.22	0.17	0.18
TIME	3.99	4.00	4.01	4.11	4.08	4.10	4.10	4.09	4.19	4.05
MAX VEL	0.30	0.32	0.32	0.29	0.80	1.07	1.09	0.27	0.21	0.18
DEPTH	0.07	0.08	0.08	0.09	0.20	0.27	0.28	0.11	0.07	0.08
TIME	4.00	4.00	4.01	4.11	4.11	4.19	4.29	4.09	4.19	4.06
ST. DEPTH	0.00	0.00	0.00	0.00	0.00	0.00	0.00	0.00	0.00	0.00
MAX STVEL	0.00	0.00	0.00	0.00	0.00	0.00	0.00	0.00	0.00	0.00
TIME	0.00	0.00	0.00	0.00	0.00	0.00	0.00	0.00	0.00	0.00

NODE	10221	10222	10223	10224	10225	10226	10227	10228	10229	10230
ELEVATION	1829.55	1828.89	1828.61	1827.89	1826.08	1824.95	1823.43	1821.52	1821.04	1820.90
MAX DEPTH	0.14	0.20	0.12	0.08	0.21	0.14	0.15	0.36	0.47	0.17
VELOCITY	0.24	0.30	0.27	0.25	0.38	0.33	0.39	0.71	0.78	0.37
TIME	4.24	4.24	4.29	4.30	4.18	4.30	4.54	4.27	4.22	4.33
MAX VEL	0.24	0.69	0.27	0.25	0.77	0.33	0.39	1.49	1.50	0.37
DEPTH	0.14	0.20	0.12	0.08	0.20	0.14	0.15	0.35	0.47	0.17
TIME	4.24	4.26	4.29	4.30	4.19	4.30	4.54	4.24	4.22	4.33
ST. DEPTH	0.00	0.00	0.00	0.00	0.00	0.00	0.00	0.00	0.00	0.00
MAX STVEL	0.00	0.00	0.00	0.00	0.00	0.00	0.00	0.00	0.00	0.00
TIME	0.00	0.00	0.00	0.00	0.00	0.00	0.00	0.00	0.00	0.00

NODE	10231	10232	10233	10234	10235	10236	10237	10238	10239	10240
ELEVATION	1819.43	1818.45	1817.73	1817.06	1816.90	1816.23	1815.12	1814.24	1813.87	1812.92
MAX DEPTH	0.22	0.21	0.20	0.21	0.07	0.05	0.20	0.30	0.20	0.35
VELOCITY	0.71	0.28	0.29	0.61	0.16	0.15	0.46	0.65	0.67	0.96
TIME	4.33	4.07	4.64	4.44	4.48	4.42	4.50	4.54	4.45	4.51
MAX VEL	0.78	0.73	0.72	0.72	0.17	0.15	0.61	0.99	0.72	1.50
DEPTH	0.22	0.21	0.20	0.20	0.07	0.05	0.20	0.30	0.20	0.35
TIME	4.32	4.33	4.57	4.47	4.17	4.23	4.50	4.49	4.53	4.51
ST. DEPTH	0.00	0.00	0.00	0.00	0.00	0.00	0.00	0.00	0.00	0.00
MAX STVEL	0.00	0.00	0.00	0.00	0.00	0.00	0.00	0.00	0.00	0.00
TIME	0.00	0.00	0.00	0.00	0.00	0.00	0.00	0.00	0.00	0.00

NODE	10241	10242	10243	10244	10245	10246	10247	10248	10249	10250
ELEVATION	1812.62	1812.07	1811.47	1811.23	1810.32	1809.11	1808.39	1808.02	1807.15	1805.99
MAX DEPTH	0.25	0.14	0.22	0.09	0.07	0.12	0.20	0.10	0.11	0.21
VELOCITY	0.45	0.21	0.14	0.17	0.19	0.20	0.17	0.20	0.25	0.54
TIME	4.50	4.73	4.78	4.83	4.85	4.67	4.85	4.69	4.73	4.55
MAX VEL	0.96	0.21	0.25	0.21	0.19	0.21	0.71	0.20	0.25	0.73
DEPTH	0.25	0.14	0.22	0.09	0.07	0.12	0.20	0.10	0.11	0.21
TIME	4.50	4.60	4.78	4.84	4.85	4.67	4.58	4.69	4.74	4.50
ST. DEPTH	0.00	0.00	0.00	0.00	0.00	0.00	0.00	0.00	0.00	0.00
MAX STVEL	0.00	0.00	0.00	0.00	0.00	0.00	0.00	0.00	0.00	0.00
TIME	0.00	0.00	0.00	0.00	0.00	0.00	0.00	0.00	0.00	0.00

NODE	10251	10252	10253	10254	10255	10256	10257	10258	10259	10260
ELEVATION	1805.47	1804.66	1803.99	1803.54	1802.50	1801.19	1800.66	1800.07	1799.15	1798.06

MAX DEPTH	0.12	0.13	0.22	0.23	0.20	0.46	0.55	0.33	0.23	0.26
VELOCITY	0.22	0.21	0.33	0.51	0.64	0.87	0.94	0.80	0.77	0.58
TIME	4.83	4.67	4.55	4.60	4.64	4.66	4.67	4.77	4.74	4.82
MAX VEL	0.22	0.21	0.49	0.72	0.78	1.28	1.50	1.07	0.77	0.60
DEPTH	0.12	0.13	0.22	0.22	0.20	0.31	0.53	0.29	0.23	0.26
TIME	4.85	4.77	4.58	4.61	4.62	4.50	4.72	4.62	4.74	4.76
ST. DEPTH	0.00	0.00	0.00	0.00	0.00	0.00	0.00	0.00	0.00	0.00
MAX STVEL	0.00	0.00	0.00	0.00	0.00	0.00	0.00	0.00	0.00	0.00
TIME	0.00	0.00	0.00	0.00	0.00	0.00	0.00	0.00	0.00	0.00

NODE	10261	10262	10263	10264	10265	10266	10267	10268	10269	10270
ELEVATION	1797.72	1797.40	1797.12	1796.76	1796.44	1796.11	1795.98	1795.94	1796.02	1796.28
MAX DEPTH	0.64	1.19	1.20	1.35	1.29	1.77	1.15	0.50	0.20	0.11
VELOCITY	0.97	1.48	1.60	1.59	1.57	1.66	1.42	0.90	0.30	0.20
TIME	5.89	5.91	5.89	5.92	5.93	5.95	5.95	5.96	6.02	5.97
MAX VEL	1.47	1.49	1.61	1.60	1.59	1.67	1.42	0.96	0.61	0.20
DEPTH	0.61	1.19	1.19	1.34	1.26	1.77	1.15	0.50	0.20	0.11
TIME	6.04	5.88	5.87	5.87	5.82	5.92	5.92	5.93	6.05	5.99
ST. DEPTH	0.00	0.00	0.00	0.00	0.00	0.00	0.00	0.00	0.00	0.00
MAX STVEL	0.00	0.00	0.00	0.00	0.00	0.00	0.00	0.00	0.00	0.00
TIME	0.00	0.00	0.00	0.00	0.00	0.00	0.00	0.00	0.00	0.00

NODE	10271	10272	10273	10274	10275	10276	10277	10278	10279	10280
ELEVATION	1796.51	1796.31	1796.27	1796.58	1796.91	1797.69	1798.16	1798.49	1799.23	1799.45
MAX DEPTH	0.14	0.25	0.41	0.30	0.22	0.11	0.10	0.10	0.07	0.10
VELOCITY	0.25	0.71	0.95	0.65	0.49	0.20	0.16	0.20	0.16	0.20
TIME	5.12	4.80	4.76	4.71	4.50	4.25	4.00	4.24	4.00	4.25
MAX VEL	0.25	0.71	0.95	1.18	0.79	0.20	0.16	0.20	0.16	0.20
DEPTH	0.14	0.25	0.41	0.30	0.22	0.11	0.10	0.10	0.07	0.10
TIME	5.12	4.80	4.76	4.59	4.50	4.25	4.00	4.00	4.00	4.25
ST. DEPTH	0.00	0.00	0.50	0.00	0.00	0.00	0.00	0.00	0.00	0.00
MAX STVEL	0.00	0.00	3.19	0.00	0.00	0.00	0.00	0.00	0.00	0.00
TIME	0.00	0.00	4.77	0.00	0.00	0.00	0.00	0.00	0.00	0.00

NODE	10281	10282	10283	10284	10285	10286	10287	10288	10289	10290
ELEVATION	1799.44	1799.67	1799.94	1800.28	1800.45	1800.96	1800.93	1801.30	1801.26	1801.96
MAX DEPTH	0.22	0.17	0.15	0.13	0.14	0.05	0.15	0.10	0.17	0.07
VELOCITY	0.28	0.20	0.21	0.19	0.16	0.14	0.28	0.22	0.26	0.17
TIME	4.17	4.25	4.23	4.08	4.25	4.25	4.26	4.34	4.25	4.12
MAX VEL	0.56	0.20	0.21	0.20	0.16	0.14	0.28	0.22	0.26	0.18
DEPTH	0.22	0.17	0.15	0.13	0.14	0.05	0.15	0.10	0.17	0.07
TIME	4.17	4.24	4.23	4.25	4.25	4.24	4.26	4.34	4.26	4.12
ST. DEPTH	0.00	0.00	0.00	0.00	0.00	0.40	0.00	0.00	0.00	0.00
MAX STVEL	0.00	0.00	0.00	0.00	0.00	3.98	0.00	0.00	0.00	0.00
TIME	0.00	0.00	0.00	0.00	0.00	4.46	0.00	0.00	0.00	0.00

NODE	10291	10292	10293	10294	10295	10296	10297	10298	10299	10300
ELEVATION	1801.70	1801.94	1802.04	1801.75	1801.30	1799.77	1800.27	1799.91	1799.02	1799.10
MAX DEPTH	0.13	0.09	0.08	0.09	0.06	0.27	0.09	0.06	2.60	1.64
VELOCITY	0.21	0.16	0.16	0.18	0.19	0.32	0.25	0.23	2.91	2.16
TIME	4.02	4.00	4.00	4.00	4.00	4.83	4.25	4.25	5.13	5.12
MAX VEL	0.21	0.16	0.16	0.18	0.19	0.68	0.25	0.23	2.92	2.16
DEPTH	0.13	0.09	0.08	0.09	0.06	0.27	0.09	0.06	2.58	1.63
TIME	4.04	4.00	4.00	4.00	4.00	4.25	4.25	4.25	5.03	5.08
ST. DEPTH	0.00	0.00	0.00	0.00	0.00	0.00	0.00	0.00	0.00	0.00
MAX STVEL	0.00	0.00	0.00	0.00	0.00	0.00	0.00	0.00	0.00	0.00
TIME	0.00	0.00	0.00	0.00	0.00	0.00	0.00	0.00	0.00	0.00

NODE	10301	10302	10303	10304	10305	10306	10307	10308	10309	10310
ELEVATION	1799.18	1799.60	1800.93	1801.08	1800.55	1799.44	1798.73	1866.43	1861.44	1856.98
MAX DEPTH	1.23	0.10	0.10	0.07	0.07	0.15	0.15	0.00	0.03	0.04
VELOCITY	1.33	0.26	0.05	0.12	0.19	0.26	0.00	0.00	0.00	0.22
TIME	5.11	3.99	4.16	4.00	4.00	4.25	4.25	12.00	3.96	3.95
MAX VEL	1.49	0.26	0.25	0.12	0.19	0.26	0.00	0.00	0.00	0.22
DEPTH	0.80	0.10	0.10	0.07	0.07	0.15	0.00	0.00	0.00	0.04
TIME	4.75	4.11	4.07	4.00	4.00	4.25	0.00	0.00	0.00	3.95
ST. DEPTH	0.00	0.00	0.00	0.00	0.00	0.00	0.00	0.00	0.00	0.00
MAX STVEL	0.00	0.00	0.00	0.00	0.00	0.00	0.00	0.00	0.00	0.00
TIME	0.00	0.00	0.00	0.00	0.00	0.00	0.00	0.00	0.00	0.00

NODE	10311	10312	10313	10314	10315	10316	10317	10318	10319	10320
ELEVATION	1852.97	1849.39	1846.25	1843.46	1840.26	1836.65	1834.99	1833.95	1833.38	1832.94
MAX DEPTH	0.05	0.07	0.08	0.07	0.06	0.12	0.25	0.28	0.20	0.12
VELOCITY	0.26	0.28	0.29	0.29	0.29	0.31	0.86	1.00	0.42	0.18
TIME	4.00	3.94	3.94	3.95	4.00	3.99	3.95	4.09	3.98	4.01
MAX VEL	0.26	0.28	0.29	0.29	0.29	0.31	0.87	1.01	0.86	0.24
DEPTH	0.05	0.07	0.08	0.07	0.06	0.12	0.25	0.26	0.20	0.12
TIME	4.00	3.94	3.95	4.00	4.00	3.99	3.96	4.23	4.46	4.04
ST. DEPTH	0.00	0.00	0.00	0.00	0.00	0.00	0.00	0.00	0.00	0.00
MAX STVEL	0.00	0.00	0.00	0.00	0.00	0.00	0.00	0.00	0.00	0.00
TIME	0.00	0.00	0.00	0.00	0.00	0.00	0.00	0.00	0.00	0.00

NODE	10321	10322	10323	10324	10325	10326	10327	10328	10329	10330
ELEVATION	1832.80	1831.81	1830.59	1829.90	1829.47	1828.29	1826.94	1826.00	1824.21	1822.43
MAX DEPTH	0.05	0.08	0.12	0.20	0.19	0.20	0.27	0.20	0.20	0.32
VELOCITY	0.13	0.22	0.23	0.27	0.36	0.39	0.66	0.48	0.91	0.88
TIME	4.16	4.23	4.18	4.22	4.31	4.11	4.12	4.56	4.23	4.25
MAX VEL	0.15	0.22	0.25	0.34	0.36	0.81	0.72	0.91	0.92	1.27
DEPTH	0.05	0.08	0.12	0.20	0.19	0.20	0.20	0.20	0.20	0.31
TIME	4.16	4.23	4.18	4.24	4.31	4.21	4.28	4.47	4.18	4.35
ST. DEPTH	0.00	0.00	0.00	0.00	0.00	0.00	0.00	0.00	0.00	0.00
MAX STVEL	0.00	0.00	0.00	0.00	0.00	0.00	0.00	0.00	0.00	0.00
TIME	0.00	0.00	0.00	0.00	0.00	0.00	0.00	0.00	0.00	0.00

NODE	10331	10332	10333	10334	10335	10336	10337	10338	10339	10340
ELEVATION	1822.21	1821.81	1820.05	1819.18	1818.45	1817.74	1817.01	1816.26	1815.56	1814.56
MAX DEPTH	0.27	0.11	0.14	0.20	0.17	0.18	0.15	0.26	0.23	0.37
VELOCITY	0.49	0.29	0.25	0.28	0.26	0.26	0.25	0.65	0.74	1.06
TIME	4.25	4.31	4.40	4.48	4.50	4.50	4.54	4.42	4.44	4.45
MAX VEL	1.06	0.29	0.25	0.71	0.26	0.26	0.25	0.74	0.77	1.24
DEPTH	0.27	0.11	0.14	0.20	0.17	0.18	0.15	0.24	0.21	0.35
TIME	4.24	4.30	4.36	4.45	4.50	4.50	4.54	4.46	4.33	4.36
ST. DEPTH	0.00	0.00	0.00	0.00	0.00	0.00	0.00	0.00	0.00	0.00
MAX STVEL	0.00	0.00	0.00	0.00	0.00	0.00	0.00	0.00	0.00	0.00
TIME	0.00	0.00	0.00	0.00	0.00	0.00	0.00	0.00	0.00	0.00

NODE	10341	10342	10343	10344	10345	10346	10347	10348	10349	10350
ELEVATION	1814.15	1813.72	1813.55	1812.64	1811.79	1811.34	1810.72	1809.42	1808.75	1808.36
MAX DEPTH	0.39	0.37	0.18	0.13	0.17	0.12	0.19	0.21	0.28	0.10
VELOCITY	0.79	0.80	0.27	0.23	0.18	0.18	0.38	0.58	0.46	0.21
TIME	4.44	4.44	4.58	4.66	4.71	4.76	4.64	4.46	4.49	4.72
MAX VEL	1.43	1.46	0.31	0.23	0.18	0.19	0.38	0.72	0.90	0.21
DEPTH	0.35	0.35	0.18	0.13	0.17	0.12	0.19	0.20	0.27	0.10
TIME	4.36	4.59	4.58	4.66	4.71	4.76	4.64	4.53	4.51	4.72
ST. DEPTH	0.00	0.00	0.00	0.00	0.00	0.00	0.00	0.00	0.00	0.00
MAX STVEL	0.00	0.00	0.00	0.00	0.00	0.00	0.00	0.00	0.00	0.00
TIME	0.00	0.00	0.00	0.00	0.00	0.00	0.00	0.00	0.00	0.00

NODE	10351	10352	10353	10354	10355	10356	10357	10358	10359	10360
ELEVATION	1807.47	1806.92	1805.98	1804.96	1804.16	1803.69	1802.63	1801.81	1801.30	1800.59
MAX DEPTH	0.24	0.12	0.12	0.20	0.37	0.22	0.37	0.53	0.29	0.20
VELOCITY	0.61	0.23	0.24	0.30	0.60	0.75	0.92	1.15	0.70	0.36
TIME	4.45	4.65	4.76	4.72	4.66	4.60	4.62	4.63	4.70	4.81
MAX VEL	0.63	0.23	0.24	0.64	1.16	0.75	1.11	1.54	1.06	0.72
DEPTH	0.22	0.12	0.12	0.20	0.36	0.22	0.33	0.50	0.28	0.20
TIME	4.54	4.65	4.76	4.50	4.58	4.60	4.56	4.87	4.64	4.81
ST. DEPTH	0.00	0.00	0.00	0.00	0.00	0.00	0.00	0.00	0.00	0.00
MAX STVEL	0.00	0.00	0.00	0.00	0.00	0.00	0.00	0.00	0.00	0.00
TIME	0.00	0.00	0.00	0.00	0.00	0.00	0.00	0.00	0.00	0.00

NODE	10361	10362	10363	10364	10365	10366	10367	10368	10369	10370
ELEVATION	1799.48	1798.11	1797.57	1797.15	1796.74	1796.44	1796.13	1795.86	1795.66	1795.42
MAX DEPTH	0.20	0.30	0.30	0.51	1.23	1.31	1.47	1.74	1.49	0.95
VELOCITY	0.67	0.66	0.66	0.94	1.44	1.54	1.58	1.53	1.56	1.22
TIME	4.74	4.76	4.88	5.92	5.93	5.93	5.96	5.97	5.97	5.97
MAX VEL	0.81	0.84	1.03	1.17	1.45	1.58	1.59	1.53	1.56	1.22
DEPTH	0.20	0.27	0.27	0.50	1.22	1.30	1.45	1.73	1.49	0.95
TIME	4.64	4.65	6.05	6.01	5.88	5.95	5.88	5.90	5.92	5.95
ST. DEPTH	0.00	0.00	0.00	0.00	0.00	0.00	0.00	0.00	0.00	0.00
MAX STVEL	0.00	0.00	0.00	0.00	0.00	0.00	0.00	0.00	0.00	0.00
TIME	0.00	0.00	0.00	0.00	0.00	0.00	0.00	0.00	0.00	0.00

NODE	10371	10372	10373	10374	10375	10376	10377	10378	10379	10380
ELEVATION	1795.22	1795.52	1795.53	1795.47	1795.51	1795.98	1796.48	1797.55	1797.56	1797.60
MAX DEPTH	0.60	0.11	0.12	0.29	0.41	0.24	0.15	0.05	0.14	0.16
VELOCITY	0.92	0.21	0.22	0.79	0.91	0.63	0.22	0.15	0.16	0.25
TIME	5.97	6.06	5.22	4.82	4.76	4.71	4.36	4.00	4.25	4.15
MAX VEL	0.92	0.21	0.22	0.79	1.18	0.88	0.22	0.15	0.16	0.25
DEPTH	0.60	0.11	0.12	0.29	0.39	0.24	0.15	0.05	0.14	0.16
TIME	5.98	6.06	5.26	4.82	4.63	4.52	4.36	4.00	4.25	4.15
ST. DEPTH	0.00	0.00	0.00	0.00	0.52	0.00	0.00	0.00	0.00	0.00
MAX STVEL	0.00	0.00	0.00	0.00	3.20	0.00	0.00	0.00	0.00	0.00
TIME	0.00	0.00	0.00	0.00	4.79	0.00	0.00	0.00	0.00	0.00

NODE	10381	10382	10383	10384	10385	10386	10387	10388	10389	10390
ELEVATION	1798.40	1798.56	1798.76	1799.32	1799.37	1799.70	1800.13	1799.89	1799.92	1800.29
MAX DEPTH	0.08	0.17	0.20	0.10	0.18	0.13	0.07	0.12	0.20	0.18
VELOCITY	0.17	0.24	0.27	0.20	0.22	0.18	0.14	0.14	0.25	0.22
TIME	4.20	4.25	4.20	4.24	4.25	4.24	4.00	4.50	4.22	4.30
MAX VEL	0.17	0.24	0.51	0.20	0.22	0.18	0.14	0.14	0.39	0.22
DEPTH	0.08	0.17	0.20	0.10	0.18	0.13	0.07	0.12	0.20	0.18
TIME	4.20	4.25	4.20	4.24	4.25	4.24	4.00	4.50	4.22	4.30
ST. DEPTH	0.00	0.00	0.00	0.00	0.00	0.00	0.00	0.55	0.00	0.00
MAX STVEL	0.00	0.00	0.00	0.00	0.00	0.00	0.00	2.96	0.00	0.00
TIME	0.00	0.00	0.00	0.00	0.00	0.00	0.00	4.48	0.00	0.00

NODE	10391	10392	10393	10394	10395	10396	10397	10398	10399	10400
ELEVATION	1800.54	1800.78	1801.03	1801.32	1801.25	1800.91	1799.90	1798.95	1798.56	1798.43
MAX DEPTH	0.19	0.16	0.13	0.10	0.13	0.10	0.09	0.20	0.20	0.85
VELOCITY	0.20	0.14	0.19	0.17	0.14	0.23	0.23	0.39	0.33	1.19
TIME	4.25	4.12	4.06	4.00	4.04	4.00	4.00	4.17	4.23	5.13
MAX VEL	0.20	0.15	0.19	0.17	0.14	0.23	0.23	0.69	0.55	1.20
DEPTH	0.19	0.16	0.13	0.10	0.13	0.10	0.09	0.20	0.20	0.84
TIME	4.25	4.11	4.06	4.00	4.00	4.00	4.00	4.15	4.23	5.11
ST. DEPTH	0.00	0.00	0.00	0.00	0.00	0.00	0.00	0.00	0.00	0.00
MAX STVEL	0.00	0.00	0.00	0.00	0.00	0.00	0.00	0.00	0.00	0.00
TIME	0.00	0.00	0.00	0.00	0.00	0.00	0.00	0.00	0.00	0.00

NODE	10401	10402	10403	10404	10405	10406	10407	10408	10409	10410
ELEVATION	1798.50	1798.61	1798.94	1800.72	1801.18	1800.93	1800.17	1799.08	1797.41	1870.96
MAX DEPTH	2.26	1.60	0.50	0.03	0.03	0.05	0.07	0.12	0.12	0.00
VELOCITY	2.59	2.17	0.79	0.16	0.10	0.11	0.18	0.31	0.00	0.00
TIME	5.11	5.12	5.14	4.00	4.00	4.00	4.00	4.00	4.03	12.00
MAX VEL	2.67	2.24	1.16	0.16	0.10	0.11	0.18	0.31	0.00	0.00
DEPTH	2.25	1.60	0.50	0.03	0.03	0.05	0.07	0.12	0.00	0.00
TIME	5.13	5.09	5.13	3.93	4.00	4.00	4.00	4.01	0.00	0.00
ST. DEPTH	0.00	0.00	0.00	0.00	0.00	0.00	0.00	0.00	0.00	0.00
MAX STVEL	0.00	0.00	0.00	0.00	0.00	0.00	0.00	0.00	0.00	0.00

TIME	0.00	0.00	0.00	0.00	0.00	0.00	0.00	0.00	0.00	0.00
NODE	10411	10412	10413	10414	10415	10416	10417	10418	10419	10420
ELEVATION	1866.17	1861.61	1857.60	1853.80	1850.37	1847.16	1843.90	1839.89	1836.95	1836.09
MAX DEPTH	0.00	0.03	0.04	0.05	0.07	0.07	0.06	0.09	0.24	0.33
VELOCITY	0.00	0.20	0.24	0.26	0.29	0.29	0.32	0.34	0.71	0.90
TIME	12.00	3.95	4.00	3.92	3.99	4.00	4.00	4.00	4.07	4.05
MAX VEL	0.00	0.20	0.24	0.26	0.29	0.29	0.32	0.34	0.87	1.13
DEPTH	0.00	0.03	0.04	0.05	0.07	0.07	0.06	0.09	0.23	0.30
TIME	0.00	3.95	4.00	3.92	3.99	4.00	4.00	4.00	4.21	4.20
ST. DEPTH	0.00	0.00	0.00	0.00	0.00	0.00	0.00	0.00	0.00	0.00
MAX STVEL	0.00	0.00	0.00	0.00	0.00	0.00	0.00	0.00	0.00	0.00
TIME	0.00	0.00	0.00	0.00	0.00	0.00	0.00	0.00	0.00	0.00
NODE	10421	10422	10423	10424	10425	10426	10427	10428	10429	10430
ELEVATION	1835.58	1835.34	1833.96	1832.70	1832.26	1831.32	1830.43	1829.61	1828.60	1827.26
MAX DEPTH	0.20	0.08	0.09	0.24	0.17	0.19	0.26	0.31	0.25	0.24
VELOCITY	0.38	0.21	0.22	0.22	0.30	0.31	0.74	0.84	0.86	0.80
TIME	3.89	4.24	3.99	4.10	4.12	4.12	4.11	4.05	4.06	4.11
MAX VEL	0.89	0.25	0.22	0.45	0.30	0.31	0.78	0.93	0.87	0.80
DEPTH	0.20	0.08	0.09	0.23	0.17	0.19	0.25	0.29	0.25	0.24
TIME	3.90	4.24	3.98	4.10	4.12	4.25	4.19	4.21	4.07	4.11
ST. DEPTH	0.00	0.00	0.00	0.00	0.00	0.00	0.00	0.00	0.00	0.00
MAX STVEL	0.00	0.00	0.00	0.00	0.00	0.00	0.00	0.00	0.00	0.00
TIME	0.00	0.00	0.00	0.00	0.00	0.00	0.00	0.00	0.00	0.00
NODE	10431	10432	10433	10434	10435	10436	10437	10438	10439	10440
ELEVATION	1826.18	1825.01	1823.58	1823.22	1822.95	1821.27	1819.96	1819.31	1818.21	1816.97
MAX DEPTH	0.26	0.20	0.26	0.25	0.08	0.10	0.19	0.20	0.21	0.33
VELOCITY	0.81	0.45	0.85	0.49	0.24	0.24	0.29	0.58	0.79	0.72
TIME	4.13	4.18	4.25	4.40	4.47	4.39	4.40	4.44	4.37	4.43
MAX VEL	0.81	0.82	0.98	0.91	0.24	0.24	0.29	0.71	0.79	1.18
DEPTH	0.26	0.20	0.25	0.24	0.08	0.10	0.19	0.20	0.21	0.33
TIME	4.13	4.13	4.24	4.33	4.47	4.83	4.40	4.33	4.37	4.42
ST. DEPTH	0.00	0.00	0.00	0.00	0.00	0.00	0.00	0.00	0.00	0.00
MAX STVEL	0.00	0.00	0.00	0.00	0.00	0.00	0.00	0.00	0.00	0.00
TIME	0.00	0.00	0.00	0.00	0.00	0.00	0.00	0.00	0.00	0.00
NODE	10441	10442	10443	10444	10445	10446	10447	10448	10449	10450
ELEVATION	1816.40	1815.77	1814.93	1814.45	1814.15	1813.80	1812.99	1811.84	1811.14	1810.75
MAX DEPTH	0.35	0.34	0.34	0.31	0.26	0.19	0.17	0.26	0.40	0.24
VELOCITY	0.77	0.87	0.65	0.54	0.54	0.29	0.33	0.67	0.58	0.59
TIME	4.43	4.43	4.42	4.47	4.41	4.56	4.61	4.62	4.65	4.40
MAX VEL	1.15	1.39	1.46	1.24	1.00	0.29	0.33	0.67	1.03	0.81
DEPTH	0.35	0.33	0.34	0.30	0.26	0.19	0.17	0.26	0.36	0.24
TIME	4.45	4.45	4.42	4.47	4.40	4.56	4.61	4.62	4.41	4.40
ST. DEPTH	0.00	0.00	0.00	0.00	0.00	0.00	0.00	0.00	0.00	0.00
MAX STVEL	0.00	0.00	0.00	0.00	0.00	0.00	0.00	0.00	0.00	0.00
TIME	0.00	0.00	0.00	0.00	0.00	0.00	0.00	0.00	0.00	0.00
NODE	10451	10452	10453	10454	10455	10456	10457	10458	10459	10460
ELEVATION	1810.01	1808.96	1808.26	1807.63	1806.99	1806.32	1805.36	1804.49	1803.69	1802.83
MAX DEPTH	0.20	0.24	0.32	0.24	0.21	0.20	0.35	0.39	0.50	0.55
VELOCITY	0.38	0.65	0.67	0.57	0.41	0.68	0.91	0.95	1.15	1.08
TIME	4.69	4.48	4.60	4.44	4.48	4.50	4.59	4.65	4.63	4.61
MAX VEL	0.71	0.84	1.06	0.72	0.56	0.72	1.45	1.29	1.43	1.61
DEPTH	0.20	0.23	0.31	0.22	0.21	0.20	0.34	0.33	0.49	0.54
TIME	4.47	4.64	4.48	4.40	4.49	4.50	4.59	4.51	4.62	4.61
ST. DEPTH	0.00	0.00	0.00	0.00	0.00	0.00	0.00	0.00	0.00	0.00
MAX STVEL	0.00	0.00	0.00	0.00	0.00	0.00	0.00	0.00	0.00	0.00
TIME	0.00	0.00	0.00	0.00	0.00	0.00	0.00	0.00	0.00	0.00
NODE	10461	10462	10463	10464	10465	10466	10467	10468	10469	10470
ELEVATION	1802.33	1801.93	1801.02	1799.61	1798.44	1797.69	1797.04	1796.44	1796.16	1795.84
MAX DEPTH	0.48	0.20	0.22	0.25	0.26	0.29	0.24	0.65	1.15	1.73
VELOCITY	0.88	0.55	0.86	0.85	0.70	0.65	0.67	0.93	1.37	1.55
TIME	4.70	4.56	4.61	4.64	4.67	4.71	4.88	5.96	5.96	5.96
MAX VEL	1.45	0.72	0.86	0.85	0.80	0.89	0.69	1.12	1.50	1.56
DEPTH	0.42	0.20	0.22	0.25	0.22	0.26	0.23	0.50	0.90	1.71
TIME	4.56	4.57	4.61	4.64	4.61	4.64	4.74	6.41	6.56	5.85
ST. DEPTH	0.00	0.00	0.00	0.00	0.00	0.00	0.00	0.00	0.00	0.00
MAX STVEL	0.00	0.00	0.00	0.00	0.00	0.00	0.00	0.00	0.00	0.00
TIME	0.00	0.00	0.00	0.00	0.00	0.00	0.00	0.00	0.00	0.00
NODE	10471	10472	10473	10474	10475	10476	10477	10478	10479	10480
ELEVATION	1795.63	1795.39	1795.12	1794.90	1794.72	1794.72	1794.66	1794.79	1795.29	1796.05
MAX DEPTH	1.58	1.50	1.60	1.26	0.40	0.19	0.33	0.39	0.23	0.08
VELOCITY	1.60	1.59	1.37	1.44	0.70	0.27	0.81	0.88	0.58	0.16
TIME	5.97	5.98	5.99	6.00	6.01	6.03	5.02	4.77	4.89	4.00
MAX VEL	1.61	1.60	1.37	1.48	0.71	0.28	0.85	1.23	0.75	0.16
DEPTH	1.58	1.50	1.60	1.26	0.40	0.17	0.33	0.33	0.21	0.08
TIME	5.91	5.95	5.95	5.98	6.03	5.57	4.66	4.31	4.56	3.98
ST. DEPTH	0.00	0.00	0.00	0.00	0.00	0.00	0.00	0.53	0.00	0.00
MAX STVEL	0.00	0.00	0.00	0.00	0.00	0.00	0.00	3.21	0.00	0.00
TIME	0.00	0.00	0.00	0.00	0.00	0.00	0.00	4.80	0.00	0.00
NODE	10481	10482	10483	10484	10485	10486	10487	10488	10489	10490
ELEVATION	1796.71	1797.19	1796.87	1797.60	1797.92	1798.14	1798.49	1798.90	1799.20	1799.42
MAX DEPTH	0.07	0.07	0.20	0.10	0.17	0.20	0.21	0.20	0.16	0.11
VELOCITY	0.16	0.17	0.28	0.19	0.24	0.46	0.23	0.15	0.14	0.13
TIME	4.00	4.00	4.08	4.24	4.26	4.20	4.01	4.09	4.24	4.50
MAX VEL	0.16	0.17	0.54	0.19	0.24	0.52	0.70	0.71	0.16	0.13
DEPTH	0.07	0.07	0.20	0.10	0.17	0.20	0.20	0.20	0.16	0.11
TIME	4.00	4.00	4.21	4.24	4.27	4.20	4.38	4.24	4.24	4.50

ST. DEPTH	0.00	0.00	0.00	0.00	0.00	0.00	0.00	0.00	0.00	0.00
MAX STVEL	0.00	0.00	0.00	0.00	0.00	0.00	0.00	0.00	0.00	0.00
TIME	0.00	0.00	0.00	0.00	0.00	0.00	0.00	0.00	0.00	0.00
NODE	10491	10492	10493	10494	10495	10496	10497	10498	10499	10500
ELEVATION	1799.52	1799.60	1799.76	1800.21	1800.49	1800.48	1800.68	1801.28	1800.36	1798.59
MAX DEPTH	0.13	0.27	0.20	0.12	0.09	0.21	0.15	0.03	0.07	0.14
VELOCITY	0.15	0.26	0.22	0.21	0.14	0.21	0.14	0.11	0.22	0.26
TIME	4.51	4.25	4.16	4.25	4.25	3.98	4.22	3.99	4.00	4.25
MAX VEL	0.15	0.26	0.48	0.21	0.14	0.41	0.14	0.11	0.22	0.27
DEPTH	0.13	0.27	0.20	0.12	0.09	0.21	0.14	0.03	0.07	0.14
TIME	4.50	4.25	4.32	4.26	4.25	3.99	4.00	3.99	4.00	4.10
ST. DEPTH	0.57	0.00	0.00	0.00	0.00	0.00	0.00	0.00	0.00	0.00
MAX STVEL	3.36	0.00	0.00	0.00	0.00	0.00	0.00	0.00	0.00	0.00
TIME	4.49	0.00	0.00	0.00	0.00	0.00	0.00	0.00	0.00	0.00
NODE	10501	10502	10503	10504	10505	10506	10507	10508	10509	10510
ELEVATION	1797.82	1797.94	1798.05	1798.11	1798.16	1799.12	1799.96	1800.35	1800.25	1799.92
MAX DEPTH	0.51	0.55	1.16	2.74	2.13	0.04	0.05	0.06	0.07	0.06
VELOCITY	0.72	0.67	1.17	2.93	1.92	0.18	0.13	0.15	0.12	0.16
TIME	5.17	5.15	5.09	5.09	5.11	4.00	4.00	4.00	4.00	4.00
MAX VEL	0.75	1.13	1.50	2.95	1.92	0.18	0.13	0.15	0.12	0.16
DEPTH	0.50	0.48	1.13	2.70	2.12	0.04	0.05	0.06	0.07	0.06
TIME	5.12	5.48	5.24	5.09	5.11	3.82	4.00	4.00	4.00	4.00
ST. DEPTH	0.00	0.00	0.00	0.00	0.00	0.00	0.00	0.00	0.00	0.00
MAX STVEL	0.00	0.00	0.00	0.00	0.00	0.00	0.00	0.00	0.00	0.00
TIME	0.00	0.00	0.00	0.00	0.00	0.00	0.00	0.00	0.00	0.00
NODE	10511	10512	10513	10514	10515	10516	10517	10518	10519	10520
ELEVATION	1798.93	1799.16	1870.06	1865.49	1861.16	1857.64	1854.08	1850.88	1847.46	1843.36
MAX DEPTH	0.10	0.00	0.00	0.03	0.04	0.05	0.05	0.06	0.06	0.08
VELOCITY	0.20	0.00	0.00	0.19	0.22	0.25	0.25	0.27	0.30	0.34
TIME	4.00	12.00	12.00	4.00	3.95	3.99	4.00	4.00	4.00	4.00
MAX VEL	0.20	0.00	0.00	0.19	0.22	0.25	0.25	0.27	0.30	0.34
DEPTH	0.10	0.00	0.00	0.03	0.04	0.05	0.05	0.06	0.06	0.08
TIME	4.00	0.00	0.00	4.00	3.95	3.99	4.00	4.00	4.00	4.00
ST. DEPTH	0.00	0.00	0.00	0.00	0.00	0.00	0.00	0.00	0.00	0.00
MAX STVEL	0.00	0.00	0.00	0.00	0.00	0.00	0.00	0.00	0.00	0.00
TIME	0.00	0.00	0.00	0.00	0.00	0.00	0.00	0.00	0.00	0.00
NODE	10521	10522	10523	10524	10525	10526	10527	10528	10529	10530
ELEVATION	1839.88	1837.94	1837.29	1837.13	1837.20	1836.10	1834.04	1833.07	1832.27	1831.27
MAX DEPTH	0.16	0.29	0.26	0.13	0.05	0.05	0.08	0.13	0.21	0.26
VELOCITY	0.41	0.80	0.90	0.32	0.17	0.20	0.21	0.23	0.70	0.75
TIME	4.02	4.03	4.04	4.07	3.99	4.00	4.00	4.25	4.21	4.30
MAX VEL	0.41	0.91	0.96	0.32	0.18	0.20	0.21	0.23	0.73	0.98
DEPTH	0.16	0.26	0.25	0.13	0.05	0.05	0.08	0.13	0.21	0.26
TIME	4.02	4.20	4.16	4.07	3.99	4.00	4.00	4.25	4.29	4.26
ST. DEPTH	0.00	0.00	0.00	0.00	0.00	0.00	0.00	0.00	0.00	0.00
MAX STVEL	0.00	0.00	0.00	0.00	0.00	0.00	0.00	0.00	0.00	0.00
TIME	0.00	0.00	0.00	0.00	0.00	0.00	0.00	0.00	0.00	0.00
NODE	10531	10532	10533	10534	10535	10536	10537	10538	10539	10540
ELEVATION	1830.30	1829.18	1827.74	1826.71	1825.70	1824.77	1823.93	1823.39	1822.07	1820.23
MAX DEPTH	0.24	0.20	0.20	0.20	0.20	0.20	0.21	0.13	0.14	0.29
VELOCITY	0.63	0.40	0.47	0.34	0.33	0.76	0.60	0.30	0.37	0.54
TIME	4.05	4.11	4.15	4.32	4.19	4.05	4.27	4.27	4.49	4.31
MAX VEL	0.80	0.81	0.71	0.71	0.71	0.76	0.76	0.30	0.37	0.91
DEPTH	0.22	0.20	0.20	0.20	0.20	0.20	0.21	0.13	0.14	0.28
TIME	4.25	4.22	4.38	4.42	4.24	4.05	4.27	4.27	4.51	4.40
ST. DEPTH	0.00	0.00	0.00	0.00	0.00	0.00	0.00	0.00	0.00	0.00
MAX STVEL	0.00	0.00	0.00	0.00	0.00	0.00	0.00	0.00	0.00	0.00
TIME	0.00	0.00	0.00	0.00	0.00	0.00	0.00	0.00	0.00	0.00
NODE	10541	10542	10543	10544	10545	10546	10547	10548	10549	10550
ELEVATION	1819.79	1818.84	1817.71	1816.92	1816.36	1815.70	1814.94	1814.55	1814.31	1813.27
MAX DEPTH	0.23	0.20	0.23	0.28	0.25	0.20	0.19	0.20	0.17	0.20
VELOCITY	0.61	0.36	0.65	0.65	0.66	0.29	0.23	0.46	0.31	0.69
TIME	4.19	4.35	4.42	4.45	4.45	4.40	4.48	4.32	4.47	4.68
MAX VEL	0.77	0.72	0.84	1.12	0.91	0.72	0.24	0.72	0.31	0.72
DEPTH	0.22	0.20	0.23	0.28	0.24	0.20	0.18	0.20	0.17	0.20
TIME	4.27	4.36	4.41	4.43	4.56	4.47	4.82	4.33	4.47	4.32
ST. DEPTH	0.00	0.00	0.00	0.00	0.00	0.00	0.00	0.00	0.00	0.00
MAX STVEL	0.00	0.00	0.00	0.00	0.00	0.00	0.00	0.00	0.00	0.00
TIME	0.00	0.00	0.00	0.00	0.00	0.00	0.00	0.00	0.00	0.00
NODE	10551	10552	10553	10554	10555	10556	10557	10558	10559	10560
ELEVATION	1812.16	1811.50	1810.89	1810.18	1809.21	1808.50	1807.75	1806.77	1806.34	1805.84
MAX DEPTH	0.23	0.21	0.22	0.23	0.22	0.20	0.22	0.43	0.61	0.43
VELOCITY	0.59	0.54	0.61	0.72	0.59	0.34	0.72	0.74	1.03	0.90
TIME	4.52	4.55	4.41	4.41	4.40	4.69	4.46	4.60	4.58	4.64
MAX VEL	0.87	0.73	0.74	0.74	0.78	0.71	0.76	1.28	1.49	1.45
DEPTH	0.23	0.20	0.22	0.21	0.21	0.20	0.21	0.42	0.45	0.39
TIME	4.50	4.49	4.43	4.47	4.41	4.61	4.44	4.54	4.37	4.50
ST. DEPTH	0.00	0.00	0.00	0.00	0.00	0.00	0.00	0.00	0.00	0.00
MAX STVEL	0.00	0.00	0.00	0.00	0.00	0.00	0.00	0.00	0.00	0.00
TIME	0.00	0.00	0.00	0.00	0.00	0.00	0.00	0.00	0.00	0.00
NODE	10561	10562	10563	10564	10565	10566	10567	10568	10569	10570
ELEVATION	1805.14	1804.11	1803.55	1802.94	1802.11	1801.11	1800.06	1798.76	1798.18	1797.18
MAX DEPTH	0.31	0.40	0.36	0.22	0.32	0.38	0.21	0.26	0.21	0.23
VELOCITY	0.92	0.86	0.85	0.66	0.93	0.89	0.67	0.59	0.66	0.74
TIME	4.65	4.71	4.69	4.73	4.75	4.73	4.59	4.66	4.69	4.73
MAX VEL	1.19	1.49	1.39	0.75	0.93	1.12	0.80	0.76	0.70	0.74

DEPTH	0.31	0.35	0.34	0.21	0.32	0.34	0.20	0.26	0.21	0.23
TIME	4.63	4.54	4.58	4.63	4.75	4.58	4.60	4.66	4.70	4.73
ST. DEPTH	0.00	0.00	0.00	0.00	0.00	0.00	0.00	0.00	0.00	0.00
MAX STVEL	0.00	0.00	0.00	0.00	0.00	0.00	0.00	0.00	0.00	0.00
TIME	0.00	0.00	0.00	0.00	0.00	0.00	0.00	0.00	0.00	0.00

NODE	10571	10572	10573	10574	10575	10576	10577	10578	10579	10580
ELEVATION	1796.24	1795.89	1795.60	1795.36	1795.11	1794.90	1794.66	1794.33	1794.04	1793.98
MAX DEPTH	0.30	0.60	1.09	1.50	1.80	1.32	1.17	1.41	0.62	0.49
VELOCITY	0.52	0.88	1.22	1.50	1.59	1.40	1.54	1.47	0.72	0.69
TIME	5.95	5.96	5.97	5.98	5.99	5.99	5.99	6.07	6.07	6.06
MAX VEL	0.66	1.47	1.22	1.50	1.59	1.51	1.56	1.52	0.75	1.03
DEPTH	0.28	0.51	1.09	1.49	1.80	1.32	1.17	1.37	0.21	0.38
TIME	6.13	6.27	5.94	5.94	5.97	6.00	6.00	5.90	4.58	5.51
ST. DEPTH	0.00	0.00	0.00	0.00	0.00	0.00	0.00	0.00	0.00	0.00
MAX STVEL	0.00	0.00	0.00	0.00	0.00	0.00	0.00	0.00	0.00	0.00
TIME	0.00	0.00	0.00	0.00	0.00	0.00	0.00	0.00	0.00	0.00

NODE	10581	10582	10583	10584	10585	10586	10587	10588	10589	10590
ELEVATION	1794.07	1794.71	1795.42	1795.79	1796.10	1796.19	1796.88	1797.33	1797.57	1798.31
MAX DEPTH	0.37	0.15	0.09	0.11	0.13	0.24	0.15	0.21	0.22	0.08
VELOCITY	0.76	0.22	0.13	0.17	0.17	0.42	0.21	0.38	0.31	0.17
TIME	5.00	4.69	4.03	4.00	4.25	4.02	4.33	4.25	4.07	4.24
MAX VEL	1.39	0.23	0.17	0.17	0.17	0.50	0.23	0.38	0.71	0.17
DEPTH	0.35	0.14	0.09	0.11	0.13	0.24	0.15	0.20	0.20	0.08
TIME	5.33	4.49	4.03	4.00	4.25	4.03	4.33	4.25	4.25	4.25
ST. DEPTH	0.55	0.00	0.00	0.00	0.00	0.00	0.00	0.00	0.00	0.00
MAX STVEL	3.10	0.00	0.00	0.00	0.00	0.00	0.00	0.00	0.00	0.00
TIME	4.80	0.00	0.00	0.00	0.00	0.00	0.00	0.00	0.00	0.00

NODE	10591	10592	10593	10594	10595	10596	10597	10598	10599	10600
ELEVATION	1798.58	1798.89	1799.04	1799.09	1799.38	1799.35	1799.44	1800.07	1800.16	1800.45
MAX DEPTH	0.09	0.08	0.08	0.08	0.11	0.20	0.15	0.10	0.24	0.06
VELOCITY	0.22	0.18	0.17	0.19	0.17	0.40	0.29	0.20	0.27	0.15
TIME	4.14	4.25	4.25	4.38	4.48	4.23	4.25	4.25	4.19	4.00
MAX VEL	0.22	0.18	0.17	0.19	0.17	0.48	0.29	0.20	0.27	0.15
DEPTH	0.09	0.08	0.08	0.08	0.11	0.20	0.15	0.10	0.24	0.06
TIME	4.14	4.25	4.00	4.49	4.25	4.14	4.25	4.20	4.23	4.00
ST. DEPTH	0.00	0.00	0.00	0.40	0.00	0.00	0.00	0.00	0.00	0.00
MAX STVEL	0.00	0.00	0.00	4.16	0.00	0.00	0.00	0.00	0.00	0.00
TIME	0.00	0.00	0.00	4.49	0.00	0.00	0.00	0.00	0.00	0.00

NODE	10601	10602	10603	10604	10605	10606	10607	10608	10609	10610
ELEVATION	1800.41	1798.92	1798.03	1797.57	1797.78	1797.79	1797.63	1797.62	1797.92	1798.97
MAX DEPTH	0.05	0.07	0.09	0.92	0.31	0.86	2.77	0.96	0.06	0.06
VELOCITY	0.16	0.21	0.19	1.03	0.44	1.45	3.84	2.01	0.16	0.17
TIME	4.00	4.00	4.00	5.20	5.16	5.15	5.13	5.14	3.99	4.00
MAX VEL	0.16	0.21	0.19	1.03	0.80	1.48	3.86	2.05	0.16	0.17
DEPTH	0.05	0.07	0.09	0.92	0.26	0.86	2.76	0.96	0.06	0.06
TIME	4.00	4.00	4.00	5.18	5.39	5.13	5.09	5.14	3.99	4.00
ST. DEPTH	0.00	0.00	0.00	0.00	0.00	0.00	0.00	0.00	0.00	0.00
MAX STVEL	0.00	0.00	0.00	0.00	0.00	0.00	0.00	0.00	0.00	0.00
TIME	0.00	0.00	0.00	0.00	0.00	0.00	0.00	0.00	0.00	0.00

NODE	10611	10612	10613	10614	10615	10616	10617	10618	10619	10620
ELEVATION	1799.22	1799.98	1799.56	1798.71	1796.88	1873.57	1868.67	1864.13	1860.11	1856.56
MAX DEPTH	0.10	0.05	0.07	0.12	0.09	0.00	0.00	0.03	0.05	0.06
VELOCITY	0.17	0.12	0.15	0.29	0.00	0.00	0.00	0.21	0.26	0.28
TIME	4.00	3.99	4.00	4.00	4.00	12.00	12.00	3.98	4.00	3.93
MAX VEL	0.17	0.12	0.15	0.29	0.00	0.00	0.00	0.21	0.26	0.28
DEPTH	0.10	0.05	0.06	0.12	0.00	0.00	0.00	0.03	0.05	0.06
TIME	4.00	3.99	4.00	4.00	0.00	0.00	0.00	3.98	4.00	3.93
ST. DEPTH	0.00	0.00	0.00	0.00	0.00	0.00	0.00	0.00	0.00	0.00
MAX STVEL	0.00	0.00	0.00	0.00	0.00	0.00	0.00	0.00	0.00	0.00
TIME	0.00	0.00	0.00	0.00	0.00	0.00	0.00	0.00	0.00	0.00

NODE	10621	10622	10623	10624	10625	10626	10627	10628	10629	10630
ELEVATION	1853.41	1850.28	1846.71	1843.10	1840.52	1839.30	1839.17	1839.09	1838.77	1837.23
MAX DEPTH	0.07	0.07	0.08	0.11	0.22	0.35	0.11	0.06	0.05	0.06
VELOCITY	0.29	0.32	0.34	0.38	0.83	1.07	0.22	0.22	0.16	0.20
TIME	4.00	4.00	4.00	4.00	4.00	4.00	4.17	3.94	3.99	3.94
MAX VEL	0.29	0.32	0.34	0.38	0.83	1.07	0.30	0.22	0.16	0.20
DEPTH	0.07	0.07	0.08	0.11	0.22	0.35	0.11	0.06	0.05	0.06
TIME	4.00	4.00	4.00	4.16	4.01	4.00	4.17	3.94	3.99	3.94
ST. DEPTH	0.00	0.00	0.00	0.00	0.00	0.00	0.00	0.00	0.00	0.00
MAX STVEL	0.00	0.00	0.00	0.00	0.00	0.00	0.00	0.00	0.00	0.00
TIME	0.00	0.00	0.00	0.00	0.00	0.00	0.00	0.00	0.00	0.00

NODE	10631	10632	10633	10634	10635	10636	10637	10638	10639	10640
ELEVATION	1835.48	1834.03	1833.25	1832.31	1831.30	1829.85	1828.22	1827.15	1826.31	1825.67
MAX DEPTH	0.07	0.20	0.26	0.24	0.20	0.15	0.17	0.18	0.20	0.23
VELOCITY	0.21	0.61	0.80	0.79	0.37	0.36	0.32	0.29	0.52	0.31
TIME	4.00	4.00	4.25	4.00	4.32	4.25	4.40	4.40	4.64	4.00
MAX VEL	0.21	0.72	0.98	0.80	0.71	0.36	0.32	0.29	0.72	0.72
DEPTH	0.07	0.20	0.26	0.22	0.20	0.15	0.17	0.18	0.20	0.20
TIME	4.00	4.27	4.31	4.26	4.41	4.25	4.40	4.41	4.52	4.45
ST. DEPTH	0.00	0.00	0.00	0.00	0.00	0.00	0.00	0.00	0.00	0.00
MAX STVEL	0.00	0.00	0.00	0.00	0.00	0.00	0.00	0.00	0.00	0.00
TIME	0.00	0.00	0.00	0.00	0.00	0.00	0.00	0.00	0.00	0.00

NODE	10641	10642	10643	10644	10645	10646	10647	10648	10649	10650
ELEVATION	1824.99	1823.71	1822.74	1821.16	1820.58	1819.72	1818.76	1818.03	1817.41	1816.58
MAX DEPTH	0.20	0.24	0.20	0.24	0.20	0.18	0.20	0.25	0.20	0.15
VELOCITY	0.39	0.34	0.43	0.75	0.32	0.32	0.71	0.82	0.35	0.27

TIME	4.36	4.22	4.33	4.28	4.35	4.50	4.29	4.24	4.49	4.61
MAX VEL	0.72	0.68	0.81	0.85	0.63	0.32	0.73	0.87	0.72	0.27
DEPTH	0.20	0.22	0.20	0.24	0.20	0.18	0.20	0.24	0.20	0.15
TIME	4.38	4.25	4.31	4.28	4.39	4.50	4.49	4.23	4.52	4.62
ST. DEPTH	0.00	0.00	0.00	0.00	0.00	0.00	0.00	0.00	0.00	0.00
MAX STVEL	0.00	0.00	0.00	0.00	0.00	0.00	0.00	0.00	0.00	0.00
TIME	0.00	0.00	0.00	0.00	0.00	0.00	0.00	0.00	0.00	0.00

NODE	10651	10652	10653	10654	10655	10656	10657	10658	10659	10660
ELEVATION	1815.64	1814.77	1814.41	1813.95	1813.12	1812.25	1811.35	1810.59	1809.59	1808.76
MAX DEPTH	0.21	0.30	0.29	0.20	0.20	0.16	0.21	0.21	0.20	0.20
VELOCITY	0.65	0.53	0.53	0.65	0.61	0.27	0.54	0.57	0.48	0.31
TIME	4.29	4.30	4.34	4.35	4.46	4.47	4.37	4.39	4.40	4.68
MAX VEL	0.71	0.87	0.94	0.72	0.72	0.27	0.72	0.72	0.71	0.72
DEPTH	0.20	0.30	0.29	0.20	0.20	0.16	0.20	0.20	0.20	0.20
TIME	4.52	4.30	4.34	4.52	4.50	4.47	4.45	4.50	4.52	4.50
ST. DEPTH	0.00	0.00	0.00	0.00	0.00	0.00	0.00	0.00	0.00	0.00
MAX STVEL	0.00	0.00	0.00	0.00	0.00	0.00	0.00	0.00	0.00	0.00
TIME	0.00	0.00	0.00	0.00	0.00	0.00	0.00	0.00	0.00	0.00

NODE	10661	10662	10663	10664	10665	10666	10667	10668	10669	10670
ELEVATION	1807.90	1806.89	1806.45	1806.12	1805.58	1805.09	1804.26	1803.76	1802.86	1802.51
MAX DEPTH	0.22	0.46	0.56	0.30	0.30	0.21	0.28	0.21	0.23	0.14
VELOCITY	0.74	0.78	0.68	0.64	0.76	0.63	0.71	0.64	0.30	0.32
TIME	4.56	4.68	4.69	4.69	4.63	4.67	4.69	4.51	4.65	4.66
MAX VEL	0.83	1.34	1.48	1.15	1.13	0.73	0.86	0.72	0.83	0.32
DEPTH	0.22	0.38	0.54	0.29	0.29	0.21	0.23	0.20	0.23	0.14
TIME	4.57	4.44	4.63	4.59	4.56	4.64	4.47	4.52	4.60	4.66
ST. DEPTH	0.00	0.00	0.00	0.00	0.00	0.00	0.00	0.00	0.00	0.00
MAX STVEL	0.00	0.00	0.00	0.00	0.00	0.00	0.00	0.00	0.00	0.00
TIME	0.00	0.00	0.00	0.00	0.00	0.00	0.00	0.00	0.00	0.00

NODE	10671	10672	10673	10674	10675	10676	10677	10678	10679	10680
ELEVATION	1801.24	1799.16	1798.54	1797.53	1796.62	1795.74	1795.33	1795.10	1794.89	1794.66
MAX DEPTH	0.12	0.24	0.22	0.19	0.20	0.23	0.96	1.45	1.79	1.48
VELOCITY	0.35	0.49	0.59	0.32	0.32	0.48	1.05	1.37	1.53	1.67
TIME	4.72	4.66	4.70	4.86	4.79	5.99	5.99	5.99	6.00	6.00
MAX VEL	0.35	0.56	0.60	0.32	0.65	0.63	1.17	1.38	1.60	1.69
DEPTH	0.12	0.24	0.22	0.19	0.20	0.21	0.56	1.45	1.79	1.47
TIME	4.72	4.67	4.71	4.86	4.77	4.78	4.78	5.95	6.01	5.93
ST. DEPTH	0.00	0.00	0.00	0.00	0.00	0.00	0.00	0.00	0.00	0.00
MAX STVEL	0.00	0.00	0.00	0.00	0.00	0.00	0.00	0.00	0.00	0.00
TIME	0.00	0.00	0.00	0.00	0.00	0.00	0.00	0.00	0.00	0.00

NODE	10681	10682	10683	10684	10685	10686	10687	10688	10689	10690
ELEVATION	1794.39	1794.02	1793.85	1793.67	1793.60	1794.52	1795.04	1795.24	1795.61	1795.72
MAX DEPTH	1.44	2.35	1.19	0.97	0.57	0.09	0.10	0.13	0.11	0.23
VELOCITY	1.72	1.63	1.12	0.94	0.77	0.18	0.12	0.21	0.23	0.33
TIME	6.00	6.01	6.01	6.03	6.03	4.12	4.17	4.25	4.25	4.25
MAX VEL	1.75	1.69	1.36	1.29	1.26	0.23	0.15	0.21	0.23	0.33
DEPTH	1.41	2.32	0.33	0.39	0.31	0.09	0.10	0.13	0.11	0.23
TIME	6.02	5.97	4.38	4.40	4.55	4.09	4.17	4.24	4.25	4.25
ST. DEPTH	0.00	0.00	0.00	0.00	0.66	0.00	0.00	0.00	0.00	0.00
MAX STVEL	0.00	0.00	0.00	0.00	2.74	0.00	0.00	0.00	0.00	0.00
TIME	0.00	0.00	0.00	0.00	6.00	0.00	0.00	0.00	0.00	0.00

NODE	10691	10692	10693	10694	10695	10696	10697	10698	10699	10700
ELEVATION	1796.27	1796.73	1796.75	1797.41	1797.37	1797.86	1798.10	1797.98	1798.75	1798.41
MAX DEPTH	0.10	0.11	0.22	0.07	0.14	0.09	0.08	0.08	0.07	0.15
VELOCITY	0.24	0.26	0.38	0.19	0.20	0.19	0.17	0.18	0.21	0.29
TIME	4.24	4.25	4.21	4.25	4.25	4.16	4.00	4.25	4.16	4.25
MAX VEL	0.24	0.26	0.54	0.19	0.21	0.19	0.17	0.18	0.21	0.29
DEPTH	0.10	0.11	0.22	0.07	0.14	0.09	0.08	0.08	0.07	0.15
TIME	4.24	4.24	4.22	4.12	4.27	4.16	4.00	4.25	4.16	4.25
ST. DEPTH	0.00	0.00	0.00	0.00	0.00	0.00	0.00	0.42	0.00	0.00
MAX STVEL	0.00	0.00	0.00	0.00	0.00	0.00	0.00	4.06	0.00	0.00
TIME	0.00	0.00	0.00	0.00	0.00	0.00	0.00	4.50	0.00	0.00

NODE	10701	10702	10703	10704	10705	10706	10707	10708	10709	10710
ELEVATION	1798.34	1799.82	1799.51	1799.56	1799.49	1797.49	1797.48	1797.32	1797.64	1797.51
MAX DEPTH	0.22	0.05	0.15	0.07	0.04	0.11	0.07	0.77	0.19	0.28
VELOCITY	0.50	0.17	0.25	0.21	0.19	0.21	0.14	1.06	0.20	0.74
TIME	4.25	4.21	4.25	4.18	4.00	4.00	4.00	5.22	5.25	5.20
MAX VEL	0.50	0.17	0.25	0.21	0.19	0.21	0.14	1.06	0.20	0.75
DEPTH	0.22	0.05	0.15	0.07	0.04	0.11	0.07	0.77	0.19	0.28
TIME	4.25	4.21	4.25	4.17	4.00	4.00	4.00	5.20	5.24	5.21
ST. DEPTH	0.00	0.00	0.00	0.00	0.00	0.00	0.00	0.00	0.00	0.00
MAX STVEL	0.00	0.00	0.00	0.00	0.00	0.00	0.00	0.00	0.00	0.00
TIME	0.00	0.00	0.00	0.00	0.00	0.00	0.00	0.00	0.00	0.00

NODE	10711	10712	10713	10714	10715	10716	10717	10718	10719	10720
ELEVATION	1796.80	1796.81	1797.07	1797.83	1798.61	1799.07	1799.14	1799.16	1797.74	1877.30
MAX DEPTH	2.68	1.18	0.26	0.09	0.07	0.07	0.06	0.04	0.07	0.00
VELOCITY	3.90	2.23	0.66	0.19	0.19	0.15	0.13	0.13	0.00	0.00
TIME	5.14	5.14	5.18	4.00	3.99	4.00	4.00	3.99	4.00	12.00
MAX VEL	3.93	2.29	0.66	0.19	0.19	0.15	0.13	0.13	0.00	0.00
DEPTH	2.63	1.18	0.26	0.09	0.07	0.07	0.06	0.04	0.00	0.00
TIME	5.09	5.15	5.19	4.00	3.99	4.00	4.00	3.99	0.00	0.00
ST. DEPTH	0.00	0.00	0.00	0.00	0.00	0.00	0.00	0.00	0.00	0.00
MAX STVEL	0.00	0.00	0.00	0.00	0.00	0.00	0.00	0.00	0.00	0.00
TIME	0.00	0.00	0.00	0.00	0.00	0.00	0.00	0.00	0.00	0.00

NODE	10721	10722	10723	10724	10725	10726	10727	10728	10729	10730
ELEVATION	1871.70	1866.80	1862.37	1858.69	1855.37	1852.12	1848.99	1845.90	1843.22	1841.12

MAX DEPTH	0.00	0.03	0.05	0.06	0.07	0.09	0.11	0.13	0.20	0.31
VELOCITY	0.00	0.21	0.24	0.27	0.30	0.34	0.39	0.41	0.49	0.64
TIME	12.00	4.00	4.00	3.94	4.00	4.02	4.09	4.00	3.95	4.00
MAX VEL	0.00	0.21	0.24	0.27	0.30	0.34	0.39	0.41	0.99	0.96
DEPTH	0.00	0.03	0.05	0.06	0.07	0.09	0.11	0.13	0.20	0.29
TIME	0.00	4.00	4.00	3.95	3.95	4.02	4.09	4.00	3.91	4.16
ST. DEPTH	0.00	0.00	0.00	0.00	0.00	0.00	0.00	0.00	0.00	0.00
MAX STVEL	0.00	0.00	0.00	0.00	0.00	0.00	0.00	0.00	0.00	0.00
TIME	0.00	0.00	0.00	0.00	0.00	0.00	0.00	0.00	0.00	0.00

NODE	10731	10732	10733	10734	10735	10736	10737	10738	10739	10740
ELEVATION	1840.98	1841.35	1840.92	1839.55	1837.79	1836.05	1834.70	1834.08	1833.38	1832.28
MAX DEPTH	0.20	0.05	0.04	0.05	0.07	0.13	0.34	0.27	0.20	0.13
VELOCITY	0.26	0.08	0.17	0.18	0.22	0.30	0.75	0.75	0.32	0.31
TIME	3.97	4.04	3.98	4.00	4.00	4.25	4.24	4.24	4.12	4.23
MAX VEL	0.89	0.21	0.17	0.19	0.22	0.30	1.20	1.01	0.72	0.31
DEPTH	0.20	0.05	0.04	0.05	0.07	0.13	0.34	0.27	0.20	0.13
TIME	3.93	4.00	4.00	4.00	4.00	4.25	4.26	4.32	4.48	4.25
ST. DEPTH	0.00	0.00	0.00	0.00	0.00	0.00	0.00	0.00	0.00	0.00
MAX STVEL	0.00	0.00	0.00	0.00	0.00	0.00	0.00	0.00	0.00	0.00
TIME	0.00	0.00	0.00	0.00	0.00	0.00	0.00	0.00	0.00	0.00

NODE	10741	10742	10743	10744	10745	10746	10747	10748	10749	10750
ELEVATION	1830.73	1828.85	1827.56	1826.83	1826.44	1826.08	1824.59	1823.43	1822.52	1821.51
MAX DEPTH	0.13	0.14	0.16	0.20	0.24	0.19	0.18	0.20	0.20	0.20
VELOCITY	0.34	0.31	0.25	0.24	0.65	0.38	0.34	0.73	0.34	0.70
TIME	4.27	4.27	4.34	4.33	4.17	4.24	4.30	4.37	4.27	4.24
MAX VEL	0.34	0.31	0.25	0.71	0.77	0.39	0.34	0.73	0.80	0.72
DEPTH	0.13	0.14	0.16	0.20	0.24	0.19	0.18	0.20	0.20	0.20
TIME	4.25	4.27	4.34	4.32	4.17	4.24	4.30	4.38	4.22	4.23
ST. DEPTH	0.00	0.00	0.00	0.00	0.00	0.00	0.00	0.00	0.00	0.00
MAX STVEL	0.00	0.00	0.00	0.00	0.00	0.00	0.00	0.00	0.00	0.00
TIME	0.00	0.00	0.00	0.00	0.00	0.00	0.00	0.00	0.00	0.00

NODE	10751	10752	10753	10754	10755	10756	10757	10758	10759	10760
ELEVATION	1820.45	1819.52	1818.91	1818.28	1817.29	1816.27	1815.26	1814.68	1814.27	1813.51
MAX DEPTH	0.22	0.27	0.26	0.20	0.25	0.23	0.21	0.23	0.22	0.25
VELOCITY	0.70	0.67	0.73	0.68	0.76	0.72	0.54	0.47	0.63	0.63
TIME	4.26	4.50	4.20	4.24	4.23	4.25	4.29	4.30	4.31	4.33
MAX VEL	0.75	0.93	0.85	0.70	0.78	0.75	0.76	0.84	0.74	0.76
DEPTH	0.22	0.26	0.26	0.20	0.22	0.21	0.21	0.23	0.21	0.22
TIME	4.26	4.27	4.19	4.47	4.29	4.27	4.27	4.30	4.33	4.43
ST. DEPTH	0.00	0.00	0.00	0.00	0.00	0.00	0.00	0.00	0.00	0.00
MAX STVEL	0.00	0.00	0.00	0.00	0.00	0.00	0.00	0.00	0.00	0.00
TIME	0.00	0.00	0.00	0.00	0.00	0.00	0.00	0.00	0.00	0.00

NODE	10761	10762	10763	10764	10765	10766	10767	10768	10769	10770
ELEVATION	1812.81	1811.91	1811.07	1810.04	1809.07	1808.29	1807.58	1807.13	1806.46	1805.89
MAX DEPTH	0.23	0.24	0.20	0.20	0.21	0.30	0.39	0.22	0.20	0.33
VELOCITY	0.71	0.56	0.58	0.33	0.61	0.76	0.89	0.60	0.52	0.52
TIME	4.39	4.35	4.47	4.43	4.56	4.53	4.60	4.62	4.64	4.65
MAX VEL	0.73	0.80	0.69	0.72	0.76	1.23	1.35	0.78	0.71	1.19
DEPTH	0.21	0.23	0.20	0.20	0.21	0.30	0.39	0.22	0.20	0.32
TIME	4.50	4.37	4.47	4.49	4.56	4.59	4.55	4.49	4.59	4.55
ST. DEPTH	0.00	0.00	0.00	0.00	0.00	0.00	0.00	0.00	0.00	0.00
MAX STVEL	0.00	0.00	0.00	0.00	0.00	0.00	0.00	0.00	0.00	0.00
TIME	0.00	0.00	0.00	0.00	0.00	0.00	0.00	0.00	0.00	0.00

NODE	10771	10772	10773	10774	10775	10776	10777	10778	10779	10780
ELEVATION	1805.55	1805.00	1804.46	1803.56	1802.86	1802.09	1799.57	1798.82	1797.89	1796.91
MAX DEPTH	0.27	0.31	0.24	0.21	0.32	0.20	0.26	0.25	0.22	0.23
VELOCITY	0.66	0.62	0.61	0.60	0.66	0.86	0.65	0.59	0.71	0.62
TIME	4.63	4.67	4.50	4.66	4.57	4.62	4.65	4.69	4.74	4.75
MAX VEL	0.99	1.06	0.71	0.74	0.75	1.09	0.66	0.70	0.71	0.62
DEPTH	0.27	0.29	0.20	0.21	0.29	0.20	0.25	0.24	0.22	0.23
TIME	4.62	4.58	4.58	4.56	4.63	4.62	4.67	4.71	4.74	4.75
ST. DEPTH	0.00	0.00	0.00	0.00	0.00	0.00	0.00	0.00	0.00	0.00
MAX STVEL	0.00	0.00	0.00	0.00	0.00	0.00	0.00	0.00	0.00	0.00
TIME	0.00	0.00	0.00	0.00	0.00	0.00	0.00	0.00	0.00	0.00

NODE	10781	10782	10783	10784	10785	10786	10787	10788	10789	10790
ELEVATION	1796.16	1795.14	1794.90	1794.67	1794.44	1794.14	1793.85	1793.66	1793.49	1793.36
MAX DEPTH	0.20	0.39	0.86	1.48	1.54	1.39	2.35	1.47	0.99	0.73
VELOCITY	0.72	0.52	1.00	1.42	1.60	1.54	1.83	1.46	1.28	1.17
TIME	4.73	5.97	5.99	6.02	6.01	6.03	6.04	6.02	6.03	6.03
MAX VEL	0.72	0.87	1.50	1.47	1.63	1.59	1.86	1.48	1.29	1.18
DEPTH	0.20	0.24	0.52	1.45	1.53	1.34	2.32	1.47	0.99	0.73
TIME	4.69	4.64	4.75	5.91	5.99	5.92	5.97	5.97	6.00	6.01
ST. DEPTH	0.00	0.00	0.00	0.00	0.00	0.00	0.00	0.00	0.00	0.75
MAX STVEL	0.00	0.00	0.00	0.00	0.00	0.00	0.00	0.00	0.00	3.05
TIME	0.00	0.00	0.00	0.00	0.00	0.00	0.00	0.00	0.00	6.03

NODE	10791	10792	10793	10794	10795	10796	10797	10798	10799	10800
ELEVATION	1794.47	1794.66	1794.55	1794.57	1794.73	1794.99	1795.50	1796.00	1796.21	1796.78
MAX DEPTH	0.05	0.07	0.16	0.16	0.16	0.16	0.21	0.19	0.24	0.10
VELOCITY	0.16	0.14	0.22	0.29	0.32	0.28	0.32	0.27	0.27	0.17
TIME	4.00	4.00	4.25	4.25	4.26	4.31	4.26	4.27	4.20	4.25
MAX VEL	0.16	0.14	0.22	0.29	0.32	0.28	0.32	0.27	0.73	0.17
DEPTH	0.05	0.07	0.16	0.16	0.16	0.16	0.21	0.19	0.23	0.10
TIME	4.00	4.00	4.25	4.25	4.26	4.31	4.28	4.27	4.24	4.25
ST. DEPTH	0.00	0.00	0.00	0.00	0.00	0.00	0.00	0.00	0.00	0.00
MAX STVEL	0.00	0.00	0.00	0.00	0.00	0.00	0.00	0.00	0.00	0.00
TIME	0.00	0.00	0.00	0.00	0.00	0.00	0.00	0.00	0.00	0.00

NODE	10801	10802	10803	10804	10805	10806	10807	10808	10809	10810
ELEVATION	1797.02	1797.19	1796.98	1797.06	1797.35	1797.79	1798.04	1798.36	1798.10	1797.02
MAX DEPTH	0.10	0.08	0.08	0.17	0.24	0.13	0.12	0.08	0.08	0.10
VELOCITY	0.22	0.16	0.17	0.24	0.50	0.21	0.21	0.19	0.21	0.24
TIME	4.16	4.00	4.25	4.25	4.15	4.25	4.25	4.25	4.25	4.00
MAX VEL	0.22	0.16	0.17	0.24	0.59	0.21	0.21	0.19	0.21	0.24
DEPTH	0.10	0.08	0.08	0.17	0.24	0.13	0.12	0.08	0.08	0.10
TIME	4.16	4.00	4.25	4.25	4.16	4.25	4.25	4.25	4.25	4.00
ST. DEPTH	0.00	0.00	0.43	0.00	0.00	0.00	0.00	0.00	0.00	0.00
MAX STVEL	0.00	0.00	3.97	0.00	0.00	0.00	0.00	0.00	0.00	0.00
TIME	0.00	0.00	4.50	0.00	0.00	0.00	0.00	0.00	0.00	0.00

NODE	10811	10812	10813	10814	10815	10816	10817	10818	10819	10820
ELEVATION	1796.62	1796.87	1796.93	1797.63	1797.34	1796.01	1796.05	1796.39	1797.29	1797.40
MAX DEPTH	0.13	0.30	0.51	0.04	0.06	2.72	1.36	0.26	0.08	0.19
VELOCITY	0.21	0.60	0.73	0.11	0.18	3.78	2.35	0.60	0.16	0.15
TIME	4.06	5.26	5.25	4.00	5.36	5.19	5.21	5.20	4.12	4.15
MAX VEL	0.21	0.60	0.73	0.11	0.22	3.84	2.38	0.61	0.19	0.15
DEPTH	0.13	0.30	0.51	0.04	0.04	2.70	1.35	0.26	0.08	0.19
TIME	4.02	5.23	5.25	3.84	3.93	5.21	5.22	5.20	4.12	4.16
ST. DEPTH	0.00	0.00	0.00	0.00	0.00	0.00	0.00	0.00	0.00	0.00
MAX STVEL	0.00	0.00	0.00	0.00	0.00	0.00	0.00	0.00	0.00	0.00
TIME	0.00	0.00	0.00	0.00	0.00	0.00	0.00	0.00	0.00	0.00

NODE	10821	10822	10823	10824	10825	10826	10827	10828	10829	10830
ELEVATION	1798.23	1798.48	1798.75	1798.39	1881.12	1875.36	1869.97	1865.09	1860.63	1856.85
MAX DEPTH	0.10	0.10	0.05	0.04	0.00	0.00	0.03	0.05	0.07	0.09
VELOCITY	0.16	0.11	0.12	0.00	0.00	0.00	0.22	0.27	0.33	0.36
TIME	4.01	4.00	4.00	4.00	12.00	12.00	3.94	4.00	4.00	4.00
MAX VEL	0.19	0.11	0.12	0.00	0.00	0.00	0.22	0.27	0.33	0.36
DEPTH	0.10	0.10	0.05	0.00	0.00	0.00	0.03	0.05	0.07	0.09
TIME	4.01	4.00	4.00	0.00	0.00	0.00	3.94	4.00	4.00	4.00
ST. DEPTH	0.00	0.00	0.00	0.00	0.00	0.00	0.00	0.00	0.00	0.00
MAX STVEL	0.00	0.00	0.00	0.00	0.00	0.00	0.00	0.00	0.00	0.00
TIME	0.00	0.00	0.00	0.00	0.00	0.00	0.00	0.00	0.00	0.00

NODE	10831	10832	10833	10834	10835	10836	10837	10838	10839	10840
ELEVATION	1853.74	1850.96	1848.16	1845.70	1844.09	1842.79	1843.29	1843.39	1842.13	1839.94
MAX DEPTH	0.15	0.20	0.20	0.24	0.21	0.21	0.06	0.04	0.04	0.06
VELOCITY	0.46	0.57	1.07	0.92	0.78	0.90	0.23	0.12	0.16	0.20
TIME	4.02	3.98	4.00	4.01	3.86	3.89	3.99	3.95	3.98	3.94
MAX VEL	0.46	1.07	1.08	0.92	0.84	0.91	0.23	0.15	0.16	0.20
DEPTH	0.15	0.20	0.20	0.24	0.20	0.21	0.06	0.04	0.04	0.06
TIME	4.03	3.96	4.00	4.02	3.81	3.89	3.99	3.95	3.98	3.94
ST. DEPTH	0.00	0.00	0.00	0.00	0.00	0.00	0.00	0.00	0.00	0.00
MAX STVEL	0.00	0.00	0.00	0.00	0.00	0.00	0.00	0.00	0.00	0.00
TIME	0.00	0.00	0.00	0.00	0.00	0.00	0.00	0.00	0.00	0.00

NODE	10841	10842	10843	10844	10845	10846	10847	10848	10849	10850
ELEVATION	1838.10	1836.47	1835.46	1834.90	1834.00	1832.83	1831.32	1829.58	1828.07	1827.00
MAX DEPTH	0.18	0.26	0.38	0.22	0.17	0.16	0.13	0.12	0.15	0.30
VELOCITY	0.40	0.81	0.87	0.65	0.32	0.33	0.33	0.30	0.29	0.44
TIME	4.23	4.23	4.18	4.05	4.26	4.22	4.25	4.25	4.28	4.29
MAX VEL	0.40	0.97	1.49	0.74	0.32	0.33	0.33	0.30	0.29	1.02
DEPTH	0.18	0.25	0.38	0.20	0.17	0.16	0.13	0.12	0.15	0.28
TIME	4.23	4.29	4.19	4.29	4.26	4.24	4.25	4.25	4.27	4.20
ST. DEPTH	0.00	0.00	0.00	0.00	0.00	0.00	0.00	0.00	0.00	0.00
MAX STVEL	0.00	0.00	0.00	0.00	0.00	0.00	0.00	0.00	0.00	0.00
TIME	0.00	0.00	0.00	0.00	0.00	0.00	0.00	0.00	0.00	0.00

NODE	10851	10852	10853	10854	10855	10856	10857	10858	10859	10860
ELEVATION	1826.76	1826.60	1825.40	1824.23	1823.21	1822.17	1821.10	1820.12	1819.51	1818.63
MAX DEPTH	0.37	0.16	0.20	0.21	0.25	0.26	0.23	0.30	0.24	0.26
VELOCITY	0.51	0.32	0.67	0.72	0.81	0.79	0.75	0.66	0.71	0.72
TIME	4.32	4.39	4.28	4.20	4.18	4.14	4.15	4.47	4.21	4.19
MAX VEL	1.19	0.32	0.74	0.72	0.81	0.80	0.81	1.09	0.82	0.83
DEPTH	0.37	0.16	0.20	0.21	0.25	0.26	0.23	0.29	0.23	0.25
TIME	4.37	4.40	4.28	4.21	4.18	4.15	4.25	4.52	4.19	4.45
ST. DEPTH	0.00	0.00	0.00	0.00	0.00	0.00	0.00	0.00	0.00	0.00
MAX STVEL	0.00	0.00	0.00	0.00	0.00	0.00	0.00	0.00	0.00	0.00
TIME	0.00	0.00	0.00	0.00	0.00	0.00	0.00	0.00	0.00	0.00

NODE	10861	10862	10863	10864	10865	10866	10867	10868	10869	10870
ELEVATION	1817.76	1816.87	1815.93	1815.18	1814.52	1813.81	1813.08	1812.43	1811.50	1810.73
MAX DEPTH	0.23	0.20	0.20	0.20	0.20	0.22	0.24	0.20	0.20	0.20
VELOCITY	0.52	0.33	0.29	0.52	0.29	0.61	0.58	0.33	0.55	0.35
TIME	4.21	4.62	4.40	4.41	4.69	4.39	4.38	4.60	4.62	4.68
MAX VEL	0.85	0.72	0.72	0.72	0.72	0.79	0.90	0.61	0.71	0.71
DEPTH	0.23	0.20	0.20	0.20	0.20	0.22	0.24	0.20	0.20	0.20
TIME	4.21	4.31	4.34	4.30	4.45	4.39	4.35	4.60	4.54	4.57
ST. DEPTH	0.00	0.00	0.00	0.00	0.00	0.00	0.00	0.00	0.00	0.00
MAX STVEL	0.00	0.00	0.00	0.00	0.00	0.00	0.00	0.00	0.00	0.00
TIME	0.00	0.00	0.00	0.00	0.00	0.00	0.00	0.00	0.00	0.00

NODE	10871	10872	10873	10874	10875	10876	10877	10878	10879	10880
ELEVATION	1809.67	1808.84	1808.35	1807.84	1807.01	1806.26	1805.85	1805.50	1804.94	1804.05
MAX DEPTH	0.21	0.32	0.33	0.20	0.25	0.31	0.34	0.29	0.25	0.23
VELOCITY	0.63	0.73	0.83	0.35	0.67	0.59	0.60	0.63	0.54	0.68
TIME	4.55	4.57	4.58	4.71	4.59	4.61	4.58	4.64	4.49	4.52
MAX VEL	0.75	1.29	1.32	0.72	0.89	1.25	1.29	1.01	0.73	0.76
DEPTH	0.21	0.31	0.32	0.20	0.24	0.31	0.33	0.26	0.20	0.22
TIME	4.56	4.52	4.54	4.48	4.47	4.57	4.59	4.48	4.61	4.54
ST. DEPTH	0.00	0.00	0.00	0.00	0.00	0.00	0.00	0.00	0.00	0.00
MAX STVEL	0.00	0.00	0.00	0.00	0.00	0.00	0.00	0.00	0.00	0.00

TIME	0.00	0.00	0.00	0.00	0.00	0.00	0.00	0.00	0.00	0.00
NODE	10881	10882	10883	10884	10885	10886	10887	10888	10889	10890
ELEVATION	1803.23	1802.32	1799.97	1799.26	1798.27	1797.16	1796.33	1795.53	1794.72	1794.42
MAX DEPTH	0.28	0.21	0.22	0.20	0.21	0.30	0.40	0.39	0.50	1.05
VELOCITY	0.68	0.75	0.46	0.38	0.74	0.82	0.95	0.96	0.72	1.13
TIME	4.56	4.61	4.65	4.71	4.67	4.74	4.76	4.74	5.96	6.00
MAX VEL	1.09	1.02	0.56	0.65	0.74	0.82	0.95	0.96	1.42	1.49
DEPTH	0.28	0.20	0.20	0.20	0.21	0.30	0.39	0.39	0.34	0.52
TIME	4.57	4.70	4.70	4.71	4.67	4.74	4.76	4.73	5.57	4.60
ST. DEPTH	0.00	0.00	0.00	0.00	0.00	0.00	0.00	0.00	0.00	0.00
MAX STVEL	0.00	0.00	0.00	0.00	0.00	0.00	0.00	0.00	0.00	0.00
TIME	0.00	0.00	0.00	0.00	0.00	0.00	0.00	0.00	0.00	0.00
NODE	10891	10892	10893	10894	10895	10896	10897	10898	10899	10900
ELEVATION	1794.19	1793.91	1793.64	1793.42	1793.18	1792.97	1793.59	1793.96	1793.83	1793.61
MAX DEPTH	1.19	1.31	2.34	1.63	1.10	0.84	0.05	0.06	0.11	0.17
VELOCITY	1.37	1.43	1.92	1.86	1.64	1.56	0.17	0.19	0.22	0.30
TIME	6.04	6.03	6.04	6.04	6.04	6.04	4.00	4.00	4.25	4.30
MAX VEL	1.49	1.50	2.01	1.91	1.67	1.58	0.17	0.19	0.22	0.30
DEPTH	0.87	1.00	2.30	1.63	1.10	0.83	0.05	0.06	0.11	0.17
TIME	5.57	4.86	5.95	6.06	6.02	6.04	4.00	4.00	4.25	4.25
ST. DEPTH	0.00	0.00	0.00	0.00	0.00	0.83	0.00	0.00	0.00	0.00
MAX STVEL	0.00	0.00	0.00	0.00	0.00	3.59	0.00	0.00	0.00	0.00
TIME	0.00	0.00	0.00	0.00	0.00	6.04	0.00	0.00	0.00	0.00
NODE	10901	10902	10903	10904	10905	10906	10907	10908	10909	10910
ELEVATION	1793.48	1794.08	1794.58	1795.47	1795.58	1796.04	1796.02	1796.37	1796.08	1796.43
MAX DEPTH	0.20	0.18	0.19	0.10	0.16	0.08	0.13	0.07	0.09	0.16
VELOCITY	0.52	0.32	0.29	0.21	0.25	0.20	0.19	0.18	0.19	0.27
TIME	4.31	4.32	4.31	4.27	4.26	4.25	4.08	4.00	4.25	4.27
MAX VEL	0.65	0.32	0.29	0.21	0.25	0.20	0.19	0.18	0.19	0.27
DEPTH	0.20	0.18	0.19	0.10	0.16	0.08	0.13	0.07	0.09	0.16
TIME	4.37	4.32	4.31	4.27	4.26	4.25	4.08	4.00	4.25	4.25
ST. DEPTH	0.00	0.00	0.00	0.00	0.00	0.00	0.00	0.00	0.44	0.00
MAX STVEL	0.00	0.00	0.00	0.00	0.00	0.00	0.00	0.00	3.98	0.00
TIME	0.00	0.00	0.00	0.00	0.00	0.00	0.00	0.00	4.50	0.00
NODE	10911	10912	10913	10914	10915	10916	10917	10918	10919	10920
ELEVATION	1796.63	1797.04	1797.24	1797.29	1796.85	1795.76	1796.07	1796.41	1796.57	1797.42
MAX DEPTH	0.20	0.12	0.11	0.08	0.08	0.21	0.29	0.40	0.45	0.04
VELOCITY	0.49	0.24	0.17	0.17	0.20	0.41	0.60	0.68	0.48	0.12
TIME	4.20	4.25	4.25	4.00	4.00	5.35	5.28	5.30	5.28	3.97
MAX VEL	0.65	0.24	0.17	0.17	0.20	0.48	0.70	1.34	1.15	0.12
DEPTH	0.20	0.12	0.11	0.08	0.08	0.20	0.26	0.40	0.43	0.04
TIME	4.20	4.25	4.25	4.00	4.00	3.97	5.47	5.33	5.39	3.89
ST. DEPTH	0.00	0.00	0.00	0.00	0.00	0.00	0.00	0.00	0.00	0.00
MAX STVEL	0.00	0.00	0.00	0.00	0.00	0.00	0.00	0.00	0.00	0.00
TIME	0.00	0.00	0.00	0.00	0.00	0.00	0.00	0.00	0.00	0.00
NODE	10921	10922	10923	10924	10925	10926	10927	10928	10929	10930
ELEVATION	1797.49	1795.27	1795.31	1795.76	1796.73	1797.12	1797.87	1798.18	1798.28	1797.03
MAX DEPTH	0.03	2.78	1.30	0.20	0.08	0.12	0.07	0.08	0.05	0.04
VELOCITY	0.19	4.17	2.16	0.33	0.19	0.23	0.16	0.15	0.18	0.00
TIME	4.00	5.18	5.20	5.21	4.15	4.00	4.16	4.00	4.00	4.00
MAX VEL	0.19	4.19	2.17	0.66	0.19	0.23	0.16	0.15	0.18	0.00
DEPTH	0.03	2.77	1.30	0.20	0.08	0.12	0.07	0.08	0.05	0.00
TIME	3.87	5.13	5.20	5.17	4.13	4.00	4.16	4.00	4.00	0.00
ST. DEPTH	0.00	0.00	0.00	0.00	0.00	0.00	0.00	0.00	0.00	0.00
MAX STVEL	0.00	0.00	0.00	0.00	0.00	0.00	0.00	0.00	0.00	0.00
TIME	0.00	0.00	0.00	0.00	0.00	0.00	0.00	0.00	0.00	0.00
NODE	10931	10932	10933	10934	10935	10936	10937	10938	10939	10940
ELEVATION	1883.96	1878.59	1873.76	1868.92	1864.36	1860.01	1856.36	1853.84	1851.64	1849.36
MAX DEPTH	0.00	0.00	0.03	0.05	0.07	0.11	0.17	0.18	0.16	0.16
VELOCITY	0.00	0.00	0.22	0.28	0.35	0.43	0.48	0.46	0.44	0.43
TIME	12.00	12.00	3.99	3.98	4.00	3.99	3.97	3.99	4.00	4.00
MAX VEL	0.00	0.00	0.22	0.28	0.35	0.43	0.48	0.46	0.44	0.43
DEPTH	0.00	0.00	0.03	0.05	0.07	0.11	0.17	0.18	0.16	0.16
TIME	0.00	0.00	3.99	3.98	4.00	3.99	3.97	3.99	4.00	4.02
ST. DEPTH	0.00	0.00	0.00	0.00	0.00	0.00	0.00	0.00	0.00	0.00
MAX STVEL	0.00	0.00	0.00	0.00	0.00	0.00	0.00	0.00	0.00	0.00
TIME	0.00	0.00	0.00	0.00	0.00	0.00	0.00	0.00	0.00	0.00
NODE	10941	10942	10943	10944	10945	10946	10947	10948	10949	10950
ELEVATION	1847.18	1845.72	1845.39	1844.96	1843.68	1841.68	1839.87	1838.35	1836.92	1836.31
MAX DEPTH	0.17	0.14	0.07	0.05	0.05	0.06	0.20	0.30	0.36	0.27
VELOCITY	0.37	0.35	0.16	0.14	0.18	0.21	0.42	1.07	0.86	0.77
TIME	4.00	4.00	4.00	4.00	4.00	4.00	4.03	4.21	4.24	4.25
MAX VEL	0.38	0.35	0.28	0.16	0.18	0.21	0.84	1.10	1.49	1.04
DEPTH	0.17	0.14	0.07	0.05	0.05	0.06	0.20	0.30	0.36	0.27
TIME	4.00	4.00	4.00	4.00	3.90	4.00	4.05	4.23	4.18	4.26
ST. DEPTH	0.00	0.00	0.00	0.00	0.00	0.00	0.00	0.00	0.00	0.00
MAX STVEL	0.00	0.00	0.00	0.00	0.00	0.00	0.00	0.00	0.00	0.00
TIME	0.00	0.00	0.00	0.00	0.00	0.00	0.00	0.00	0.00	0.00
NODE	10951	10952	10953	10954	10955	10956	10957	10958	10959	10960
ELEVATION	1835.70	1834.73	1833.76	1832.29	1830.85	1828.90	1827.47	1827.06	1826.71	1825.83
MAX DEPTH	0.12	0.12	0.09	0.09	0.10	0.16	0.26	0.28	0.23	0.23
VELOCITY	0.23	0.21	0.23	0.24	0.30	0.35	0.56	0.48	0.68	0.68
TIME	4.25	4.05	4.15	4.17	4.14	4.25	4.25	4.14	4.22	4.14
MAX VEL	0.23	0.23	0.23	0.24	0.30	0.35	0.99	1.09	0.71	0.73
DEPTH	0.12	0.11	0.09	0.09	0.10	0.16	0.26	0.28	0.22	0.21
TIME	4.25	4.06	4.15	4.17	4.14	4.25	4.24	4.25	4.23	4.24

ST. DEPTH	0.00	0.00	0.00	0.00	0.00	0.00	0.00	0.00	0.00	0.00
MAX STVEL	0.00	0.00	0.00	0.00	0.00	0.00	0.00	0.00	0.00	0.00
TIME	0.00	0.00	0.00	0.00	0.00	0.00	0.00	0.00	0.00	0.00
NODE	10961	10962	10963	10964	10965	10966	10967	10968	10969	10970
ELEVATION	1824.99	1823.98	1822.82	1821.70	1820.81	1820.04	1819.15	1818.41	1817.44	1816.47
MAX DEPTH	0.23	0.24	0.24	0.23	0.28	0.22	0.20	0.19	0.20	0.20
VELOCITY	0.72	0.79	0.76	0.71	0.71	0.67	0.28	0.32	0.33	0.60
TIME	4.14	4.09	4.11	4.38	4.46	4.48	4.58	4.52	4.57	4.32
MAX VEL	0.73	0.81	0.81	0.86	1.04	0.83	0.72	0.32	0.33	0.72
DEPTH	0.22	0.23	0.22	0.23	0.27	0.22	0.20	0.19	0.20	0.20
TIME	4.11	4.10	4.22	4.38	4.28	4.47	4.22	4.52	4.57	4.53
ST. DEPTH	0.00	0.00	0.00	0.00	0.00	0.00	0.00	0.00	0.00	0.00
MAX STVEL	0.00	0.00	0.00	0.00	0.00	0.00	0.00	0.00	0.00	0.00
TIME	0.00	0.00	0.00	0.00	0.00	0.00	0.00	0.00	0.00	0.00
NODE	10971	10972	10973	10974	10975	10976	10977	10978	10979	10980
ELEVATION	1815.69	1815.04	1814.15	1813.57	1812.74	1811.75	1811.25	1810.49	1809.54	1809.03
MAX DEPTH	0.23	0.20	0.23	0.18	0.20	0.25	0.24	0.20	0.35	0.29
VELOCITY	0.57	0.49	0.54	0.29	0.34	0.54	0.64	0.34	0.80	0.72
TIME	4.32	4.52	4.49	4.52	4.51	4.54	4.30	4.67	4.53	4.54
MAX VEL	0.77	0.71	0.80	0.29	0.34	0.82	0.78	0.72	1.41	1.15
DEPTH	0.22	0.20	0.23	0.18	0.20	0.24	0.23	0.20	0.35	0.29
TIME	4.35	4.38	4.49	4.52	4.51	4.55	4.33	4.54	4.55	4.53
ST. DEPTH	0.00	0.00	0.00	0.00	0.00	0.00	0.00	0.00	0.00	0.00
MAX STVEL	0.00	0.00	0.00	0.00	0.00	0.00	0.00	0.00	0.00	0.00
TIME	0.00	0.00	0.00	0.00	0.00	0.00	0.00	0.00	0.00	0.00
NODE	10981	10982	10983	10984	10985	10986	10987	10988	10989	10990
ELEVATION	1808.37	1807.65	1806.94	1806.21	1805.77	1805.40	1804.64	1803.86	1802.67	1800.11
MAX DEPTH	0.25	0.26	0.27	0.32	0.32	0.20	0.24	0.22	0.13	0.23
VELOCITY	0.66	0.67	0.70	0.62	0.54	0.30	0.60	0.57	0.42	0.64
TIME	4.57	4.59	4.60	4.60	4.61	4.71	4.50	4.59	4.71	4.62
MAX VEL	0.92	0.99	1.04	1.32	1.04	0.70	0.83	0.71	0.42	0.64
DEPTH	0.24	0.26	0.27	0.32	0.29	0.20	0.23	0.21	0.13	0.23
TIME	4.59	4.57	4.56	4.57	4.50	4.59	4.53	4.62	4.71	4.62
ST. DEPTH	0.00	0.00	0.00	0.00	0.00	0.00	0.00	0.00	0.00	0.00
MAX STVEL	0.00	0.00	0.00	0.00	0.00	0.00	0.00	0.00	0.00	0.00
TIME	0.00	0.00	0.00	0.00	0.00	0.00	0.00	0.00	0.00	0.00
NODE	10991	10992	10993	10994	10995	10996	10997	10998	10999	11000
ELEVATION	1799.38	1798.47	1797.43	1796.65	1795.80	1795.09	1794.24	1793.97	1793.68	1793.41
MAX DEPTH	0.27	0.33	0.46	0.48	0.51	0.43	0.57	0.93	1.24	1.58
VELOCITY	0.80	0.96	1.05	1.12	1.01	1.08	0.83	1.19	1.32	1.69
TIME	4.64	4.72	4.68	4.70	4.72	4.79	5.99	6.04	6.05	6.05
MAX VEL	0.80	1.08	1.26	1.46	1.43	1.34	1.49	1.50	1.50	1.71
DEPTH	0.27	0.31	0.41	0.46	0.49	0.34	0.54	0.80	0.58	1.57
TIME	4.64	4.62	4.60	4.66	4.65	4.60	6.15	4.90	4.53	6.01
ST. DEPTH	0.00	0.00	0.00	0.00	0.00	0.00	0.00	0.00	0.00	0.00
MAX STVEL	0.00	0.00	0.00	0.00	0.00	0.00	0.00	0.00	0.00	0.00
TIME	0.00	0.00	0.00	0.00	0.00	0.00	0.00	0.00	0.00	0.00
NODE	11001	11002	11003	11004	11005	11006	11007	11008	11009	11010
ELEVATION	1793.12	1792.73	1792.39	1792.26	1792.43	1792.67	1792.56	1792.56	1793.09	1793.88
MAX DEPTH	2.12	1.84	1.77	0.42	0.07	0.08	0.15	0.21	0.20	0.15
VELOCITY	2.16	2.06	1.95	0.83	0.24	0.24	0.35	0.80	0.32	0.24
TIME	6.06	6.04	6.04	6.09	4.01	4.25	4.25	4.22	4.31	4.38
MAX VEL	2.19	2.08	2.02	0.84	0.24	0.24	0.35	0.80	0.71	0.24
DEPTH	2.09	1.83	1.77	0.42	0.07	0.08	0.15	0.21	0.20	0.15
TIME	6.00	6.01	6.02	6.12	4.01	4.25	4.25	4.23	4.30	4.38
ST. DEPTH	0.00	0.00	2.02	0.00	0.00	0.00	0.00	0.00	0.00	0.00
MAX STVEL	0.00	0.00	5.19	0.00	0.00	0.00	0.00	0.00	0.00	0.00
TIME	0.00	0.00	6.03	0.00	0.00	0.00	0.00	0.00	0.00	0.00
NODE	11011	11012	11013	11014	11015	11016	11017	11018	11019	11020
ELEVATION	1794.48	1794.82	1794.91	1795.37	1795.24	1795.18	1795.60	1795.72	1796.12	1796.59
MAX DEPTH	0.13	0.14	0.17	0.08	0.10	0.09	0.17	0.22	0.17	0.08
VELOCITY	0.21	0.19	0.18	0.19	0.22	0.19	0.28	0.50	0.19	0.14
TIME	4.33	4.32	4.25	4.00	4.00	4.29	4.29	4.25	4.27	4.00
MAX VEL	0.21	0.19	0.18	0.19	0.22	0.19	0.28	0.50	0.19	0.14
DEPTH	0.13	0.14	0.17	0.08	0.10	0.09	0.17	0.22	0.17	0.08
TIME	4.33	4.32	4.25	4.00	4.00	4.29	4.40	4.27	4.27	4.00
ST. DEPTH	0.00	0.00	0.00	0.00	0.00	0.45	0.00	0.00	0.00	0.00
MAX STVEL	0.00	0.00	0.00	0.00	0.00	3.96	0.00	0.00	0.00	0.00
TIME	0.00	0.00	0.00	0.00	0.00	4.50	0.00	0.00	0.00	0.00
NODE	11021	11022	11023	11024	11025	11026	11027	11028	11029	11030
ELEVATION	1796.40	1795.79	1795.42	1795.59	1796.12	1796.42	1796.56	1795.87	1794.36	1794.53
MAX DEPTH	0.09	0.10	0.41	0.48	0.29	0.18	0.06	0.04	3.14	0.91
VELOCITY	0.17	0.19	0.84	0.75	0.64	0.18	0.18	0.24	4.07	1.89
TIME	4.00	4.00	5.37	5.33	5.19	5.39	4.00	4.00	5.20	5.20
MAX VEL	0.17	0.19	0.85	1.14	0.80	0.18	0.18	0.24	4.09	1.90
DEPTH	0.09	0.10	0.41	0.43	0.22	0.18	0.06	0.04	3.11	0.91
TIME	4.00	4.00	5.45	5.57	5.57	5.39	4.00	3.94	5.07	5.20
ST. DEPTH	0.00	0.00	0.00	0.00	0.00	0.00	0.00	0.00	0.00	0.00
MAX STVEL	0.00	0.00	0.00	0.00	0.00	0.00	0.00	0.00	0.00	0.00
TIME	0.00	0.00	0.00	0.00	0.00	0.00	0.00	0.00	0.00	0.00
NODE	11031	11032	11033	11034	11035	11036	11037	11038	11039	11040
ELEVATION	1794.81	1795.91	1796.18	1796.97	1797.74	1798.03	1794.46	1879.98	1876.67	1873.05
MAX DEPTH	0.27	0.10	0.18	0.11	0.07	0.04	0.04	0.00	0.03	0.04
VELOCITY	0.76	0.23	0.24	0.19	0.15	0.20	0.00	0.00	0.17	0.23
TIME	5.20	4.15	4.16	4.00	4.00	4.00	4.00	12.00	3.98	4.00
MAX VEL	0.76	0.23	0.24	0.20	0.15	0.20	0.00	0.00	0.17	0.23

DEPTH	0.27	0.10	0.18	0.11	0.07	0.04	0.00	0.00	0.03	0.04
TIME	5.20	4.13	4.16	4.00	4.00	4.00	0.00	0.00	3.99	4.00
ST. DEPTH	0.00	0.00	0.00	0.00	0.00	0.00	0.00	0.00	0.00	0.00
MAX STVEL	0.00	0.00	0.00	0.00	0.00	0.00	0.00	0.00	0.00	0.00
TIME	0.00	0.00	0.00	0.00	0.00	0.00	0.00	0.00	0.00	0.00

NODE	11041	11042	11043	11044	11045	11046	11047	11048	11049	11050
ELEVATION	1868.88	1864.69	1861.10	1858.00	1855.70	1853.45	1851.19	1849.21	1847.84	1846.94
MAX DEPTH	0.05	0.07	0.09	0.11	0.10	0.09	0.09	0.09	0.08	0.05
VELOCITY	0.29	0.33	0.34	0.33	0.32	0.31	0.29	0.29	0.15	0.18
TIME	4.00	4.00	4.01	4.03	4.00	4.00	4.00	4.00	4.00	4.00
MAX VEL	0.29	0.33	0.34	0.34	0.32	0.31	0.29	0.29	0.27	0.18
DEPTH	0.05	0.07	0.09	0.11	0.10	0.09	0.09	0.09	0.08	0.05
TIME	4.00	4.00	4.01	4.00	4.00	4.00	4.00	4.00	4.00	4.00
ST. DEPTH	0.00	0.00	0.00	0.00	0.00	0.00	0.00	0.00	0.00	0.00
MAX STVEL	0.00	0.00	0.00	0.00	0.00	0.00	0.00	0.00	0.00	0.00
TIME	0.00	0.00	0.00	0.00	0.00	0.00	0.00	0.00	0.00	0.00

NODE	11051	11052	11053	11054	11055	11056	11057	11058	11059	11060
ELEVATION	1845.16	1842.90	1840.95	1839.94	1839.16	1838.27	1837.54	1836.71	1835.74	1834.62
MAX DEPTH	0.06	0.10	0.31	0.47	0.26	0.20	0.10	0.07	0.06	0.06
VELOCITY	0.24	0.29	0.92	0.93	0.73	0.39	0.23	0.17	0.16	0.20
TIME	4.00	4.03	4.15	4.15	4.20	4.15	4.24	4.00	4.25	4.25
MAX VEL	0.24	0.29	0.97	1.49	1.01	0.81	0.23	0.17	0.16	0.20
DEPTH	0.06	0.10	0.31	0.43	0.26	0.20	0.10	0.07	0.06	0.06
TIME	3.99	4.04	4.28	4.40	4.24	4.62	4.24	4.00	4.25	4.25
ST. DEPTH	0.00	0.00	0.00	0.00	0.00	0.00	0.00	0.00	0.00	0.00
MAX STVEL	0.00	0.00	0.00	0.00	0.00	0.00	0.00	0.00	0.00	0.00
TIME	0.00	0.00	0.00	0.00	0.00	0.00	0.00	0.00	0.00	0.00

NODE	11061	11062	11063	11064	11065	11066	11067	11068	11069	11070
ELEVATION	1833.01	1831.39	1829.92	1828.65	1827.95	1827.27	1826.40	1825.70	1824.80	1823.51
MAX DEPTH	0.13	0.16	0.20	0.21	0.21	0.16	0.21	0.25	0.26	0.21
VELOCITY	0.32	0.35	0.42	0.62	0.66	0.27	0.60	0.74	0.69	0.37
TIME	4.38	4.31	4.17	4.00	4.06	4.25	4.09	4.42	4.06	4.11
MAX VEL	0.32	0.35	0.77	0.76	0.72	0.27	0.74	0.85	0.84	0.75
DEPTH	0.13	0.16	0.20	0.20	0.20	0.16	0.21	0.25	0.24	0.20
TIME	4.38	4.31	4.31	4.00	4.37	4.25	4.37	4.31	4.34	4.17
ST. DEPTH	0.00	0.00	0.00	0.00	0.00	0.00	0.00	0.00	0.00	0.00
MAX STVEL	0.00	0.00	0.00	0.00	0.00	0.00	0.00	0.00	0.00	0.00
TIME	0.00	0.00	0.00	0.00	0.00	0.00	0.00	0.00	0.00	0.00

NODE	11071	11072	11073	11074	11075	11076	11077	11078	11079	11080
ELEVATION	1822.30	1821.59	1821.21	1820.30	1819.24	1818.27	1817.10	1816.30	1815.62	1814.72
MAX DEPTH	0.23	0.24	0.09	0.12	0.17	0.20	0.21	0.21	0.20	0.21
VELOCITY	0.62	0.67	0.22	0.26	0.29	0.37	0.59	0.55	0.32	0.53
TIME	4.42	4.45	4.50	4.47	4.50	4.34	4.28	4.33	4.59	4.38
MAX VEL	0.84	0.89	0.22	0.26	0.29	0.74	0.72	0.77	0.65	0.76
DEPTH	0.23	0.24	0.09	0.12	0.17	0.20	0.20	0.21	0.20	0.21
TIME	4.43	4.46	4.56	4.47	4.50	4.36	4.41	4.31	4.52	4.38
ST. DEPTH	0.00	0.00	0.00	0.00	0.00	0.00	0.00	0.00	0.00	0.00
MAX STVEL	0.00	0.00	0.00	0.00	0.00	0.00	0.00	0.00	0.00	0.00
TIME	0.00	0.00	0.00	0.00	0.00	0.00	0.00	0.00	0.00	0.00

NODE	11081	11082	11083	11084	11085	11086	11087	11088	11089	11090
ELEVATION	1813.83	1813.02	1812.19	1811.68	1811.00	1810.33	1809.86	1809.01	1808.19	1807.51
MAX DEPTH	0.21	0.20	0.27	0.23	0.22	0.39	0.25	0.28	0.31	0.31
VELOCITY	0.46	0.57	0.56	0.49	0.63	0.90	0.73	0.76	0.75	0.74
TIME	4.40	4.49	4.51	4.31	4.43	4.48	4.51	4.53	4.55	4.59
MAX VEL	0.62	0.71	0.98	0.84	0.77	1.21	0.95	0.99	1.15	1.28
DEPTH	0.21	0.20	0.27	0.23	0.21	0.38	0.25	0.27	0.31	0.31
TIME	4.40	4.49	4.52	4.31	4.59	4.58	4.52	4.57	4.57	4.59
ST. DEPTH	0.00	0.00	0.00	0.00	0.00	0.00	0.00	0.00	0.00	0.00
MAX STVEL	0.00	0.00	0.00	0.00	0.00	0.00	0.00	0.00	0.00	0.00
TIME	0.00	0.00	0.00	0.00	0.00	0.00	0.00	0.00	0.00	0.00

NODE	11091	11092	11093	11094	11095	11096	11097	11098	11099	11100
ELEVATION	1806.80	1806.04	1805.33	1804.67	1804.16	1803.04	1800.43	1799.75	1798.89	1797.96
MAX DEPTH	0.28	0.30	0.42	0.24	0.20	0.16	0.21	0.39	0.45	0.46
VELOCITY	0.74	0.74	0.77	0.61	0.63	0.48	0.58	0.99	1.11	0.98
TIME	4.57	4.60	4.64	4.54	4.56	4.60	4.58	4.62	4.66	4.65
MAX VEL	1.05	1.00	1.26	0.83	0.70	0.48	0.71	1.29	1.47	1.45
DEPTH	0.27	0.26	0.42	0.24	0.20	0.16	0.20	0.39	0.42	0.43
TIME	4.53	4.43	4.61	4.59	4.58	4.60	4.56	4.60	4.57	4.59
ST. DEPTH	0.00	0.00	0.00	0.00	0.00	0.00	0.00	0.00	0.00	0.00
MAX STVEL	0.00	0.00	0.00	0.00	0.00	0.00	0.00	0.00	0.00	0.00
TIME	0.00	0.00	0.00	0.00	0.00	0.00	0.00	0.00	0.00	0.00

NODE	11101	11102	11103	11104	11105	11106	11107	11108	11109	11110
ELEVATION	1797.20	1796.38	1795.51	1794.72	1793.90	1793.51	1793.16	1792.79	1792.42	1792.04
MAX DEPTH	0.40	0.40	0.44	0.37	0.51	0.72	1.11	1.42	1.73	2.54
VELOCITY	0.97	1.00	0.96	0.93	1.03	1.13	1.48	1.72	2.02	2.25
TIME	4.73	4.70	4.78	4.77	4.82	6.04	6.07	6.04	6.06	6.07
MAX VEL	1.23	1.12	1.39	1.05	1.42	1.50	1.54	1.75	2.10	2.26
DEPTH	0.38	0.35	0.33	0.32	0.50	0.54	1.09	1.42	1.71	2.49
TIME	4.62	4.61	4.59	4.66	4.98	5.74	6.03	6.00	6.12	6.12
ST. DEPTH	0.00	0.00	0.00	0.00	0.00	0.00	0.00	0.00	0.00	2.94
MAX STVEL	0.00	0.00	0.00	0.00	0.00	0.00	0.00	0.00	0.00	2.01
TIME	0.00	0.00	0.00	0.00	0.00	0.00	0.00	0.00	0.00	6.04

NODE	11111	11112	11113	11114	11115	11116	11117	11118	11119	11120
ELEVATION	1791.71	1791.42	1791.13	1790.99	1791.29	1792.43	1793.22	1793.82	1794.33	1794.44
MAX DEPTH	1.72	1.07	0.37	0.20	0.21	0.16	0.12	0.14	0.11	0.10
VELOCITY	1.66	1.20	0.52	0.59	0.78	0.33	0.20	0.19	0.18	0.14

TIME	6.09	6.09	6.12	4.23	4.22	4.44	4.50	4.41	4.25	4.25
MAX VEL	1.75	1.23	0.52	0.77	0.78	0.33	0.22	0.20	0.18	0.14
DEPTH	1.71	1.05	0.37	0.20	0.21	0.16	0.12	0.14	0.11	0.10
TIME	6.05	6.02	6.12	4.24	4.22	4.44	4.50	4.41	4.25	4.25
ST. DEPTH	0.00	0.00	0.00	0.00	0.00	0.00	0.00	0.00	0.00	0.00
MAX STVEL	0.00	0.00	0.00	0.00	0.00	0.00	0.00	0.00	0.00	0.00
TIME	0.00	0.00	0.00	0.00	0.00	0.00	0.00	0.00	0.00	0.00

NODE	11121	11122	11123	11124	11125	11126	11127	11128	11129	11130
ELEVATION	1794.25	1794.11	1794.28	1794.72	1795.24	1795.72	1795.98	1795.89	1795.09	1794.83
MAX DEPTH	0.14	0.16	0.10	0.21	0.16	0.10	0.09	0.08	0.19	0.52
VELOCITY	0.18	0.26	0.16	0.58	0.22	0.18	0.14	0.17	0.26	0.96
TIME	4.25	4.25	4.49	4.30	4.37	4.00	4.00	4.00	5.46	5.36
MAX VEL	0.18	0.26	0.16	0.58	0.22	0.18	0.14	0.17	0.26	0.96
DEPTH	0.14	0.16	0.10	0.21	0.16	0.10	0.09	0.08	0.19	0.52
TIME	4.25	4.24	4.49	4.30	4.37	4.00	4.00	4.00	5.46	5.36
ST. DEPTH	0.00	0.00	0.51	0.00	0.00	0.00	0.00	0.00	0.00	0.00
MAX STVEL	0.00	0.00	3.57	0.00	0.00	0.00	0.00	0.00	0.00	0.00
TIME	0.00	0.00	4.50	0.00	0.00	0.00	0.00	0.00	0.00	0.00

NODE	11131	11132	11133	11134	11135	11136	11137	11138	11139	11140
ELEVATION	1795.46	1795.74	1796.49	1797.24	1794.04	1793.67	1793.74	1793.99	1795.74	1795.60
MAX DEPTH	0.19	0.19	0.04	0.02	0.20	3.27	1.00	0.50	0.06	0.21
VELOCITY	0.34	0.27	0.11	0.15	0.24	3.94	1.90	0.86	0.15	0.46
TIME	5.40	5.44	3.99	3.97	5.19	5.21	5.22	5.20	4.14	4.25
MAX VEL	0.34	0.27	0.11	0.15	0.49	3.97	1.92	1.38	0.21	0.48
DEPTH	0.19	0.19	0.04	0.02	0.20	3.25	1.00	0.37	0.06	0.20
TIME	5.37	5.44	4.00	3.97	5.18	5.12	5.20	5.60	4.14	3.87
ST. DEPTH	0.00	0.00	0.00	0.00	0.00	0.00	0.00	0.00	0.00	0.00
MAX STVEL	0.00	0.00	0.00	0.00	0.00	0.00	0.00	0.00	0.00	0.00
TIME	0.00	0.00	0.00	0.00	0.00	0.00	0.00	0.00	0.00	0.00

NODE	11141	11142	11143	11144	11145	11146	11147	11148	11149	11150
ELEVATION	1796.39	1797.15	1797.65	1793.63	1874.51	1874.12	1872.29	1869.18	1866.26	1863.37
MAX DEPTH	0.10	0.07	0.03	0.03	0.03	0.03	0.03	0.04	0.06	0.06
VELOCITY	0.17	0.14	0.19	0.00	0.00	0.23	0.21	0.19	0.24	0.26
TIME	4.01	4.00	3.93	4.00	3.99	4.00	4.00	4.00	3.97	4.00
MAX VEL	0.19	0.14	0.19	0.00	0.00	0.23	0.21	0.19	0.25	0.26
DEPTH	0.10	0.07	0.03	0.00	0.00	0.03	0.03	0.04	0.06	0.06
TIME	4.01	4.00	3.93	0.00	0.00	4.00	4.00	4.00	3.97	4.00
ST. DEPTH	0.00	0.00	0.00	0.00	0.00	0.00	0.00	0.00	0.00	0.00
MAX STVEL	0.00	0.00	0.00	0.00	0.00	0.00	0.00	0.00	0.00	0.00
TIME	0.00	0.00	0.00	0.00	0.00	0.00	0.00	0.00	0.00	0.00

NODE	11151	11152	11153	11154	11155	11156	11157	11158	11159	11160
ELEVATION	1860.51	1858.03	1855.41	1852.90	1850.73	1848.71	1846.93	1844.95	1842.89	1841.39
MAX DEPTH	0.07	0.06	0.06	0.07	0.07	0.08	0.08	0.11	0.30	0.33
VELOCITY	0.25	0.24	0.25	0.25	0.24	0.24	0.26	0.33	1.07	0.81
TIME	3.98	4.10	3.98	4.00	3.98	4.00	4.00	4.16	4.12	4.14
MAX VEL	0.25	0.24	0.25	0.25	0.24	0.24	0.26	0.33	1.16	1.37
DEPTH	0.07	0.06	0.06	0.07	0.07	0.08	0.08	0.11	0.29	0.33
TIME	3.98	4.10	3.99	4.00	3.98	4.00	4.00	4.16	4.21	4.25
ST. DEPTH	0.00	0.00	0.00	0.00	0.00	0.00	0.00	0.00	0.00	0.00
MAX STVEL	0.00	0.00	0.00	0.00	0.00	0.00	0.00	0.00	0.00	0.00
TIME	0.00	0.00	0.00	0.00	0.00	0.00	0.00	0.00	0.00	0.00

NODE	11161	11162	11163	11164	11165	11166	11167	11168	11169	11170
ELEVATION	1840.80	1840.19	1839.41	1838.37	1837.11	1835.89	1834.62	1833.40	1831.90	1830.49
MAX DEPTH	0.23	0.12	0.09	0.07	0.10	0.14	0.22	0.23	0.23	0.25
VELOCITY	0.36	0.24	0.21	0.20	0.24	0.30	0.79	0.90	0.88	0.83
TIME	4.17	4.04	4.25	4.17	4.23	4.25	4.24	4.22	4.25	4.09
MAX VEL	0.85	0.25	0.21	0.20	0.24	0.30	0.79	0.90	0.89	0.83
DEPTH	0.23	0.12	0.09	0.07	0.10	0.14	0.22	0.23	0.23	0.25
TIME	4.21	4.04	4.25	4.17	4.23	4.25	4.24	4.26	4.24	4.09
ST. DEPTH	0.00	0.00	0.00	0.00	0.00	0.00	0.00	0.00	0.00	0.00
MAX STVEL	0.00	0.00	0.00	0.00	0.00	0.00	0.00	0.00	0.00	0.00
TIME	0.00	0.00	0.00	0.00	0.00	0.00	0.00	0.00	0.00	0.00

NODE	11171	11172	11173	11174	11175	11176	11177	11178	11179	11180
ELEVATION	1829.29	1828.59	1827.87	1827.08	1826.38	1825.70	1824.45	1822.73	1822.35	1822.06
MAX DEPTH	0.24	0.25	0.21	0.26	0.30	0.22	0.20	0.22	0.16	0.06
VELOCITY	0.64	0.60	0.62	0.67	0.73	0.73	0.44	0.54	0.19	0.14
TIME	3.98	4.01	4.32	4.37	4.36	4.31	4.35	4.44	4.54	4.51
MAX VEL	0.81	0.76	0.75	0.92	1.08	0.76	0.89	0.79	0.26	0.14
DEPTH	0.24	0.22	0.21	0.24	0.29	0.21	0.20	0.22	0.16	0.06
TIME	4.27	4.37	4.34	4.44	4.39	4.32	4.32	4.41	4.54	4.51
ST. DEPTH	0.00	0.00	0.00	0.00	0.00	0.00	0.00	0.00	0.00	0.00
MAX STVEL	0.00	0.00	0.00	0.00	0.00	0.00	0.00	0.00	0.00	0.00
TIME	0.00	0.00	0.00	0.00	0.00	0.00	0.00	0.00	0.00	0.00

NODE	11181	11182	11183	11184	11185	11186	11187	11188	11189	11190
ELEVATION	1821.24	1820.72	1819.14	1817.75	1816.75	1816.06	1815.33	1814.45	1813.55	1812.82
MAX DEPTH	0.22	0.23	0.23	0.20	0.22	0.23	0.16	0.15	0.22	0.23
VELOCITY	0.52	0.43	0.73	0.62	0.59	0.28	0.27	0.27	0.61	0.61
TIME	4.43	4.21	4.24	4.49	4.28	4.31	4.64	4.94	4.39	4.38
MAX VEL	0.53	0.92	0.82	0.72	0.72	0.77	0.27	0.27	0.78	0.86
DEPTH	0.22	0.22	0.22	0.20	0.20	0.22	0.16	0.15	0.21	0.23
TIME	4.45	4.24	4.26	4.46	4.46	4.40	4.65	4.94	4.42	4.39
ST. DEPTH	0.00	0.00	0.00	0.00	0.00	0.00	0.00	0.00	0.00	0.00
MAX STVEL	0.00	0.00	0.00	0.00	0.00	0.00	0.00	0.00	0.00	0.00
TIME	0.00	0.00	0.00	0.00	0.00	0.00	0.00	0.00	0.00	0.00

NODE	11191	11192	11193	11194	11195	11196	11197	11198	11199	11200
ELEVATION	1812.19	1811.54	1810.96	1810.60	1809.77	1808.82	1808.08	1807.33	1806.45	1805.47

MAX DEPTH	0.20	0.24	0.44	0.32	0.26	0.30	0.32	0.27	0.27	0.36
VELOCITY	0.49	0.59	0.88	0.79	0.80	0.76	0.76	0.78	0.83	0.94
TIME	4.52	4.49	4.51	4.52	4.53	4.54	4.53	4.57	4.57	4.60
MAX VEL	0.71	0.87	1.47	1.17	0.96	1.21	1.24	1.06	1.05	1.21
DEPTH	0.20	0.23	0.44	0.31	0.25	0.30	0.31	0.27	0.27	0.35
TIME	4.42	4.55	4.51	4.55	4.46	4.54	4.49	4.53	4.56	4.55
ST. DEPTH	0.00	0.00	0.00	0.00	0.00	0.00	0.00	0.00	0.00	0.00
MAX STVEL	0.00	0.00	0.00	0.00	0.00	0.00	0.00	0.00	0.00	0.00
TIME	0.00	0.00	0.00	0.00	0.00	0.00	0.00	0.00	0.00	0.00

NODE	11201	11202	11203	11204	11205	11206	11207	11208	11209	11210
ELEVATION	1804.60	1803.44	1802.45	1800.48	1799.93	1799.14	1798.43	1797.50	1796.57	1795.70
MAX DEPTH	0.48	0.48	0.33	0.82	0.66	0.55	0.49	0.59	0.59	0.45
VELOCITY	1.31	1.08	1.31	1.38	1.45	1.08	1.18	1.55	1.19	1.10
TIME	4.61	4.62	4.63	4.64	4.69	4.64	4.70	4.72	4.66	4.76
MAX VEL	1.40	1.08	1.32	1.50	1.64	1.44	1.48	1.55	1.57	1.15
DEPTH	0.47	0.48	0.33	0.81	0.65	0.54	0.40	0.59	0.58	0.33
TIME	4.55	4.62	4.62	4.61	4.63	4.62	4.56	4.72	4.72	4.58
ST. DEPTH	0.00	0.00	0.00	0.00	0.00	0.00	0.00	0.00	0.00	0.00
MAX STVEL	0.00	0.00	0.00	0.00	0.00	0.00	0.00	0.00	0.00	0.00
TIME	0.00	0.00	0.00	0.00	0.00	0.00	0.00	0.00	0.00	0.00

NODE	11211	11212	11213	11214	11215	11216	11217	11218	11219	11220
ELEVATION	1794.82	1794.18	1793.54	1792.95	1792.48	1792.10	1791.70	1791.47	1791.21	1790.90
MAX DEPTH	0.51	0.45	0.41	0.51	1.03	1.57	2.30	2.07	2.14	1.31
VELOCITY	0.97	0.91	0.86	1.01	1.45	1.86	1.90	1.99	1.77	1.40
TIME	4.73	4.81	4.84	6.04	6.06	6.07	6.07	6.10	6.10	6.09
MAX VEL	1.42	1.48	0.99	1.48	1.50	1.88	1.99	2.04	1.81	1.45
DEPTH	0.36	0.35	0.26	0.50	1.00	1.56	2.28	2.05	2.08	1.30
TIME	4.51	4.61	4.52	6.07	6.15	6.08	5.99	6.05	5.99	6.05
ST. DEPTH	0.00	0.00	0.00	0.00	0.00	0.00	0.00	0.00	0.00	0.00
MAX STVEL	0.00	0.00	0.00	0.00	0.00	0.00	0.00	0.00	0.00	0.00
TIME	0.00	0.00	0.00	0.00	0.00	0.00	0.00	0.00	0.00	0.00

NODE	11221	11222	11223	11224	11225	11226	11227	11228	11229	11230
ELEVATION	1790.61	1790.44	1791.87	1792.70	1793.20	1793.60	1793.87	1793.69	1793.32	1793.70
MAX DEPTH	1.14	0.61	0.12	0.11	0.10	0.09	0.07	0.10	0.20	0.10
VELOCITY	1.10	0.79	0.28	0.21	0.18	0.19	0.17	0.22	0.34	0.18
TIME	6.12	6.12	4.16	4.09	4.25	4.00	4.00	4.25	4.25	4.52
MAX VEL	1.13	0.80	0.34	0.21	0.18	0.19	0.17	0.22	0.34	0.18
DEPTH	1.13	0.60	0.12	0.11	0.10	0.09	0.07	0.10	0.20	0.10
TIME	6.12	6.07	4.16	4.11	4.25	4.00	4.00	4.25	4.25	4.52
ST. DEPTH	0.00	0.00	0.00	0.00	0.00	0.00	0.00	0.00	0.00	0.52
MAX STVEL	0.00	0.00	0.00	0.00	0.00	0.00	0.00	0.00	0.00	3.71
TIME	0.00	0.00	0.00	0.00	0.00	0.00	0.00	0.00	0.00	4.50

NODE	11231	11232	11233	11234	11235	11236	11237	11238	11239	11240
ELEVATION	1794.02	1794.58	1794.92	1795.69	1795.52	1794.46	1794.20	1794.39	1795.24	1795.84
MAX DEPTH	0.20	0.12	0.11	0.05	0.05	0.20	0.44	0.21	0.07	0.04
VELOCITY	0.59	0.20	0.20	0.12	0.15	0.34	0.70	0.59	0.18	0.13
TIME	4.40	4.25	4.00	4.00	4.00	5.33	5.40	5.42	5.57	4.00
MAX VEL	0.59	0.20	0.20	0.12	0.15	0.65	0.70	0.73	0.18	0.13
DEPTH	0.20	0.12	0.11	0.05	0.05	0.20	0.44	0.21	0.07	0.04
TIME	4.40	4.25	4.00	4.00	4.00	5.30	5.39	5.43	5.57	4.00
ST. DEPTH	0.00	0.00	0.00	0.00	0.00	0.00	0.00	0.00	0.00	0.00
MAX STVEL	0.00	0.00	0.00	0.00	0.00	0.00	0.00	0.00	0.00	0.00
TIME	0.00	0.00	0.00	0.00	0.00	0.00	0.00	0.00	0.00	0.00

NODE	11241	11242	11243	11244	11245	11246	11247	11248	11249	11250
ELEVATION	1795.49	1793.88	1793.03	1793.05	1793.77	1795.84	1795.19	1795.92	1796.64	1797.28
MAX DEPTH	0.04	0.04	2.94	1.32	0.18	0.03	0.40	0.08	0.06	0.03
VELOCITY	0.17	0.20	3.81	2.10	0.26	0.13	0.48	0.14	0.14	0.24
TIME	4.00	4.00	5.23	5.19	5.29	4.00	4.25	4.00	4.00	4.00
MAX VEL	0.17	0.20	3.83	2.11	0.27	0.14	0.48	0.16	0.14	0.24
DEPTH	0.04	0.04	2.92	1.31	0.18	0.03	0.40	0.08	0.06	0.03
TIME	4.00	3.94	5.13	5.18	5.30	4.00	4.25	4.00	3.99	4.00
ST. DEPTH	0.00	0.00	0.00	0.00	0.00	0.00	0.00	0.00	0.00	0.00
MAX STVEL	0.00	0.00	0.00	0.00	0.00	0.00	0.00	0.00	0.00	0.00
TIME	0.00	0.00	0.00	0.00	0.00	0.00	0.00	0.00	0.00	0.00

NODE	11251	11252	11253	11254	11255	11256	11257	11258	11259	11260
ELEVATION	1790.62	1864.91	1867.43	1867.57	1867.94	1867.65	1865.23	1862.29	1859.31	1856.36
MAX DEPTH	0.03	0.03	0.03	0.05	0.04	0.03	0.04	0.05	0.06	0.06
VELOCITY	0.00	0.00	0.28	0.31	0.21	0.16	0.21	0.23	0.25	0.25
TIME	4.00	4.00	4.00	4.00	4.00	3.96	4.00	3.96	4.00	4.00
MAX VEL	0.00	0.00	0.28	0.31	0.21	0.16	0.21	0.23	0.25	0.25
DEPTH	0.00	0.00	0.03	0.05	0.04	0.03	0.04	0.05	0.06	0.06
TIME	0.00	0.00	4.00	4.00	4.00	3.96	4.00	3.96	4.00	4.00
ST. DEPTH	0.00	0.00	0.00	0.00	0.00	0.00	0.00	0.00	0.00	0.00
MAX STVEL	0.00	0.00	0.00	0.00	0.00	0.00	0.00	0.00	0.00	0.00
TIME	0.00	0.00	0.00	0.00	0.00	0.00	0.00	0.00	0.00	0.00

NODE	11261	11262	11263	11264	11265	11266	11267	11268	11269	11270
ELEVATION	1853.64	1851.29	1848.93	1846.54	1844.98	1843.86	1842.98	1842.16	1841.27	1840.13
MAX DEPTH	0.06	0.07	0.08	0.20	0.36	0.27	0.19	0.12	0.09	0.11
VELOCITY	0.24	0.26	0.29	0.79	0.96	0.92	0.42	0.20	0.21	0.29
TIME	4.00	4.00	4.00	3.95	4.06	3.98	4.19	4.40	4.29	4.49
MAX VEL	0.24	0.26	0.29	0.87	1.30	0.94	0.42	0.28	0.21	0.29
DEPTH	0.06	0.07	0.08	0.20	0.34	0.25	0.19	0.12	0.09	0.11
TIME	4.00	4.00	4.00	3.95	4.26	4.20	4.20	4.42	4.29	4.49
ST. DEPTH	0.00	0.00	0.00	0.00	0.00	0.00	0.00	0.00	0.00	0.00
MAX STVEL	0.00	0.00	0.00	0.00	0.00	0.00	0.00	0.00	0.00	0.00
TIME	0.00	0.00	0.00	0.00	0.00	0.00	0.00	0.00	0.00	0.00

NODE	11271	11272	11273	11274	11275	11276	11277	11278	11279	11280
ELEVATION	1838.44	1837.12	1835.96	1834.86	1833.45	1832.03	1830.99	1829.94	1829.02	1828.38
MAX DEPTH	0.17	0.20	0.29	0.31	0.28	0.30	0.21	0.20	0.20	0.22
VELOCITY	0.35	0.70	0.92	1.03	1.01	0.81	0.51	0.32	0.27	0.64
TIME	4.26	4.14	4.25	4.19	4.23	4.25	3.95	4.11	4.11	4.33
MAX VEL	0.35	0.75	0.96	1.03	1.01	1.04	0.75	0.71	0.72	0.75
DEPTH	0.17	0.20	0.29	0.30	0.28	0.30	0.21	0.20	0.20	0.21
TIME	4.26	4.04	4.20	4.20	4.23	4.27	4.26	4.41	4.42	4.31
ST. DEPTH	0.00	0.00	0.00	0.00	0.00	0.00	0.00	0.00	0.00	0.00
MAX STVEL	0.00	0.00	0.00	0.00	0.00	0.00	0.00	0.00	0.00	0.00
TIME	0.00	0.00	0.00	0.00	0.00	0.00	0.00	0.00	0.00	0.00

NODE	11281	11282	11283	11284	11285	11286	11287	11288	11289	11290
ELEVATION	1827.57	1827.13	1826.45	1825.69	1823.74	1822.74	1821.83	1821.42	1821.18	1819.92
MAX DEPTH	0.33	0.20	0.21	0.10	0.17	0.20	0.24	0.55	0.23	0.20
VELOCITY	0.71	0.61	0.60	0.30	0.31	0.32	0.48	0.63	0.50	0.39
TIME	4.33	4.08	4.32	4.47	4.49	4.46	4.41	4.42	4.42	4.46
MAX VEL	1.23	0.72	0.72	0.30	0.31	0.32	0.85	1.37	0.79	0.71
DEPTH	0.32	0.20	0.20	0.10	0.17	0.20	0.24	0.55	0.22	0.20
TIME	4.28	4.41	4.39	4.47	4.49	4.48	4.44	4.44	4.39	4.46
ST. DEPTH	0.00	0.00	0.00	0.00	0.00	0.00	0.00	0.00	0.00	0.00
MAX STVEL	0.00	0.00	0.00	0.00	0.00	0.00	0.00	0.00	0.00	0.00
TIME	0.00	0.00	0.00	0.00	0.00	0.00	0.00	0.00	0.00	0.00

NODE	11291	11292	11293	11294	11295	11296	11297	11298	11299	11300
ELEVATION	1818.56	1817.54	1816.67	1815.93	1814.80	1814.05	1813.68	1812.71	1812.04	1811.54
MAX DEPTH	0.19	0.20	0.17	0.14	0.20	0.30	0.20	0.22	0.28	0.48
VELOCITY	0.33	0.29	0.24	0.29	0.49	0.64	0.37	0.60	0.63	0.90
TIME	4.53	4.63	4.65	4.64	4.51	4.47	4.49	4.39	4.47	4.48
MAX VEL	0.33	0.30	0.24	0.29	0.72	1.00	0.72	0.75	1.10	1.42
DEPTH	0.19	0.19	0.17	0.14	0.20	0.29	0.20	0.21	0.28	0.42
TIME	4.52	4.63	4.65	4.64	4.39	4.39	4.41	4.41	4.54	4.66
ST. DEPTH	0.00	0.00	0.00	0.00	0.00	0.00	0.00	0.00	0.00	0.00
MAX STVEL	0.00	0.00	0.00	0.00	0.00	0.00	0.00	0.00	0.00	0.00
TIME	0.00	0.00	0.00	0.00	0.00	0.00	0.00	0.00	0.00	0.00

NODE	11301	11302	11303	11304	11305	11306	11307	11308	11309	11310
ELEVATION	1811.24	1810.71	1809.76	1808.81	1807.88	1806.81	1805.75	1804.80	1803.34	1802.03
MAX DEPTH	0.27	0.22	0.29	0.29	0.30	0.34	0.43	0.43	0.73	0.67
VELOCITY	0.70	0.71	0.84	0.83	0.91	1.00	1.09	1.35	2.07	2.11
TIME	4.48	4.51	4.50	4.53	4.53	4.57	4.54	4.60	4.62	4.62
MAX VEL	1.06	0.81	1.10	1.13	1.13	1.41	1.34	1.43	2.07	2.14
DEPTH	0.27	0.22	0.28	0.28	0.29	0.33	0.42	0.40	0.73	0.60
TIME	4.50	4.53	4.58	4.56	4.57	4.61	4.54	4.51	4.62	4.51
ST. DEPTH	0.00	0.00	0.00	0.00	0.00	0.00	0.00	0.00	0.00	0.00
MAX STVEL	0.00	0.00	0.00	0.00	0.00	0.00	0.00	0.00	0.00	0.00
TIME	0.00	0.00	0.00	0.00	0.00	0.00	0.00	0.00	0.00	0.00

NODE	11311	11312	11313	11314	11315	11316	11317	11318	11319	11320
ELEVATION	1800.60	1800.14	1799.39	1798.55	1797.93	1797.30	1796.27	1795.33	1794.66	1793.83
MAX DEPTH	0.77	0.50	0.47	0.57	0.44	0.22	0.26	0.40	0.30	0.27
VELOCITY	1.18	1.06	1.10	1.14	0.95	0.74	0.79	0.81	0.79	0.72
TIME	4.66	4.68	4.71	4.70	4.73	4.76	4.76	4.79	4.79	4.84
MAX VEL	1.52	1.50	1.45	1.63	1.49	0.74	0.80	1.34	0.88	0.72
DEPTH	0.76	0.49	0.41	0.56	0.35	0.22	0.23	0.34	0.24	0.27
TIME	4.67	4.61	4.57	4.66	4.58	4.76	4.64	4.63	4.61	4.84
ST. DEPTH	0.00	0.00	0.00	0.00	0.00	0.00	0.00	0.00	0.00	0.00
MAX STVEL	0.00	0.00	0.00	0.00	0.00	0.00	0.00	0.00	0.00	0.00
TIME	0.00	0.00	0.00	0.00	0.00	0.00	0.00	0.00	0.00	0.00

NODE	11321	11322	11323	11324	11325	11326	11327	11328	11329	11330
ELEVATION	1793.05	1792.28	1791.88	1791.49	1791.27	1791.01	1790.72	1790.43	1790.22	1792.51
MAX DEPTH	0.27	0.51	0.75	1.89	2.56	2.17	1.83	1.91	1.19	0.03
VELOCITY	0.76	0.91	1.19	1.63	1.91	1.92	1.84	1.61	1.21	0.17
TIME	4.87	6.08	6.12	6.06	6.10	6.12	6.09	6.15	6.16	3.99
MAX VEL	0.76	1.47	1.50	1.73	2.01	1.99	1.95	1.66	1.25	0.17
DEPTH	0.27	0.50	0.56	1.88	2.55	2.14	1.78	1.88	1.17	0.03
TIME	4.87	6.09	5.39	6.05	6.08	6.06	6.25	6.03	6.07	3.99
ST. DEPTH	0.00	0.00	0.00	0.00	0.00	0.00	0.00	0.00	0.00	0.00
MAX STVEL	0.00	0.00	0.00	0.00	0.00	0.00	0.00	0.00	0.00	0.00
TIME	0.00	0.00	0.00	0.00	0.00	0.00	0.00	0.00	0.00	0.00

NODE	11331	11332	11333	11334	11335	11336	11337	11338	11339	11340
ELEVATION	1791.88	1792.47	1792.76	1792.87	1792.58	1792.31	1793.08	1793.29	1793.82	1794.21
MAX DEPTH	0.12	0.10	0.11	0.09	0.15	0.20	0.08	0.22	0.15	0.12
VELOCITY	0.29	0.20	0.18	0.13	0.21	0.50	0.18	0.25	0.21	0.15
TIME	4.24	4.06	4.02	4.00	4.25	4.07	4.20	4.66	4.22	4.04
MAX VEL	0.29	0.20	0.18	0.13	0.21	0.62	0.18	0.51	0.21	0.15
DEPTH	0.12	0.10	0.11	0.09	0.15	0.20	0.08	0.22	0.15	0.12
TIME	4.24	4.22	4.02	4.00	4.21	4.07	4.19	4.20	4.24	4.00
ST. DEPTH	0.00	0.00	0.00	0.00	0.00	0.00	0.47	0.00	0.00	0.00
MAX STVEL	0.00	0.00	0.00	0.00	0.00	0.00	3.97	0.00	0.00	0.00
TIME	0.00	0.00	0.00	0.00	0.00	0.00	4.50	0.00	0.00	0.00

NODE	11341	11342	11343	11344	11345	11346	11347	11348	11349	11350
ELEVATION	1794.89	1794.30	1793.49	1793.66	1793.67	1794.15	1795.18	1793.38	1792.52	1792.39
MAX DEPTH	0.05	0.07	0.33	0.23	0.28	0.12	0.04	0.08	0.24	3.14
VELOCITY	0.13	0.17	0.74	0.68	0.56	0.16	0.15	0.22	0.59	3.25
TIME	4.00	4.00	5.44	5.44	5.42	4.00	4.00	4.00	5.27	5.24
MAX VEL	0.13	0.17	0.75	0.71	0.56	0.18	0.15	0.22	0.60	3.36
DEPTH	0.05	0.07	0.33	0.23	0.28	0.12	0.04	0.08	0.24	3.12
TIME	4.00	4.00	5.43	5.49	5.42	4.07	4.00	4.00	5.29	5.17
ST. DEPTH	0.00	0.00	0.00	0.00	0.00	0.00	0.00	0.00	0.00	0.00
MAX STVEL	0.00	0.00	0.00	0.00	0.00	0.00	0.00	0.00	0.00	0.00

TIME	0.00	0.00	0.00	0.00	0.00	0.00	0.00	0.00	0.00	0.00
NODE	11351	11352	11353	11354	11355	11356	11357	11358	11359	11360
ELEVATION	1792.47	1793.44	1794.61	1795.17	1795.42	1795.81	1796.93	1796.68	1856.59	1859.75
MAX DEPTH	1.34	0.09	0.20	0.09	0.15	0.15	0.04	0.03	0.04	0.05
VELOCITY	1.71	0.22	0.35	0.17	0.17	0.10	0.18	0.00	0.00	0.36
TIME	5.22	4.25	4.10	4.02	4.00	4.16	4.00	4.00	4.00	4.00
MAX VEL	1.73	0.29	0.35	0.17	0.17	0.17	0.18	0.00	0.00	0.36
DEPTH	1.33	0.09	0.20	0.09	0.15	0.15	0.04	0.00	0.00	0.05
TIME	5.20	4.25	4.06	4.02	4.00	4.14	4.00	0.00	0.00	4.00
ST. DEPTH	0.00	0.00	0.00	0.00	0.00	0.00	0.00	0.00	0.00	0.00
MAX STVEL	0.00	0.00	0.00	0.00	0.00	0.00	0.00	0.00	0.00	0.00
TIME	0.00	0.00	0.00	0.00	0.00	0.00	0.00	0.00	0.00	0.00
NODE	11361	11362	11363	11364	11365	11366	11367	11368	11369	11370
ELEVATION	1861.59	1865.39	1867.64	1865.32	1862.34	1859.32	1856.30	1853.39	1850.98	1848.69
MAX DEPTH	0.07	0.06	0.03	0.04	0.05	0.06	0.08	0.10	0.15	0.21
VELOCITY	0.37	0.30	0.14	0.21	0.24	0.27	0.31	0.33	0.41	0.99
TIME	4.00	4.00	3.99	4.00	4.00	4.00	4.00	4.03	4.19	3.89
MAX VEL	0.37	0.30	0.14	0.21	0.24	0.27	0.31	0.33	0.42	1.00
DEPTH	0.07	0.06	0.03	0.04	0.05	0.06	0.08	0.10	0.15	0.21
TIME	4.00	4.00	3.99	4.00	4.00	4.00	4.00	4.03	4.19	3.89
ST. DEPTH	0.00	0.00	0.00	0.00	0.00	0.00	0.00	0.00	0.00	0.00
MAX STVEL	0.00	0.00	0.00	0.00	0.00	0.00	0.00	0.00	0.00	0.00
TIME	0.00	0.00	0.00	0.00	0.00	0.00	0.00	0.00	0.00	0.00
NODE	11371	11372	11373	11374	11375	11376	11377	11378	11379	11380
ELEVATION	1846.69	1845.86	1845.83	1844.84	1843.60	1842.38	1840.83	1838.97	1837.30	1836.15
MAX DEPTH	0.28	0.29	0.09	0.08	0.10	0.12	0.16	0.20	0.27	0.37
VELOCITY	0.79	0.81	0.28	0.21	0.25	0.30	0.39	0.85	0.90	0.77
TIME	3.93	4.21	4.24	4.29	4.16	4.29	4.25	4.14	4.15	4.16
MAX VEL	1.00	1.10	0.28	0.25	0.25	0.30	0.39	0.89	1.01	1.36
DEPTH	0.26	0.28	0.09	0.08	0.10	0.12	0.16	0.20	0.27	0.36
TIME	4.20	4.24	4.24	4.26	4.16	4.29	4.25	4.51	4.18	4.19
ST. DEPTH	0.00	0.00	0.00	0.00	0.00	0.00	0.00	0.00	0.00	0.00
MAX STVEL	0.00	0.00	0.00	0.00	0.00	0.00	0.00	0.00	0.00	0.00
TIME	0.00	0.00	0.00	0.00	0.00	0.00	0.00	0.00	0.00	0.00
NODE	11381	11382	11383	11384	11385	11386	11387	11388	11389	11390
ELEVATION	1835.74	1834.57	1833.01	1831.83	1830.55	1829.56	1828.86	1828.15	1827.46	1826.68
MAX DEPTH	0.20	0.17	0.19	0.16	0.17	0.23	0.30	0.30	0.24	0.27
VELOCITY	0.73	0.37	0.33	0.33	0.31	0.62	0.74	0.69	0.69	0.49
TIME	4.11	4.24	4.41	4.28	4.31	4.29	4.32	4.33	4.36	4.12
MAX VEL	0.73	0.37	0.33	0.33	0.31	0.78	1.14	1.20	0.82	0.85
DEPTH	0.20	0.17	0.19	0.16	0.17	0.22	0.29	0.30	0.24	0.26
TIME	4.06	4.22	4.28	4.28	4.40	4.26	4.25	4.29	4.35	4.37
ST. DEPTH	0.00	0.00	0.00	0.00	0.00	0.00	0.00	0.00	0.00	0.00
MAX STVEL	0.00	0.00	0.00	0.00	0.00	0.00	0.00	0.00	0.00	0.00
TIME	0.00	0.00	0.00	0.00	0.00	0.00	0.00	0.00	0.00	0.00
NODE	11391	11392	11393	11394	11395	11396	11397	11398	11399	11400
ELEVATION	1826.00	1824.56	1822.78	1821.85	1821.52	1821.35	1820.42	1819.44	1818.48	1817.59
MAX DEPTH	0.20	0.20	0.28	0.40	0.46	0.14	0.16	0.15	0.14	0.14
VELOCITY	0.41	0.69	0.81	0.64	0.40	0.26	0.28	0.27	0.26	0.27
TIME	4.38	4.34	4.38	4.41	4.30	4.49	4.43	4.53	4.62	4.66
MAX VEL	0.81	0.91	0.98	1.19	1.42	0.26	0.28	0.27	0.26	0.27
DEPTH	0.20	0.20	0.28	0.40	0.45	0.14	0.15	0.15	0.14	0.14
TIME	4.38	4.35	4.38	4.28	4.31	4.49	4.48	4.53	4.50	4.67
ST. DEPTH	0.00	0.00	0.00	0.00	0.00	0.00	0.00	0.00	0.00	0.00
MAX STVEL	0.00	0.00	0.00	0.00	0.00	0.00	0.00	0.00	0.00	0.00
TIME	0.00	0.00	0.00	0.00	0.00	0.00	0.00	0.00	0.00	0.00
NODE	11401	11402	11403	11404	11405	11406	11407	11408	11409	11410
ELEVATION	1816.54	1815.41	1814.56	1814.11	1813.26	1812.59	1812.01	1811.62	1811.18	1810.50
MAX DEPTH	0.20	0.22	0.27	0.21	0.24	0.39	0.43	0.39	0.51	0.38
VELOCITY	0.73	0.67	0.61	0.64	0.64	0.79	0.78	0.70	0.94	1.04
TIME	4.36	4.36	4.28	4.31	4.49	4.46	4.46	4.50	4.47	4.45
MAX VEL	0.73	0.78	1.03	0.74	0.91	1.35	1.46	1.35	1.49	1.37
DEPTH	0.20	0.22	0.27	0.21	0.24	0.38	0.43	0.38	0.50	0.38
TIME	4.36	4.39	4.30	4.31	4.51	4.44	4.45	4.48	4.43	4.49
ST. DEPTH	0.00	0.00	0.00	0.00	0.00	0.00	0.00	0.00	0.00	0.00
MAX STVEL	0.00	0.00	0.00	0.00	0.00	0.00	0.00	0.00	0.00	0.00
TIME	0.00	0.00	0.00	0.00	0.00	0.00	0.00	0.00	0.00	0.00
NODE	11411	11412	11413	11414	11415	11416	11417	11418	11419	11420
ELEVATION	1809.43	1808.32	1807.25	1806.33	1805.44	1804.25	1803.18	1801.41	1800.71	1799.82
MAX DEPTH	0.35	0.36	0.40	0.48	0.39	0.42	0.21	0.31	0.21	0.38
VELOCITY	1.03	1.03	1.04	1.07	1.15	1.05	0.95	0.83	0.65	0.83
TIME	4.53	4.52	4.55	4.56	4.60	4.62	4.63	4.64	4.71	4.71
MAX VEL	1.32	1.48	1.48	1.38	1.48	1.26	0.95	1.09	0.72	1.45
DEPTH	0.34	0.36	0.39	0.42	0.35	0.42	0.21	0.28	0.20	0.36
TIME	4.53	4.56	4.60	4.46	4.49	4.59	4.63	4.57	4.58	4.62
ST. DEPTH	0.00	0.00	0.00	0.00	0.00	0.00	0.00	0.00	0.00	0.00
MAX STVEL	0.00	0.00	0.00	0.00	0.00	0.00	0.00	0.00	0.00	0.00
TIME	0.00	0.00	0.00	0.00	0.00	0.00	0.00	0.00	0.00	0.00
NODE	11421	11422	11423	11424	11425	11426	11427	11428	11429	11430
ELEVATION	1799.20	1798.49	1797.53	1796.56	1795.72	1795.23	1793.97	1793.22	1792.34	1791.82
MAX DEPTH	0.33	0.21	0.29	0.34	0.44	0.20	0.27	0.24	0.30	0.25
VELOCITY	0.77	0.69	0.84	0.89	0.74	0.66	0.69	0.71	0.59	0.66
TIME	4.73	4.75	4.76	4.78	4.80	4.79	4.84	4.88	4.90	5.00
MAX VEL	1.12	0.69	0.85	1.08	1.43	0.78	0.74	0.72	0.90	0.73
DEPTH	0.29	0.21	0.29	0.27	0.36	0.20	0.21	0.23	0.24	0.24
TIME	4.61	4.75	4.71	4.59	4.61	4.60	4.55	4.77	4.46	6.11

ST. DEPTH	0.00	0.00	0.00	0.00	0.00	0.00	0.00	0.00	0.00	0.00
MAX STVEL	0.00	0.00	0.00	0.00	0.00	0.00	0.00	0.00	0.00	0.00
TIME	0.00	0.00	0.00	0.00	0.00	0.00	0.00	0.00	0.00	0.00
NODE	11431	11432	11433	11434	11435	11436	11437	11438	11439	11440
ELEVATION	1791.26	1791.06	1790.80	1790.51	1790.18	1790.00	1789.82	1790.59	1791.70	1792.07
MAX DEPTH	1.02	1.36	1.90	2.26	2.57	2.36	1.21	0.09	0.09	0.10
VELOCITY	1.05	1.41	1.83	2.06	1.85	1.83	1.16	0.28	0.25	0.23
TIME	6.10	6.13	6.14	6.13	6.13	6.17	6.17	4.22	4.15	4.01
MAX VEL	1.37	1.50	1.93	2.13	1.94	1.86	1.17	0.28	0.25	0.23
DEPTH	0.64	1.07	1.80	2.18	2.54	2.34	1.20	0.09	0.09	0.10
TIME	4.81	5.78	5.95	6.01	6.04	6.06	6.11	4.22	4.15	4.00
ST. DEPTH	0.00	0.00	0.00	0.00	0.00	0.00	0.00	0.00	0.00	0.00
MAX STVEL	0.00	0.00	0.00	0.00	0.00	0.00	0.00	0.00	0.00	0.00
TIME	0.00	0.00	0.00	0.00	0.00	0.00	0.00	0.00	0.00	0.00
NODE	11441	11442	11443	11444	11445	11446	11447	11448	11449	11450
ELEVATION	1792.39	1792.08	1791.51	1792.20	1792.79	1793.35	1793.76	1793.91	1793.59	1792.81
MAX DEPTH	0.06	0.09	0.24	0.20	0.24	0.09	0.07	0.06	0.06	0.29
VELOCITY	0.17	0.26	0.54	0.36	0.27	0.18	0.17	0.17	0.17	0.75
TIME	4.00	4.00	3.97	4.35	4.18	4.04	4.00	4.00	4.00	5.48
MAX VEL	0.17	0.26	0.67	0.62	0.57	0.18	0.17	0.17	0.17	0.75
DEPTH	0.06	0.09	0.21	0.20	0.21	0.09	0.07	0.06	0.06	0.29
TIME	4.00	4.00	4.25	4.35	4.29	4.04	4.00	4.00	4.00	5.46
ST. DEPTH	0.00	0.00	0.00	0.68	0.00	0.00	0.00	0.00	0.00	0.00
MAX STVEL	0.00	0.00	0.00	3.22	0.00	0.00	0.00	0.00	0.00	0.00
TIME	0.00	0.00	0.00	4.50	0.00	0.00	0.00	0.00	0.00	0.00
NODE	11451	11452	11453	11454	11455	11456	11457	11458	11459	11460
ELEVATION	1792.82	1793.21	1794.04	1794.11	1792.91	1791.96	1792.01	1792.09	1793.03	1793.55
MAX DEPTH	0.37	0.22	0.06	0.04	0.06	1.58	3.16	1.24	0.10	0.22
VELOCITY	0.85	0.52	0.10	0.13	0.23	1.51	2.75	1.11	0.31	0.23
TIME	5.50	5.54	4.00	4.00	4.00	5.23	5.23	5.24	4.19	4.25
MAX VEL	0.85	0.71	0.14	0.13	0.23	1.62	2.86	1.50	0.31	0.23
DEPTH	0.37	0.20	0.06	0.04	0.06	1.54	3.13	1.02	0.10	0.22
TIME	5.50	4.44	4.00	4.00	4.00	5.18	5.19	5.68	4.19	4.25
ST. DEPTH	0.00	0.00	0.00	0.00	0.00	0.00	0.00	0.00	0.00	0.00
MAX STVEL	0.00	0.00	0.00	0.00	0.00	0.00	0.00	0.00	0.00	0.00
TIME	0.00	0.00	0.00	0.00	0.00	0.00	0.00	0.00	0.00	0.00
NODE	11461	11462	11463	11464	11465	11466	11467	11468	11469	11470
ELEVATION	1794.58	1795.38	1795.85	1796.42	1796.96	1849.31	1852.11	1856.89	1864.74	1867.24
MAX DEPTH	0.12	0.07	0.05	0.04	0.04	0.06	0.07	0.07	0.04	0.02
VELOCITY	0.24	0.14	0.12	0.11	0.00	0.00	0.49	0.43	0.27	0.13
TIME	4.06	4.00	4.00	3.99	4.00	4.00	4.00	4.00	3.95	4.00
MAX VEL	0.24	0.15	0.12	0.11	0.00	0.00	0.49	0.43	0.30	0.13
DEPTH	0.12	0.07	0.05	0.04	0.00	0.00	0.07	0.07	0.04	0.02
TIME	4.06	4.01	4.00	3.99	0.00	0.00	4.00	4.00	3.95	4.00
ST. DEPTH	0.00	0.00	0.00	0.00	0.00	0.00	0.00	0.00	0.00	0.00
MAX STVEL	0.00	0.00	0.00	0.00	0.00	0.00	0.00	0.00	0.00	0.00
TIME	0.00	0.00	0.00	0.00	0.00	0.00	0.00	0.00	0.00	0.00
NODE	11471	11472	11473	11474	11475	11476	11477	11478	11479	11480
ELEVATION	1864.80	1861.76	1858.82	1855.94	1852.93	1851.07	1849.45	1848.31	1847.91	1847.54
MAX DEPTH	0.05	0.07	0.11	0.15	0.20	0.22	0.21	0.20	0.18	0.09
VELOCITY	0.22	0.30	0.38	0.48	0.50	0.43	0.83	0.43	0.26	0.25
TIME	4.00	4.00	4.11	4.00	3.96	3.82	3.88	3.89	4.23	4.24
MAX VEL	0.22	0.30	0.38	0.48	0.93	0.88	0.83	0.88	0.44	0.25
DEPTH	0.05	0.07	0.11	0.15	0.20	0.21	0.21	0.20	0.18	0.09
TIME	4.00	4.00	4.11	4.00	4.05	3.84	3.86	4.47	4.23	4.25
ST. DEPTH	0.00	0.00	0.00	0.00	0.00	0.00	0.00	0.00	0.00	0.00
MAX STVEL	0.00	0.00	0.00	0.00	0.00	0.00	0.00	0.00	0.00	0.00
TIME	0.00	0.00	0.00	0.00	0.00	0.00	0.00	0.00	0.00	0.00
NODE	11481	11482	11483	11484	11485	11486	11487	11488	11489	11490
ELEVATION	1846.12	1844.60	1843.16	1841.71	1840.16	1838.54	1837.58	1837.35	1836.33	1834.68
MAX DEPTH	0.12	0.17	0.20	0.22	0.21	0.20	0.18	0.09	0.07	0.08
VELOCITY	0.30	0.37	0.83	0.87	0.88	0.76	0.38	0.25	0.21	0.23
TIME	4.16	4.26	4.13	4.02	3.96	3.97	4.23	4.06	4.00	4.24
MAX VEL	0.30	0.37	0.83	0.87	0.88	0.78	0.38	0.25	0.21	0.23
DEPTH	0.12	0.17	0.20	0.22	0.21	0.20	0.18	0.09	0.07	0.08
TIME	4.16	4.26	4.13	4.02	3.96	3.95	4.35	4.06	4.00	4.24
ST. DEPTH	0.00	0.00	0.00	0.00	0.00	0.00	0.00	0.00	0.00	0.00
MAX STVEL	0.00	0.00	0.00	0.00	0.00	0.00	0.00	0.00	0.00	0.00
TIME	0.00	0.00	0.00	0.00	0.00	0.00	0.00	0.00	0.00	0.00
NODE	11491	11492	11493	11494	11495	11496	11497	11498	11499	11500
ELEVATION	1833.00	1831.35	1830.13	1829.50	1828.75	1827.87	1826.80	1825.95	1824.91	1823.51
MAX DEPTH	0.11	0.20	0.34	0.30	0.24	0.20	0.22	0.26	0.20	0.23
VELOCITY	0.29	0.74	0.74	0.72	0.67	0.41	0.67	0.75	0.45	0.67
TIME	4.23	4.15	4.29	4.27	4.32	4.37	4.32	4.15	4.37	4.37
MAX VEL	0.29	0.77	1.30	1.14	0.87	0.71	0.74	0.81	0.81	0.80
DEPTH	0.11	0.20	0.34	0.29	0.23	0.20	0.21	0.24	0.20	0.22
TIME	4.22	4.10	4.29	4.34	4.36	4.39	4.35	4.34	4.16	4.31
ST. DEPTH	0.00	0.00	0.00	0.00	0.00	0.00	0.00	0.00	0.00	0.00
MAX STVEL	0.00	0.00	0.00	0.00	0.00	0.00	0.00	0.00	0.00	0.00
TIME	0.00	0.00	0.00	0.00	0.00	0.00	0.00	0.00	0.00	0.00
NODE	11501	11502	11503	11504	11505	11506	11507	11508	11509	11510
ELEVATION	1822.65	1821.92	1821.40	1820.66	1819.83	1819.10	1818.35	1817.22	1816.31	1815.34
MAX DEPTH	0.22	0.22	0.20	0.23	0.14	0.20	0.21	0.24	0.20	0.22
VELOCITY	0.61	0.46	0.57	0.48	0.23	0.59	0.75	0.46	0.65	0.65
TIME	4.26	4.28	4.30	4.34	4.50	4.41	4.34	4.17	4.36	4.44
MAX VEL	0.78	0.70	0.59	0.48	0.23	0.59	0.75	0.79	0.72	0.78

DEPTH	0.21	0.20	0.20	0.23	0.14	0.20	0.21	0.22	0.20	0.22
TIME	4.24	4.43	4.30	4.34	4.50	4.41	4.34	4.47	4.51	4.45
ST. DEPTH	0.00	0.00	0.00	0.00	0.00	0.00	0.00	0.00	0.00	0.00
MAX STVEL	0.00	0.00	0.00	0.00	0.00	0.00	0.00	0.00	0.00	0.00
TIME	0.00	0.00	0.00	0.00	0.00	0.00	0.00	0.00	0.00	0.00

NODE	11511	11512	11513	11514	11515	11516	11517	11518	11519	11520
ELEVATION	1814.51	1813.69	1813.04	1812.61	1811.91	1811.37	1810.75	1809.78	1808.70	1807.78
MAX DEPTH	0.29	0.35	0.43	0.38	0.54	0.61	0.44	0.37	0.40	0.44
VELOCITY	0.77	0.79	0.81	0.85	1.25	1.17	1.06	1.06	1.03	1.05
TIME	4.48	4.45	4.46	4.45	4.46	4.41	4.47	4.51	4.52	4.55
MAX VEL	1.01	1.48	1.45	1.45	1.50	1.49	1.49	1.31	1.44	1.47
DEPTH	0.28	0.35	0.35	0.34	0.54	0.49	0.40	0.33	0.37	0.43
TIME	4.43	4.45	4.31	4.59	4.40	4.29	4.61	4.40	4.62	4.51
ST. DEPTH	0.00	0.00	0.00	0.00	0.00	0.00	0.00	0.00	0.00	0.00
MAX STVEL	0.00	0.00	0.00	0.00	0.00	0.00	0.00	0.00	0.00	0.00
TIME	0.00	0.00	0.00	0.00	0.00	0.00	0.00	0.00	0.00	0.00

NODE	11521	11522	11523	11524	11525	11526	11527	11528	11529	11530
ELEVATION	1806.94	1806.10	1805.18	1804.27	1802.27	1801.18	1800.39	1799.73	1798.81	1797.86
MAX DEPTH	0.49	0.33	0.29	0.20	0.20	0.35	0.37	0.25	0.27	0.35
VELOCITY	1.00	0.92	0.83	0.48	0.72	0.88	0.78	0.76	0.80	0.95
TIME	4.56	4.61	4.57	4.67	4.63	4.67	4.69	4.72	4.75	4.77
MAX VEL	1.49	1.39	1.12	0.86	0.73	1.07	1.42	0.76	0.81	1.08
DEPTH	0.36	0.33	0.28	0.20	0.20	0.34	0.35	0.25	0.27	0.29
TIME	4.40	4.59	4.55	4.72	4.56	4.63	4.62	4.73	4.71	4.33
ST. DEPTH	0.00	0.00	0.00	0.00	0.00	0.00	0.00	0.00	0.00	0.00
MAX STVEL	0.00	0.00	0.00	0.00	0.00	0.00	0.00	0.00	0.00	0.00
TIME	0.00	0.00	0.00	0.00	0.00	0.00	0.00	0.00	0.00	0.00

NODE	11531	11532	11533	11534	11535	11536	11537	11538	11539	11540
ELEVATION	1796.92	1796.22	1795.36	1794.48	1793.51	1792.86	1791.92	1791.07	1790.84	1790.56
MAX DEPTH	0.39	0.28	0.23	0.20	0.22	0.20	0.21	0.40	0.79	1.10
VELOCITY	0.83	0.73	0.62	0.37	0.56	0.33	0.66	0.53	1.03	1.28
TIME	4.75	4.80	4.34	4.92	4.76	4.93	4.90	6.08	6.14	6.14
MAX VEL	1.30	0.88	0.73	0.67	0.72	0.66	0.72	1.11	1.50	1.50
DEPTH	0.32	0.23	0.20	0.20	0.20	0.20	0.20	0.39	0.68	0.96
TIME	4.36	4.63	4.48	4.83	4.59	4.83	4.43	6.15	6.40	6.48
ST. DEPTH	0.00	0.00	0.00	0.00	0.00	0.00	0.00	0.00	0.00	0.00
MAX STVEL	0.00	0.00	0.00	0.00	0.00	0.00	0.00	0.00	0.00	0.00
TIME	0.00	0.00	0.00	0.00	0.00	0.00	0.00	0.00	0.00	0.00

NODE	11541	11542	11543	11544	11545	11546	11547	11548	11549	11550
ELEVATION	1790.28	1790.03	1789.80	1789.58	1789.40	1790.57	1790.87	1791.06	1790.30	1790.56
MAX DEPTH	1.38	2.04	2.30	2.25	0.96	0.06	0.09	0.06	0.20	0.21
VELOCITY	1.42	1.69	1.93	1.94	1.19	0.22	0.23	0.19	0.41	0.76
TIME	6.13	6.15	6.17	6.17	6.17	4.21	4.00	4.00	4.13	4.37
MAX VEL	1.50	1.73	1.94	1.95	1.19	0.22	0.23	0.19	0.76	0.77
DEPTH	1.16	2.03	2.29	2.24	0.95	0.06	0.09	0.06	0.20	0.20
TIME	5.42	6.16	6.09	6.13	6.13	4.21	4.00	4.00	4.17	4.10
ST. DEPTH	0.00	0.00	0.00	0.00	0.00	0.00	0.00	0.00	0.00	0.00
MAX STVEL	0.00	0.00	0.00	0.00	0.00	0.00	0.00	0.00	0.00	0.00
TIME	0.00	0.00	0.00	0.00	0.00	0.00	0.00	0.00	0.00	0.00

NODE	11551	11552	11553	11554	11555	11556	11557	11558	11559	11560
ELEVATION	1791.86	1792.11	1792.50	1792.81	1792.65	1792.27	1792.09	1792.14	1793.08	1793.55
MAX DEPTH	0.06	0.13	0.10	0.07	0.08	0.09	0.34	0.39	0.06	0.05
VELOCITY	0.18	0.29	0.19	0.17	0.19	0.21	0.86	0.69	0.15	0.13
TIME	4.23	4.25	4.22	4.00	4.00	4.04	5.51	5.53	4.00	4.00
MAX VEL	0.18	0.29	0.19	0.17	0.19	0.21	0.86	0.98	0.15	0.13
DEPTH	0.06	0.13	0.10	0.07	0.08	0.09	0.34	0.29	0.06	0.05
TIME	4.23	4.25	4.22	4.00	4.00	4.02	5.52	4.19	4.00	4.00
ST. DEPTH	0.49	0.00	0.00	0.00	0.00	0.00	0.00	0.00	0.00	0.00
MAX STVEL	3.87	0.00	0.00	0.00	0.00	0.00	0.00	0.00	0.00	0.00
TIME	4.51	0.00	0.00	0.00	0.00	0.00	0.00	0.00	0.00	0.00

NODE	11561	11562	11563	11564	11565	11566	11567	11568	11569	11570
ELEVATION	1793.29	1791.74	1791.68	1791.74	1791.84	1792.50	1793.03	1794.42	1794.64	1795.14
MAX DEPTH	0.05	0.06	2.03	3.61	0.79	0.12	0.16	0.06	0.11	0.09
VELOCITY	0.16	0.21	1.81	2.26	0.84	0.21	0.21	0.15	0.21	0.16
TIME	4.00	4.00	5.25	5.26	5.30	4.26	4.14	4.05	4.00	4.00
MAX VEL	0.16	0.21	1.88	2.30	1.50	0.27	0.21	0.18	0.21	0.16
DEPTH	0.05	0.06	2.00	3.56	0.71	0.12	0.16	0.06	0.11	0.09
TIME	4.00	4.00	5.23	5.17	5.50	4.26	4.14	4.05	4.00	4.00
ST. DEPTH	0.00	0.00	0.00	0.00	0.00	0.00	0.00	0.00	0.00	0.00
MAX STVEL	0.00	0.00	0.00	0.00	0.00	0.00	0.00	0.00	0.00	0.00
TIME	0.00	0.00	0.00	0.00	0.00	0.00	0.00	0.00	0.00	0.00

NODE	11571	11572	11573	11574	11575	11576	11577	11578	11579	11580
ELEVATION	1795.77	1794.99	1841.98	1843.78	1851.97	1862.49	1866.09	1864.48	1861.82	1859.35
MAX DEPTH	0.05	0.05	0.09	0.11	0.07	0.04	0.03	0.05	0.08	0.12
VELOCITY	0.12	0.00	0.00	0.50	0.48	0.35	0.17	0.23	0.28	0.36
TIME	3.98	4.00	4.00	4.00	4.00	3.99	3.94	3.99	3.99	3.96
MAX VEL	0.12	0.00	0.00	0.50	0.48	0.35	0.17	0.23	0.28	0.36
DEPTH	0.05	0.00	0.00	0.11	0.07	0.04	0.03	0.05	0.08	0.12
TIME	3.98	0.00	0.00	4.00	4.00	3.99	3.95	3.99	3.99	3.96
ST. DEPTH	0.00	0.00	0.00	0.00	0.00	0.00	0.00	0.00	0.00	0.00
MAX STVEL	0.00	0.00	0.00	0.00	0.00	0.00	0.00	0.00	0.00	0.00
TIME	0.00	0.00	0.00	0.00	0.00	0.00	0.00	0.00	0.00	0.00

NODE	11581	11582	11583	11584	11585	11586	11587	11588	11589	11590
ELEVATION	1856.99	1854.46	1852.60	1851.37	1850.20	1849.28	1848.22	1846.86	1845.35	1844.04
MAX DEPTH	0.14	0.17	0.17	0.14	0.15	0.16	0.18	0.20	0.20	0.22
VELOCITY	0.42	0.41	0.39	0.33	0.30	0.30	0.37	0.70	0.79	0.76

TIME	4.00	4.05	4.05	4.17	4.23	4.25	4.26	4.13	4.01	3.92
MAX VEL	0.42	0.42	0.39	0.37	0.39	0.35	0.37	0.84	0.79	0.78
DEPTH	0.14	0.17	0.17	0.14	0.15	0.16	0.18	0.20	0.20	0.21
TIME	4.00	4.05	4.05	4.17	4.23	4.25	4.26	4.14	4.00	3.93
ST. DEPTH	0.00	0.00	0.00	0.00	0.00	0.00	0.00	0.00	0.00	0.00
MAX STVEL	0.00	0.00	0.00	0.00	0.00	0.00	0.00	0.00	0.00	0.00
TIME	0.00	0.00	0.00	0.00	0.00	0.00	0.00	0.00	0.00	0.00

NODE	11591	11592	11593	11594	11595	11596	11597	11598	11599	11600
ELEVATION	1842.83	1841.68	1840.57	1839.58	1838.69	1837.31	1835.50	1833.95	1832.51	1831.15
MAX DEPTH	0.22	0.18	0.14	0.12	0.09	0.09	0.13	0.20	0.24	0.28
VELOCITY	0.79	0.39	0.37	0.35	0.23	0.27	0.32	0.82	0.88	0.86
TIME	3.94	4.09	4.16	4.21	4.00	4.24	4.25	4.08	4.26	4.29
MAX VEL	0.80	0.39	0.37	0.35	0.23	0.28	0.32	0.83	0.88	1.13
DEPTH	0.21	0.18	0.13	0.12	0.09	0.09	0.13	0.20	0.24	0.28
TIME	3.95	4.09	4.08	4.21	4.00	4.24	4.25	4.08	4.26	4.27
ST. DEPTH	0.00	0.00	0.00	0.00	0.00	0.00	0.00	0.00	0.00	0.00
MAX STVEL	0.00	0.00	0.00	0.00	0.00	0.00	0.00	0.00	0.00	0.00
TIME	0.00	0.00	0.00	0.00	0.00	0.00	0.00	0.00	0.00	0.00

NODE	11601	11602	11603	11604	11605	11606	11607	11608	11609	11610
ELEVATION	1830.24	1829.47	1828.56	1827.43	1826.49	1825.45	1824.45	1823.46	1822.28	1821.35
MAX DEPTH	0.23	0.20	0.17	0.20	0.20	0.21	0.23	0.21	0.25	0.28
VELOCITY	0.63	0.30	0.32	0.32	0.35	0.69	0.69	0.76	0.76	0.57
TIME	4.24	4.29	4.41	4.42	4.31	4.19	4.23	4.25	4.26	4.28
MAX VEL	0.81	0.72	0.32	0.32	0.63	0.73	0.80	0.76	0.76	0.92
DEPTH	0.22	0.20	0.17	0.19	0.20	0.20	0.23	0.21	0.25	0.26
TIME	4.25	4.31	4.41	4.47	4.32	4.23	4.23	4.24	4.26	4.33
ST. DEPTH	0.00	0.00	0.00	0.00	0.00	0.00	0.00	0.00	0.00	0.00
MAX STVEL	0.00	0.00	0.00	0.00	0.00	0.00	0.00	0.00	0.00	0.00
TIME	0.00	0.00	0.00	0.00	0.00	0.00	0.00	0.00	0.00	0.00

NODE	11611	11612	11613	11614	11615	11616	11617	11618	11619	11620
ELEVATION	1820.78	1819.81	1819.25	1818.43	1817.53	1816.54	1815.64	1814.85	1813.94	1813.19
MAX DEPTH	0.20	0.32	0.39	0.40	0.29	0.29	0.37	0.42	0.53	0.81
VELOCITY	0.51	0.70	0.95	0.92	0.85	0.83	0.91	1.06	1.30	1.21
TIME	4.32	4.38	4.39	4.38	4.41	4.41	4.42	4.41	4.43	4.43
MAX VEL	0.67	1.00	1.19	1.26	0.97	0.97	1.33	1.47	1.50	1.48
DEPTH	0.20	0.32	0.38	0.40	0.28	0.29	0.36	0.38	0.49	0.67
TIME	4.32	4.36	4.34	4.39	4.39	4.43	4.47	4.31	4.31	4.66
ST. DEPTH	0.00	0.00	0.00	0.00	0.00	0.00	0.00	0.00	0.00	0.00
MAX STVEL	0.00	0.00	0.00	0.00	0.00	0.00	0.00	0.00	0.00	0.00
TIME	0.00	0.00	0.00	0.00	0.00	0.00	0.00	0.00	0.00	0.00

NODE	11621	11622	11623	11624	11625	11626	11627	11628	11629	11630
ELEVATION	1812.81	1812.20	1811.51	1810.77	1809.95	1809.00	1808.18	1807.66	1807.09	1806.01
MAX DEPTH	0.82	0.63	0.52	0.43	0.45	0.42	0.44	0.30	0.20	0.24
VELOCITY	1.77	1.31	1.03	1.01	1.11	1.01	0.90	0.79	0.39	0.69
TIME	4.45	4.44	4.40	4.51	4.50	4.48	4.54	4.57	4.65	4.56
MAX VEL	1.78	1.49	1.50	1.34	1.26	1.50	1.50	1.21	0.70	0.87
DEPTH	0.82	0.55	0.45	0.40	0.45	0.42	0.35	0.30	0.20	0.23
TIME	4.44	4.63	4.66	4.57	4.48	4.53	4.41	4.61	4.85	4.55
ST. DEPTH	0.00	0.00	0.00	0.00	0.00	0.00	0.00	0.00	0.00	0.00
MAX STVEL	0.00	0.00	0.00	0.00	0.00	0.00	0.00	0.00	0.00	0.00
TIME	0.00	0.00	0.00	0.00	0.00	0.00	0.00	0.00	0.00	0.00

NODE	11631	11632	11633	11634	11635	11636	11637	11638	11639	11640
ELEVATION	1805.01	1802.94	1802.07	1801.14	1800.23	1799.00	1798.38	1797.77	1796.79	1795.93
MAX DEPTH	0.20	0.31	0.34	0.29	0.24	0.40	0.33	0.20	0.20	0.18
VELOCITY	0.49	0.85	0.90	0.77	0.84	0.79	0.69	0.60	0.30	0.33
TIME	4.61	4.64	4.66	4.67	4.71	4.73	4.77	4.83	4.92	4.88
MAX VEL	0.86	1.23	1.29	1.07	0.84	1.33	1.14	0.72	0.30	0.33
DEPTH	0.20	0.30	0.32	0.27	0.24	0.34	0.29	0.20	0.20	0.18
TIME	4.60	4.61	4.59	4.63	4.70	4.61	4.29	4.52	4.93	4.88
ST. DEPTH	0.00	0.00	0.00	0.00	0.00	0.00	0.00	0.00	0.00	0.00
MAX STVEL	0.00	0.00	0.00	0.00	0.00	0.00	0.00	0.00	0.00	0.00
TIME	0.00	0.00	0.00	0.00	0.00	0.00	0.00	0.00	0.00	0.00

NODE	11641	11642	11643	11644	11645	11646	11647	11648	11649	11650
ELEVATION	1794.80	1793.92	1793.21	1792.34	1791.35	1790.66	1790.33	1790.06	1789.80	1789.56
MAX DEPTH	0.20	0.20	0.20	0.22	0.20	0.33	0.58	0.92	1.48	1.75
VELOCITY	0.32	0.33	0.64	0.34	0.51	0.54	0.83	1.13	1.47	1.68
TIME	4.83	4.67	4.42	4.03	4.09	6.15	6.14	6.14	6.14	6.15
MAX VEL	0.60	0.72	0.72	0.71	0.72	1.02	1.48	1.50	1.48	1.69
DEPTH	0.20	0.20	0.20	0.20	0.20	0.33	0.52	0.64	1.46	1.75
TIME	4.83	4.36	4.46	4.26	4.47	6.15	6.35	5.63	6.08	6.10
ST. DEPTH	0.00	0.00	0.00	0.00	0.00	0.00	0.00	0.00	0.00	0.00
MAX STVEL	0.00	0.00	0.00	0.00	0.00	0.00	0.00	0.00	0.00	0.00
TIME	0.00	0.00	0.00	0.00	0.00	0.00	0.00	0.00	0.00	0.00

NODE	11651	11652	11653	11654	11655	11656	11657	11658	11659	11660
ELEVATION	1789.31	1789.07	1788.89	1789.39	1789.70	1789.09	1789.36	1790.75	1790.79	1791.53
MAX DEPTH	2.14	2.16	0.57	0.07	0.07	0.30	0.47	0.55	0.13	0.08
VELOCITY	1.98	1.95	0.90	0.24	0.22	1.09	1.10	1.48	0.23	0.22
TIME	6.17	6.18	6.18	4.12	4.02	4.25	4.47	4.60	4.26	4.00
MAX VEL	2.05	2.04	0.90	0.24	0.22	1.09	1.48	2.45	0.23	0.22
DEPTH	2.14	2.16	0.57	0.07	0.07	0.30	0.42	0.54	0.13	0.08
TIME	6.13	6.13	6.18	4.12	4.02	4.25	4.23	4.54	4.26	4.00
ST. DEPTH	0.00	0.00	0.00	0.00	0.00	0.00	0.00	1.08	0.00	0.00
MAX STVEL	0.00	0.00	0.00	0.00	0.00	0.00	0.00	0.00	0.00	0.00
TIME	0.00	0.00	0.00	0.00	0.00	0.00	0.00	4.59	0.00	0.00

NODE	11661	11662	11663	11664	11665	11666	11667	11668	11669	11670
ELEVATION	1791.79	1791.58	1791.23	1791.28	1791.59	1792.24	1792.44	1792.00	1791.31	1791.39

MAX DEPTH	0.07	0.08	0.20	0.40	0.23	0.06	0.06	0.06	1.09	2.79
VELOCITY	0.20	0.19	0.60	0.83	0.53	0.13	0.14	0.20	1.27	2.25
TIME	4.00	4.00	5.57	5.54	5.56	4.00	4.00	3.99	5.33	5.31
MAX VEL	0.20	0.19	0.64	0.83	0.71	0.13	0.14	0.20	1.30	2.38
DEPTH	0.07	0.08	0.20	0.40	0.20	0.06	0.06	0.06	1.09	2.70
TIME	4.00	4.00	5.38	5.54	4.29	3.94	4.00	3.98	5.33	5.12
ST. DEPTH	0.00	0.00	0.00	0.00	0.00	0.00	0.00	0.00	0.00	0.00
MAX STVEL	0.00	0.00	0.00	0.00	0.00	0.00	0.00	0.00	0.00	0.00
TIME	0.00	0.00	0.00	0.00	0.00	0.00	0.00	0.00	0.00	0.00

NODE	11671	11672	11673	11674	11675	11676	11677	11678	11679	11680
ELEVATION	1791.47	1791.65	1792.24	1792.50	1794.21	1793.72	1794.70	1795.13	1795.44	1834.80
MAX DEPTH	2.41	0.31	0.18	0.17	0.04	0.18	0.07	0.05	0.05	0.13
VELOCITY	1.67	0.42	0.24	0.15	0.15	0.23	0.16	0.13	0.00	0.00
TIME	5.29	5.31	4.24	4.25	4.00	4.11	3.98	4.00	3.98	4.00
MAX VEL	1.81	0.85	0.24	0.16	0.15	0.23	0.16	0.13	0.00	0.00
DEPTH	2.39	0.31	0.18	0.17	0.04	0.18	0.07	0.05	0.00	0.00
TIME	5.24	5.33	4.24	4.09	3.99	4.01	3.98	4.00	0.00	0.00
ST. DEPTH	0.00	0.00	0.00	0.00	0.00	0.00	0.00	0.00	0.00	0.00
MAX STVEL	0.00	0.00	0.00	0.00	0.00	0.00	0.00	0.00	0.00	0.00
TIME	0.00	0.00	0.00	0.00	0.00	0.00	0.00	0.00	0.00	0.00

NODE	11681	11682	11683	11684	11685	11686	11687	11688	11689	11690
ELEVATION	1839.00	1850.07	1861.00	1865.43	1864.78	1862.45	1860.51	1859.00	1856.97	1854.88
MAX DEPTH	0.21	0.07	0.05	0.03	0.06	0.09	0.13	0.10	0.09	0.11
VELOCITY	0.62	0.58	0.44	0.13	0.22	0.27	0.34	0.32	0.32	0.34
TIME	4.00	4.00	4.01	3.97	4.00	3.98	4.00	4.00	4.00	4.01
MAX VEL	0.62	0.58	0.44	0.22	0.22	0.27	0.34	0.33	0.32	0.34
DEPTH	0.21	0.07	0.05	0.03	0.06	0.09	0.13	0.10	0.09	0.11
TIME	4.00	4.00	4.01	3.97	4.00	3.98	4.00	4.00	4.00	4.01
ST. DEPTH	0.00	0.00	0.00	0.00	0.00	0.00	0.00	0.00	0.00	0.00
MAX STVEL	0.00	0.00	0.00	0.00	0.00	0.00	0.00	0.00	0.00	0.00
TIME	0.00	0.00	0.00	0.00	0.00	0.00	0.00	0.00	0.00	0.00

NODE	11691	11692	11693	11694	11695	11696	11697	11698	11699	11700
ELEVATION	1853.28	1851.82	1850.65	1849.28	1847.89	1846.62	1845.41	1844.36	1843.31	1842.29
MAX DEPTH	0.13	0.16	0.20	0.20	0.20	0.20	0.17	0.16	0.13	0.12
VELOCITY	0.35	0.37	0.39	0.40	0.37	0.35	0.30	0.34	0.33	0.31
TIME	4.07	4.20	4.14	4.05	3.98	3.99	4.32	4.05	4.27	4.16
MAX VEL	0.35	0.37	0.39	0.80	0.77	0.78	0.36	0.37	0.33	0.31
DEPTH	0.13	0.16	0.20	0.20	0.20	0.20	0.17	0.16	0.13	0.12
TIME	4.07	4.23	4.14	4.06	4.00	4.00	4.32	4.06	4.27	4.16
ST. DEPTH	0.00	0.00	0.00	0.00	0.00	0.00	0.00	0.00	0.00	0.00
MAX STVEL	0.00	0.00	0.00	0.00	0.00	0.00	0.00	0.00	0.00	0.00
TIME	0.00	0.00	0.00	0.00	0.00	0.00	0.00	0.00	0.00	0.00

NODE	11701	11702	11703	11704	11705	11706	11707	11708	11709	11710
ELEVATION	1841.17	1839.89	1838.20	1836.17	1834.75	1833.74	1832.48	1831.44	1830.55	1829.43
MAX DEPTH	0.11	0.11	0.12	0.20	0.30	0.24	0.22	0.18	0.14	0.16
VELOCITY	0.26	0.30	0.34	0.41	0.87	0.85	0.82	0.35	0.28	0.30
TIME	4.15	4.16	4.25	4.09	4.25	4.26	4.25	4.30	4.41	4.38
MAX VEL	0.29	0.30	0.34	0.83	0.90	0.90	0.82	0.35	0.28	0.30
DEPTH	0.11	0.11	0.12	0.20	0.28	0.24	0.22	0.18	0.14	0.16
TIME	4.15	4.16	4.25	4.04	4.30	4.24	4.26	4.32	4.41	4.37
ST. DEPTH	0.00	0.00	0.00	0.00	0.00	0.00	0.00	0.00	0.00	0.00
MAX STVEL	0.00	0.00	0.00	0.00	0.00	0.00	0.00	0.00	0.00	0.00
TIME	0.00	0.00	0.00	0.00	0.00	0.00	0.00	0.00	0.00	0.00

NODE	11711	11712	11713	11714	11715	11716	11717	11718	11719	11720
ELEVATION	1828.33	1827.28	1826.28	1825.29	1824.25	1823.10	1821.94	1820.77	1819.89	1819.54
MAX DEPTH	0.18	0.20	0.21	0.23	0.24	0.20	0.20	0.26	0.56	0.34
VELOCITY	0.32	0.57	0.64	0.68	0.75	0.64	0.37	0.75	0.69	0.85
TIME	4.35	4.23	4.19	4.20	4.24	4.26	4.32	4.33	4.33	4.36
MAX VEL	0.32	0.71	0.73	0.74	0.75	0.64	0.52	0.99	1.49	1.42
DEPTH	0.18	0.20	0.20	0.22	0.24	0.20	0.20	0.26	0.55	0.34
TIME	4.36	4.19	4.20	4.22	4.24	4.26	4.32	4.32	4.26	4.34
ST. DEPTH	0.00	0.00	0.00	0.00	0.00	0.00	0.00	0.00	0.00	0.00
MAX STVEL	0.00	0.00	0.00	0.00	0.00	0.00	0.00	0.00	0.00	0.00
TIME	0.00	0.00	0.00	0.00	0.00	0.00	0.00	0.00	0.00	0.00

NODE	11721	11722	11723	11724	11725	11726	11727	11728	11729	11730
ELEVATION	1818.66	1817.62	1816.60	1815.88	1815.17	1814.31	1813.39	1812.92	1812.46	1811.63
MAX DEPTH	0.28	0.30	0.43	0.53	0.55	0.59	0.78	0.75	0.47	0.41
VELOCITY	0.87	0.91	0.95	1.26	1.41	1.55	1.31	1.11	1.05	1.02
TIME	4.39	4.40	4.40	4.40	4.40	4.42	4.43	4.46	4.48	4.49
MAX VEL	1.08	1.20	1.41	1.47	1.53	1.81	1.49	1.50	1.49	1.50
DEPTH	0.28	0.30	0.37	0.52	0.50	0.58	0.62	0.74	0.47	0.38
TIME	4.41	4.41	4.24	4.41	4.55	4.37	4.66	4.46	4.44	4.41
ST. DEPTH	0.00	0.00	0.00	0.00	0.00	0.00	0.00	0.00	0.00	0.00
MAX STVEL	0.00	0.00	0.00	0.00	0.00	0.00	0.00	0.00	0.00	0.00
TIME	0.00	0.00	0.00	0.00	0.00	0.00	0.00	0.00	0.00	0.00

NODE	11731	11732	11733	11734	11735	11736	11737	11738	11739	11740
ELEVATION	1810.74	1810.00	1809.25	1808.59	1808.02	1807.29	1806.25	1804.77	1803.30	1802.77
MAX DEPTH	0.55	0.43	0.37	0.35	0.31	0.31	0.34	0.36	0.58	0.31
VELOCITY	1.06	0.93	0.81	0.71	0.77	0.92	1.17	1.20	0.93	0.87
TIME	4.49	4.51	4.55	4.57	4.59	4.62	4.64	4.64	4.66	4.65
MAX VEL	1.45	1.49	1.46	1.47	1.21	0.92	1.17	1.35	1.49	1.21
DEPTH	0.39	0.36	0.34	0.35	0.31	0.31	0.34	0.35	0.45	0.31
TIME	4.32	4.40	4.46	4.59	4.57	4.63	4.64	4.64	4.28	4.64
ST. DEPTH	0.00	0.00	0.00	0.00	0.00	0.00	0.00	0.00	0.00	0.00
MAX STVEL	0.00	0.00	0.00	0.00	0.00	0.00	0.00	0.00	0.00	0.00
TIME	0.00	0.00	0.00	0.00	0.00	0.00	0.00	0.00	0.00	0.00

NODE	11741	11742	11743	11744	11745	11746	11747	11748	11749	11750
ELEVATION	1801.72	1800.68	1799.76	1799.23	1798.42	1797.30	1796.28	1795.27	1794.29	1793.38
MAX DEPTH	0.25	0.25	0.26	0.20	0.13	0.15	0.15	0.20	0.23	0.26
VELOCITY	0.80	0.76	0.67	0.58	0.27	0.28	0.29	0.68	0.71	0.59
TIME	4.71	4.75	4.76	4.74	4.89	4.89	4.37	4.24	4.25	4.30
MAX VEL	0.88	0.82	0.84	0.71	0.27	0.28	0.29	0.71	0.77	0.84
DEPTH	0.24	0.24	0.23	0.20	0.13	0.15	0.15	0.20	0.23	0.25
TIME	4.64	4.64	4.61	4.47	4.89	4.89	4.37	4.44	4.24	4.36
ST. DEPTH	0.00	0.00	0.00	0.00	0.00	0.00	0.00	0.00	0.00	0.00
MAX STVEL	0.00	0.00	0.00	0.00	0.00	0.00	0.00	0.00	0.00	0.00
TIME	0.00	0.00	0.00	0.00	0.00	0.00	0.00	0.00	0.00	0.00

NODE	11751	11752	11753	11754	11755	11756	11757	11758	11759	11760
ELEVATION	1792.73	1791.74	1790.90	1790.16	1789.82	1789.56	1789.31	1789.06	1788.78	1788.59
MAX DEPTH	0.20	0.16	0.15	0.27	0.57	1.02	1.54	1.76	3.46	2.80
VELOCITY	0.31	0.26	0.26	0.49	0.80	1.16	1.51	1.79	1.97	2.04
TIME	4.41	4.19	4.25	6.17	6.16	6.16	6.14	6.17	6.18	6.23
MAX VEL	0.72	0.26	0.26	0.82	1.40	1.18	1.57	1.85	1.98	2.04
DEPTH	0.20	0.16	0.15	0.26	0.55	1.02	1.53	1.76	3.45	2.80
TIME	4.42	4.22	4.25	6.11	6.23	6.17	6.16	6.18	6.18	6.23
ST. DEPTH	0.00	0.00	0.00	0.00	0.00	0.00	0.00	0.00	0.00	0.00
MAX STVEL	0.00	0.00	0.00	0.00	0.00	0.00	0.00	0.00	0.00	0.00
TIME	0.00	0.00	0.00	0.00	0.00	0.00	0.00	0.00	0.00	0.00

NODE	11761	11762	11763	11764	11765	11766	11767	11768	11769	11770
ELEVATION	1788.26	1787.95	1787.67	1788.90	1790.20	1790.05	1790.09	1790.34	1790.54	1790.40
MAX DEPTH	1.04	0.20	0.64	0.34	0.20	0.26	0.12	0.10	0.09	0.29
VELOCITY	1.32	0.43	0.95	1.08	0.37	0.89	0.22	0.16	0.20	0.86
TIME	6.21	6.21	5.25	4.48	4.69	5.14	4.25	4.00	4.23	5.53
MAX VEL	1.41	0.50	1.24	1.18	0.78	0.89	0.22	0.16	0.20	0.86
DEPTH	1.01	0.20	0.58	0.30	0.20	0.26	0.11	0.10	0.09	0.29
TIME	6.10	5.10	4.26	4.22	5.06	5.14	4.04	4.00	4.22	5.53
ST. DEPTH	0.00	0.00	0.00	0.00	0.00	0.00	0.00	0.00	0.00	0.00
MAX STVEL	0.00	0.00	0.00	0.00	0.00	0.00	0.00	0.00	0.00	0.00
TIME	0.00	0.00	0.00	0.00	0.00	0.00	0.00	0.00	0.00	0.00

NODE	11771	11772	11773	11774	11775	11776	11777	11778	11779	11780
ELEVATION	1790.58	1791.02	1791.62	1792.08	1791.03	1791.05	1791.12	1791.24	1791.96	1792.28
MAX DEPTH	0.30	0.20	0.09	0.05	0.27	2.32	3.12	0.76	0.06	0.06
VELOCITY	0.85	0.57	0.14	0.15	0.48	2.89	2.76	1.06	0.18	0.10
TIME	5.55	5.69	4.00	4.00	5.34	5.29	5.31	5.30	4.27	4.00
MAX VEL	0.90	0.71	0.15	0.15	0.49	2.93	2.81	1.49	0.18	0.10
DEPTH	0.30	0.20	0.09	0.05	0.27	2.29	3.08	0.68	0.06	0.06
TIME	5.60	4.21	4.00	4.00	5.35	5.25	5.27	5.50	4.26	4.00
ST. DEPTH	0.00	0.00	0.00	0.00	0.00	0.00	0.00	0.00	0.00	0.00
MAX STVEL	0.00	0.00	0.00	0.00	0.00	0.00	0.00	0.00	0.00	0.00
TIME	0.00	0.00	0.00	0.00	0.00	0.00	0.00	0.00	0.00	0.00

NODE	11781	11782	11783	11784	11785	11786	11787	11788	11789	11790
ELEVATION	1792.19	1792.62	1792.99	1794.06	1794.30	1794.77	1834.15	1842.18	1853.81	1862.61
MAX DEPTH	0.12	0.09	0.11	0.05	0.05	0.05	0.11	0.07	0.05	0.05
VELOCITY	0.21	0.22	0.22	0.18	0.16	0.00	0.00	0.47	0.45	0.38
TIME	4.25	4.00	4.00	3.98	4.00	4.00	4.00	4.00	3.99	3.99
MAX VEL	0.21	0.22	0.22	0.18	0.16	0.00	0.00	0.47	0.45	0.38
DEPTH	0.12	0.09	0.11	0.05	0.05	0.00	0.00	0.07	0.05	0.05
TIME	4.25	4.00	4.00	3.98	4.00	0.00	0.00	4.00	3.99	3.99
ST. DEPTH	0.00	0.00	0.00	0.00	0.00	0.00	0.00	0.00	0.00	0.00
MAX STVEL	0.00	0.00	0.00	0.00	0.00	0.00	0.00	0.00	0.00	0.00
TIME	0.00	0.00	0.00	0.00	0.00	0.00	0.00	0.00	0.00	0.00

NODE	11791	11792	11793	11794	11795	11796	11797	11798	11799	11800
ELEVATION	1865.84	1865.51	1863.42	1861.96	1860.70	1858.61	1856.57	1854.90	1853.32	1852.01
MAX DEPTH	0.05	0.06	0.10	0.11	0.08	0.11	0.14	0.15	0.19	0.19
VELOCITY	0.23	0.22	0.25	0.27	0.27	0.33	0.35	0.35	0.37	0.38
TIME	3.99	4.01	4.04	3.98	3.98	4.00	4.18	4.18	4.00	4.23
MAX VEL	0.23	0.22	0.25	0.28	0.27	0.33	0.35	0.36	0.38	0.38
DEPTH	0.05	0.06	0.10	0.11	0.08	0.11	0.14	0.15	0.19	0.19
TIME	3.99	4.01	4.04	3.98	3.98	4.00	4.17	4.22	4.18	4.23
ST. DEPTH	0.00	0.00	0.00	0.00	0.00	0.00	0.00	0.00	0.00	0.00
MAX STVEL	0.00	0.00	0.00	0.00	0.00	0.00	0.00	0.00	0.00	0.00
TIME	0.00	0.00	0.00	0.00	0.00	0.00	0.00	0.00	0.00	0.00

NODE	11801	11802	11803	11804	11805	11806	11807	11808	11809	11810
ELEVATION	1850.71	1849.50	1848.29	1847.06	1845.97	1844.88	1843.67	1842.36	1840.97	1839.30
MAX DEPTH	0.17	0.16	0.14	0.14	0.13	0.11	0.10	0.11	0.12	0.14
VELOCITY	0.36	0.30	0.34	0.31	0.33	0.29	0.26	0.26	0.31	0.36
TIME	4.00	4.05	4.25	4.24	4.25	4.01	4.10	4.02	4.25	4.24
MAX VEL	0.36	0.37	0.34	0.34	0.33	0.29	0.26	0.26	0.31	0.36
DEPTH	0.17	0.16	0.14	0.14	0.13	0.11	0.10	0.11	0.12	0.14
TIME	3.99	4.05	4.25	4.24	4.25	4.01	4.07	4.02	4.27	4.24
ST. DEPTH	0.00	0.00	0.00	0.00	0.00	0.00	0.00	0.00	0.00	0.00
MAX STVEL	0.00	0.00	0.00	0.00	0.00	0.00	0.00	0.00	0.00	0.00
TIME	0.00	0.00	0.00	0.00	0.00	0.00	0.00	0.00	0.00	0.00

NODE	11811	11812	11813	11814	11815	11816	11817	11818	11819	11820
ELEVATION	1837.54	1836.45	1835.54	1834.26	1832.91	1831.75	1830.51	1829.23	1828.08	1827.05
MAX DEPTH	0.21	0.23	0.20	0.15	0.16	0.16	0.21	0.22	0.25	0.24
VELOCITY	0.82	0.65	0.42	0.33	0.35	0.32	0.79	0.78	0.75	0.76
TIME	4.23	4.17	4.23	4.31	4.33	4.28	4.26	4.17	4.15	4.17
MAX VEL	0.82	0.97	0.92	0.37	0.35	0.32	0.79	0.78	0.77	0.77
DEPTH	0.21	0.23	0.20	0.15	0.16	0.16	0.21	0.22	0.24	0.23
TIME	4.23	4.17	4.18	4.31	4.33	4.28	4.24	4.17	4.16	4.19
ST. DEPTH	0.00	0.00	0.00	0.00	0.00	0.00	0.00	0.00	0.00	0.00
MAX STVEL	0.00	0.00	0.00	0.00	0.00	0.00	0.00	0.00	0.00	0.00

TIME	0.00	0.00	0.00	0.00	0.00	0.00	0.00	0.00	0.00	0.00
NODE	11821	11822	11823	11824	11825	11826	11827	11828	11829	11830
ELEVATION	1825.97	1824.91	1823.96	1822.80	1821.34	1820.43	1819.91	1819.07	1817.79	1816.84
MAX DEPTH	0.24	0.22	0.14	0.20	0.26	0.44	0.26	0.22	0.33	0.52
VELOCITY	0.72	0.59	0.28	0.41	0.77	0.85	0.71	0.82	0.92	1.11
TIME	4.19	4.22	4.30	4.26	4.28	4.30	4.32	4.36	4.40	4.35
MAX VEL	0.73	0.64	0.29	0.77	0.94	1.49	1.02	0.82	1.33	1.54
DEPTH	0.22	0.20	0.14	0.20	0.25	0.39	0.26	0.22	0.32	0.52
TIME	4.21	4.26	4.46	4.25	4.34	4.51	4.34	4.36	4.43	4.35
ST. DEPTH	0.00	0.00	0.00	0.00	0.00	0.00	0.00	0.00	0.00	0.00
MAX STVEL	0.00	0.00	0.00	0.00	0.00	0.00	0.00	0.00	0.00	0.00
TIME	0.00	0.00	0.00	0.00	0.00	0.00	0.00	0.00	0.00	0.00
NODE	11831	11832	11833	11834	11835	11836	11837	11838	11839	11840
ELEVATION	1816.28	1815.59	1814.89	1814.24	1813.67	1812.87	1811.99	1811.10	1810.31	1809.66
MAX DEPTH	0.56	0.61	0.55	0.48	0.26	0.22	0.21	0.20	0.24	0.27
VELOCITY	1.37	1.44	1.34	1.13	0.70	0.66	0.65	0.43	0.62	0.67
TIME	4.37	4.40	4.38	4.44	4.44	4.48	4.50	4.58	4.55	4.56
MAX VEL	1.60	1.63	1.88	1.53	0.99	0.80	0.77	0.72	0.89	1.03
DEPTH	0.56	0.56	0.54	0.43	0.26	0.22	0.21	0.20	0.24	0.26
TIME	4.38	4.52	4.43	4.35	4.45	4.46	4.50	4.49	4.52	4.55
ST. DEPTH	0.00	0.00	0.00	0.00	0.00	0.00	0.00	0.00	0.00	0.00
MAX STVEL	0.00	0.00	0.00	0.00	0.00	0.00	0.00	0.00	0.00	0.00
TIME	0.00	0.00	0.00	0.00	0.00	0.00	0.00	0.00	0.00	0.00
NODE	11841	11842	11843	11844	11845	11846	11847	11848	11849	11850
ELEVATION	1808.99	1808.28	1807.53	1806.76	1805.82	1803.71	1803.48	1802.17	1801.17	1800.20
MAX DEPTH	0.29	0.30	0.31	0.33	0.21	0.50	0.20	0.28	0.22	0.27
VELOCITY	0.73	0.78	0.81	0.80	1.00	0.81	0.42	0.78	0.72	0.64
TIME	4.57	4.60	4.61	4.62	4.65	4.61	4.64	4.68	4.71	4.75
MAX VEL	1.16	1.19	1.02	1.29	1.00	1.86	0.78	0.97	0.72	0.91
DEPTH	0.29	0.30	0.26	0.33	0.21	0.49	0.20	0.27	0.20	0.25
TIME	4.58	4.56	4.48	4.62	4.65	4.63	4.63	4.63	4.41	4.23
ST. DEPTH	0.00	0.00	0.00	0.00	0.00	0.00	0.00	0.00	0.00	0.00
MAX STVEL	0.00	0.00	0.00	0.00	0.00	0.00	0.00	0.00	0.00	0.00
TIME	0.00	0.00	0.00	0.00	0.00	0.00	0.00	0.00	0.00	0.00
NODE	11851	11852	11853	11854	11855	11856	11857	11858	11859	11860
ELEVATION	1799.56	1798.84	1797.51	1796.38	1795.60	1794.97	1794.22	1793.64	1792.16	1791.19
MAX DEPTH	0.26	0.20	0.22	0.31	0.23	0.20	0.13	0.08	0.13	0.16
VELOCITY	0.63	0.39	0.78	0.73	0.59	0.28	0.22	0.22	0.25	0.27
TIME	4.22	4.64	4.27	4.29	4.05	4.70	4.25	4.14	3.99	4.23
MAX VEL	0.81	0.79	0.78	0.95	0.82	0.71	0.24	0.22	0.25	0.28
DEPTH	0.24	0.20	0.22	0.30	0.22	0.20	0.13	0.08	0.13	0.16
TIME	4.27	4.64	4.27	4.36	4.31	4.23	4.18	4.14	3.99	4.23
ST. DEPTH	0.00	0.00	0.00	0.00	0.00	0.00	0.00	0.00	0.00	0.00
MAX STVEL	0.00	0.00	0.00	0.00	0.00	0.00	0.00	0.00	0.00	0.00
TIME	0.00	0.00	0.00	0.00	0.00	0.00	0.00	0.00	0.00	0.00
NODE	11861	11862	11863	11864	11865	11866	11867	11868	11869	11870
ELEVATION	1790.27	1789.72	1789.33	1789.07	1788.83	1788.57	1788.29	1787.98	1787.61	1787.40
MAX DEPTH	0.17	0.22	0.60	1.21	1.66	1.85	1.91	1.68	1.88	0.78
VELOCITY	0.24	0.46	0.84	1.29	1.65	1.84	1.95	2.08	1.53	0.93
TIME	4.25	6.21	6.17	6.17	6.18	6.20	6.16	6.20	6.20	6.25
MAX VEL	0.24	0.47	1.46	1.41	1.70	1.87	2.04	2.09	1.60	1.50
DEPTH	0.17	0.20	0.54	0.57	1.63	1.82	1.90	1.68	1.80	0.36
TIME	4.25	5.09	6.37	4.72	6.10	6.10	6.17	6.20	6.08	4.40
ST. DEPTH	0.00	0.00	0.00	0.00	0.00	0.00	0.00	0.00	0.00	0.00
MAX STVEL	0.00	0.00	0.00	0.00	0.00	0.00	0.00	0.00	0.00	0.00
TIME	0.00	0.00	0.00	0.00	0.00	0.00	0.00	0.00	0.00	0.00
NODE	11871	11872	11873	11874	11875	11876	11877	11878	11879	11880
ELEVATION	1787.82	1789.94	1788.83	1789.23	1789.79	1789.51	1789.40	1789.65	1790.82	1791.07
MAX DEPTH	0.20	0.04	0.36	0.19	0.07	0.17	0.51	0.35	0.07	0.09
VELOCITY	0.61	0.17	0.64	0.29	0.14	0.28	0.75	0.59	0.18	0.15
TIME	4.77	4.25	4.46	4.36	4.00	5.72	5.54	5.54	4.20	4.00
MAX VEL	0.75	0.17	0.64	0.29	0.14	0.28	0.75	1.04	0.18	0.15
DEPTH	0.20	0.04	0.20	0.19	0.07	0.17	0.51	0.29	0.06	0.09
TIME	4.66	4.25	3.87	4.35	4.00	5.73	5.54	5.39	4.00	4.00
ST. DEPTH	0.00	0.00	0.00	0.00	0.00	0.00	0.00	0.00	0.00	0.00
MAX STVEL	0.00	0.00	0.00	0.00	0.00	0.00	0.00	0.00	0.00	0.00
TIME	0.00	0.00	0.00	0.00	0.00	0.00	0.00	0.00	0.00	0.00
NODE	11881	11882	11883	11884	11885	11886	11887	11888	11889	11890
ELEVATION	1791.78	1790.97	1790.33	1790.62	1791.94	1792.24	1791.94	1791.38	1791.37	1791.92
MAX DEPTH	0.04	0.04	3.33	0.84	0.03	0.04	0.06	0.11	0.15	0.09
VELOCITY	0.10	0.21	4.43	1.80	0.14	0.11	0.16	0.21	0.26	0.21
TIME	4.00	4.00	5.33	5.31	4.00	3.94	4.00	4.16	4.11	4.00
MAX VEL	0.10	0.21	4.46	1.80	0.14	0.11	0.16	0.21	0.26	0.21
DEPTH	0.04	0.04	3.33	0.84	0.03	0.04	0.06	0.11	0.15	0.09
TIME	4.00	3.96	5.28	5.31	4.00	3.94	4.00	4.16	4.11	4.00
ST. DEPTH	0.00	0.00	0.00	0.00	0.00	0.00	0.00	0.00	0.00	0.00
MAX STVEL	0.00	0.00	0.00	0.00	0.00	0.00	0.00	0.00	0.00	0.00
TIME	0.00	0.00	0.00	0.00	0.00	0.00	0.00	0.00	0.00	0.00
NODE	11891	11892	11893	11894	11895	11896	11897	11898	11899	11900
ELEVATION	1792.32	1793.01	1791.46	1837.07	1846.14	1858.77	1866.39	1868.25	1867.17	1865.18
MAX DEPTH	0.09	0.05	0.05	0.06	0.06	0.04	0.04	0.04	0.06	0.08
VELOCITY	0.21	0.16	0.00	0.00	0.43	0.41	0.31	0.20	0.22	0.26
TIME	4.00	4.00	4.00	4.00	3.99	4.00	4.00	3.92	3.90	4.00
MAX VEL	0.21	0.16	0.00	0.00	0.43	0.41	0.31	0.20	0.22	0.26
DEPTH	0.09	0.05	0.00	0.00	0.06	0.04	0.04	0.04	0.06	0.08
TIME	4.00	4.00	0.00	0.00	4.00	4.00	4.00	3.92	3.90	4.00

ST. DEPTH	0.00	0.00	0.00	0.00	0.00	0.00	0.00	0.00	0.00	0.00
MAX STVEL	0.00	0.00	0.00	0.00	0.00	0.00	0.00	0.00	0.00	0.00
TIME	0.00	0.00	0.00	0.00	0.00	0.00	0.00	0.00	0.00	0.00

NODE	11901	11902	11903	11904	11905	11906	11907	11908	11909	11910
ELEVATION	1863.32	1861.63	1860.01	1858.20	1856.40	1854.88	1853.67	1852.51	1851.42	1850.24
MAX DEPTH	0.10	0.12	0.12	0.14	0.19	0.18	0.14	0.13	0.13	0.13
VELOCITY	0.28	0.30	0.33	0.36	0.40	0.38	0.35	0.34	0.35	0.32
TIME	4.04	4.13	4.01	4.25	4.07	4.17	4.14	4.18	4.13	4.08
MAX VEL	0.28	0.30	0.33	0.36	0.41	0.40	0.35	0.34	0.35	0.36
DEPTH	0.10	0.12	0.12	0.14	0.19	0.18	0.14	0.13	0.13	0.13
TIME	4.04	4.13	4.01	4.25	4.07	4.17	4.14	4.18	4.13	4.08
ST. DEPTH	0.00	0.00	0.00	0.00	0.00	0.00	0.00	0.00	0.00	0.00
MAX STVEL	0.00	0.00	0.00	0.00	0.00	0.00	0.00	0.00	0.00	0.00
TIME	0.00	0.00	0.00	0.00	0.00	0.00	0.00	0.00	0.00	0.00

NODE	11911	11912	11913	11914	11915	11916	11917	11918	11919	11920
ELEVATION	1848.89	1847.59	1846.27	1844.87	1843.48	1842.05	1840.52	1838.81	1837.87	1836.91
MAX DEPTH	0.13	0.13	0.11	0.11	0.13	0.15	0.20	0.27	0.26	0.20
VELOCITY	0.34	0.28	0.27	0.27	0.30	0.35	0.50	0.85	0.91	0.40
TIME	4.24	4.29	3.99	4.00	4.23	4.29	4.19	4.25	4.16	4.24
MAX VEL	0.34	0.32	0.27	0.27	0.30	0.35	0.89	0.85	0.91	0.80
DEPTH	0.13	0.13	0.11	0.11	0.13	0.15	0.20	0.27	0.26	0.20
TIME	4.24	4.29	4.00	4.00	4.23	4.31	4.18	4.23	4.16	4.24
ST. DEPTH	0.00	0.00	0.00	0.00	0.00	0.00	0.00	0.00	0.00	0.00
MAX STVEL	0.00	0.00	0.00	0.00	0.00	0.00	0.00	0.00	0.00	0.00
TIME	0.00	0.00	0.00	0.00	0.00	0.00	0.00	0.00	0.00	0.00

NODE	11921	11922	11923	11924	11925	11926	11927	11928	11929	11930
ELEVATION	1835.50	1834.15	1832.85	1831.55	1830.27	1828.93	1827.77	1826.58	1825.33	1824.12
MAX DEPTH	0.20	0.22	0.23	0.25	0.25	0.24	0.24	0.20	0.20	0.25
VELOCITY	0.80	0.82	0.84	0.81	0.83	0.78	0.64	0.54	0.76	0.83
TIME	4.22	4.25	4.20	4.09	4.12	4.14	4.16	4.18	4.20	4.22
MAX VEL	0.80	0.82	0.84	0.87	0.86	0.80	0.75	0.72	0.76	0.83
DEPTH	0.20	0.22	0.23	0.24	0.23	0.23	0.24	0.20	0.20	0.25
TIME	4.23	4.25	4.20	4.11	4.13	4.15	4.16	4.23	4.32	4.22
ST. DEPTH	0.00	0.00	0.00	0.00	0.00	0.00	0.00	0.00	0.00	0.00
MAX STVEL	0.00	0.00	0.00	0.00	0.00	0.00	0.00	0.00	0.00	0.00
TIME	0.00	0.00	0.00	0.00	0.00	0.00	0.00	0.00	0.00	0.00

NODE	11931	11932	11933	11934	11935	11936	11937	11938	11939	11940
ELEVATION	1822.99	1822.12	1821.27	1820.63	1819.62	1818.14	1817.31	1816.73	1816.16	1815.59
MAX DEPTH	0.31	0.31	0.35	0.20	0.25	0.50	0.63	0.58	0.47	0.39
VELOCITY	0.84	0.85	0.90	0.59	0.95	1.15	1.24	1.20	0.96	0.88
TIME	4.25	4.25	4.28	4.11	4.38	4.33	4.37	4.36	4.39	4.40
MAX VEL	1.13	1.29	1.48	0.72	0.96	1.64	1.67	1.80	1.49	1.42
DEPTH	0.30	0.31	0.35	0.20	0.25	0.50	0.63	0.58	0.41	0.34
TIME	4.28	4.25	4.29	4.23	4.38	4.33	4.35	4.36	4.53	4.53
ST. DEPTH	0.00	0.00	0.00	0.00	0.00	0.00	0.00	0.00	0.00	0.00
MAX STVEL	0.00	0.00	0.00	0.00	0.00	0.00	0.00	0.00	0.00	0.00
TIME	0.00	0.00	0.00	0.00	0.00	0.00	0.00	0.00	0.00	0.00

NODE	11941	11942	11943	11944	11945	11946	11947	11948	11949	11950
ELEVATION	1815.20	1814.45	1813.76	1812.88	1811.90	1810.99	1810.29	1809.60	1808.81	1807.97
MAX DEPTH	0.23	0.24	0.14	0.09	0.11	0.20	0.25	0.27	0.28	0.30
VELOCITY	0.72	0.67	0.25	0.20	0.22	0.35	0.66	0.74	0.79	0.78
TIME	4.42	4.43	4.52	4.54	4.71	4.51	4.54	4.56	4.57	4.59
MAX VEL	0.84	0.89	0.25	0.20	0.22	0.57	0.95	1.07	1.12	1.24
DEPTH	0.23	0.24	0.14	0.09	0.11	0.20	0.25	0.27	0.28	0.30
TIME	4.41	4.43	4.54	4.54	4.71	4.52	4.54	4.55	4.57	4.59
ST. DEPTH	0.00	0.00	0.00	0.00	0.00	0.00	0.00	0.00	0.00	0.00
MAX STVEL	0.00	0.00	0.00	0.00	0.00	0.00	0.00	0.00	0.00	0.00
TIME	0.00	0.00	0.00	0.00	0.00	0.00	0.00	0.00	0.00	0.00

NODE	11951	11952	11953	11954	11955	11956	11957	11958	11959	11960
ELEVATION	1807.22	1806.31	1804.05	1803.63	1802.86	1801.94	1800.79	1800.33	1799.16	1797.98
MAX DEPTH	0.39	0.23	0.45	0.32	0.20	0.20	0.20	0.12	0.20	0.20
VELOCITY	0.86	1.11	0.69	0.75	0.63	0.36	0.54	0.26	0.37	0.30
TIME	4.61	4.61	4.67	4.70	4.71	4.88	4.62	4.25	4.15	4.76
MAX VEL	1.49	1.11	1.50	1.08	0.71	0.36	0.72	0.26	0.74	0.71
DEPTH	0.38	0.23	0.42	0.30	0.20	0.20	0.20	0.12	0.20	0.20
TIME	4.58	4.61	4.55	4.62	4.34	4.88	4.47	4.25	4.16	4.53
ST. DEPTH	0.00	0.00	0.00	0.00	0.00	0.00	0.00	0.00	0.00	0.00
MAX STVEL	0.00	0.00	0.00	0.00	0.00	0.00	0.00	0.00	0.00	0.00
TIME	0.00	0.00	0.00	0.00	0.00	0.00	0.00	0.00	0.00	0.00

NODE	11961	11962	11963	11964	11965	11966	11967	11968	11969	11970
ELEVATION	1797.25	1796.57	1796.05	1795.07	1794.05	1793.04	1791.94	1791.36	1790.08	1789.44
MAX DEPTH	0.20	0.15	0.08	0.09	0.10	0.08	0.11	0.09	0.16	0.19
VELOCITY	0.32	0.25	0.19	0.19	0.21	0.19	0.20	0.22	0.24	0.27
TIME	4.22	4.26	4.16	4.25	4.00	4.17	4.25	4.19	4.31	5.10
MAX VEL	0.71	0.28	0.19	0.19	0.21	0.19	0.21	0.22	0.24	0.29
DEPTH	0.20	0.15	0.08	0.09	0.10	0.08	0.11	0.09	0.16	0.16
TIME	4.25	4.22	4.17	4.25	4.00	4.18	4.05	4.19	4.31	4.42
ST. DEPTH	0.00	0.00	0.00	0.00	0.00	0.00	0.00	0.00	0.00	0.00
MAX STVEL	0.00	0.00	0.00	0.00	0.00	0.00	0.00	0.00	0.00	0.00
TIME	0.00	0.00	0.00	0.00	0.00	0.00	0.00	0.00	0.00	0.00

NODE	11971	11972	11973	11974	11975	11976	11977	11978	11979	11980
ELEVATION	1788.85	1788.60	1788.27	1788.02	1787.70	1787.40	1787.17	1787.08	1790.52	1788.42
MAX DEPTH	0.60	0.85	1.72	1.76	2.34	2.11	2.65	0.70	0.02	1.13
VELOCITY	0.82	1.18	1.62	1.90	1.97	1.88	2.04	0.95	0.13	0.55
TIME	6.20	6.17	6.14	6.19	6.19	6.24	6.25	6.25	3.95	4.51
MAX VEL	1.49	1.50	1.69	2.05	2.08	1.92	2.09	0.95	0.16	0.55

DEPTH	0.44	0.58	1.69	1.74	2.30	2.01	2.52	0.70	0.02	1.13
TIME	5.54	6.78	6.11	6.14	6.15	6.04	6.01	6.26	3.95	4.47
ST. DEPTH	0.00	0.00	0.00	0.00	0.00	0.00	0.00	0.00	0.00	0.00
MAX STVEL	0.00	0.00	0.00	0.00	0.00	0.00	0.00	0.00	0.00	0.00
TIME	0.00	0.00	0.00	0.00	0.00	0.00	0.00	0.00	0.00	0.00

NODE	11981	11982	11983	11984	11985	11986	11987	11988	11989	11990
ELEVATION	1788.45	1788.97	1788.65	1788.90	1789.19	1789.98	1790.51	1791.04	1790.06	1789.36
MAX DEPTH	0.22	0.06	0.24	0.27	0.23	0.08	0.08	0.04	0.08	4.08
VELOCITY	0.28	0.18	0.90	0.79	0.58	0.17	0.14	0.13	0.20	4.56
TIME	4.49	4.00	5.64	5.55	5.55	4.00	4.00	4.00	5.44	5.30
MAX VEL	0.73	0.18	0.90	0.91	0.72	0.17	0.14	0.13	0.23	4.57
DEPTH	0.20	0.06	0.24	0.26	0.20	0.08	0.08	0.04	0.04	4.08
TIME	4.27	4.01	5.64	5.57	4.22	3.98	4.00	4.00	3.90	5.30
ST. DEPTH	0.00	0.00	0.00	0.00	0.00	0.00	0.00	0.00	0.00	0.00
MAX STVEL	0.00	0.00	0.00	0.00	0.00	0.00	0.00	0.00	0.00	0.00
TIME	0.00	0.00	0.00	0.00	0.00	0.00	0.00	0.00	0.00	0.00

NODE	11991	11992	11993	11994	11995	11996	11997	11998	11999	12000
ELEVATION	1789.68	1791.79	1791.16	1790.82	1790.55	1790.50	1790.85	1791.25	1791.87	1791.68
MAX DEPTH	0.62	0.03	0.06	0.08	0.13	0.18	0.13	0.10	0.05	0.05
VELOCITY	1.82	0.15	0.19	0.15	0.26	0.26	0.20	0.17	0.16	0.00
TIME	5.30	4.00	4.00	4.00	4.17	4.15	4.02	4.00	4.00	4.00
MAX VEL	1.82	0.15	0.19	0.15	0.26	0.26	0.20	0.17	0.16	0.00
DEPTH	0.62	0.03	0.06	0.08	0.13	0.18	0.13	0.10	0.05	0.00
TIME	5.30	4.00	4.00	4.00	4.16	4.15	4.01	4.00	4.00	0.00
ST. DEPTH	0.00	0.00	0.00	0.00	0.00	0.00	0.00	0.00	0.00	0.00
MAX STVEL	0.00	0.00	0.00	0.00	0.00	0.00	0.00	0.00	0.00	0.00
TIME	0.00	0.00	0.00	0.00	0.00	0.00	0.00	0.00	0.00	0.00

NODE	12001	12002	12003	12004	12005	12006	12007	12008	12009	12010
ELEVATION	1839.75	1850.54	1864.44	1871.35	1871.85	1870.22	1867.79	1865.37	1863.12	1861.14
MAX DEPTH	0.07	0.07	0.03	0.03	0.04	0.06	0.07	0.08	0.11	0.18
VELOCITY	0.00	0.53	0.37	0.26	0.22	0.23	0.26	0.26	0.32	0.40
TIME	4.00	4.00	3.98	3.95	3.96	4.00	4.00	4.01	4.00	4.00
MAX VEL	0.00	0.53	0.37	0.26	0.22	0.25	0.26	0.27	0.32	0.40
DEPTH	0.00	0.07	0.03	0.03	0.04	0.06	0.07	0.08	0.11	0.18
TIME	0.00	4.00	3.98	3.95	3.97	4.00	4.00	3.97	4.16	4.00
ST. DEPTH	0.00	0.00	0.00	0.00	0.00	0.00	0.00	0.00	0.00	0.00
MAX STVEL	0.00	0.00	0.00	0.00	0.00	0.00	0.00	0.00	0.00	0.00
TIME	0.00	0.00	0.00	0.00	0.00	0.00	0.00	0.00	0.00	0.00

NODE	12011	12012	12013	12014	12015	12016	12017	12018	12019	12020
ELEVATION	1859.52	1857.93	1856.60	1855.64	1854.55	1853.46	1852.22	1850.75	1849.22	1847.65
MAX DEPTH	0.18	0.17	0.13	0.11	0.11	0.12	0.12	0.12	0.12	0.10
VELOCITY	0.39	0.37	0.33	0.32	0.29	0.34	0.35	0.33	0.30	0.27
TIME	4.07	4.05	4.00	4.03	4.12	4.00	4.25	4.30	4.32	4.16
MAX VEL	0.40	0.37	0.33	0.32	0.33	0.34	0.35	0.33	0.30	0.27
DEPTH	0.18	0.17	0.13	0.11	0.11	0.12	0.12	0.12	0.12	0.10
TIME	4.04	4.02	4.00	4.03	4.12	4.00	4.25	4.30	4.32	4.16
ST. DEPTH	0.00	0.00	0.00	0.00	0.00	0.00	0.00	0.00	0.00	0.00
MAX STVEL	0.00	0.00	0.00	0.00	0.00	0.00	0.00	0.00	0.00	0.00
TIME	0.00	0.00	0.00	0.00	0.00	0.00	0.00	0.00	0.00	0.00

NODE	12021	12022	12023	12024	12025	12026	12027	12028	12029	12030
ELEVATION	1846.09	1844.63	1843.26	1841.79	1840.25	1839.13	1837.89	1836.51	1835.13	1833.76
MAX DEPTH	0.11	0.13	0.21	0.23	0.25	0.22	0.21	0.22	0.23	0.25
VELOCITY	0.27	0.30	0.84	0.92	0.93	0.80	0.83	0.84	0.86	0.87
TIME	4.23	4.19	4.17	4.16	4.19	4.15	4.18	4.18	4.10	4.05
MAX VEL	0.27	0.30	0.84	0.92	0.94	0.80	0.83	0.84	0.87	0.89
DEPTH	0.11	0.13	0.21	0.23	0.24	0.22	0.21	0.22	0.23	0.24
TIME	4.23	4.19	4.17	4.16	4.18	4.15	4.18	4.18	4.08	4.06
ST. DEPTH	0.00	0.00	0.00	0.00	0.00	0.00	0.00	0.00	0.00	0.00
MAX STVEL	0.00	0.00	0.00	0.00	0.00	0.00	0.00	0.00	0.00	0.00
TIME	0.00	0.00	0.00	0.00	0.00	0.00	0.00	0.00	0.00	0.00

NODE	12031	12032	12033	12034	12035	12036	12037	12038	12039	12040
ELEVATION	1832.42	1831.11	1829.71	1828.53	1827.26	1825.87	1824.57	1823.59	1822.77	1821.95
MAX DEPTH	0.25	0.25	0.25	0.19	0.18	0.20	0.26	0.36	0.34	0.31
VELOCITY	0.83	0.84	0.66	0.36	0.38	0.78	0.81	0.89	0.84	0.80
TIME	4.07	4.09	4.12	4.20	4.22	4.19	4.21	4.22	4.25	4.31
MAX VEL	0.87	0.87	0.72	0.36	0.38	0.78	1.00	1.40	1.42	1.20
DEPTH	0.24	0.23	0.24	0.19	0.18	0.20	0.26	0.35	0.34	0.30
TIME	4.09	4.11	4.13	4.22	4.22	4.16	4.24	4.26	4.26	4.36
ST. DEPTH	0.00	0.00	0.00	0.00	0.00	0.00	0.00	0.00	0.00	0.00
MAX STVEL	0.00	0.00	0.00	0.00	0.00	0.00	0.00	0.00	0.00	0.00
TIME	0.00	0.00	0.00	0.00	0.00	0.00	0.00	0.00	0.00	0.00

NODE	12041	12042	12043	12044	12045	12046	12047	12048	12049	12050
ELEVATION	1821.15	1820.05	1819.03	1818.10	1817.43	1816.82	1816.17	1815.84	1815.60	1815.06
MAX DEPTH	0.31	0.47	0.50	0.50	0.38	0.26	0.31	0.26	0.20	0.08
VELOCITY	0.95	1.20	1.20	1.29	0.87	0.65	0.70	0.64	0.36	0.22
TIME	4.33	4.35	4.35	4.35	4.39	4.38	4.40	4.40	4.41	4.51
MAX VEL	1.10	1.71	1.69	1.73	1.35	0.97	1.05	0.89	0.74	0.22
DEPTH	0.31	0.46	0.50	0.50	0.32	0.25	0.31	0.24	0.20	0.08
TIME	4.32	4.31	4.32	4.31	4.52	4.42	4.43	4.45	4.55	4.51
ST. DEPTH	0.00	0.00	0.00	0.00	0.00	0.00	0.00	0.00	0.00	0.00
MAX STVEL	0.00	0.00	0.00	0.00	0.00	0.00	0.00	0.00	0.00	0.00
TIME	0.00	0.00	0.00	0.00	0.00	0.00	0.00	0.00	0.00	0.00

NODE	12051	12052	12053	12054	12055	12056	12057	12058	12059	12060
ELEVATION	1813.64	1812.70	1811.77	1811.05	1810.33	1809.51	1808.55	1807.72	1806.85	1804.80
MAX DEPTH	0.12	0.14	0.22	0.32	0.30	0.27	0.30	0.37	0.20	0.29
VELOCITY	0.23	0.25	0.62	1.16	0.78	0.82	0.81	0.80	0.99	0.67

TIME	4.62	4.65	4.49	4.51	4.51	4.54	4.57	4.59	4.57	4.67
MAX VEL	0.23	0.25	0.77	1.17	1.16	1.08	1.20	1.50	0.99	1.07
DEPTH	0.12	0.14	0.21	0.31	0.30	0.27	0.30	0.37	0.20	0.28
TIME	4.62	4.65	4.50	4.56	4.54	4.54	4.55	4.61	4.57	4.58
ST. DEPTH	0.00	0.00	0.00	0.00	0.00	0.00	0.00	0.00	0.00	0.00
MAX STVEL	0.00	0.00	0.00	0.00	0.00	0.00	0.00	0.00	0.00	0.00
TIME	0.00	0.00	0.00	0.00	0.00	0.00	0.00	0.00	0.00	0.00

NODE	12061	12062	12063	12064	12065	12066	12067	12068	12069	12070
ELEVATION	1804.40	1803.34	1802.28	1801.41	1800.58	1799.92	1798.91	1798.02	1797.53	1796.71
MAX DEPTH	0.18	0.20	0.20	0.20	0.22	0.12	0.14	0.16	0.09	0.07
VELOCITY	0.32	0.35	0.32	0.31	0.29	0.25	0.26	0.25	0.20	0.17
TIME	4.80	4.69	4.12	4.15	4.61	4.25	4.23	4.21	4.10	4.13
MAX VEL	0.32	0.70	0.71	0.71	0.70	0.25	0.26	0.25	0.20	0.17
DEPTH	0.18	0.20	0.20	0.20	0.21	0.12	0.14	0.15	0.09	0.07
TIME	4.80	4.16	4.55	4.27	4.18	4.06	4.23	4.05	4.06	4.13
ST. DEPTH	0.00	0.00	0.00	0.00	0.00	0.00	0.00	0.00	0.00	0.00
MAX STVEL	0.00	0.00	0.00	0.00	0.00	0.00	0.00	0.00	0.00	0.00
TIME	0.00	0.00	0.00	0.00	0.00	0.00	0.00	0.00	0.00	0.00

NODE	12071	12072	12073	12074	12075	12076	12077	12078	12079	12080
ELEVATION	1795.74	1794.96	1793.13	1792.06	1791.60	1790.60	1789.86	1789.10	1788.35	1788.00
MAX DEPTH	0.10	0.07	0.12	0.25	0.20	0.23	0.22	0.21	0.51	1.17
VELOCITY	0.16	0.23	0.25	0.39	0.56	0.63	0.59	0.35	0.85	1.27
TIME	4.05	4.16	4.24	4.17	4.75	4.76	4.21	4.24	6.18	6.18
MAX VEL	0.19	0.23	0.25	0.48	0.69	0.63	0.76	0.71	1.42	1.32
DEPTH	0.10	0.07	0.12	0.25	0.20	0.23	0.22	0.20	0.50	1.17
TIME	4.03	4.16	4.00	4.17	4.24	4.76	4.21	4.39	6.12	6.19
ST. DEPTH	0.00	0.00	0.00	0.00	0.00	0.00	0.00	0.00	0.00	0.00
MAX STVEL	0.00	0.00	0.00	0.00	0.00	0.00	0.00	0.00	0.00	0.00
TIME	0.00	0.00	0.00	0.00	0.00	0.00	0.00	0.00	0.00	0.00

NODE	12081	12082	12083	12084	12085	12086	12087	12088	12089	12090
ELEVATION	1787.77	1787.46	1787.15	1786.88	1786.81	1790.72	1788.14	1788.14	1787.62	1787.27
MAX DEPTH	1.66	1.36	1.80	2.68	0.98	0.02	0.25	0.16	0.17	0.45
VELOCITY	1.58	1.50	1.88	2.70	1.86	0.16	0.94	0.25	0.27	1.07
TIME	6.28	6.28	6.24	6.23	6.27	3.95	4.50	4.50	4.50	5.65
MAX VEL	1.66	1.57	1.89	2.76	1.86	0.17	0.94	0.25	0.27	1.07
DEPTH	1.64	1.34	1.73	2.20	0.97	0.02	0.25	0.16	0.17	0.45
TIME	6.14	6.17	6.06	7.09	6.21	3.95	4.50	4.50	4.50	5.64
ST. DEPTH	0.00	0.00	0.00	0.00	0.00	0.00	0.00	0.00	0.00	0.00
MAX STVEL	0.00	0.00	0.00	0.00	0.00	0.00	0.00	0.00	0.00	0.00
TIME	0.00	0.00	0.00	0.00	0.00	0.00	0.00	0.00	0.00	0.00

NODE	12091	12092	12093	12094	12095	12096	12097	12098	12099	12100
ELEVATION	1787.96	1788.62	1789.39	1789.96	1789.74	1789.00	1788.49	1788.48	1789.79	1789.58
MAX DEPTH	0.28	0.20	0.08	0.05	0.06	0.17	2.71	0.89	0.04	0.09
VELOCITY	0.74	0.29	0.17	0.13	0.18	0.37	4.22	2.11	0.16	0.22
TIME	5.54	5.59	3.99	4.00	4.00	5.39	5.31	5.31	3.96	4.00
MAX VEL	0.89	0.71	0.17	0.13	0.18	0.37	4.22	2.11	0.16	0.22
DEPTH	0.24	0.20	0.08	0.05	0.06	0.17	2.71	0.89	0.04	0.09
TIME	4.38	4.24	3.99	4.00	4.00	5.39	5.29	5.25	3.96	4.00
ST. DEPTH	0.00	0.00	0.00	0.00	0.00	0.00	0.00	0.00	0.00	0.00
MAX STVEL	0.00	0.00	0.00	0.00	0.00	0.00	0.00	0.00	0.00	0.00
TIME	0.00	0.00	0.00	0.00	0.00	0.00	0.00	0.00	0.00	0.00

NODE	12101	12102	12103	12104	12105	12106	12107	12108	12109	12110
ELEVATION	1790.02	1789.47	1789.82	1790.22	1790.54	1790.39	1789.24	1854.61	1857.09	1867.75
MAX DEPTH	0.06	0.20	0.19	0.15	0.08	0.06	0.06	0.07	0.08	0.04
VELOCITY	0.17	0.38	0.29	0.17	0.17	0.16	0.00	0.00	0.50	0.38
TIME	4.00	3.99	4.21	4.04	4.00	4.00	4.00	4.00	4.00	4.00
MAX VEL	0.17	0.73	0.29	0.18	0.17	0.16	0.00	0.00	0.50	0.38
DEPTH	0.06	0.20	0.19	0.15	0.08	0.06	0.00	0.00	0.08	0.04
TIME	4.00	4.05	4.21	4.04	4.00	4.00	0.00	0.00	4.00	4.00
ST. DEPTH	0.00	0.00	0.00	0.00	0.00	0.00	0.00	0.00	0.00	0.00
MAX STVEL	0.00	0.00	0.00	0.00	0.00	0.00	0.00	0.00	0.00	0.00
TIME	0.00	0.00	0.00	0.00	0.00	0.00	0.00	0.00	0.00	0.00

NODE	12111	12112	12113	12114	12115	12116	12117	12118	12119	12120
ELEVATION	1876.07	1875.68	1873.61	1871.16	1868.32	1865.35	1863.32	1861.72	1860.22	1858.84
MAX DEPTH	0.02	0.04	0.05	0.05	0.06	0.11	0.14	0.11	0.09	0.09
VELOCITY	0.24	0.22	0.22	0.25	0.27	0.34	0.37	0.34	0.31	0.26
TIME	3.95	4.00	4.00	3.97	4.00	4.00	4.11	4.05	4.00	3.99
MAX VEL	0.24	0.22	0.24	0.25	0.27	0.34	0.40	0.34	0.31	0.31
DEPTH	0.02	0.04	0.05	0.05	0.06	0.11	0.14	0.11	0.09	0.09
TIME	3.95	4.00	4.00	3.97	4.00	4.00	4.12	4.05	4.00	3.99
ST. DEPTH	0.00	0.00	0.00	0.00	0.00	0.00	0.00	0.00	0.00	0.00
MAX STVEL	0.00	0.00	0.00	0.00	0.00	0.00	0.00	0.00	0.00	0.00
TIME	0.00	0.00	0.00	0.00	0.00	0.00	0.00	0.00	0.00	0.00

NODE	12121	12122	12123	12124	12125	12126	12127	12128	12129	12130
ELEVATION	1857.84	1856.74	1855.65	1854.43	1852.73	1851.01	1849.35	1847.51	1845.87	1844.48
MAX DEPTH	0.09	0.11	0.13	0.13	0.12	0.11	0.08	0.12	0.20	0.25
VELOCITY	0.26	0.34	0.27	0.36	0.34	0.30	0.26	0.30	0.81	0.87
TIME	3.98	4.16	4.33	4.21	4.27	4.29	4.00	4.26	4.13	4.14
MAX VEL	0.30	0.34	0.36	0.36	0.34	0.30	0.26	0.30	0.81	0.88
DEPTH	0.09	0.11	0.13	0.12	0.12	0.11	0.08	0.12	0.20	0.24
TIME	3.98	4.16	4.29	4.21	4.30	4.29	4.00	4.38	4.13	4.16
ST. DEPTH	0.00	0.00	0.00	0.00	0.00	0.00	0.00	0.00	0.00	0.00
MAX STVEL	0.00	0.00	0.00	0.00	0.00	0.00	0.00	0.00	0.00	0.00
TIME	0.00	0.00	0.00	0.00	0.00	0.00	0.00	0.00	0.00	0.00

NODE	12131	12132	12133	12134	12135	12136	12137	12138	12139	12140
ELEVATION	1843.09	1841.68	1840.33	1838.93	1837.48	1836.01	1834.57	1833.15	1831.72	1830.32

MAX DEPTH	0.22	0.21	0.20	0.22	0.25	0.25	0.25	0.22	0.20	0.21
VELOCITY	0.87	0.77	0.75	0.85	0.94	0.88	0.75	0.62	0.40	0.55
TIME	4.20	4.12	4.25	4.01	4.01	4.02	4.03	4.07	4.09	4.11
MAX VEL	0.87	0.85	0.81	0.86	0.95	0.91	0.84	0.71	0.77	0.78
DEPTH	0.22	0.21	0.20	0.21	0.25	0.24	0.22	0.21	0.20	0.20
TIME	4.20	4.12	4.25	4.02	4.01	4.03	4.05	4.08	4.10	4.11
ST. DEPTH	0.00	0.00	0.00	0.00	0.00	0.00	0.00	0.00	0.00	0.00
MAX STVEL	0.00	0.00	0.00	0.00	0.00	0.00	0.00	0.00	0.00	0.00
TIME	0.00	0.00	0.00	0.00	0.00	0.00	0.00	0.00	0.00	0.00

NODE	12141	12142	12143	12144	12145	12146	12147	12148	12149	12150
ELEVATION	1829.03	1827.83	1826.67	1825.53	1824.59	1823.64	1822.65	1821.65	1820.87	1820.07
MAX DEPTH	0.21	0.23	0.21	0.26	0.30	0.27	0.26	0.41	0.46	0.43
VELOCITY	0.78	0.75	0.76	0.78	0.89	0.81	0.82	0.97	1.12	1.15
TIME	4.13	4.01	4.03	4.25	4.27	4.30	4.32	4.35	4.34	4.34
MAX VEL	0.78	0.77	0.76	0.98	1.22	1.04	1.02	1.47	1.64	1.51
DEPTH	0.21	0.22	0.21	0.25	0.30	0.27	0.26	0.40	0.45	0.42
TIME	4.13	4.02	4.03	4.26	4.23	4.32	4.29	4.38	4.30	4.30
ST. DEPTH	0.00	0.00	0.00	0.00	0.00	0.00	0.00	0.00	0.00	0.00
MAX STVEL	0.00	0.00	0.00	0.00	0.00	0.00	0.00	0.00	0.00	0.00
TIME	0.00	0.00	0.00	0.00	0.00	0.00	0.00	0.00	0.00	0.00

NODE	12151	12152	12153	12154	12155	12156	12157	12158	12159	12160
ELEVATION	1819.29	1818.60	1817.77	1816.99	1816.60	1816.52	1815.71	1814.56	1813.39	1812.46
MAX DEPTH	0.36	0.24	0.20	0.22	0.28	0.11	0.12	0.12	0.20	0.31
VELOCITY	1.08	0.83	0.34	0.65	0.72	0.22	0.25	0.27	0.68	0.76
TIME	4.35	4.38	4.45	4.39	4.34	4.42	4.46	4.51	4.41	4.50
MAX VEL	1.46	0.91	0.72	0.79	1.03	0.22	0.25	0.27	0.72	1.26
DEPTH	0.35	0.24	0.20	0.22	0.28	0.11	0.12	0.12	0.20	0.31
TIME	4.31	4.38	4.27	4.40	4.32	4.42	4.46	4.51	4.47	4.50
ST. DEPTH	0.00	0.00	0.00	0.00	0.00	0.00	0.00	0.00	0.00	0.00
MAX STVEL	0.00	0.00	0.00	0.00	0.00	0.00	0.00	0.00	0.00	0.00
TIME	0.00	0.00	0.00	0.00	0.00	0.00	0.00	0.00	0.00	0.00

NODE	12161	12162	12163	12164	12165	12166	12167	12168	12169	12170
ELEVATION	1811.78	1811.07	1810.20	1809.23	1808.38	1807.64	1805.66	1804.92	1804.09	1803.24
MAX DEPTH	0.38	0.34	0.29	0.29	0.29	0.17	0.20	0.18	0.18	0.14
VELOCITY	0.84	0.85	0.85	0.79	0.70	0.42	0.63	0.29	0.27	0.27
TIME	4.53	4.51	4.53	4.58	4.52	4.65	4.61	4.25	4.23	4.24
MAX VEL	1.43	1.20	1.07	1.12	1.10	0.42	0.65	0.29	0.29	0.27
DEPTH	0.37	0.33	0.28	0.28	0.28	0.17	0.20	0.18	0.18	0.14
TIME	4.48	4.54	4.48	4.55	4.51	4.65	4.37	4.25	4.23	4.24
ST. DEPTH	0.00	0.00	0.00	0.00	0.00	0.00	0.00	0.00	0.00	0.00
MAX STVEL	0.00	0.00	0.00	0.00	0.00	0.00	0.00	0.00	0.00	0.00
TIME	0.00	0.00	0.00	0.00	0.00	0.00	0.00	0.00	0.00	0.00

NODE	12171	12172	12173	12174	12175	12176	12177	12178	12179	12180
ELEVATION	1802.30	1801.45	1800.54	1799.59	1798.87	1798.18	1797.23	1796.12	1795.19	1793.52
MAX DEPTH	0.13	0.10	0.11	0.14	0.12	0.08	0.07	0.09	0.08	0.15
VELOCITY	0.24	0.21	0.22	0.24	0.18	0.17	0.18	0.18	0.23	0.26
TIME	4.25	4.05	4.11	4.00	4.25	4.00	4.02	4.00	4.13	4.22
MAX VEL	0.24	0.21	0.22	0.24	0.23	0.17	0.18	0.18	0.23	0.26
DEPTH	0.13	0.10	0.11	0.14	0.12	0.08	0.07	0.09	0.08	0.15
TIME	4.25	4.05	4.11	4.00	4.25	4.00	4.02	4.05	4.13	4.23
ST. DEPTH	0.00	0.00	0.00	0.00	0.00	0.00	0.00	0.00	0.00	0.00
MAX STVEL	0.00	0.00	0.00	0.00	0.00	0.00	0.00	0.00	0.00	0.00
TIME	0.00	0.00	0.00	0.00	0.00	0.00	0.00	0.00	0.00	0.00

NODE	12181	12182	12183	12184	12185	12186	12187	12188	12189	12190
ELEVATION	1792.59	1791.90	1791.02	1790.36	1789.54	1788.61	1787.78	1787.48	1787.17	1786.90
MAX DEPTH	0.20	0.21	0.21	0.23	0.22	0.18	0.46	0.96	1.31	1.53
VELOCITY	0.50	0.65	0.57	0.66	0.60	0.31	0.66	1.23	1.45	1.74
TIME	4.16	4.58	4.78	4.74	4.81	4.97	6.21	6.29	6.27	6.26
MAX VEL	0.70	0.71	0.72	0.82	0.72	0.31	1.16	1.49	1.49	1.77
DEPTH	0.20	0.20	0.20	0.23	0.20	0.17	0.45	0.74	0.53	1.45
TIME	4.25	4.37	4.56	4.20	4.55	4.81	6.15	6.70	4.55	6.08
ST. DEPTH	0.00	0.00	0.00	0.00	0.00	0.00	0.00	0.00	0.00	0.00
MAX STVEL	0.00	0.00	0.00	0.00	0.00	0.00	0.00	0.00	0.00	0.00
TIME	0.00	0.00	0.00	0.00	0.00	0.00	0.00	0.00	0.00	0.00

NODE	12191	12192	12193	12194	12195	12196	12197	12198	12199	12200
ELEVATION	1786.55	1786.07	1791.02	1786.74	1787.23	1786.84	1786.44	1787.34	1788.21	1788.95
MAX DEPTH	2.05	4.27	0.02	0.27	0.10	0.20	1.23	0.20	0.08	0.06
VELOCITY	2.74	3.89	0.16	0.90	0.24	0.33	0.84	0.33	0.18	0.15
TIME	6.27	6.27	4.00	4.56	4.73	4.33	5.69	5.69	4.14	4.00
MAX VEL	2.77	3.94	0.22	1.01	0.24	0.61	0.84	0.66	0.18	0.15
DEPTH	2.02	4.21	0.02	0.24	0.10	0.20	1.23	0.20	0.08	0.06
TIME	6.17	6.14	3.85	4.24	4.55	4.44	5.69	5.89	4.14	4.00
ST. DEPTH	0.00	0.00	0.00	0.00	0.00	0.00	0.00	0.00	0.00	0.00
MAX STVEL	0.00	0.00	0.00	0.00	0.00	0.00	0.00	0.00	0.00	0.00
TIME	0.00	0.00	0.00	0.00	0.00	0.00	0.00	0.00	0.00	0.00

NODE	12201	12202	12203	12204	12205	12206	12207	12208	12209	12210
ELEVATION	1789.12	1788.68	1787.48	1787.43	1787.49	1787.90	1788.36	1788.87	1788.26	1789.34
MAX DEPTH	0.06	0.06	0.66	1.93	1.03	0.22	0.09	0.07	0.23	0.11
VELOCITY	0.17	0.20	1.66	3.15	2.41	0.65	0.19	0.22	0.74	0.24
TIME	4.00	4.00	5.33	5.33	5.33	5.35	4.00	4.00	4.16	4.36
MAX VEL	0.17	0.20	1.66	3.16	2.41	0.65	0.19	0.22	0.74	0.24
DEPTH	0.06	0.06	0.66	1.93	1.03	0.22	0.09	0.07	0.22	0.11
TIME	3.98	4.00	5.34	5.31	5.32	5.35	4.00	4.00	4.22	4.36
ST. DEPTH	0.00	0.00	0.00	0.00	0.00	0.00	0.00	0.00	0.00	0.00
MAX STVEL	0.00	0.00	0.00	0.00	0.00	0.00	0.00	0.00	0.00	0.00
TIME	0.00	0.00	0.00	0.00	0.00	0.00	0.00	0.00	0.00	0.00

NODE	12211	12212	12213	12214	12215	12216	12217	12218	12219	12220
ELEVATION	1789.88	1789.72	1789.27	1788.16	1869.26	1865.84	1870.71	1878.88	1879.00	1876.48
MAX DEPTH	0.06	0.08	0.06	0.06	0.03	0.06	0.05	0.02	0.02	0.04
VELOCITY	0.16	0.20	0.19	0.00	0.00	0.38	0.37	0.19	0.14	0.18
TIME	4.00	4.00	4.00	4.00	3.86	4.00	3.96	4.00	3.99	4.00
MAX VEL	0.16	0.20	0.19	0.00	0.00	0.47	0.37	0.23	0.15	0.18
DEPTH	0.06	0.08	0.06	0.00	0.00	0.06	0.05	0.02	0.02	0.04
TIME	4.00	4.00	4.00	0.00	0.00	4.00	3.96	4.00	3.99	4.00
ST. DEPTH	0.00	0.00	0.00	0.00	0.00	0.00	0.00	0.00	0.00	0.00
MAX STVEL	0.00	0.00	0.00	0.00	0.00	0.00	0.00	0.00	0.00	0.00
TIME	0.00	0.00	0.00	0.00	0.00	0.00	0.00	0.00	0.00	0.00

NODE	12221	12222	12223	12224	12225	12226	12227	12228	12229	12230
ELEVATION	1874.31	1870.94	1867.85	1866.04	1864.33	1862.62	1861.20	1860.11	1858.98	1859.05
MAX DEPTH	0.05	0.09	0.13	0.11	0.08	0.07	0.07	0.08	0.10	0.15
VELOCITY	0.24	0.35	0.38	0.37	0.30	0.25	0.27	0.28	0.33	0.41
TIME	4.00	4.01	4.02	4.03	4.04	4.00	3.99	4.00	4.19	4.27
MAX VEL	0.24	0.35	0.38	0.37	0.30	0.25	0.27	0.28	0.33	0.41
DEPTH	0.05	0.09	0.13	0.11	0.08	0.07	0.07	0.08	0.10	0.15
TIME	4.00	4.01	4.02	4.01	4.04	4.00	3.99	4.00	4.19	4.29
ST. DEPTH	0.00	0.00	0.00	0.00	0.00	0.00	0.00	0.00	0.00	0.00
MAX STVEL	0.00	0.00	0.00	0.00	0.00	0.00	0.00	0.00	0.00	0.00
TIME	0.00	0.00	0.00	0.00	0.00	0.00	0.00	0.00	0.00	0.00

NODE	12231	12232	12233	12234	12235	12236	12237	12238	12239	12240
ELEVATION	1857.53	1855.82	1853.39	1851.00	1848.78	1847.08	1845.87	1844.61	1843.06	1841.50
MAX DEPTH	0.12	0.10	0.09	0.11	0.20	0.23	0.23	0.20	0.20	0.24
VELOCITY	0.37	0.38	0.30	0.34	0.44	0.83	0.89	0.42	0.86	0.95
TIME	4.25	4.25	4.29	4.26	4.27	4.13	4.12	4.20	4.10	3.97
MAX VEL	0.42	0.38	0.30	0.34	0.44	0.84	0.89	0.85	0.86	0.95
DEPTH	0.12	0.10	0.09	0.11	0.20	0.23	0.23	0.20	0.20	0.24
TIME	4.25	4.25	4.29	4.26	4.27	4.13	4.13	4.17	4.10	3.98
ST. DEPTH	0.00	0.00	0.00	0.00	0.00	0.00	0.00	0.00	0.00	0.00
MAX STVEL	0.00	0.00	0.00	0.00	0.00	0.00	0.00	0.00	0.00	0.00
TIME	0.00	0.00	0.00	0.00	0.00	0.00	0.00	0.00	0.00	0.00

NODE	12241	12242	12243	12244	12245	12246	12247	12248	12249	12250
ELEVATION	1839.98	1838.38	1836.80	1835.26	1833.74	1832.23	1830.85	1829.53	1828.31	1827.30
MAX DEPTH	0.25	0.24	0.24	0.21	0.18	0.19	0.20	0.22	0.26	0.21
VELOCITY	0.93	0.92	0.78	0.58	0.38	0.38	0.42	0.79	0.72	0.75
TIME	3.97	3.99	4.01	4.03	4.05	4.08	4.11	3.99	3.99	4.01
MAX VEL	0.96	0.94	0.86	0.70	0.38	0.38	0.79	0.79	0.74	0.75
DEPTH	0.24	0.23	0.22	0.20	0.18	0.19	0.20	0.22	0.24	0.21
TIME	3.98	4.00	4.02	4.05	4.07	4.08	4.09	3.99	4.01	4.01
ST. DEPTH	0.00	0.00	0.00	0.00	0.00	0.00	0.00	0.00	0.00	0.00
MAX STVEL	0.00	0.00	0.00	0.00	0.00	0.00	0.00	0.00	0.00	0.00
TIME	0.00	0.00	0.00	0.00	0.00	0.00	0.00	0.00	0.00	0.00

NODE	12251	12252	12253	12254	12255	12256	12257	12258	12259	12260
ELEVATION	1826.28	1825.60	1824.72	1823.67	1822.62	1821.78	1821.20	1820.49	1819.70	1818.79
MAX DEPTH	0.32	0.32	0.22	0.24	0.36	0.42	0.37	0.29	0.23	0.20
VELOCITY	0.83	0.91	0.75	0.79	0.98	1.07	1.09	0.96	0.78	0.34
TIME	4.25	4.27	4.30	4.29	4.35	4.32	4.31	4.34	4.25	4.39
MAX VEL	1.26	1.25	0.82	0.89	1.49	1.50	1.50	1.06	0.85	0.71
DEPTH	0.32	0.32	0.22	0.24	0.36	0.42	0.35	0.27	0.23	0.20
TIME	4.26	4.25	4.28	4.33	4.31	4.34	4.39	4.43	4.25	4.38
ST. DEPTH	0.00	0.00	0.00	0.00	0.00	0.00	0.00	0.00	0.00	0.00
MAX STVEL	0.00	0.00	0.00	0.00	0.00	0.00	0.00	0.00	0.00	0.00
TIME	0.00	0.00	0.00	0.00	0.00	0.00	0.00	0.00	0.00	0.00

NODE	12261	12262	12263	12264	12265	12266	12267	12268	12269	12270
ELEVATION	1817.94	1817.52	1817.33	1816.27	1814.92	1813.84	1813.07	1812.44	1811.73	1810.87
MAX DEPTH	0.20	0.25	0.21	0.21	0.24	0.31	0.45	0.42	0.33	0.25
VELOCITY	0.67	0.76	0.67	0.78	0.81	0.79	0.90	0.88	0.80	0.71
TIME	4.38	4.34	4.31	4.32	4.37	4.50	4.50	4.52	4.53	4.55
MAX VEL	0.72	0.95	0.74	0.83	0.81	1.19	1.50	1.49	1.36	0.94
DEPTH	0.20	0.25	0.21	0.21	0.24	0.30	0.42	0.40	0.33	0.25
TIME	4.30	4.39	4.31	4.33	4.37	4.43	4.42	4.43	4.53	4.55
ST. DEPTH	0.00	0.00	0.00	0.00	0.00	0.00	0.00	0.00	0.00	0.00
MAX STVEL	0.00	0.00	0.00	0.00	0.00	0.00	0.00	0.00	0.00	0.00
TIME	0.00	0.00	0.00	0.00	0.00	0.00	0.00	0.00	0.00	0.00

NODE	12271	12272	12273	12274	12275	12276	12277	12278	12279	12280
ELEVATION	1809.97	1809.29	1808.58	1806.30	1805.74	1805.21	1804.16	1803.27	1802.31	1801.17
MAX DEPTH	0.21	0.18	0.08	0.18	0.16	0.10	0.11	0.11	0.09	0.12
VELOCITY	0.60	0.31	0.28	0.22	0.26	0.22	0.22	0.21	0.22	0.22
TIME	4.62	4.15	4.19	4.26	4.22	4.23	4.21	4.25	4.36	4.26
MAX VEL	0.75	0.31	0.28	0.26	0.26	0.22	0.22	0.22	0.22	0.22
DEPTH	0.21	0.18	0.08	0.18	0.16	0.10	0.11	0.11	0.09	0.12
TIME	4.58	4.15	4.19	4.26	4.22	4.23	4.18	4.25	4.36	4.25
ST. DEPTH	0.00	0.00	0.00	0.00	0.00	0.00	0.00	0.00	0.00	0.00
MAX STVEL	0.00	0.00	0.00	0.00	0.00	0.00	0.00	0.00	0.00	0.00
TIME	0.00	0.00	0.00	0.00	0.00	0.00	0.00	0.00	0.00	0.00

NODE	12281	12282	12283	12284	12285	12286	12287	12288	12289	12290
ELEVATION	1800.35	1799.54	1798.42	1797.24	1796.10	1795.09	1793.96	1793.04	1792.23	1791.21
MAX DEPTH	0.12	0.08	0.09	0.11	0.15	0.21	0.22	0.23	0.21	0.37
VELOCITY	0.20	0.20	0.22	0.24	0.28	0.36	0.70	0.63	0.71	0.59
TIME	4.24	4.24	4.00	4.00	4.19	4.09	4.73	4.11	4.76	4.78
MAX VEL	0.21	0.20	0.22	0.24	0.28	0.73	0.73	0.77	0.75	1.04
DEPTH	0.12	0.08	0.09	0.11	0.15	0.20	0.22	0.22	0.21	0.34
TIME	4.24	4.24	4.00	4.00	4.21	4.10	4.54	4.58	4.15	4.63
ST. DEPTH	0.00	0.00	0.00	0.00	0.00	0.00	0.00	0.00	0.00	0.00
MAX STVEL	0.00	0.00	0.00	0.00	0.00	0.00	0.00	0.00	0.00	0.00

TIME	0.00	0.00	0.00	0.00	0.00	0.00	0.00	0.00	0.00	0.00
NODE	12291	12292	12293	12294	12295	12296	12297	12298	12299	12300
ELEVATION	1790.76	1789.86	1788.86	1787.84	1787.25	1786.93	1786.64	1786.30	1785.36	1791.52
MAX DEPTH	0.22	0.20	0.20	0.27	0.55	1.33	1.37	1.36	3.56	0.02
VELOCITY	0.53	0.34	0.66	0.74	0.86	1.43	1.61	2.60	0.00	0.18
TIME	4.73	4.85	4.86	4.78	6.25	6.25	6.27	6.28	6.28	3.87
MAX VEL	0.74	0.68	0.70	0.94	1.40	1.50	1.67	2.61	0.01	0.22
DEPTH	0.21	0.20	0.20	0.25	0.50	0.65	1.33	1.35	0.01	0.02
TIME	4.49	4.83	4.53	4.57	6.08	4.59	6.15	6.25	3.44	3.87
ST. DEPTH	0.00	0.00	0.00	0.00	0.00	0.00	0.00	0.00	0.00	0.00
MAX STVEL	0.00	0.00	0.00	0.00	0.00	0.00	0.00	0.00	0.00	0.00
TIME	0.00	0.00	0.00	0.00	0.00	0.00	0.00	0.00	0.00	0.00
NODE	12301	12302	12303	12304	12305	12306	12307	12308	12309	12310
ELEVATION	1786.18	1786.06	1785.92	1786.09	1786.33	1787.39	1787.89	1787.75	1787.30	1786.49
MAX DEPTH	1.44	0.24	0.35	0.22	0.20	0.07	0.07	0.08	0.06	1.31
VELOCITY	1.47	0.55	0.90	0.75	0.27	0.17	0.16	0.15	0.22	2.05
TIME	6.31	6.28	5.66	5.75	5.80	4.00	4.00	4.00	4.00	5.34
MAX VEL	1.47	0.56	0.98	0.75	0.27	0.18	0.16	0.15	0.22	2.05
DEPTH	1.44	0.24	0.34	0.22	0.20	0.07	0.07	0.08	0.06	1.31
TIME	6.31	5.30	4.30	5.76	4.42	4.00	4.00	4.00	4.00	5.33
ST. DEPTH	0.00	0.00	0.00	0.00	0.00	0.00	0.00	0.00	0.00	0.00
MAX STVEL	0.00	0.00	0.00	0.00	0.00	0.00	0.00	0.00	0.00	0.00
TIME	0.00	0.00	0.00	0.00	0.00	0.00	0.00	0.00	0.00	0.00
NODE	12311	12312	12313	12314	12315	12316	12317	12318	12319	12320
ELEVATION	1786.49	1786.42	1787.05	1787.36	1787.25	1787.24	1788.51	1788.75	1788.47	1787.92
MAX DEPTH	1.21	1.54	0.20	0.08	0.13	0.24	0.06	0.08	0.09	0.09
VELOCITY	2.47	2.81	0.42	0.17	0.32	0.68	0.18	0.15	0.16	0.21
TIME	5.34	5.34	5.31	4.00	4.17	4.17	4.00	4.00	4.00	4.00
MAX VEL	2.47	2.82	0.76	0.17	0.32	0.68	0.18	0.15	0.16	0.21
DEPTH	1.21	1.53	0.20	0.08	0.13	0.24	0.06	0.08	0.09	0.09
TIME	5.34	5.32	5.21	4.00	4.17	4.17	4.00	4.00	4.00	4.00
ST. DEPTH	0.00	0.00	0.00	0.00	0.00	0.00	0.00	0.00	0.00	0.00
MAX STVEL	0.00	0.00	0.00	0.00	0.00	0.00	0.00	0.00	0.00	0.00
TIME	0.00	0.00	0.00	0.00	0.00	0.00	0.00	0.00	0.00	0.00
NODE	12321	12322	12323	12324	12325	12326	12327	12328	12329	12330
ELEVATION	1786.72	1876.26	1873.82	1876.32	1879.85	1876.94	1875.84	1874.30	1871.72	1868.98
MAX DEPTH	0.08	0.00	0.03	0.04	0.04	0.15	0.19	0.19	0.15	0.17
VELOCITY	0.00	0.00	0.26	0.27	0.23	0.30	0.41	0.50	0.47	0.28
TIME	4.00	12.00	3.86	3.97	4.00	4.00	4.00	4.00	3.98	3.95
MAX VEL	0.00	0.00	0.26	0.27	0.23	0.30	0.41	0.50	0.47	0.32
DEPTH	0.00	0.00	0.03	0.04	0.04	0.15	0.19	0.19	0.15	0.16
TIME	0.00	0.00	3.86	3.97	4.00	4.00	4.00	4.00	3.98	4.00
ST. DEPTH	0.00	0.00	0.00	0.00	0.00	0.00	0.00	0.00	0.00	0.00
MAX STVEL	0.00	0.00	0.00	0.00	0.00	0.00	0.00	0.00	0.00	0.00
TIME	0.00	0.00	0.00	0.00	0.00	0.00	0.00	0.00	0.00	0.00
NODE	12331	12332	12333	12334	12335	12336	12337	12338	12339	12340
ELEVATION	1867.67	1866.22	1864.81	1863.80	1862.68	1861.41	1860.40	1860.12	1859.35	1855.97
MAX DEPTH	0.09	0.05	0.03	0.05	0.08	0.10	0.17	0.16	0.08	0.10
VELOCITY	0.34	0.28	0.16	0.23	0.25	0.27	0.31	0.42	0.34	0.41
TIME	3.95	4.00	4.00	3.93	4.27	4.25	4.16	4.24	4.25	4.21
MAX VEL	0.34	0.28	0.16	0.23	0.29	0.32	0.44	0.42	0.34	0.41
DEPTH	0.09	0.05	0.03	0.05	0.08	0.10	0.16	0.16	0.08	0.10
TIME	3.95	4.00	4.00	3.93	4.25	4.25	4.25	4.24	4.25	4.22
ST. DEPTH	0.00	0.00	0.00	0.00	0.00	0.00	0.00	0.00	0.00	0.00
MAX STVEL	0.00	0.00	0.00	0.00	0.00	0.00	0.00	0.00	0.00	0.00
TIME	0.00	0.00	0.00	0.00	0.00	0.00	0.00	0.00	0.00	0.00
NODE	12341	12342	12343	12344	12345	12346	12347	12348	12349	12350
ELEVATION	1852.40	1850.52	1848.79	1847.51	1846.15	1844.48	1842.78	1841.07	1839.35	1837.65
MAX DEPTH	0.19	0.21	0.22	0.20	0.21	0.23	0.22	0.22	0.19	0.16
VELOCITY	0.44	0.91	0.93	0.88	0.87	0.96	0.92	0.74	0.40	0.37
TIME	4.23	4.13	4.15	4.16	4.01	3.96	3.95	3.97	4.00	4.13
MAX VEL	0.44	0.92	0.93	0.88	0.89	0.96	0.92	0.81	0.40	0.37
DEPTH	0.19	0.21	0.21	0.20	0.20	0.23	0.22	0.21	0.19	0.15
TIME	4.23	4.13	4.15	4.27	4.01	3.95	3.96	3.98	4.01	4.05
ST. DEPTH	0.00	0.00	0.00	0.00	0.00	0.00	0.00	0.00	0.00	0.00
MAX STVEL	0.00	0.00	0.00	0.00	0.00	0.00	0.00	0.00	0.00	0.00
TIME	0.00	0.00	0.00	0.00	0.00	0.00	0.00	0.00	0.00	0.00
NODE	12351	12352	12353	12354	12355	12356	12357	12358	12359	12360
ELEVATION	1835.91	1834.23	1832.72	1831.52	1830.29	1828.87	1827.42	1826.66	1826.30	1825.65
MAX DEPTH	0.15	0.16	0.20	0.23	0.23	0.24	0.33	0.45	0.32	0.20
VELOCITY	0.35	0.36	0.38	0.80	0.88	0.94	0.86	0.76	0.78	0.68
TIME	4.21	4.06	4.21	3.95	3.99	4.01	4.03	4.25	4.25	4.30
MAX VEL	0.35	0.36	0.75	0.81	0.88	0.94	1.27	1.48	1.25	0.72
DEPTH	0.15	0.16	0.20	0.22	0.23	0.24	0.31	0.44	0.31	0.20
TIME	4.21	4.06	4.21	3.96	3.99	4.00	4.24	4.17	4.21	4.38
ST. DEPTH	0.00	0.00	0.00	0.00	0.00	0.00	0.00	0.00	0.00	0.00
MAX STVEL	0.00	0.00	0.00	0.00	0.00	0.00	0.00	0.00	0.00	0.00
TIME	0.00	0.00	0.00	0.00	0.00	0.00	0.00	0.00	0.00	0.00
NODE	12361	12362	12363	12364	12365	12366	12367	12368	12369	12370
ELEVATION	1824.73	1823.75	1822.92	1822.32	1821.61	1820.69	1819.67	1818.65	1817.90	1817.44
MAX DEPTH	0.27	0.36	0.43	0.36	0.26	0.20	0.23	0.30	0.39	0.27
VELOCITY	0.86	1.06	1.19	0.90	0.78	0.38	0.75	0.76	0.65	0.54
TIME	4.32	4.33	4.29	4.30	4.33	4.25	4.30	4.34	4.36	4.26
MAX VEL	1.01	1.44	1.60	1.51	0.98	0.72	0.75	1.07	1.33	0.87
DEPTH	0.26	0.34	0.37	0.36	0.25	0.20	0.23	0.30	0.39	0.26
TIME	4.25	4.38	4.43	4.27	4.34	4.33	4.29	4.32	4.36	4.32

ST. DEPTH	0.00	0.00	0.00	0.00	0.00	0.00	0.00	0.00	0.00	0.00
MAX STVEL	0.00	0.00	0.00	0.00	0.00	0.00	0.00	0.00	0.00	0.00
TIME	0.00	0.00	0.00	0.00	0.00	0.00	0.00	0.00	0.00	0.00
NODE	12371	12372	12373	12374	12375	12376	12377	12378	12379	12380
ELEVATION	1816.82	1815.53	1814.52	1813.74	1813.08	1812.43	1811.68	1810.88	1810.20	1809.41
MAX DEPTH	0.20	0.25	0.40	0.43	0.31	0.22	0.16	0.14	0.14	0.07
VELOCITY	0.39	0.79	0.94	0.93	0.74	0.63	0.27	0.26	0.20	0.27
TIME	4.40	4.46	4.49	4.47	4.50	4.54	4.58	4.18	4.16	4.20
MAX VEL	0.75	0.90	1.47	1.48	1.23	0.79	0.27	0.26	0.26	0.27
DEPTH	0.20	0.24	0.39	0.42	0.30	0.22	0.16	0.14	0.14	0.07
TIME	4.40	4.40	4.47	4.44	4.53	4.56	4.54	4.19	4.16	4.19
ST. DEPTH	0.00	0.00	0.00	0.00	0.00	0.00	0.00	0.00	0.00	0.00
MAX STVEL	0.00	0.00	0.00	0.00	0.00	0.00	0.00	0.00	0.00	0.00
TIME	0.00	0.00	0.00	0.00	0.00	0.00	0.00	0.00	0.00	0.00
NODE	12381	12382	12383	12384	12385	12386	12387	12388	12389	12390
ELEVATION	1807.06	1806.58	1805.71	1804.85	1803.94	1802.83	1801.81	1800.83	1799.91	1798.45
MAX DEPTH	0.19	0.14	0.17	0.17	0.13	0.13	0.10	0.09	0.07	0.10
VELOCITY	0.27	0.24	0.28	0.26	0.26	0.24	0.21	0.18	0.20	0.23
TIME	4.07	4.22	4.13	4.24	4.25	4.25	4.26	4.06	4.15	4.19
MAX VEL	0.28	0.24	0.28	0.26	0.26	0.24	0.21	0.18	0.20	0.23
DEPTH	0.19	0.14	0.17	0.17	0.13	0.13	0.10	0.09	0.07	0.10
TIME	4.23	4.22	4.22	4.25	4.25	4.25	4.25	4.06	4.15	4.19
ST. DEPTH	0.00	0.00	0.00	0.00	0.00	0.00	0.00	0.00	0.00	0.00
MAX STVEL	0.00	0.00	0.00	0.00	0.00	0.00	0.00	0.00	0.00	0.00
TIME	0.00	0.00	0.00	0.00	0.00	0.00	0.00	0.00	0.00	0.00
NODE	12391	12392	12393	12394	12395	12396	12397	12398	12399	12400
ELEVATION	1797.27	1796.35	1795.40	1794.49	1793.63	1792.86	1791.95	1791.25	1790.12	1789.05
MAX DEPTH	0.13	0.22	0.24	0.20	0.22	0.20	0.22	0.13	0.20	0.31
VELOCITY	0.24	0.70	0.68	0.64	0.58	0.37	0.54	0.27	0.35	0.75
TIME	4.68	4.68	4.71	4.67	4.60	4.77	4.79	4.75	4.68	4.67
MAX VEL	0.24	0.72	0.74	0.72	0.75	0.65	0.72	0.27	0.71	1.07
DEPTH	0.12	0.20	0.21	0.20	0.21	0.20	0.21	0.13	0.20	0.30
TIME	4.74	4.58	4.63	4.57	4.58	4.62	4.62	4.75	4.57	4.56
ST. DEPTH	0.00	0.00	0.00	0.00	0.00	0.00	0.00	0.00	0.00	0.00
MAX STVEL	0.00	0.00	0.00	0.00	0.00	0.00	0.00	0.00	0.00	0.00
TIME	0.00	0.00	0.00	0.00	0.00	0.00	0.00	0.00	0.00	0.00
NODE	12401	12402	12403	12404	12405	12406	12407	12408	12409	12410
ELEVATION	1788.33	1787.67	1786.92	1786.43	1786.21	1786.18	1791.72	1786.34	1785.55	1785.17
MAX DEPTH	0.29	0.23	0.24	0.71	1.34	1.35	0.02	4.84	1.21	0.73
VELOCITY	0.70	0.64	0.63	0.88	1.84	2.52	0.22	3.80	1.58	1.09
TIME	4.69	4.62	4.64	6.27	6.36	6.34	3.81	6.31	6.30	6.29
MAX VEL	1.16	0.83	0.85	1.50	3.34	4.41	0.22	3.81	1.58	1.10
DEPTH	0.29	0.23	0.23	0.66	1.12	0.98	0.02	4.83	1.21	0.72
TIME	4.57	4.58	4.56	6.15	4.55	4.42	3.81	6.29	6.29	6.27
ST. DEPTH	0.00	0.00	0.00	0.00	0.00	0.00	0.00	0.00	0.00	0.00
MAX STVEL	0.00	0.00	0.00	0.00	0.00	0.00	0.00	0.00	0.00	0.00
TIME	0.00	0.00	0.00	0.00	0.00	0.00	0.00	0.00	0.00	0.00
NODE	12411	12412	12413	12414	12415	12416	12417	12418	12419	12420
ELEVATION	1785.05	1785.57	1786.97	1786.92	1786.97	1786.44	1785.77	1785.63	1785.52	1785.82
MAX DEPTH	0.30	0.11	0.04	0.09	0.06	0.06	0.85	1.36	1.53	0.26
VELOCITY	0.68	0.27	0.16	0.20	0.17	0.19	1.62	2.50	2.62	0.86
TIME	5.68	4.46	4.00	4.00	4.00	4.00	5.35	5.34	5.34	5.36
MAX VEL	0.84	0.27	0.16	0.20	0.17	0.19	1.62	2.50	2.62	0.86
DEPTH	0.23	0.11	0.04	0.09	0.06	0.06	0.85	1.36	1.53	0.26
TIME	4.36	4.46	4.00	4.00	4.00	4.00	5.33	5.32	5.32	5.36
ST. DEPTH	0.00	0.00	0.00	0.00	0.00	0.00	0.00	0.00	0.00	0.00
MAX STVEL	0.00	0.00	0.00	0.00	0.00	0.00	0.00	0.00	0.00	0.00
TIME	0.00	0.00	0.00	0.00	0.00	0.00	0.00	0.00	0.00	0.00
NODE	12421	12422	12423	12424	12425	12426	12427	12428	12429	12430
ELEVATION	1786.32	1785.71	1786.50	1787.36	1788.00	1787.81	1787.28	1786.88	1860.67	1866.84
MAX DEPTH	0.06	0.31	0.19	0.08	0.06	0.08	0.09	0.09	0.05	0.09
VELOCITY	0.20	0.58	0.30	0.16	0.14	0.17	0.00	0.00	0.00	0.43
TIME	4.00	4.19	4.26	4.02	4.00	4.00	4.00	4.00	4.00	4.00
MAX VEL	0.20	0.58	0.30	0.17	0.14	0.17	0.00	0.00	0.00	0.43
DEPTH	0.06	0.31	0.19	0.08	0.06	0.08	0.00	0.00	0.00	0.09
TIME	4.00	4.19	4.26	4.02	4.00	4.00	0.00	0.00	0.00	4.00
ST. DEPTH	0.00	0.00	0.00	0.00	0.00	0.00	0.00	0.00	0.00	0.00
MAX STVEL	0.00	0.00	0.00	0.00	0.00	0.00	0.00	0.00	0.00	0.00
TIME	0.00	0.00	0.00	0.00	0.00	0.00	0.00	0.00	0.00	0.00
NODE	12431	12432	12433	12434	12435	12436	12437	12438	12439	12440
ELEVATION	1879.99	1885.56	1883.18	1880.61	1879.48	1877.28	1873.38	1868.26	1863.71	1863.71
MAX DEPTH	0.03	0.03	0.04	0.06	0.06	0.05	0.05	0.11	3.54	0.23
VELOCITY	0.37	0.21	0.24	0.32	0.33	0.32	0.32	0.58	0.00	0.00
TIME	3.94	3.95	3.95	3.93	3.99	4.00	3.94	3.99	6.02	6.13
MAX VEL	0.37	0.21	0.31	0.33	0.33	0.32	0.32	0.58	0.02	1.01
DEPTH	0.03	0.03	0.04	0.06	0.06	0.05	0.05	0.11	3.53	0.20
TIME	3.94	3.95	3.95	3.93	3.99	4.00	3.95	3.98	5.79	3.95
ST. DEPTH	0.00	0.00	0.00	0.00	0.00	0.00	0.00	0.00	0.00	0.00
MAX STVEL	0.00	0.00	0.00	0.00	0.00	0.00	0.00	0.00	0.00	0.00
TIME	0.00	0.00	0.00	0.00	0.00	0.00	0.00	0.00	0.00	0.00
NODE	12441	12442	12443	12444	12445	12446	12447	12448	12449	12450
ELEVATION	1865.26	1865.47	1864.39	1863.00	1862.07	1860.99	1857.86	1854.25	1852.27	1850.57
MAX DEPTH	0.09	0.06	0.09	0.13	0.21	0.14	0.18	0.21	0.21	0.20
VELOCITY	0.22	0.26	0.23	0.41	0.44	0.46	0.60	0.98	0.91	0.45
TIME	4.23	3.99	4.19	4.18	4.20	4.21	4.14	4.11	4.10	4.14
MAX VEL	0.26	0.26	0.34	0.41	0.44	0.46	0.60	0.99	0.91	0.92

DEPTH	0.09	0.06	0.09	0.13	0.21	0.14	0.18	0.21	0.21	0.20
TIME	4.23	3.99	4.19	4.18	4.21	4.21	4.14	4.10	4.10	4.14
ST. DEPTH	0.00	0.00	0.00	0.00	0.00	0.00	0.00	0.00	0.00	0.00
MAX STVEL	0.00	0.00	0.00	0.00	0.00	0.00	0.00	0.00	0.00	0.00
TIME	0.00	0.00	0.00	0.00	0.00	0.00	0.00	0.00	0.00	0.00

NODE	12451	12452	12453	12454	12455	12456	12457	12458	12459	12460
ELEVATION	1849.20	1847.63	1846.06	1844.38	1842.59	1840.69	1838.74	1836.83	1835.01	1833.51
MAX DEPTH	0.21	0.24	0.24	0.20	0.13	0.11	0.11	0.12	0.15	0.20
VELOCITY	0.87	0.95	0.92	0.44	0.33	0.31	0.31	0.33	0.34	0.34
TIME	4.00	3.93	3.94	4.02	4.04	4.01	4.00	4.00	3.98	3.99
MAX VEL	0.88	0.95	0.95	0.87	0.33	0.31	0.31	0.33	0.35	0.69
DEPTH	0.20	0.24	0.23	0.20	0.13	0.11	0.11	0.12	0.15	0.20
TIME	4.16	3.94	3.95	4.02	4.07	4.01	4.00	4.00	3.99	4.19
ST. DEPTH	0.00	0.00	0.00	0.00	0.00	0.00	0.00	0.00	0.00	0.00
MAX STVEL	0.00	0.00	0.00	0.00	0.00	0.00	0.00	0.00	0.00	0.00
TIME	0.00	0.00	0.00	0.00	0.00	0.00	0.00	0.00	0.00	0.00

NODE	12461	12462	12463	12464	12465	12466	12467	12468	12469	12470
ELEVATION	1832.53	1831.39	1829.99	1828.37	1827.36	1826.93	1826.37	1825.63	1824.84	1824.11
MAX DEPTH	0.23	0.23	0.22	0.25	0.31	0.25	0.26	0.33	0.38	0.41
VELOCITY	0.77	0.83	0.92	0.81	0.77	0.62	0.68	0.92	1.06	1.21
TIME	3.97	3.99	4.00	4.02	4.25	4.26	4.29	4.28	4.28	4.26
MAX VEL	0.78	0.86	0.92	0.93	1.27	0.92	0.97	1.35	1.57	1.61
DEPTH	0.23	0.23	0.22	0.24	0.31	0.24	0.25	0.32	0.38	0.37
TIME	3.97	4.00	4.01	4.22	4.24	4.24	4.29	4.25	4.28	4.39
ST. DEPTH	0.00	0.00	0.00	0.00	0.00	0.00	0.00	0.00	0.00	0.00
MAX STVEL	0.00	0.00	0.00	0.00	0.00	0.00	0.00	0.00	0.00	0.00
TIME	0.00	0.00	0.00	0.00	0.00	0.00	0.00	0.00	0.00	0.00

NODE	12471	12472	12473	12474	12475	12476	12477	12478	12479	12480
ELEVATION	1823.48	1822.72	1821.67	1820.50	1819.60	1818.69	1817.93	1817.10	1816.15	1815.24
MAX DEPTH	0.34	0.23	0.20	0.23	0.26	0.21	0.20	0.27	0.37	0.42
VELOCITY	1.03	0.79	0.41	0.71	0.79	0.62	0.31	0.81	0.97	0.97
TIME	4.27	4.22	4.27	4.28	4.30	4.34	4.42	4.42	4.44	4.45
MAX VEL	1.31	0.85	0.74	0.82	0.98	0.73	0.70	0.97	1.42	1.43
DEPTH	0.32	0.23	0.20	0.22	0.26	0.21	0.20	0.26	0.34	0.42
TIME	4.36	4.22	4.26	4.36	4.37	4.36	4.41	4.49	4.37	4.49
ST. DEPTH	0.00	0.00	0.00	0.00	0.00	0.00	0.00	0.00	0.00	0.00
MAX STVEL	0.00	0.00	0.00	0.00	0.00	0.00	0.00	0.00	0.00	0.00
TIME	0.00	0.00	0.00	0.00	0.00	0.00	0.00	0.00	0.00	0.00

NODE	12481	12482	12483	12484	12485	12486	12487	12488	12489	12490
ELEVATION	1814.54	1813.92	1813.29	1812.63	1811.84	1811.01	1810.09	1807.74	1807.21	1806.43
MAX DEPTH	0.29	0.20	0.15	0.13	0.12	0.14	0.09	0.19	0.16	0.13
VELOCITY	0.77	0.31	0.26	0.24	0.23	0.24	0.30	0.27	0.24	0.22
TIME	4.49	4.44	4.78	4.16	4.22	4.12	4.15	4.02	4.17	4.25
MAX VEL	1.16	0.71	0.26	0.25	0.24	0.24	0.30	0.27	0.26	0.22
DEPTH	0.29	0.20	0.15	0.13	0.12	0.14	0.09	0.19	0.16	0.13
TIME	4.50	4.50	4.86	4.16	4.13	4.11	4.15	4.03	4.17	4.12
ST. DEPTH	0.00	0.00	0.00	0.00	0.00	0.00	0.00	0.00	0.00	0.00
MAX STVEL	0.00	0.00	0.00	0.00	0.00	0.00	0.00	0.00	0.00	0.00
TIME	0.00	0.00	0.00	0.00	0.00	0.00	0.00	0.00	0.00	0.00

NODE	12491	12492	12493	12494	12495	12496	12497	12498	12499	12500
ELEVATION	1805.63	1804.60	1803.40	1802.08	1800.81	1799.56	1798.60	1797.42	1796.62	1795.70
MAX DEPTH	0.10	0.11	0.10	0.10	0.12	0.13	0.15	0.42	0.37	0.28
VELOCITY	0.22	0.24	0.24	0.25	0.27	0.23	0.31	0.94	0.90	0.89
TIME	4.14	4.25	4.22	4.25	4.25	4.24	4.67	4.64	4.68	4.70
MAX VEL	0.22	0.24	0.24	0.25	0.27	0.23	0.31	1.20	1.09	0.89
DEPTH	0.10	0.11	0.10	0.10	0.12	0.11	0.15	0.41	0.36	0.28
TIME	4.14	4.25	4.22	4.25	4.25	4.50	4.69	4.63	4.64	4.70
ST. DEPTH	0.00	0.00	0.00	0.00	0.00	0.00	0.00	0.00	0.00	0.00
MAX STVEL	0.00	0.00	0.00	0.00	0.00	0.00	0.00	0.00	0.00	0.00
TIME	0.00	0.00	0.00	0.00	0.00	0.00	0.00	0.00	0.00	0.00

NODE	12501	12502	12503	12504	12505	12506	12507	12508	12509	12510
ELEVATION	1794.57	1793.89	1793.04	1792.24	1791.39	1790.11	1789.27	1788.59	1787.90	1787.15
MAX DEPTH	0.36	0.24	0.25	0.27	0.34	0.50	0.41	0.34	0.33	0.34
VELOCITY	0.73	0.71	0.70	0.77	1.08	1.08	0.84	0.79	0.82	0.83
TIME	4.71	4.75	4.58	4.62	4.64	4.64	4.66	4.67	4.55	4.54
MAX VEL	0.94	0.82	0.79	0.87	1.08	1.41	1.44	1.09	1.06	1.33
DEPTH	0.30	0.23	0.24	0.26	0.34	0.43	0.39	0.33	0.33	0.33
TIME	4.50	4.59	4.56	4.59	4.64	4.42	4.57	4.55	4.62	4.62
ST. DEPTH	0.00	0.00	0.00	0.00	0.00	0.00	0.00	0.00	0.00	0.00
MAX STVEL	0.00	0.00	0.00	0.00	0.00	0.00	0.00	0.00	0.00	0.00
TIME	0.00	0.00	0.00	0.00	0.00	0.00	0.00	0.00	0.00	0.00

NODE	12511	12512	12513	12514	12515	12516	12517	12518	12519	12520
ELEVATION	1786.44	1786.30	1786.28	1791.92	1785.36	1785.15	1784.82	1784.54	1784.33	1785.17
MAX DEPTH	0.60	1.33	1.63	0.02	3.96	1.89	1.25	0.60	0.28	0.07
VELOCITY	0.79	1.46	1.77	0.23	2.65	2.09	1.58	0.99	0.54	0.22
TIME	4.49	4.53	4.54	3.84	6.31	6.31	6.30	6.30	6.33	4.00
MAX VEL	1.50	2.13	2.41	0.23	2.65	2.10	1.58	1.02	0.54	0.22
DEPTH	0.58	1.30	1.60	0.02	3.96	1.88	1.24	0.60	0.20	0.07
TIME	4.54	4.54	4.47	3.84	6.28	6.27	6.27	6.27	4.64	4.00
ST. DEPTH	0.00	0.00	0.00	0.00	0.00	0.00	0.00	0.00	0.00	0.00
MAX STVEL	0.00	0.00	0.00	0.00	0.00	0.00	0.00	0.00	0.00	0.00
TIME	0.00	0.00	0.00	0.00	0.00	0.00	0.00	0.00	0.00	0.00

NODE	12521	12522	12523	12524	12525	12526	12527	12528	12529	12530
ELEVATION	1785.73	1785.71	1785.09	1785.06	1784.84	1784.72	1784.67	1784.66	1785.36	1785.71
MAX DEPTH	0.06	0.07	0.33	0.69	1.36	1.36	0.71	0.21	0.20	0.14
VELOCITY	0.21	0.20	0.68	1.24	2.38	2.38	1.50	0.55	0.33	0.21

TIME	4.00	4.00	5.37	5.36	5.36	5.36	5.36	5.34	4.24	4.25
MAX VEL	0.21	0.20	0.68	1.24	2.38	2.38	1.50	0.60	0.55	0.21
DEPTH	0.06	0.07	0.33	0.69	1.36	1.36	0.71	0.20	0.20	0.14
TIME	4.00	4.00	5.37	5.35	5.34	5.32	5.35	4.06	4.25	4.25
ST. DEPTH	0.00	0.00	0.00	0.00	0.00	0.00	0.00	0.00	0.00	0.00
MAX STVEL	0.00	0.00	0.00	0.00	0.00	0.00	0.00	0.00	0.00	0.00
TIME	0.00	0.00	0.00	0.00	0.00	0.00	0.00	0.00	0.00	0.00

NODE	12531	12532	12533	12534	12535	12536	12537	12538	12539	12540
ELEVATION	1786.53	1787.15	1786.94	1786.25	1856.08	1871.53	1883.66	1891.19	1889.83	1885.64
MAX DEPTH	0.07	0.06	0.07	0.07	0.05	0.04	0.03	0.02	0.03	0.05
VELOCITY	0.15	0.16	0.14	0.00	0.00	0.44	0.34	0.20	0.27	0.31
TIME	4.00	4.00	4.00	4.00	4.00	3.95	3.94	4.00	3.99	4.00
MAX VEL	0.16	0.16	0.14	0.00	0.00	0.44	0.34	0.23	0.27	0.31
DEPTH	0.07	0.06	0.07	0.00	0.00	0.04	0.03	0.02	0.03	0.05
TIME	4.00	4.00	4.00	0.00	0.00	3.95	3.94	4.00	3.99	4.00
ST. DEPTH	0.00	0.00	0.00	0.00	0.00	0.00	0.00	0.00	0.00	0.00
MAX STVEL	0.00	0.00	0.00	0.00	0.00	0.00	0.00	0.00	0.00	0.00
TIME	0.00	0.00	0.00	0.00	0.00	0.00	0.00	0.00	0.00	0.00

NODE	12541	12542	12543	12544	12545	12546	12547	12548	12549	12550
ELEVATION	1884.78	1882.94	1878.95	1873.92	1869.74	1870.45	1865.93	1866.41	1866.59	1865.96
MAX DEPTH	0.04	0.04	0.04	0.05	0.06	0.04	0.16	0.15	0.09	0.14
VELOCITY	0.28	0.28	0.27	0.33	0.45	0.28	0.32	0.19	0.28	0.38
TIME	3.97	4.00	4.00	4.00	3.97	4.00	4.00	4.05	4.03	4.14
MAX VEL	0.28	0.28	0.29	0.33	0.46	0.28	0.32	0.23	0.29	0.45
DEPTH	0.04	0.04	0.04	0.05	0.06	0.04	0.16	0.15	0.09	0.14
TIME	3.97	4.00	4.00	3.87	3.91	4.00	4.00	4.06	4.23	4.16
ST. DEPTH	0.00	0.00	0.00	0.00	0.00	0.00	0.00	0.00	0.00	0.00
MAX STVEL	0.00	0.00	0.00	0.00	0.00	0.00	0.00	0.00	0.00	0.00
TIME	0.00	0.00	0.00	0.00	0.00	0.00	0.00	0.00	0.00	0.00

NODE	12551	12552	12553	12554	12555	12556	12557	12558	12559	12560
ELEVATION	1864.40	1862.23	1859.93	1857.54	1855.10	1852.98	1850.92	1849.58	1848.02	1846.31
MAX DEPTH	0.20	0.23	0.20	0.20	0.18	0.20	0.24	0.21	0.16	0.10
VELOCITY	1.01	0.54	0.57	0.61	0.46	0.53	0.94	0.98	0.39	0.30
TIME	4.12	4.05	4.10	4.10	4.16	4.14	4.17	3.92	4.24	4.19
MAX VEL	1.04	1.05	1.14	1.23	0.54	1.06	0.97	0.98	0.41	0.30
DEPTH	0.20	0.22	0.20	0.20	0.18	0.20	0.23	0.21	0.16	0.10
TIME	4.19	4.09	4.14	4.08	4.16	4.14	3.94	3.92	4.24	4.19
ST. DEPTH	0.00	0.00	0.00	0.00	0.00	0.00	0.00	0.00	0.00	0.00
MAX STVEL	0.00	0.00	0.00	0.00	0.00	0.00	0.00	0.00	0.00	0.00
TIME	0.00	0.00	0.00	0.00	0.00	0.00	0.00	0.00	0.00	0.00

NODE	12561	12562	12563	12564	12565	12566	12567	12568	12569	12570
ELEVATION	1844.49	1842.41	1840.04	1837.92	1836.10	1834.78	1833.77	1832.65	1831.34	1829.79
MAX DEPTH	0.08	0.08	0.09	0.11	0.15	0.21	0.23	0.25	0.22	0.22
VELOCITY	0.26	0.28	0.29	0.30	0.32	0.74	0.82	0.85	0.88	0.85
TIME	4.00	4.01	4.00	4.09	4.00	3.94	3.97	3.98	4.01	4.02
MAX VEL	0.26	0.28	0.29	0.30	0.32	0.78	0.82	0.85	0.89	0.85
DEPTH	0.08	0.08	0.09	0.11	0.15	0.21	0.23	0.25	0.22	0.22
TIME	4.00	4.01	4.00	4.10	4.00	3.95	3.97	3.98	4.01	4.02
ST. DEPTH	0.00	0.00	0.00	0.00	0.00	0.00	0.00	0.00	0.00	0.00
MAX STVEL	0.00	0.00	0.00	0.00	0.00	0.00	0.00	0.00	0.00	0.00
TIME	0.00	0.00	0.00	0.00	0.00	0.00	0.00	0.00	0.00	0.00

NODE	12571	12572	12573	12574	12575	12576	12577	12578	12579	12580
ELEVATION	1828.52	1827.75	1827.17	1826.52	1825.83	1825.20	1824.59	1823.71	1822.55	1821.20
MAX DEPTH	0.21	0.22	0.27	0.34	0.42	0.46	0.28	0.21	0.24	0.27
VELOCITY	0.75	0.61	0.73	0.90	1.06	1.17	0.89	0.76	0.89	0.73
TIME	4.24	4.25	4.27	4.27	4.25	4.24	4.28	4.26	4.16	4.29
MAX VEL	0.76	0.81	1.02	1.41	1.46	1.36	1.08	0.76	0.89	0.97
DEPTH	0.20	0.22	0.26	0.34	0.35	0.36	0.28	0.21	0.24	0.26
TIME	4.73	4.27	4.35	4.27	4.40	4.42	4.29	4.26	4.16	4.22
ST. DEPTH	0.00	0.00	0.00	0.00	0.00	0.00	0.00	0.00	0.00	0.00
MAX STVEL	0.00	0.00	0.00	0.00	0.00	0.00	0.00	0.00	0.00	0.00
TIME	0.00	0.00	0.00	0.00	0.00	0.00	0.00	0.00	0.00	0.00

NODE	12581	12582	12583	12584	12585	12586	12587	12588	12589	12590
ELEVATION	1820.49	1819.89	1818.63	1817.78	1816.88	1816.08	1815.49	1814.88	1814.28	1813.61
MAX DEPTH	0.25	0.11	0.24	0.40	0.40	0.29	0.20	0.15	0.13	0.12
VELOCITY	0.74	0.26	0.72	1.01	0.97	0.80	0.30	0.27	0.20	0.21
TIME	4.24	4.40	4.34	4.41	4.42	4.49	4.68	4.72	4.02	4.02
MAX VEL	0.94	0.26	0.87	1.35	1.47	1.15	0.71	0.27	0.25	0.24
DEPTH	0.25	0.11	0.23	0.39	0.36	0.29	0.20	0.15	0.13	0.12
TIME	4.24	4.40	4.41	4.39	4.55	4.51	4.60	4.82	4.02	4.03
ST. DEPTH	0.00	0.00	0.00	0.00	0.00	0.00	0.00	0.00	0.00	0.00
MAX STVEL	0.00	0.00	0.00	0.00	0.00	0.00	0.00	0.00	0.00	0.00
TIME	0.00	0.00	0.00	0.00	0.00	0.00	0.00	0.00	0.00	0.00

NODE	12591	12592	12593	12594	12595	12596	12597	12598	12599	12600
ELEVATION	1812.84	1811.96	1810.95	1808.54	1808.04	1807.39	1805.99	1804.87	1803.54	1802.08
MAX DEPTH	0.12	0.12	0.08	0.18	0.12	0.09	0.16	0.12	0.13	0.16
VELOCITY	0.23	0.23	0.28	0.28	0.22	0.23	0.28	0.27	0.30	0.34
TIME	4.05	4.02	4.01	4.09	4.17	4.24	4.25	4.24	4.23	4.25
MAX VEL	0.24	0.23	0.28	0.28	0.22	0.23	0.28	0.27	0.30	0.34
DEPTH	0.12	0.11	0.08	0.18	0.12	0.09	0.16	0.12	0.13	0.16
TIME	4.05	4.02	4.01	4.09	4.10	4.24	4.25	4.25	4.23	4.25
ST. DEPTH	0.00	0.00	0.00	0.00	0.00	0.00	0.00	0.00	0.00	0.00
MAX STVEL	0.00	0.00	0.00	0.00	0.00	0.00	0.00	0.00	0.00	0.00
TIME	0.00	0.00	0.00	0.00	0.00	0.00	0.00	0.00	0.00	0.00

NODE	12601	12602	12603	12604	12605	12606	12607	12608	12609	12610
ELEVATION	1800.73	1799.18	1798.08	1797.63	1796.92	1796.01	1795.00	1794.03	1793.14	1792.32

MAX DEPTH	0.20	0.37	0.62	0.41	0.26	0.21	0.23	0.26	0.32	0.44
VELOCITY	0.42	1.08	0.87	0.80	0.72	0.72	0.72	0.77	0.84	1.06
TIME	4.65	4.63	4.60	4.65	4.69	4.69	4.69	4.70	4.60	4.60
MAX VEL	0.80	1.08	1.50	1.46	0.75	0.72	0.74	0.92	1.15	1.44
DEPTH	0.20	0.37	0.57	0.37	0.21	0.20	0.21	0.24	0.32	0.40
TIME	4.67	4.63	4.51	4.58	4.59	4.61	4.59	4.57	4.57	4.44
ST. DEPTH	0.00	0.00	0.00	0.00	0.00	0.00	0.00	0.00	0.00	0.00
MAX STVEL	0.00	0.00	0.00	0.00	0.00	0.00	0.00	0.00	0.00	0.00
TIME	0.00	0.00	0.00	0.00	0.00	0.00	0.00	0.00	0.00	0.00

NODE	12611	12612	12613	12614	12615	12616	12617	12618	12619	12620
ELEVATION	1791.47	1790.73	1789.78	1788.98	1788.18	1787.30	1786.60	1786.41	1786.38	1792.02
MAX DEPTH	0.45	0.26	0.25	0.29	0.37	0.53	0.85	1.53	1.64	0.02
VELOCITY	0.95	0.76	0.70	0.77	0.97	1.25	0.98	1.17	1.04	0.21
TIME	4.60	4.65	4.53	4.53	4.52	4.48	4.49	4.49	4.51	3.91
MAX VEL	1.49	0.98	0.93	1.12	1.42	1.49	1.50	1.50	1.54	0.21
DEPTH	0.44	0.25	0.24	0.28	0.36	0.50	0.71	1.51	1.55	0.02
TIME	4.61	4.58	4.51	4.49	4.45	4.36	4.34	4.49	4.41	3.91
ST. DEPTH	0.00	0.00	0.00	0.00	0.00	0.00	0.00	0.00	0.00	0.00
MAX STVEL	0.00	0.00	0.00	0.00	0.00	0.00	0.00	0.00	0.00	0.00
TIME	0.00	0.00	0.00	0.00	0.00	0.00	0.00	0.00	0.00	0.00

NODE	12621	12622	12623	12624	12625	12626	12627	12628	12629	12630
ELEVATION	1784.96	1784.75	1784.46	1784.21	1783.96	1783.72	1783.87	1784.31	1784.49	1784.48
MAX DEPTH	1.92	3.45	1.75	1.62	1.05	0.40	0.09	0.20	0.27	0.50
VELOCITY	1.67	2.53	1.77	1.53	1.16	0.54	0.20	0.54	0.52	0.95
TIME	6.31	6.32	6.34	6.37	6.31	6.33	4.00	5.47	5.09	5.36
MAX VEL	1.67	2.61	1.77	1.56	1.18	0.54	0.20	0.65	0.66	0.95
DEPTH	1.92	3.44	1.75	1.61	1.04	0.39	0.09	0.20	0.25	0.50
TIME	6.29	6.27	6.31	6.28	6.31	6.41	4.00	5.33	5.60	5.36
ST. DEPTH	0.00	0.00	0.00	0.00	0.00	0.00	0.00	0.00	0.00	0.00
MAX STVEL	0.00	0.00	0.00	0.00	0.00	0.00	0.00	0.00	0.00	0.00
TIME	0.00	0.00	0.00	0.00	0.00	0.00	0.00	0.00	0.00	0.00

NODE	12631	12632	12633	12634	12635	12636	12637	12638	12639	12640
ELEVATION	1784.13	1784.01	1783.97	1784.04	1784.40	1785.29	1785.76	1786.03	1786.22	1785.42
MAX DEPTH	1.57	1.83	1.27	0.44	0.22	0.15	0.10	0.08	0.05	0.06
VELOCITY	1.72	2.22	1.89	0.65	0.54	0.26	0.13	0.19	0.15	0.00
TIME	5.38	5.39	5.39	5.38	4.25	4.21	4.00	4.00	4.00	4.00
MAX VEL	1.72	2.23	1.90	1.15	0.75	0.26	0.15	0.19	0.15	0.00
DEPTH	1.57	1.82	1.27	0.40	0.22	0.15	0.10	0.08	0.05	0.00
TIME	5.35	5.33	5.33	5.57	4.25	4.32	4.00	4.00	4.00	0.00
ST. DEPTH	0.00	0.00	0.00	0.00	0.00	0.00	0.00	0.00	0.00	0.00
MAX STVEL	0.00	0.00	0.00	0.00	0.00	0.00	0.00	0.00	0.00	0.00
TIME	0.00	0.00	0.00	0.00	0.00	0.00	0.00	0.00	0.00	0.00

NODE	12641	12642	12643	12644	12645	12646	12647	12648	12649	12650
ELEVATION	1859.10	1876.26	1887.95	1895.91	1895.96	1892.19	1890.08	1888.60	1885.18	1881.63
MAX DEPTH	0.03	0.03	0.03	0.02	0.02	0.03	0.03	0.03	0.03	0.03
VELOCITY	0.00	0.40	0.31	0.22	0.20	0.19	0.23	0.22	0.24	0.26
TIME	4.00	4.00	4.00	3.95	3.96	3.95	4.00	3.99	4.00	3.95
MAX VEL	0.00	0.40	0.31	0.22	0.20	0.25	0.23	0.22	0.24	0.26
DEPTH	0.00	0.03	0.03	0.02	0.02	0.03	0.03	0.03	0.03	0.03
TIME	0.00	4.00	4.00	3.95	3.96	3.95	4.00	3.99	4.00	3.95
ST. DEPTH	0.00	0.00	0.00	0.00	0.00	0.00	0.00	0.00	0.00	0.00
MAX STVEL	0.00	0.00	0.00	0.00	0.00	0.00	0.00	0.00	0.00	0.00
TIME	0.00	0.00	0.00	0.00	0.00	0.00	0.00	0.00	0.00	0.00

NODE	12651	12652	12653	12654	12655	12656	12657	12658	12659	12660
ELEVATION	1879.23	1877.23	1871.48	1870.68	1868.84	1866.82	1865.71	1863.59	1861.08	1859.45
MAX DEPTH	0.03	0.03	0.05	0.06	0.13	0.30	0.26	0.21	0.20	0.24
VELOCITY	0.21	0.23	0.23	0.31	0.35	0.85	0.50	0.52	0.80	0.95
TIME	3.76	3.95	3.99	4.03	4.14	4.05	3.96	4.02	4.05	4.06
MAX VEL	0.31	0.25	0.33	0.31	0.35	0.87	1.03	0.97	0.90	0.98
DEPTH	0.03	0.03	0.05	0.06	0.13	0.28	0.23	0.20	0.20	0.23
TIME	3.76	3.95	3.99	4.03	4.14	3.97	4.00	4.05	4.08	4.08
ST. DEPTH	0.00	0.00	0.00	0.00	0.00	0.00	0.00	0.00	0.00	0.00
MAX STVEL	0.00	0.00	0.00	0.00	0.00	0.00	0.00	0.00	0.00	0.00
TIME	0.00	0.00	0.00	0.00	0.00	0.00	0.00	0.00	0.00	0.00

NODE	12661	12662	12663	12664	12665	12666	12667	12668	12669	12670
ELEVATION	1857.85	1855.12	1852.78	1852.04	1850.70	1848.80	1846.53	1844.10	1841.33	1838.93
MAX DEPTH	0.20	0.24	0.27	0.19	0.09	0.06	0.06	0.07	0.09	0.13
VELOCITY	1.13	1.16	1.07	0.51	0.24	0.25	0.25	0.28	0.31	0.33
TIME	4.13	4.11	4.14	4.25	4.20	4.00	3.96	4.00	4.13	4.02
MAX VEL	1.13	1.16	1.08	0.51	0.32	0.25	0.25	0.29	0.31	0.33
DEPTH	0.20	0.24	0.27	0.19	0.09	0.06	0.06	0.07	0.09	0.13
TIME	4.19	4.11	4.14	4.26	4.20	4.00	3.97	4.00	4.13	4.01
ST. DEPTH	0.00	0.00	0.00	0.00	0.00	0.00	0.00	0.00	0.00	0.00
MAX STVEL	0.00	0.00	0.00	0.00	0.00	0.00	0.00	0.00	0.00	0.00
TIME	0.00	0.00	0.00	0.00	0.00	0.00	0.00	0.00	0.00	0.00

NODE	12671	12672	12673	12674	12675	12676	12677	12678	12679	12680
ELEVATION	1837.25	1836.03	1834.93	1833.80	1832.56	1831.17	1829.92	1828.95	1828.21	1827.56
MAX DEPTH	0.18	0.24	0.28	0.28	0.24	0.20	0.20	0.21	0.29	0.37
VELOCITY	0.36	0.81	0.81	0.81	0.83	0.80	0.40	0.76	0.86	1.01
TIME	4.25	3.93	3.94	3.97	4.00	4.09	4.25	4.31	4.27	4.26
MAX VEL	0.36	0.81	0.84	0.86	0.85	0.81	0.81	0.76	1.12	1.48
DEPTH	0.18	0.23	0.26	0.27	0.23	0.20	0.20	0.21	0.28	0.36
TIME	4.25	3.94	3.96	3.98	4.02	4.09	4.29	4.31	4.32	4.27
ST. DEPTH	0.00	0.00	0.00	0.00	0.00	0.00	0.00	0.00	0.00	0.00
MAX STVEL	0.00	0.00	0.00	0.00	0.00	0.00	0.00	0.00	0.00	0.00
TIME	0.00	0.00	0.00	0.00	0.00	0.00	0.00	0.00	0.00	0.00

NODE	12681	12682	12683	12684	12685	12686	12687	12688	12689	12690
ELEVATION	1826.94	1826.34	1825.55	1824.47	1823.34	1822.22	1821.19	1820.27	1819.21	1818.60
MAX DEPTH	0.43	0.40	0.28	0.27	0.24	0.21	0.22	0.20	0.52	0.38
VELOCITY	1.17	1.16	0.86	0.84	0.75	0.70	0.60	0.71	0.99	0.96
TIME	4.23	4.23	4.24	4.27	4.13	4.22	4.26	4.35	4.37	4.43
MAX VEL	1.64	1.55	1.03	0.94	0.83	0.72	0.73	0.74	1.49	1.46
DEPTH	0.40	0.36	0.26	0.27	0.23	0.20	0.20	0.20	0.46	0.34
TIME	4.19	4.35	4.29	4.28	4.29	4.24	4.30	4.27	4.51	4.52
ST. DEPTH	0.00	0.00	0.00	0.00	0.00	0.00	0.00	0.00	0.00	0.00
MAX STVEL	0.00	0.00	0.00	0.00	0.00	0.00	0.00	0.00	0.00	0.00
TIME	0.00	0.00	0.00	0.00	0.00	0.00	0.00	0.00	0.00	0.00

NODE	12691	12692	12693	12694	12695	12696	12697	12698	12699	12700
ELEVATION	1817.80	1817.07	1816.49	1815.91	1815.31	1814.61	1813.79	1812.87	1811.79	1809.37
MAX DEPTH	0.25	0.20	0.17	0.14	0.12	0.11	0.11	0.10	0.08	0.16
VELOCITY	0.75	0.24	0.30	0.26	0.22	0.22	0.21	0.21	0.29	0.23
TIME	4.41	4.55	4.67	4.72	4.02	4.05	4.05	4.08	3.98	3.99
MAX VEL	0.87	0.71	0.30	0.26	0.24	0.23	0.22	0.21	0.29	0.27
DEPTH	0.23	0.20	0.17	0.14	0.12	0.11	0.11	0.10	0.08	0.16
TIME	4.46	4.58	4.67	4.68	4.02	4.05	4.06	4.08	3.98	3.99
ST. DEPTH	0.00	0.00	0.00	0.00	0.00	0.00	0.00	0.00	0.00	0.00
MAX STVEL	0.00	0.00	0.00	0.00	0.00	0.00	0.00	0.00	0.00	0.00
TIME	0.00	0.00	0.00	0.00	0.00	0.00	0.00	0.00	0.00	0.00

NODE	12701	12702	12703	12704	12705	12706	12707	12708	12709	12710
ELEVATION	1808.76	1807.51	1806.91	1805.17	1803.89	1802.50	1801.38	1800.14	1799.39	1798.76
MAX DEPTH	0.16	0.24	0.08	0.11	0.12	0.17	0.20	0.28	0.27	0.20
VELOCITY	0.33	0.22	0.24	0.26	0.28	0.32	0.72	0.85	0.95	0.35
TIME	4.00	4.15	4.15	4.22	4.00	4.66	4.60	4.61	4.57	4.68
MAX VEL	0.33	0.29	0.24	0.26	0.28	0.32	0.76	1.01	1.03	0.73
DEPTH	0.16	0.23	0.08	0.11	0.12	0.17	0.20	0.26	0.27	0.20
TIME	4.00	4.18	4.15	4.22	4.00	4.66	4.60	4.55	4.57	4.74
ST. DEPTH	0.00	0.00	0.00	0.00	0.00	0.00	0.00	0.00	0.00	0.00
MAX STVEL	0.00	0.00	0.00	0.00	0.00	0.00	0.00	0.00	0.00	0.00
TIME	0.00	0.00	0.00	0.00	0.00	0.00	0.00	0.00	0.00	0.00

NODE	12711	12712	12713	12714	12715	12716	12717	12718	12719	12720
ELEVATION	1797.57	1796.42	1795.59	1794.62	1793.78	1793.03	1792.30	1791.14	1789.90	1789.18
MAX DEPTH	0.17	0.20	0.20	0.21	0.30	0.33	0.21	0.22	0.33	0.49
VELOCITY	0.32	0.58	0.33	0.63	0.76	0.84	0.75	0.80	0.80	1.04
TIME	4.73	4.77	4.66	4.57	4.57	4.48	4.53	4.52	4.50	4.46
MAX VEL	0.32	0.72	0.70	0.72	1.20	1.37	0.76	0.81	1.23	1.49
DEPTH	0.17	0.20	0.20	0.20	0.30	0.33	0.21	0.22	0.32	0.41
TIME	4.73	4.59	4.59	4.43	4.58	4.50	4.54	4.52	4.48	4.33
ST. DEPTH	0.00	0.00	0.00	0.00	0.00	0.00	0.00	0.00	0.00	0.00
MAX STVEL	0.00	0.00	0.00	0.00	0.00	0.00	0.00	0.00	0.00	0.00
TIME	0.00	0.00	0.00	0.00	0.00	0.00	0.00	0.00	0.00	0.00

NODE	12721	12722	12723	12724	12725	12726	12727	12728	12729	12730
ELEVATION	1788.47	1787.59	1786.96	1786.57	1786.47	1791.62	1784.57	1784.44	1784.26	1783.98
MAX DEPTH	0.56	0.73	0.65	0.97	1.36	0.02	0.95	1.82	3.06	1.72
VELOCITY	1.45	1.41	1.09	1.20	0.93	0.20	1.04	1.61	2.32	1.64
TIME	4.43	4.45	4.48	4.49	4.49	3.96	6.34	6.34	6.32	6.39
MAX VEL	1.55	1.93	1.59	1.50	1.50	0.20	1.05	1.63	2.37	1.66
DEPTH	0.55	0.72	0.63	0.90	1.33	0.02	0.95	1.81	3.05	1.72
TIME	4.48	4.48	4.41	4.59	4.54	3.96	6.31	6.33	6.31	6.40
ST. DEPTH	0.00	0.00	0.00	0.00	0.00	0.00	0.00	0.00	0.00	0.00
MAX STVEL	0.00	0.00	0.00	0.00	0.00	0.00	0.00	0.00	0.00	0.00
TIME	0.00	0.00	0.00	0.00	0.00	0.00	0.00	0.00	0.00	0.00

NODE	12731	12732	12733	12734	12735	12736	12737	12738	12739	12740
ELEVATION	1783.71	1783.47	1783.30	1783.31	1783.86	1783.79	1783.68	1783.55	1783.47	1783.63
MAX DEPTH	1.51	1.26	0.53	0.27	0.20	0.38	0.90	1.64	1.38	0.30
VELOCITY	1.43	1.20	0.66	0.48	0.52	0.82	1.44	2.22	2.25	0.78
TIME	6.28	6.33	5.43	5.46	5.32	5.39	5.39	5.39	5.39	5.42
MAX VEL	1.48	1.21	0.68	0.51	0.65	0.82	1.44	2.22	2.27	0.82
DEPTH	1.51	1.25	0.52	0.27	0.20	0.38	0.90	1.64	1.38	0.28
TIME	6.28	6.31	5.40	5.38	5.22	5.33	5.36	5.33	5.33	5.54
ST. DEPTH	0.00	0.00	0.00	0.00	0.00	0.00	0.00	0.00	0.00	0.00
MAX STVEL	0.00	0.00	0.00	0.00	0.00	0.00	0.00	0.00	0.00	0.00
TIME	0.00	0.00	0.00	0.00	0.00	0.00	0.00	0.00	0.00	0.00

NODE	12741	12742	12743	12744	12745	12746	12747	12748	12749	12750
ELEVATION	1784.17	1785.58	1785.50	1785.06	1785.11	1784.62	1883.74	1877.12	1874.29	1871.27
MAX DEPTH	0.11	0.04	0.07	0.13	0.09	0.05	0.02	0.03	0.04	0.25
VELOCITY	0.23	0.13	0.13	0.22	0.00	0.00	0.18	0.24	0.22	1.17
TIME	4.00	3.98	4.00	4.00	4.00	4.00	3.75	4.00	4.00	3.98
MAX VEL	0.23	0.13	0.13	0.22	0.00	0.00	0.18	0.24	0.22	1.18
DEPTH	0.11	0.04	0.07	0.13	0.00	0.00	0.02	0.03	0.04	0.25
TIME	4.00	3.98	4.00	4.01	0.00	0.00	3.76	4.00	4.00	3.98
ST. DEPTH	0.00	0.00	0.00	0.00	0.00	0.00	0.00	0.00	0.00	0.00
MAX STVEL	0.00	0.00	0.00	0.00	0.00	0.00	0.00	0.00	0.00	0.00
TIME	0.00	0.00	0.00	0.00	0.00	0.00	0.00	0.00	0.00	0.00

NODE	12751	12752	12753	12754	12755	12756	12757	12758	12759	12760
ELEVATION	1869.90	1867.31	1865.13	1862.31	1860.65	1859.39	1857.08	1855.53	1855.02	1853.54
MAX DEPTH	0.20	0.13	0.10	0.16	0.24	0.25	0.24	0.20	0.07	0.05
VELOCITY	0.99	0.35	0.37	0.38	0.86	1.17	1.11	0.56	0.29	0.23
TIME	4.12	4.12	4.11	4.17	3.99	4.07	4.09	4.24	4.00	4.00
MAX VEL	1.20	0.35	0.37	0.38	0.86	1.17	1.12	0.56	0.29	0.23
DEPTH	0.20	0.13	0.10	0.16	0.24	0.25	0.24	0.20	0.07	0.05
TIME	4.12	4.12	4.11	4.05	3.99	4.07	4.09	4.24	4.00	4.00
ST. DEPTH	0.00	0.00	0.00	0.00	0.00	0.00	0.00	0.00	0.00	0.00
MAX STVEL	0.00	0.00	0.00	0.00	0.00	0.00	0.00	0.00	0.00	0.00

TIME	0.00	0.00	0.00	0.00	0.00	0.00	0.00	0.00	0.00	0.00
NODE	12761	12762	12763	12764	12765	12766	12767	12768	12769	12770
ELEVATION	1851.25	1848.16	1845.10	1842.26	1839.96	1838.46	1837.28	1836.07	1834.82	1833.55
MAX DEPTH	0.05	0.07	0.08	0.12	0.16	0.21	0.25	0.25	0.24	0.21
VELOCITY	0.25	0.29	0.32	0.36	0.35	0.78	0.83	0.85	0.78	0.69
TIME	4.00	4.00	4.00	4.14	4.05	4.00	3.91	3.94	3.97	4.00
MAX VEL	0.25	0.29	0.32	0.36	0.35	0.78	0.86	0.84	0.80	0.74
DEPTH	0.05	0.07	0.08	0.12	0.16	0.21	0.25	0.24	0.24	0.20
TIME	4.00	4.00	4.00	4.14	4.05	4.00	3.92	3.94	3.98	4.20
ST. DEPTH	0.00	0.00	0.00	0.00	0.00	0.00	0.00	0.00	0.00	0.00
MAX STVEL	0.00	0.00	0.00	0.00	0.00	0.00	0.00	0.00	0.00	0.00
TIME	0.00	0.00	0.00	0.00	0.00	0.00	0.00	0.00	0.00	0.00
NODE	12771	12772	12773	12774	12775	12776	12777	12778	12779	12780
ELEVATION	1832.28	1831.12	1830.13	1829.34	1828.65	1828.07	1827.31	1826.39	1825.15	1823.82
MAX DEPTH	0.19	0.20	0.22	0.32	0.41	0.48	0.44	0.29	0.27	0.27
VELOCITY	0.36	0.75	0.77	0.95	1.10	1.24	1.09	0.95	0.93	0.87
TIME	4.39	4.59	4.26	4.29	4.26	4.22	4.22	4.23	4.23	4.28
MAX VEL	0.36	0.75	0.80	1.32	1.60	1.64	1.47	1.10	1.01	0.91
DEPTH	0.19	0.20	0.22	0.32	0.40	0.48	0.43	0.29	0.27	0.26
TIME	4.39	4.59	4.30	4.29	4.19	4.22	4.21	4.26	4.24	4.27
ST. DEPTH	0.00	0.00	0.00	0.00	0.00	0.00	0.00	0.00	0.00	0.00
MAX STVEL	0.00	0.00	0.00	0.00	0.00	0.00	0.00	0.00	0.00	0.00
TIME	0.00	0.00	0.00	0.00	0.00	0.00	0.00	0.00	0.00	0.00
NODE	12781	12782	12783	12784	12785	12786	12787	12788	12789	12790
ELEVATION	1822.60	1821.28	1820.29	1819.78	1819.46	1818.88	1818.20	1817.59	1817.00	1816.35
MAX DEPTH	0.24	0.30	0.50	0.49	0.23	0.17	0.16	0.15	0.13	0.10
VELOCITY	0.87	0.89	0.92	0.93	0.69	0.31	0.32	0.24	0.26	0.23
TIME	4.33	4.35	4.36	4.39	4.41	4.52	4.57	4.61	4.68	4.00
MAX VEL	0.87	0.96	1.63	1.49	0.85	0.31	0.32	0.30	0.26	0.23
DEPTH	0.24	0.30	0.50	0.48	0.23	0.17	0.16	0.15	0.13	0.10
TIME	4.33	4.32	4.35	4.42	4.44	4.52	4.57	4.61	4.68	4.00
ST. DEPTH	0.00	0.00	0.00	0.00	0.00	0.00	0.00	0.00	0.00	0.00
MAX STVEL	0.00	0.00	0.00	0.00	0.00	0.00	0.00	0.00	0.00	0.00
TIME	0.00	0.00	0.00	0.00	0.00	0.00	0.00	0.00	0.00	0.00
NODE	12791	12792	12793	12794	12795	12796	12797	12798	12799	12800
ELEVATION	1815.60	1814.71	1813.72	1812.61	1810.10	1809.39	1810.70	1806.84	1805.74	1804.55
MAX DEPTH	0.09	0.09	0.11	0.08	0.14	0.18	0.03	0.11	0.09	0.20
VELOCITY	0.19	0.20	0.22	0.30	0.23	0.31	0.18	0.22	0.22	0.42
TIME	4.00	4.00	4.00	4.02	3.93	3.96	3.95	4.05	4.00	4.55
MAX VEL	0.20	0.20	0.22	0.30	0.23	0.31	0.18	0.22	0.22	0.70
DEPTH	0.09	0.09	0.11	0.08	0.14	0.18	0.03	0.11	0.09	0.20
TIME	4.00	4.00	4.00	4.02	3.92	3.97	3.95	4.06	4.00	4.55
ST. DEPTH	0.00	0.00	0.00	0.00	0.00	0.00	0.00	0.00	0.00	0.00
MAX STVEL	0.00	0.00	0.00	0.00	0.00	0.00	0.00	0.00	0.00	0.00
TIME	0.00	0.00	0.00	0.00	0.00	0.00	0.00	0.00	0.00	0.00
NODE	12801	12802	12803	12804	12805	12806	12807	12808	12809	12810
ELEVATION	1803.32	1802.10	1801.01	1800.18	1799.26	1798.08	1797.09	1795.98	1794.94	1794.40
MAX DEPTH	0.20	0.24	0.42	0.26	0.21	0.23	0.22	0.24	0.31	0.32
VELOCITY	0.70	0.80	0.91	0.73	0.77	0.71	0.76	0.77	0.68	0.77
TIME	4.54	4.53	4.58	4.58	4.59	4.61	4.52	4.40	4.43	4.43
MAX VEL	0.76	0.89	1.41	1.00	0.77	0.71	0.76	0.78	1.20	1.19
DEPTH	0.20	0.24	0.41	0.26	0.21	0.22	0.22	0.23	0.30	0.31
TIME	4.51	4.55	4.54	4.59	4.59	4.52	4.52	4.55	4.54	4.54
ST. DEPTH	0.00	0.00	0.00	0.00	0.00	0.00	0.00	0.00	0.00	0.00
MAX STVEL	0.00	0.00	0.00	0.00	0.00	0.00	0.00	0.00	0.00	0.00
TIME	0.00	0.00	0.00	0.00	0.00	0.00	0.00	0.00	0.00	0.00
NODE	12811	12812	12813	12814	12815	12816	12817	12818	12819	12820
ELEVATION	1793.90	1793.24	1792.09	1790.48	1789.74	1789.13	1788.35	1787.60	1786.83	1786.63
MAX DEPTH	0.26	0.22	0.20	0.32	0.57	0.56	0.55	0.47	0.66	1.13
VELOCITY	0.75	0.70	0.47	0.81	1.25	1.36	1.36	1.05	0.88	1.17
TIME	4.47	4.36	4.44	4.44	4.41	4.42	4.38	4.46	4.47	4.50
MAX VEL	0.98	0.72	0.86	1.34	1.69	1.82	1.92	1.46	1.50	1.66
DEPTH	0.25	0.20	0.20	0.32	0.50	0.53	0.55	0.41	0.57	0.99
TIME	4.44	4.37	4.46	4.47	4.58	4.32	4.38	4.57	4.59	4.36
ST. DEPTH	0.00	0.00	0.00	0.00	0.00	0.00	0.00	0.00	0.00	0.00
MAX STVEL	0.00	0.00	0.00	0.00	0.00	0.00	0.00	0.00	0.00	0.00
TIME	0.00	0.00	0.00	0.00	0.00	0.00	0.00	0.00	0.00	0.00
NODE	12821	12822	12823	12824	12825	12826	12827	12828	12829	12830
ELEVATION	1791.02	1784.35	1784.23	1784.00	1783.74	1783.50	1783.30	1783.10	1782.98	1783.01
MAX DEPTH	0.02	1.57	1.29	1.83	2.64	1.98	1.76	1.40	0.62	0.39
VELOCITY	0.21	0.87	1.31	1.68	2.00	1.73	1.46	1.15	0.74	0.61
TIME	3.95	6.34	6.34	6.33	6.38	6.38	5.41	5.43	5.44	5.47
MAX VEL	0.21	0.89	1.35	1.71	2.05	1.73	1.61	1.24	0.75	0.88
DEPTH	0.02	1.42	1.28	1.81	2.62	1.96	1.74	1.36	0.61	0.38
TIME	3.95	5.03	6.36	6.39	6.34	6.38	6.34	6.34	5.36	5.44
ST. DEPTH	0.00	0.00	0.00	0.00	0.00	0.00	0.00	0.00	0.00	0.00
MAX STVEL	0.00	0.00	0.00	0.00	0.00	0.00	0.00	0.00	0.00	0.00
TIME	0.00	0.00	0.00	0.00	0.00	0.00	0.00	0.00	0.00	0.00
NODE	12831	12832	12833	12834	12835	12836	12837	12838	12839	12840
ELEVATION	1783.18	1783.17	1783.04	1782.85	1782.84	1783.87	1785.02	1785.07	1784.32	1784.06
MAX DEPTH	0.41	0.77	1.51	2.11	0.86	0.07	0.06	0.06	0.12	0.13
VELOCITY	0.77	0.98	1.78	2.21	1.20	0.19	0.16	0.13	0.19	0.00
TIME	5.41	5.39	5.38	5.38	5.43	4.00	4.00	4.00	4.01	4.01
MAX VEL	1.01	0.99	1.78	2.28	1.23	0.22	0.16	0.13	0.19	0.00
DEPTH	0.40	0.75	1.50	1.96	0.86	0.07	0.06	0.06	0.12	0.00
TIME	5.51	5.26	5.33	5.16	5.38	3.98	4.00	4.00	4.00	0.00

ST. DEPTH	0.00	0.00	0.00	0.00	0.00	0.00	0.00	0.00	0.00	0.00
MAX STVEL	0.00	0.00	0.00	0.00	0.00	0.00	0.00	0.00	0.00	0.00
TIME	0.00	0.00	0.00	0.00	0.00	0.00	0.00	0.00	0.00	0.00
NODE	12841	12842	12843	12844	12845	12846	12847	12848	12849	12850
ELEVATION	1874.44	1872.78	1870.26	1867.33	1864.52	1861.80	1860.70	1860.10	1860.02	1858.84
MAX DEPTH	0.24	0.11	0.05	0.07	0.20	0.31	0.23	0.13	0.06	0.04
VELOCITY	1.36	0.30	0.25	0.29	0.60	0.91	1.00	0.45	0.31	0.24
TIME	4.09	4.19	4.00	4.24	4.10	4.14	4.15	4.19	4.00	3.95
MAX VEL	1.36	0.39	0.25	0.29	1.13	1.01	1.00	0.45	0.31	0.24
DEPTH	0.24	0.11	0.05	0.07	0.20	0.30	0.23	0.13	0.06	0.04
TIME	4.09	4.19	4.00	4.24	4.10	4.22	4.14	4.19	4.00	3.95
ST. DEPTH	0.00	0.00	0.00	0.00	0.00	0.00	0.00	0.00	0.00	0.00
MAX STVEL	0.00	0.00	0.00	0.00	0.00	0.00	0.00	0.00	0.00	0.00
TIME	0.00	0.00	0.00	0.00	0.00	0.00	0.00	0.00	0.00	0.00
NODE	12851	12852	12853	12854	12855	12856	12857	12858	12859	12860
ELEVATION	1855.86	1852.66	1849.03	1845.95	1843.31	1841.14	1839.66	1838.47	1837.16	1835.81
MAX DEPTH	0.05	0.06	0.09	0.12	0.14	0.20	0.26	0.25	0.23	0.20
VELOCITY	0.24	0.30	0.35	0.39	0.39	0.41	0.86	0.84	0.38	0.69
TIME	4.00	4.00	3.98	4.04	4.07	3.98	4.19	3.90	3.94	4.19
MAX VEL	0.24	0.30	0.35	0.39	0.39	0.83	0.86	0.87	0.79	0.72
DEPTH	0.05	0.06	0.09	0.12	0.14	0.20	0.26	0.24	0.21	0.20
TIME	4.00	4.00	3.98	4.04	4.07	3.98	4.16	4.20	4.18	4.23
ST. DEPTH	0.00	0.00	0.00	0.00	0.00	0.00	0.00	0.00	0.00	0.00
MAX STVEL	0.00	0.00	0.00	0.00	0.00	0.00	0.00	0.00	0.00	0.00
TIME	0.00	0.00	0.00	0.00	0.00	0.00	0.00	0.00	0.00	0.00
NODE	12861	12862	12863	12864	12865	12866	12867	12868	12869	12870
ELEVATION	1834.47	1833.22	1832.11	1831.21	1830.40	1829.76	1829.10	1828.31	1827.53	1826.19
MAX DEPTH	0.19	0.20	0.21	0.26	0.34	0.56	0.45	0.37	0.23	0.22
VELOCITY	0.36	0.35	0.58	0.79	0.96	1.29	1.18	1.03	0.80	0.78
TIME	4.36	4.36	4.00	4.28	4.25	4.19	4.21	4.21	4.18	4.21
MAX VEL	0.36	0.35	0.72	0.95	1.32	1.81	1.61	1.46	0.83	0.85
DEPTH	0.19	0.20	0.20	0.25	0.33	0.56	0.45	0.34	0.22	0.21
TIME	4.36	4.36	4.35	4.23	4.24	4.20	4.21	4.32	4.21	4.22
ST. DEPTH	0.00	0.00	0.00	0.00	0.00	0.00	0.00	0.00	0.00	0.00
MAX STVEL	0.00	0.00	0.00	0.00	0.00	0.00	0.00	0.00	0.00	0.00
TIME	0.00	0.00	0.00	0.00	0.00	0.00	0.00	0.00	0.00	0.00
NODE	12871	12872	12873	12874	12875	12876	12877	12878	12879	12880
ELEVATION	1824.65	1823.24	1821.95	1821.02	1820.71	1820.78	1820.23	1819.49	1818.76	1818.10
MAX DEPTH	0.20	0.21	0.25	0.33	0.31	0.13	0.16	0.16	0.14	0.12
VELOCITY	0.44	0.78	0.76	0.80	0.88	0.30	0.34	0.33	0.29	0.25
TIME	4.37	4.33	4.35	4.33	4.38	4.51	4.47	4.53	4.60	4.63
MAX VEL	0.81	0.78	0.95	1.35	1.18	0.30	0.34	0.33	0.29	0.25
DEPTH	0.20	0.21	0.25	0.32	0.30	0.13	0.16	0.16	0.14	0.12
TIME	4.25	4.33	4.35	4.36	4.33	4.51	4.47	4.54	4.58	4.63
ST. DEPTH	0.00	0.00	0.00	0.00	0.00	0.00	0.00	0.00	0.00	0.00
MAX STVEL	0.00	0.00	0.00	0.00	0.00	0.00	0.00	0.00	0.00	0.00
TIME	0.00	0.00	0.00	0.00	0.00	0.00	0.00	0.00	0.00	0.00
NODE	12881	12882	12883	12884	12885	12886	12887	12888	12889	12890
ELEVATION	1817.39	1816.54	1815.59	1814.59	1813.42	1811.01	1810.39	1811.38	1811.18	1806.12
MAX DEPTH	0.09	0.08	0.09	0.10	0.08	0.12	0.11	0.02	0.02	0.25
VELOCITY	0.20	0.19	0.19	0.22	0.28	0.21	0.11	0.12	0.18	0.89
TIME	4.00	3.99	4.00	4.02	4.03	4.04	4.04	4.00	4.00	4.49
MAX VEL	0.20	0.19	0.19	0.22	0.28	0.22	0.23	0.13	0.18	0.89
DEPTH	0.09	0.08	0.09	0.10	0.08	0.12	0.11	0.02	0.02	0.25
TIME	4.00	4.00	4.00	4.03	4.03	4.05	4.05	3.96	4.00	4.49
ST. DEPTH	0.00	0.00	0.00	0.00	0.00	0.00	0.00	0.00	0.00	0.00
MAX STVEL	0.00	0.00	0.00	0.00	0.00	0.00	0.00	0.00	0.00	0.00
TIME	0.00	0.00	0.00	0.00	0.00	0.00	0.00	0.00	0.00	0.00
NODE	12891	12892	12893	12894	12895	12896	12897	12898	12899	12900
ELEVATION	1804.86	1803.43	1802.27	1801.65	1801.11	1799.78	1798.55	1797.65	1796.79	1795.77
MAX DEPTH	0.28	0.40	0.52	0.33	0.18	0.21	0.24	0.24	0.20	0.29
VELOCITY	1.02	1.16	0.95	0.75	0.37	0.77	0.72	0.66	0.71	0.91
TIME	4.46	4.52	4.54	4.56	4.60	4.49	4.36	4.33	4.33	4.40
MAX VEL	1.03	1.30	1.44	1.34	0.37	0.77	0.80	0.75	0.73	1.13
DEPTH	0.28	0.40	0.52	0.33	0.18	0.21	0.22	0.21	0.20	0.28
TIME	4.46	4.54	4.54	4.55	4.60	4.49	4.58	4.54	4.52	4.45
ST. DEPTH	0.00	0.00	0.00	0.00	0.00	0.00	0.00	0.00	0.00	0.00
MAX STVEL	0.00	0.00	0.00	0.00	0.00	0.00	0.00	0.00	0.00	0.00
TIME	0.00	0.00	0.00	0.00	0.00	0.00	0.00	0.00	0.00	0.00
NODE	12901	12902	12903	12904	12905	12906	12907	12908	12909	12910
ELEVATION	1794.92	1794.28	1793.53	1792.48	1791.14	1790.26	1789.77	1788.97	1788.04	1787.18
MAX DEPTH	0.41	0.45	0.27	0.30	0.48	0.85	0.57	0.59	0.53	0.52
VELOCITY	0.87	0.87	0.84	1.03	1.16	1.35	1.40	1.49	1.19	0.91
TIME	4.40	4.42	4.42	4.42	4.40	4.39	4.40	4.40	4.29	4.45
MAX VEL	1.45	1.45	0.87	1.04	1.51	1.91	1.93	1.71	1.69	1.50
DEPTH	0.38	0.45	0.27	0.30	0.48	0.84	0.56	0.58	0.50	0.50
TIME	4.53	4.42	4.41	4.46	4.44	4.35	4.38	4.35	4.37	4.53
ST. DEPTH	0.00	0.00	0.00	0.00	0.00	0.00	0.00	0.00	0.00	0.00
MAX STVEL	0.00	0.00	0.00	0.00	0.00	0.00	0.00	0.00	0.00	0.00
TIME	0.00	0.00	0.00	0.00	0.00	0.00	0.00	0.00	0.00	0.00
NODE	12911	12912	12913	12914	12915	12916	12917	12918	12919	12920
ELEVATION	1786.81	1790.52	1784.17	1784.02	1783.76	1783.54	1783.32	1783.11	1782.94	1782.78
MAX DEPTH	1.01	0.02	0.34	0.66	1.25	1.97	2.53	3.01	2.34	1.61
VELOCITY	0.97	0.19	0.39	0.89	1.25	1.60	1.99	1.78	1.52	1.03
TIME	4.47	4.00	6.36	6.36	6.34	6.37	5.40	5.35	5.37	5.44
MAX VEL	1.50	0.19	0.41	1.49	1.47	1.66	2.10	1.94	1.59	1.13

DEPTH	0.78	0.02	0.34	0.57	0.78	1.95	2.49	2.95	2.24	1.53
TIME	4.32	4.00	6.39	5.61	4.50	6.35	6.25	6.46	6.52	6.38
ST. DEPTH	0.00	0.00	0.00	0.00	0.00	0.00	0.00	0.00	0.00	0.00
MAX STVEL	0.00	0.00	0.00	0.00	0.00	0.00	0.00	0.00	0.00	0.00
TIME	0.00	0.00	0.00	0.00	0.00	0.00	0.00	0.00	0.00	0.00
NODE	12921	12922	12923	12924	12925	12926	12927	12928	12929	12930
ELEVATION	1782.68	1782.69	1782.82	1782.65	1782.50	1782.49	1783.10	1785.17	1784.51	1783.61
MAX DEPTH	1.15	0.68	0.36	1.26	2.50	1.53	0.06	0.03	0.05	0.10
VELOCITY	0.86	0.79	0.62	1.31	2.10	1.41	0.21	0.13	0.13	0.18
TIME	5.45	5.45	5.43	5.43	5.37	5.37	4.00	4.00	4.00	4.00
MAX VEL	0.87	1.15	1.27	1.32	2.13	1.47	0.22	0.13	0.13	0.18
DEPTH	1.14	0.51	0.35	1.26	2.36	1.52	0.06	0.03	0.05	0.10
TIME	5.38	5.90	5.49	5.39	5.19	5.39	4.00	3.87	4.00	4.00
ST. DEPTH	0.00	0.00	0.00	0.00	0.00	0.00	0.00	0.00	0.00	0.00
MAX STVEL	0.00	0.00	0.00	0.00	0.00	0.00	0.00	0.00	0.00	0.00
TIME	0.00	0.00	0.00	0.00	0.00	0.00	0.00	0.00	0.00	0.00
NODE	12931	12932	12933	12934	12935	12936	12937	12938	12939	12940
ELEVATION	1783.09	1872.82	1869.64	1867.12	1865.92	1864.15	1862.61	1863.81	1862.24	1858.07
MAX DEPTH	0.10	0.03	0.16	0.23	0.21	0.11	0.12	0.04	0.04	0.05
VELOCITY	0.00	0.16	0.47	1.20	0.37	0.43	0.38	0.21	0.23	0.30
TIME	4.00	4.00	4.19	4.07	4.02	4.18	4.04	3.97	3.94	4.00
MAX VEL	0.00	0.16	0.48	1.20	1.42	0.43	0.38	0.21	0.23	0.30
DEPTH	0.00	0.03	0.16	0.23	0.21	0.11	0.12	0.04	0.04	0.05
TIME	0.00	3.82	4.19	4.07	4.02	4.18	4.05	3.97	3.94	4.00
ST. DEPTH	0.00	0.00	0.00	0.00	0.00	0.00	0.00	0.00	0.00	0.00
MAX STVEL	0.00	0.00	0.00	0.00	0.00	0.00	0.00	0.00	0.00	0.00
TIME	0.00	0.00	0.00	0.00	0.00	0.00	0.00	0.00	0.00	0.00
NODE	12941	12942	12943	12944	12945	12946	12947	12948	12949	12950
ELEVATION	1853.51	1850.29	1847.86	1844.81	1842.39	1841.09	1839.85	1838.36	1836.87	1835.42
MAX DEPTH	0.08	0.09	0.10	0.14	0.25	0.27	0.21	0.19	0.17	0.17
VELOCITY	0.32	0.32	0.36	0.42	0.90	0.89	0.38	0.38	0.36	0.35
TIME	3.99	4.01	4.00	4.00	3.91	3.92	3.98	4.26	4.30	4.35
MAX VEL	0.32	0.32	0.36	0.42	0.90	0.96	0.82	0.38	0.36	0.35
DEPTH	0.08	0.09	0.10	0.14	0.24	0.26	0.20	0.19	0.17	0.17
TIME	3.99	4.01	4.00	4.00	3.91	4.20	3.98	4.26	4.29	4.35
ST. DEPTH	0.00	0.00	0.00	0.00	0.00	0.00	0.00	0.00	0.00	0.00
MAX STVEL	0.00	0.00	0.00	0.00	0.00	0.00	0.00	0.00	0.00	0.00
TIME	0.00	0.00	0.00	0.00	0.00	0.00	0.00	0.00	0.00	0.00
NODE	12951	12952	12953	12954	12955	12956	12957	12958	12959	12960
ELEVATION	1834.17	1833.08	1832.20	1831.32	1830.52	1829.97	1829.13	1828.35	1827.49	1825.95
MAX DEPTH	0.20	0.23	0.30	0.44	0.59	0.41	0.35	0.22	0.14	0.19
VELOCITY	0.35	0.71	0.84	1.05	1.18	1.05	0.88	0.74	0.34	0.40
TIME	4.25	4.25	4.25	4.26	4.13	4.16	4.21	4.25	4.37	4.34
MAX VEL	0.35	0.83	1.07	1.35	2.75	1.47	1.45	0.82	0.34	0.40
DEPTH	0.19	0.22	0.30	0.38	0.57	0.35	0.34	0.22	0.14	0.19
TIME	4.41	4.28	4.26	4.34	4.18	4.36	4.22	4.23	4.38	4.34
ST. DEPTH	0.00	0.00	0.00	0.00	0.00	0.00	0.00	0.00	0.00	0.00
MAX STVEL	0.00	0.00	0.00	0.00	0.00	0.00	0.00	0.00	0.00	0.00
TIME	0.00	0.00	0.00	0.00	0.00	0.00	0.00	0.00	0.00	0.00
NODE	12961	12962	12963	12964	12965	12966	12967	12968	12969	12970
ELEVATION	1824.53	1823.52	1822.91	1822.42	1822.08	1821.65	1820.86	1820.03	1819.22	1818.35
MAX DEPTH	0.20	0.20	0.20	0.23	0.24	0.20	0.15	0.14	0.11	0.07
VELOCITY	0.39	0.38	0.47	0.99	0.63	0.31	0.33	0.29	0.23	0.17
TIME	4.27	4.28	4.35	4.32	4.38	4.45	4.49	4.52	4.57	4.16
MAX VEL	0.77	0.86	0.95	0.99	0.90	0.37	0.33	0.29	0.24	0.17
DEPTH	0.20	0.20	0.20	0.23	0.24	0.20	0.15	0.13	0.11	0.07
TIME	4.27	4.25	4.25	4.31	4.39	4.46	4.49	4.53	4.56	4.16
ST. DEPTH	0.00	0.00	0.00	0.00	0.00	0.00	0.00	0.00	0.00	0.00
MAX STVEL	0.00	0.00	0.00	0.00	0.00	0.00	0.00	0.00	0.00	0.00
TIME	0.00	0.00	0.00	0.00	0.00	0.00	0.00	0.00	0.00	0.00
NODE	12971	12972	12973	12974	12975	12976	12977	12978	12979	12980
ELEVATION	1817.40	1816.36	1815.23	1814.10	1811.57	1810.41	1810.03	1807.77	1806.98	1805.64
MAX DEPTH	0.08	0.08	0.11	0.07	0.10	0.33	0.20	0.40	0.22	0.28
VELOCITY	0.18	0.20	0.21	0.28	0.24	0.59	0.83	0.85	0.83	0.89
TIME	4.00	4.00	4.00	4.00	4.00	4.50	4.46	4.50	4.54	4.50
MAX VEL	0.18	0.20	0.21	0.28	0.24	0.59	1.00	1.26	0.83	1.06
DEPTH	0.08	0.08	0.11	0.07	0.10	0.33	0.20	0.39	0.22	0.28
TIME	4.00	4.00	4.00	4.00	4.00	4.50	4.45	4.45	4.54	4.52
ST. DEPTH	0.00	0.00	0.00	0.00	0.00	0.00	0.00	0.00	0.00	0.00
MAX STVEL	0.00	0.00	0.00	0.00	0.00	0.00	0.00	0.00	0.00	0.00
TIME	0.00	0.00	0.00	0.00	0.00	0.00	0.00	0.00	0.00	0.00
NODE	12981	12982	12983	12984	12985	12986	12987	12988	12989	12990
ELEVATION	1804.52	1803.39	1802.37	1801.41	1800.32	1799.24	1798.16	1797.27	1796.07	1795.22
MAX DEPTH	0.27	0.20	0.20	0.23	0.23	0.25	0.20	0.40	0.55	0.52
VELOCITY	0.89	0.73	0.61	0.77	0.78	0.73	0.66	1.18	1.39	0.98
TIME	4.51	4.52	4.44	4.46	4.46	4.28	4.30	4.36	4.34	4.37
MAX VEL	1.06	0.76	0.72	0.78	0.82	0.84	0.72	1.43	1.48	1.50
DEPTH	0.27	0.20	0.20	0.23	0.23	0.23	0.20	0.40	0.54	0.52
TIME	4.54	4.42	4.50	4.46	4.45	4.49	4.52	4.38	4.38	4.38
ST. DEPTH	0.00	0.00	0.00	0.00	0.00	0.00	0.00	0.00	0.00	0.00
MAX STVEL	0.00	0.00	0.00	0.00	0.00	0.00	0.00	0.00	0.00	0.00
TIME	0.00	0.00	0.00	0.00	0.00	0.00	0.00	0.00	0.00	0.00
NODE	12991	12992	12993	12994	12995	12996	12997	12998	12999	13000
ELEVATION	1794.49	1793.53	1792.82	1791.74	1791.00	1790.27	1789.71	1788.82	1787.88	1787.67
MAX DEPTH	0.38	0.52	0.47	0.66	0.71	0.64	0.41	0.23	0.25	0.42
VELOCITY	1.01	1.04	1.24	1.49	1.57	1.33	1.01	0.73	0.65	1.03

TIME	4.39	4.40	4.44	4.39	4.38	4.36	4.36	4.40	4.45	4.43
MAX VEL	1.44	1.45	1.50	1.98	2.07	1.80	1.48	0.88	0.92	1.43
DEPTH	0.34	0.51	0.42	0.57	0.69	0.62	0.35	0.23	0.24	0.40
TIME	4.51	4.37	4.27	4.53	4.41	4.33	4.52	4.39	4.44	4.38
ST. DEPTH	0.00	0.00	0.00	0.00	0.00	0.00	0.00	0.00	0.00	0.00
MAX STVEL	0.00	0.00	0.00	0.00	0.00	0.00	0.00	0.00	0.00	0.00
TIME	0.00	0.00	0.00	0.00	0.00	0.00	0.00	0.00	0.00	0.00

NODE	13001	13002	13003	13004	13005	13006	13007	13008	13009	13010
ELEVATION	1789.52	1784.45	1783.91	1783.54	1783.36	1783.18	1782.98	1782.79	1782.68	1782.57
MAX DEPTH	0.02	0.24	0.38	0.83	1.27	1.68	1.96	3.39	2.31	1.85
VELOCITY	0.18	0.57	0.83	0.88	1.18	1.36	1.47	1.74	1.29	1.06
TIME	4.00	4.36	4.46	6.36	5.40	5.45	5.41	5.44	5.44	5.49
MAX VEL	0.18	0.76	1.47	1.49	1.50	1.50	1.63	1.99	1.49	1.23
DEPTH	0.02	0.21	0.38	0.53	1.04	0.94	1.89	2.89	1.83	1.71
TIME	4.00	4.52	4.40	4.42	4.72	4.42	6.35	4.58	4.64	6.45
ST. DEPTH	0.00	0.00	0.00	0.00	0.00	0.00	0.00	0.00	0.00	0.00
MAX STVEL	0.00	0.00	0.00	0.00	0.00	0.00	0.00	0.00	0.00	0.00
TIME	0.00	0.00	0.00	0.00	0.00	0.00	0.00	0.00	0.00	0.00

NODE	13011	13012	13013	13014	13015	13016	13017	13018	13019	13020
ELEVATION	1782.49	1782.44	1782.36	1782.30	1782.28	1782.26	1783.60	1783.71	1783.02	1782.15
MAX DEPTH	1.26	0.61	0.93	2.80	2.12	0.30	0.05	0.05	0.09	0.09
VELOCITY	0.86	0.63	0.87	1.22	1.34	0.34	0.16	0.11	0.18	0.00
TIME	5.53	5.47	5.47	5.37	5.37	5.47	4.00	4.00	4.00	4.00
MAX VEL	1.01	0.80	0.95	1.64	1.38	0.41	0.16	0.11	0.18	0.00
DEPTH	1.25	0.61	0.92	2.68	2.12	0.23	0.05	0.05	0.09	0.00
TIME	5.54	5.47	5.47	5.28	5.37	5.73	4.00	4.00	4.00	0.00
ST. DEPTH	0.00	0.00	0.00	0.00	0.00	0.00	0.00	0.00	0.00	0.00
MAX STVEL	0.00	0.00	0.00	0.00	0.00	0.00	0.00	0.00	0.00	0.00
TIME	0.00	0.00	0.00	0.00	0.00	0.00	0.00	0.00	0.00	0.00

NODE	13021	13022	13023	13024	13025	13026	13027	13028	13029	13030
ELEVATION	1872.29	1871.53	1870.10	1868.21	1866.35	1865.25	1863.03	1859.56	1855.06	1852.17
MAX DEPTH	0.03	0.32	0.16	0.06	0.06	0.05	0.05	0.05	0.07	0.09
VELOCITY	0.17	1.73	0.45	0.31	0.29	0.20	0.26	0.29	0.29	0.34
TIME	3.88	4.09	4.18	4.24	4.00	4.00	3.97	3.99	3.97	4.00
MAX VEL	0.17	1.73	0.59	0.31	0.29	0.21	0.26	0.29	0.29	0.34
DEPTH	0.03	0.32	0.16	0.06	0.06	0.05	0.05	0.05	0.07	0.09
TIME	3.88	4.09	4.18	4.24	4.00	4.00	3.99	3.99	3.97	4.00
ST. DEPTH	0.00	0.00	0.00	0.00	0.00	0.00	0.00	0.00	0.00	0.00
MAX STVEL	0.00	0.00	0.00	0.00	0.00	0.00	0.00	0.00	0.00	0.00
TIME	0.00	0.00	0.00	0.00	0.00	0.00	0.00	0.00	0.00	0.00

NODE	13031	13032	13033	13034	13035	13036	13037	13038	13039	13040
ELEVATION	1849.27	1846.14	1844.06	1842.70	1841.24	1839.74	1837.97	1836.31	1835.13	1834.07
MAX DEPTH	0.13	0.21	0.27	0.21	0.18	0.15	0.15	0.18	0.20	0.26
VELOCITY	0.44	1.00	1.00	0.90	0.37	0.37	0.36	0.35	0.35	0.78
TIME	4.11	3.85	3.87	4.18	4.32	4.29	4.34	4.26	4.25	4.23
MAX VEL	0.44	1.00	1.00	0.90	0.38	0.37	0.36	0.35	0.72	0.91
DEPTH	0.13	0.20	0.26	0.21	0.18	0.15	0.15	0.18	0.20	0.26
TIME	4.11	3.85	3.87	4.18	4.32	4.32	4.34	4.25	4.16	4.25
ST. DEPTH	0.00	0.00	0.00	0.00	0.00	0.00	0.00	0.00	0.00	0.00
MAX STVEL	0.00	0.00	0.00	0.00	0.00	0.00	0.00	0.00	0.00	0.00
TIME	0.00	0.00	0.00	0.00	0.00	0.00	0.00	0.00	0.00	0.00

NODE	13041	13042	13043	13044	13045	13046	13047	13048	13049	13050
ELEVATION	1833.24	1832.34	1831.56	1831.06	1830.53	1829.64	1828.59	1827.37	1826.14	1825.13
MAX DEPTH	0.33	0.47	0.54	0.34	0.20	0.17	0.18	0.20	0.16	0.18
VELOCITY	0.94	1.18	2.23	0.93	0.40	0.34	0.35	0.47	0.33	0.39
TIME	4.23	4.24	4.19	4.16	4.25	4.26	4.31	4.26	4.35	4.39
MAX VEL	1.38	1.70	3.11	1.38	0.82	0.34	0.36	0.81	0.36	0.39
DEPTH	0.33	0.46	0.50	0.33	0.20	0.17	0.18	0.20	0.16	0.18
TIME	4.22	4.27	4.15	4.23	4.38	4.34	4.31	4.26	4.40	4.39
ST. DEPTH	0.00	0.00	0.00	0.00	0.00	0.00	0.00	0.00	0.00	0.00
MAX STVEL	0.00	0.00	0.00	0.00	0.00	0.00	0.00	0.00	0.00	0.00
TIME	0.00	0.00	0.00	0.00	0.00	0.00	0.00	0.00	0.00	0.00

NODE	13051	13052	13053	13054	13055	13056	13057	13058	13059	13060
ELEVATION	1824.18	1824.18	1823.66	1823.01	1822.16	1821.23	1820.23	1819.22	1818.20	1817.07
MAX DEPTH	0.28	0.20	0.21	0.15	0.15	0.14	0.09	0.06	0.07	0.08
VELOCITY	0.87	0.56	0.55	0.33	0.26	0.23	0.19	0.16	0.18	0.19
TIME	4.25	4.29	4.32	4.43	4.43	4.46	4.52	4.01	4.09	4.50
MAX VEL	0.96	0.91	0.87	0.33	0.31	0.28	0.19	0.16	0.18	0.19
DEPTH	0.28	0.20	0.20	0.15	0.15	0.14	0.09	0.06	0.07	0.08
TIME	4.34	4.42	4.33	4.41	4.46	4.49	4.52	4.01	4.09	4.50
ST. DEPTH	0.00	0.00	0.00	0.00	0.00	0.00	0.00	0.00	0.00	0.00
MAX STVEL	0.00	0.00	0.00	0.00	0.00	0.00	0.00	0.00	0.00	0.00
TIME	0.00	0.00	0.00	0.00	0.00	0.00	0.00	0.00	0.00	0.00

NODE	13061	13062	13063	13064	13065	13066	13067	13068	13069	13070
ELEVATION	1815.88	1814.73	1811.79	1810.88	1809.67	1808.35	1807.15	1805.90	1804.92	1803.80
MAX DEPTH	0.09	0.07	0.21	0.30	0.38	0.36	0.46	0.47	0.29	0.26
VELOCITY	0.20	0.30	0.68	0.98	1.16	1.09	1.32	1.03	0.89	0.86
TIME	4.51	4.56	4.51	4.41	4.43	4.48	4.48	4.47	4.50	4.51
MAX VEL	0.20	0.30	0.68	1.17	1.40	1.45	1.35	1.41	1.11	0.87
DEPTH	0.09	0.07	0.21	0.30	0.33	0.35	0.41	0.44	0.29	0.26
TIME	4.54	4.58	4.51	4.50	4.59	4.44	4.62	4.43	4.50	4.52
ST. DEPTH	0.00	0.00	0.00	0.00	0.00	0.00	0.00	0.00	0.00	0.00
MAX STVEL	0.00	0.00	0.00	0.00	0.00	0.00	0.00	0.00	0.00	0.00
TIME	0.00	0.00	0.00	0.00	0.00	0.00	0.00	0.00	0.00	0.00

NODE	13071	13072	13073	13074	13075	13076	13077	13078	13079	13080
ELEVATION	1802.68	1801.44	1800.56	1799.47	1797.88	1797.36	1796.73	1795.42	1794.89	1793.79

MAX DEPTH	0.29	0.28	0.38	0.36	0.92	0.77	0.33	0.41	0.27	0.50
VELOCITY	0.96	0.79	1.06	1.26	1.48	1.39	1.08	0.72	0.86	1.16
TIME	4.48	4.47	4.43	4.38	4.38	4.32	4.39	4.37	4.37	4.36
MAX VEL	0.98	0.95	1.22	1.27	1.49	2.08	1.35	1.50	1.05	1.50
DEPTH	0.29	0.27	0.38	0.36	0.92	0.77	0.32	0.36	0.27	0.50
TIME	4.49	4.45	4.41	4.38	4.36	4.31	4.43	4.51	4.37	4.39
ST. DEPTH	0.00	0.00	0.00	0.00	0.00	0.00	0.00	0.00	0.00	0.00
MAX STVEL	0.00	0.00	0.00	0.00	0.00	0.00	0.00	0.00	0.00	0.00
TIME	0.00	0.00	0.00	0.00	0.00	0.00	0.00	0.00	0.00	0.00

NODE	13081	13082	13083	13084	13085	13086	13087	13088	13089	13090
ELEVATION	1793.07	1792.43	1791.67	1790.90	1790.49	1789.98	1789.84	1788.03	1788.23	1785.15
MAX DEPTH	0.74	0.73	0.62	0.40	0.20	0.13	0.03	1.12	0.03	0.44
VELOCITY	1.50	1.55	1.39	0.86	0.31	0.28	0.14	0.99	0.16	1.00
TIME	4.36	4.33	4.31	4.34	4.30	4.39	3.93	4.34	3.94	4.40
MAX VEL	2.17	2.30	1.85	1.46	0.71	0.28	0.14	1.49	0.16	1.39
DEPTH	0.73	0.72	0.53	0.35	0.20	0.13	0.03	0.98	0.03	0.43
TIME	4.38	4.26	4.51	4.47	4.30	4.39	3.93	4.24	3.94	4.33
ST. DEPTH	0.00	0.00	0.00	0.00	0.00	0.00	0.00	0.00	0.00	0.00
MAX STVEL	0.00	0.00	0.00	0.00	0.00	0.00	0.00	0.00	0.00	0.00
TIME	0.00	0.00	0.00	0.00	0.00	0.00	0.00	0.00	0.00	0.00

NODE	13091	13092	13093	13094	13095	13096	13097	13098	13099	13100
ELEVATION	1784.39	1783.66	1783.20	1782.99	1782.82	1782.68	1782.56	1782.51	1782.42	1782.32
MAX DEPTH	0.58	0.63	0.68	1.19	1.70	2.05	3.46	3.00	2.77	2.18
VELOCITY	1.35	1.24	0.82	1.08	1.16	1.27	1.47	1.40	1.34	1.03
TIME	4.39	4.42	5.45	5.45	5.49	5.49	5.49	5.61	5.48	5.57
MAX VEL	1.70	1.70	1.52	1.50	1.49	1.53	1.86	1.79	1.62	1.32
DEPTH	0.55	0.62	0.51	0.60	0.66	1.72	2.72	2.46	1.79	1.50
TIME	4.47	4.30	4.30	4.40	4.33	4.85	4.54	4.71	4.54	4.81
ST. DEPTH	0.00	0.00	0.00	0.00	0.00	0.00	0.00	0.00	0.00	0.00
MAX STVEL	0.00	0.00	0.00	0.00	0.00	0.00	0.00	0.00	0.00	0.00
TIME	0.00	0.00	0.00	0.00	0.00	0.00	0.00	0.00	0.00	0.00

NODE	13101	13102	13103	13104	13105	13106	13107	13108	13109	13110
ELEVATION	1782.21	1782.20	1782.16	1782.12	1782.64	1783.00	1782.43	1781.71	1873.85	1871.82
MAX DEPTH	1.86	3.20	3.21	1.03	0.06	0.06	0.08	0.07	0.02	0.04
VELOCITY	1.04	1.17	1.58	0.84	0.18	0.12	0.15	0.00	0.14	0.20
TIME	5.57	5.36	5.47	5.47	4.00	4.00	4.00	4.00	3.84	3.96
MAX VEL	1.50	1.28	1.60	0.84	0.18	0.12	0.15	0.00	0.16	0.20
DEPTH	1.06	3.17	3.20	1.01	0.06	0.06	0.08	0.00	0.02	0.04
TIME	4.86	5.60	5.49	5.38	4.00	4.00	4.00	0.00	3.84	3.96
ST. DEPTH	0.00	0.00	0.00	0.00	0.00	0.00	0.00	0.00	0.00	0.00
MAX STVEL	0.00	0.00	0.00	0.00	0.00	0.00	0.00	0.00	0.00	0.00
TIME	0.00	0.00	0.00	0.00	0.00	0.00	0.00	0.00	0.00	0.00

NODE	13111	13112	13113	13114	13115	13116	13117	13118	13119	13120
ELEVATION	1869.83	1867.58	1863.37	1859.62	1855.81	1852.72	1850.12	1847.44	1845.70	1844.19
MAX DEPTH	0.04	0.04	0.06	0.07	0.11	0.20	0.26	0.27	0.25	0.20
VELOCITY	0.17	0.23	0.29	0.33	0.40	0.55	1.26	0.96	1.01	0.83
TIME	3.94	3.98	4.00	4.01	4.02	3.97	3.81	3.82	4.11	4.16
MAX VEL	0.22	0.23	0.29	0.33	0.40	1.11	1.30	1.01	1.01	0.87
DEPTH	0.04	0.04	0.06	0.07	0.11	0.20	0.25	0.25	0.25	0.20
TIME	3.94	3.98	4.00	4.01	4.01	4.01	3.82	3.84	4.11	4.25
ST. DEPTH	0.00	0.00	0.00	0.00	0.00	0.00	0.00	0.00	0.00	0.00
MAX STVEL	0.00	0.00	0.00	0.00	0.00	0.00	0.00	0.00	0.00	0.00
TIME	0.00	0.00	0.00	0.00	0.00	0.00	0.00	0.00	0.00	0.00

NODE	13121	13122	13123	13124	13125	13126	13127	13128	13129	13130
ELEVATION	1842.54	1840.99	1839.11	1837.35	1836.16	1835.14	1834.41	1833.76	1833.29	1833.36
MAX DEPTH	0.21	0.14	0.15	0.20	0.20	0.24	0.36	0.45	0.51	0.20
VELOCITY	0.39	0.37	0.37	0.37	0.35	0.79	0.81	1.39	2.78	0.40
TIME	4.27	4.27	4.31	4.33	4.12	4.21	4.21	4.21	4.16	4.16
MAX VEL	0.39	0.37	0.37	0.74	0.72	0.89	1.50	2.07	3.65	1.04
DEPTH	0.21	0.14	0.15	0.20	0.20	0.24	0.35	0.45	0.50	0.20
TIME	4.27	4.27	4.37	4.24	4.25	4.22	4.24	4.21	4.21	4.11
ST. DEPTH	0.00	0.00	0.00	0.00	0.00	0.00	0.00	0.00	0.00	0.00
MAX STVEL	0.00	0.00	0.00	0.00	0.00	0.00	0.00	0.00	0.00	0.00
TIME	0.00	0.00	0.00	0.00	0.00	0.00	0.00	0.00	0.00	0.00

NODE	13131	13132	13133	13134	13135	13136	13137	13138	13139	13140
ELEVATION	1832.83	1831.15	1829.84	1828.69	1827.64	1826.47	1825.46	1825.09	1824.89	1824.15
MAX DEPTH	0.13	0.20	0.22	0.16	0.13	0.15	0.27	0.30	0.17	0.18
VELOCITY	0.32	0.39	0.38	0.32	0.31	0.33	0.93	0.70	0.28	0.31
TIME	4.21	4.35	4.24	4.25	4.20	4.32	4.24	4.24	4.35	4.34
MAX VEL	0.38	0.72	0.76	0.33	0.31	0.33	1.00	1.05	0.34	0.31
DEPTH	0.13	0.20	0.22	0.16	0.13	0.15	0.26	0.27	0.17	0.18
TIME	4.21	4.23	4.25	4.24	4.20	4.32	4.35	4.22	4.35	4.35
ST. DEPTH	0.00	0.00	0.00	0.00	0.00	0.00	0.00	0.00	0.00	0.00
MAX STVEL	0.00	0.00	0.00	0.00	0.00	0.00	0.00	0.00	0.00	0.00
TIME	0.00	0.00	0.00	0.00	0.00	0.00	0.00	0.00	0.00	0.00

NODE	13141	13142	13143	13144	13145	13146	13147	13148	13149	13150
ELEVATION	1823.21	1822.14	1821.00	1819.92	1818.84	1817.71	1816.58	1815.38	1812.35	1811.26
MAX DEPTH	0.20	0.13	0.07	0.10	0.11	0.11	0.11	0.14	0.56	0.40
VELOCITY	0.67	0.26	0.17	0.23	0.23	0.24	0.25	0.45	1.26	1.32
TIME	4.33	4.39	4.43	4.43	4.44	4.45	4.46	4.48	4.49	4.38
MAX VEL	0.67	0.26	0.17	0.23	0.23	0.24	0.25	0.45	1.45	1.44
DEPTH	0.20	0.13	0.07	0.10	0.10	0.11	0.11	0.13	0.53	0.40
TIME	4.33	4.40	4.43	4.43	4.45	4.45	4.46	4.48	4.54	4.38
ST. DEPTH	0.00	0.00	0.00	0.00	0.00	0.00	0.00	0.00	0.00	0.00
MAX STVEL	0.00	0.00	0.00	0.00	0.00	0.00	0.00	0.00	0.00	0.00
TIME	0.00	0.00	0.00	0.00	0.00	0.00	0.00	0.00	0.00	0.00

NODE	13151	13152	13153	13154	13155	13156	13157	13158	13159	13160
ELEVATION	1809.75	1808.60	1807.52	1806.60	1805.35	1803.92	1803.00	1801.36	1800.89	1799.65
MAX DEPTH	0.46	0.41	0.35	0.20	0.22	0.42	0.40	0.73	0.30	0.54
VELOCITY	1.20	1.07	0.89	0.74	0.86	1.04	1.38	1.00	0.99	1.43
TIME	4.40	4.43	4.44	4.49	4.44	4.45	4.31	4.31	4.32	4.33
MAX VEL	1.34	1.44	1.43	0.77	0.86	1.48	1.38	1.50	1.19	1.59
DEPTH	0.45	0.40	0.34	0.20	0.22	0.42	0.40	0.71	0.30	0.50
TIME	4.41	4.41	4.50	4.52	4.44	4.40	4.31	4.40	4.33	4.49
ST. DEPTH	0.00	0.00	0.00	0.00	0.00	0.00	0.00	0.00	0.00	0.00
MAX STVEL	0.00	0.00	0.00	0.00	0.00	0.00	0.00	0.00	0.00	0.00
TIME	0.00	0.00	0.00	0.00	0.00	0.00	0.00	0.00	0.00	0.00

NODE	13161	13162	13163	13164	13165	13166	13167	13168	13169	13170
ELEVATION	1798.91	1798.26	1797.39	1796.05	1794.99	1794.04	1793.44	1792.84	1792.11	1790.86
MAX DEPTH	0.43	0.20	0.20	0.29	0.68	0.96	0.85	0.89	0.52	0.71
VELOCITY	1.14	0.65	0.43	0.91	1.69	1.65	1.60	1.76	1.65	1.37
TIME	4.36	4.32	4.33	4.34	4.32	4.30	4.30	4.30	4.32	4.32
MAX VEL	1.55	0.73	0.74	1.06	1.74	2.02	2.04	2.00	1.66	1.38
DEPTH	0.37	0.20	0.20	0.29	0.68	0.95	0.85	0.89	0.52	0.71
TIME	4.53	4.33	4.32	4.33	4.32	4.28	4.30	4.30	4.30	4.32
ST. DEPTH	0.00	0.00	0.00	0.00	0.00	0.00	0.00	0.00	0.00	0.00
MAX STVEL	0.00	0.00	0.00	0.00	0.00	0.00	0.00	0.00	0.00	0.00
TIME	0.00	0.00	0.00	0.00	0.00	0.00	0.00	0.00	0.00	0.00

NODE	13171	13172	13173	13174	13175	13176	13177	13178	13179	13180
ELEVATION	1790.26	1789.65	1788.70	1788.05	1787.62	1785.77	1784.97	1784.25	1783.48	1782.80
MAX DEPTH	0.65	1.44	0.74	1.54	0.42	0.68	0.59	0.57	0.49	0.69
VELOCITY	1.36	2.26	1.51	1.43	1.50	1.51	1.36	1.30	1.14	0.70
TIME	4.34	4.34	4.36	4.36	4.37	4.38	4.39	4.38	4.38	5.45
MAX VEL	1.36	2.26	1.54	1.49	1.77	1.81	1.62	1.57	1.49	1.49
DEPTH	0.65	1.43	0.74	1.11	0.40	0.66	0.55	0.56	0.48	0.54
TIME	4.34	4.34	4.35	4.20	4.30	4.47	4.53	4.38	4.45	4.56
ST. DEPTH	0.00	0.00	0.00	0.00	0.00	0.00	0.00	0.00	0.00	0.00
MAX STVEL	0.00	0.00	0.00	0.00	0.00	0.00	0.00	0.00	0.00	0.00
TIME	0.00	0.00	0.00	0.00	0.00	0.00	0.00	0.00	0.00	0.00

NODE	13181	13182	13183	13184	13185	13186	13187	13188	13189	13190
ELEVATION	1782.67	1782.57	1782.52	1782.50	1782.38	1782.27	1782.16	1782.05	1782.03	1781.98
MAX DEPTH	1.28	1.74	2.23	3.60	2.52	3.11	3.03	1.55	2.55	0.93
VELOCITY	0.88	0.92	1.06	1.18	1.53	1.60	2.33	2.08	1.95	0.88
TIME	5.49	5.49	5.49	5.43	5.40	5.41	5.47	5.47	5.47	5.47
MAX VEL	1.49	1.49	1.50	1.64	1.75	1.92	2.43	2.12	1.99	0.88
DEPTH	0.98	1.34	0.88	3.08	1.94	2.00	2.98	1.52	2.49	0.93
TIME	4.79	4.77	4.40	4.91	4.82	4.60	5.56	5.36	5.68	5.47
ST. DEPTH	0.00	0.00	0.00	0.00	0.00	0.00	0.00	0.00	0.00	0.00
MAX STVEL	0.00	0.00	0.00	0.00	0.00	0.00	0.00	0.00	0.00	0.00
TIME	0.00	0.00	0.00	0.00	0.00	0.00	0.00	0.00	0.00	0.00

NODE	13191	13192	13193	13194	13195	13196	13197	13198	13199	13200
ELEVATION	1782.31	1782.34	1782.06	1781.21	1872.69	1869.07	1863.69	1859.90	1856.86	1854.15
MAX DEPTH	0.04	0.06	0.05	0.07	0.02	0.04	0.05	0.07	0.20	0.27
VELOCITY	0.15	0.16	0.16	0.00	0.16	0.25	0.27	0.30	0.56	1.12
TIME	3.97	4.00	4.00	4.00	3.94	4.00	3.95	3.99	4.04	3.77
MAX VEL	0.15	0.16	0.16	0.00	0.16	0.25	0.27	0.30	1.13	1.18
DEPTH	0.04	0.06	0.05	0.00	0.02	0.04	0.05	0.07	0.20	0.25
TIME	3.97	4.00	4.00	0.00	3.94	4.00	3.95	3.99	3.99	4.06
ST. DEPTH	0.00	0.00	0.00	0.00	0.00	0.00	0.00	0.00	0.00	0.00
MAX STVEL	0.00	0.00	0.00	0.00	0.00	0.00	0.00	0.00	0.00	0.00
TIME	0.00	0.00	0.00	0.00	0.00	0.00	0.00	0.00	0.00	0.00

NODE	13201	13202	13203	13204	13205	13206	13207	13208	13209	13210
ELEVATION	1851.62	1848.97	1847.07	1845.29	1843.48	1841.87	1840.04	1838.82	1838.08	1837.05
MAX DEPTH	0.23	0.21	0.21	0.19	0.16	0.14	0.18	0.19	0.13	0.20
VELOCITY	0.90	0.89	0.82	0.41	0.35	0.36	0.37	0.38	0.35	0.35
TIME	3.80	4.08	4.14	4.16	4.20	4.25	4.24	4.23	4.16	4.16
MAX VEL	1.12	0.95	0.82	0.41	0.35	0.36	0.37	0.40	0.35	0.95
DEPTH	0.21	0.20	0.21	0.19	0.16	0.14	0.18	0.19	0.13	0.20
TIME	4.08	4.10	4.14	4.16	4.24	4.25	4.24	4.23	4.11	4.16
ST. DEPTH	0.00	0.00	0.00	0.00	0.00	0.00	0.00	0.00	0.00	0.00
MAX STVEL	0.00	0.00	0.00	0.00	0.00	0.00	0.00	0.00	0.00	0.00
TIME	0.00	0.00	0.00	0.00	0.00	0.00	0.00	0.00	0.00	0.00

NODE	13211	13212	13213	13214	13215	13216	13217	13218	13219	13220
ELEVATION	1836.22	1835.28	1834.45	1833.74	1832.91	1831.55	1830.41	1829.46	1828.48	1827.41
MAX DEPTH	0.36	0.51	0.51	0.36	0.31	0.26	0.22	0.24	0.21	0.22
VELOCITY	1.35	1.47	1.34	0.86	0.95	0.81	0.59	0.34	0.52	0.72
TIME	4.19	4.16	4.15	4.19	4.25	4.15	4.02	4.15	4.20	4.25
MAX VEL	1.45	2.16	2.98	1.12	0.97	0.81	0.72	0.69	0.71	0.77
DEPTH	0.34	0.49	0.50	0.36	0.29	0.26	0.21	0.24	0.20	0.21
TIME	4.25	4.23	4.18	4.19	4.15	4.15	4.19	4.15	4.20	4.23
ST. DEPTH	0.00	0.00	0.00	0.00	0.00	0.00	0.00	0.00	0.00	0.00
MAX STVEL	0.00	0.00	0.00	0.00	0.00	0.00	0.00	0.00	0.00	0.00
TIME	0.00	0.00	0.00	0.00	0.00	0.00	0.00	0.00	0.00	0.00

NODE	13221	13222	13223	13224	13225	13226	13227	13228	13229	13230
ELEVATION	1826.54	1825.65	1824.76	1823.64	1822.41	1821.25	1820.20	1819.11	1817.98	1816.84
MAX DEPTH	0.30	0.42	0.52	0.63	0.78	0.90	0.92	0.94	0.87	0.81
VELOCITY	0.88	1.05	2.18	2.64	2.96	3.16	3.27	3.28	3.14	2.90
TIME	4.32	4.31	4.30	4.33	4.34	4.34	4.35	4.36	4.33	4.34
MAX VEL	1.08	1.44	2.18	2.64	2.96	3.16	3.28	3.28	3.14	2.90
DEPTH	0.29	0.42	0.52	0.63	0.77	0.90	0.92	0.94	0.87	0.81
TIME	4.35	4.33	4.30	4.33	4.32	4.34	4.34	4.36	4.33	4.34
ST. DEPTH	0.00	0.00	0.00	0.00	0.00	0.00	0.00	0.00	0.00	0.00
MAX STVEL	0.00	0.00	0.00	0.00	0.00	0.00	0.00	0.00	0.00	0.00

TIME	0.00	0.00	0.00	0.00	0.00	0.00	0.00	0.00	0.00	0.00
NODE	13231	13232	13233	13234	13235	13236	13237	13238	13239	13240
ELEVATION	1815.77	1814.59	1812.94	1811.62	1810.12	1808.86	1807.80	1806.57	1805.36	1804.40
MAX DEPTH	0.74	0.61	0.59	0.36	0.35	0.30	0.31	0.40	0.46	0.46
VELOCITY	2.66	2.11	1.36	1.21	1.04	0.91	1.01	1.19	1.16	1.14
TIME	4.28	4.30	4.32	4.40	4.38	4.43	4.42	4.42	4.27	4.28
MAX VEL	2.69	2.88	2.53	1.34	1.43	1.15	1.20	1.25	1.41	1.49
DEPTH	0.73	0.59	0.59	0.32	0.34	0.29	0.30	0.39	0.40	0.43
TIME	4.29	4.31	4.33	4.52	4.42	4.48	4.38	4.43	4.52	4.39
ST. DEPTH	0.00	0.00	0.00	0.00	0.00	0.00	0.00	0.00	0.00	0.00
MAX STVEL	0.00	0.00	0.00	0.00	0.00	0.00	0.00	0.00	0.00	0.00
TIME	0.00	0.00	0.00	0.00	0.00	0.00	0.00	0.00	0.00	0.00
NODE	13241	13242	13243	13244	13245	13246	13247	13248	13249	13250
ELEVATION	1803.41	1802.35	1800.86	1800.14	1799.51	1798.74	1797.53	1796.30	1795.42	1794.66
MAX DEPTH	0.43	0.35	0.59	0.45	0.24	0.26	0.42	0.70	0.84	0.83
VELOCITY	1.13	1.20	1.23	0.92	0.68	0.88	1.23	1.69	1.76	1.90
TIME	4.29	4.28	4.26	4.32	4.33	4.27	4.27	4.28	4.28	4.30
MAX VEL	1.47	1.46	1.65	1.49	0.92	0.88	1.23	2.12	2.39	2.28
DEPTH	0.42	0.35	0.58	0.35	0.24	0.26	0.42	0.68	0.77	0.78
TIME	4.25	4.27	4.33	4.53	4.33	4.27	4.27	4.22	4.17	4.18
ST. DEPTH	0.00	0.00	0.00	0.00	0.00	0.00	0.00	0.00	0.00	0.00
MAX STVEL	0.00	0.00	0.00	0.00	0.00	0.00	0.00	0.00	0.00	0.00
TIME	0.00	0.00	0.00	0.00	0.00	0.00	0.00	0.00	0.00	0.00
NODE	13251	13252	13253	13254	13255	13256	13257	13258	13259	13260
ELEVATION	1793.79	1793.04	1792.11	1790.32	1790.26	1789.66	1788.66	1788.04	1787.47	1786.17
MAX DEPTH	1.01	0.96	0.82	3.08	2.79	0.55	1.13	1.31	0.97	0.80
VELOCITY	1.96	2.03	2.65	1.58	2.08	1.55	1.91	1.90	2.36	1.95
TIME	4.29	4.30	4.30	4.33	4.33	4.36	4.35	4.37	4.36	4.38
MAX VEL	2.12	2.04	2.65	1.58	2.65	1.56	1.92	1.90	2.74	1.99
DEPTH	0.92	0.96	0.82	3.07	2.60	0.55	1.13	1.31	0.97	0.76
TIME	4.17	4.29	4.30	4.32	4.19	4.32	4.35	4.37	4.39	4.28
ST. DEPTH	0.00	0.00	0.00	0.00	0.00	0.00	0.00	0.00	0.00	0.00
MAX STVEL	0.00	0.00	0.00	0.00	0.00	0.00	0.00	0.00	0.00	0.00
TIME	0.00	0.00	0.00	0.00	0.00	0.00	0.00	0.00	0.00	0.00
NODE	13261	13262	13263	13264	13265	13266	13267	13268	13269	13270
ELEVATION	1785.18	1784.38	1783.51	1782.67	1782.55	1782.53	1782.51	1782.53	1782.42	1782.26
MAX DEPTH	0.87	0.67	0.65	0.65	1.14	1.83	2.54	3.93	4.02	4.26
VELOCITY	1.72	1.62	1.57	1.05	0.95	1.16	1.18	1.39	1.11	2.29
TIME	4.39	4.42	4.35	4.70	5.49	5.49	5.54	5.53	5.52	5.47
MAX VEL	1.86	1.62	1.58	1.48	1.50	1.50	1.56	1.84	2.56	3.11
DEPTH	0.87	0.67	0.65	0.59	0.62	0.87	2.06	3.28	2.25	2.70
TIME	4.39	4.42	4.35	4.30	4.42	7.59	4.80	4.80	4.41	4.50
ST. DEPTH	0.00	0.00	0.00	0.00	0.00	0.00	0.00	0.00	0.00	0.00
MAX STVEL	0.00	0.00	0.00	0.00	0.00	0.00	0.00	0.00	0.00	0.00
TIME	0.00	0.00	0.00	0.00	0.00	0.00	0.00	0.00	0.00	0.00
NODE	13271	13272	13273	13274	13275	13276	13277	13278	13279	13280
ELEVATION	1782.01	1781.52	1781.89	1781.85	1781.66	1781.26	1780.84	1780.43	1864.21	1861.07
MAX DEPTH	5.01	5.52	1.59	1.10	0.95	0.28	0.08	0.06	0.04	0.05
VELOCITY	3.78	0.00	1.92	1.03	1.49	0.67	0.17	0.00	0.19	0.23
TIME	5.49	5.47	5.47	5.47	5.48	5.51	5.65	4.00	3.98	4.00
MAX VEL	4.24	0.01	2.87	1.09	1.49	0.68	0.17	0.00	0.19	0.23
DEPTH	3.68	0.01	1.55	0.51	0.95	0.28	0.07	0.00	0.04	0.05
TIME	4.60	3.47	5.60	7.04	5.48	5.51	4.00	0.00	3.89	4.00
ST. DEPTH	0.00	0.00	0.00	0.00	0.00	0.00	0.00	0.00	0.00	0.00
MAX STVEL	0.00	0.00	0.00	0.00	0.00	0.00	0.00	0.00	0.00	0.00
TIME	0.00	0.00	0.00	0.00	0.00	0.00	0.00	0.00	0.00	0.00
NODE	13281	13282	13283	13284	13285	13286	13287	13288	13289	13290
ELEVATION	1858.40	1855.47	1852.94	1850.10	1848.07	1846.00	1844.06	1842.37	1840.88	1840.23
MAX DEPTH	0.42	0.24	0.20	0.19	0.15	0.14	0.13	0.14	0.17	0.15
VELOCITY	1.58	1.00	0.55	0.43	0.39	0.36	0.33	0.32	0.28	0.34
TIME	4.12	4.05	4.13	4.22	4.29	4.26	4.26	4.05	3.98	4.06
MAX VEL	1.58	1.10	0.96	0.43	0.39	0.36	0.33	0.33	0.31	0.34
DEPTH	0.42	0.22	0.20	0.19	0.15	0.14	0.13	0.14	0.17	0.15
TIME	4.14	4.07	4.13	4.25	4.26	4.26	4.26	4.06	4.01	4.06
ST. DEPTH	0.00	0.00	0.00	0.00	0.00	0.00	0.00	0.00	0.00	0.00
MAX STVEL	0.00	0.00	0.00	0.00	0.00	0.00	0.00	0.00	0.00	0.00
TIME	0.00	0.00	0.00	0.00	0.00	0.00	0.00	0.00	0.00	0.00
NODE	13291	13292	13293	13294	13295	13296	13297	13298	13299	13300
ELEVATION	1839.99	1839.24	1838.60	1837.64	1836.38	1835.15	1834.01	1833.28	1832.57	1831.85
MAX DEPTH	0.06	0.21	0.50	0.51	0.26	0.20	0.13	0.08	0.07	0.05
VELOCITY	0.22	0.87	1.74	1.58	1.13	0.36	0.29	0.22	0.24	0.22
TIME	3.98	4.04	4.18	4.17	4.10	4.18	4.29	4.25	4.00	4.00
MAX VEL	0.22	1.01	1.74	4.09	1.13	0.82	0.29	0.25	0.24	0.22
DEPTH	0.06	0.21	0.50	0.50	0.26	0.20	0.13	0.08	0.07	0.05
TIME	3.98	4.04	4.19	4.19	4.10	4.31	4.28	4.25	4.00	4.00
ST. DEPTH	0.00	0.00	0.00	0.00	0.00	0.00	0.00	0.00	0.00	0.00
MAX STVEL	0.00	0.00	0.00	0.00	0.00	0.00	0.00	0.00	0.00	0.00
TIME	0.00	0.00	0.00	0.00	0.00	0.00	0.00	0.00	0.00	0.00
NODE	13301	13302	13303	13304	13305	13306	13307	13308	13309	13310
ELEVATION	1830.94	1829.50	1828.53	1827.71	1826.39	1825.19	1823.86	1822.62	1821.40	1820.10
MAX DEPTH	0.04	0.20	0.23	0.31	0.29	0.29	0.26	0.22	0.20	0.20
VELOCITY	0.19	0.49	1.06	1.31	1.11	1.03	0.97	0.85	0.36	0.40
TIME	3.95	4.27	4.32	4.28	4.30	4.30	4.32	4.32	4.27	4.36
MAX VEL	0.19	0.98	1.06	1.31	1.16	1.13	0.99	0.87	0.77	0.70
DEPTH	0.04	0.20	0.23	0.31	0.29	0.28	0.26	0.22	0.20	0.20
TIME	3.95	4.37	4.32	4.28	4.29	4.27	4.33	4.25	4.27	4.42

ST. DEPTH	0.00	0.00	0.00	0.00	0.00	0.00	0.00	0.00	0.00	0.00
MAX STVEL	0.00	0.00	0.00	0.00	0.00	0.00	0.00	0.00	0.00	0.00
TIME	0.00	0.00	0.00	0.00	0.00	0.00	0.00	0.00	0.00	0.00

NODE	13311	13312	13313	13314	13315	13316	13317	13318	13319	13320
ELEVATION	1818.70	1817.46	1816.29	1814.91	1813.66	1812.50	1811.21	1810.20	1808.48	1807.70
MAX DEPTH	0.20	0.26	0.29	0.41	0.26	0.20	0.21	0.20	0.28	0.20
VELOCITY	0.66	0.87	1.02	1.11	0.82	0.37	0.76	0.40	0.82	0.36
TIME	4.36	4.39	4.39	4.40	4.33	4.32	4.21	4.19	4.26	4.20
MAX VEL	0.77	1.01	1.15	1.47	0.94	0.37	0.76	0.81	1.09	0.37
DEPTH	0.20	0.26	0.29	0.41	0.25	0.19	0.21	0.20	0.28	0.19
TIME	4.32	4.37	4.36	4.40	4.31	4.24	4.21	4.17	4.25	4.19
ST. DEPTH	0.00	0.00	0.00	0.00	0.00	0.00	0.00	0.00	0.00	0.00
MAX STVEL	0.00	0.00	0.00	0.00	0.00	0.00	0.00	0.00	0.00	0.00
TIME	0.00	0.00	0.00	0.00	0.00	0.00	0.00	0.00	0.00	0.00

NODE	13321	13322	13323	13324	13325	13326	13327	13328	13329	13330
ELEVATION	1806.52	1805.64	1804.52	1803.40	1802.30	1801.30	1800.20	1799.31	1798.46	1797.33
MAX DEPTH	0.32	0.24	0.32	0.20	0.20	0.20	0.20	0.31	0.46	0.53
VELOCITY	1.01	0.85	0.97	0.77	0.41	0.40	0.32	0.86	1.26	1.97
TIME	4.26	4.26	4.28	4.24	4.26	4.31	4.21	4.27	4.26	4.27
MAX VEL	1.32	0.86	1.28	0.79	0.83	0.78	0.71	1.20	1.53	2.53
DEPTH	0.32	0.23	0.31	0.20	0.20	0.20	0.20	0.30	0.36	0.50
TIME	4.29	4.32	4.28	4.16	4.20	4.18	4.39	4.31	4.43	4.40
ST. DEPTH	0.00	0.00	0.00	0.00	0.00	0.00	0.00	0.00	0.00	0.00
MAX STVEL	0.00	0.00	0.00	0.00	0.00	0.00	0.00	0.00	0.00	0.00
TIME	0.00	0.00	0.00	0.00	0.00	0.00	0.00	0.00	0.00	0.00

NODE	13331	13332	13333	13334	13335	13336	13337	13338	13339	13340
ELEVATION	1796.47	1795.71	1794.65	1793.50	1792.56	1791.64	1790.57	1789.70	1788.91	1788.29
MAX DEPTH	0.57	0.71	0.75	0.50	0.46	0.34	0.27	0.50	0.51	0.49
VELOCITY	1.97	2.17	1.79	1.18	1.26	0.93	0.77	1.10	0.98	1.09
TIME	4.27	4.28	4.29	4.28	4.29	4.32	4.31	4.34	4.35	4.37
MAX VEL	2.46	3.12	2.31	1.75	1.61	1.44	1.03	1.49	1.50	1.49
DEPTH	0.53	0.70	0.73	0.50	0.44	0.34	0.26	0.47	0.42	0.42
TIME	4.19	4.26	4.23	4.23	4.39	4.33	4.32	4.26	4.58	4.24
ST. DEPTH	0.00	0.00	0.00	0.00	0.00	0.00	0.00	0.00	0.00	0.00
MAX STVEL	0.00	0.00	0.00	0.00	0.00	0.00	0.00	0.00	0.00	0.00
TIME	0.00	0.00	0.00	0.00	0.00	0.00	0.00	0.00	0.00	0.00

NODE	13341	13342	13343	13344	13345	13346	13347	13348	13349	13350
ELEVATION	1787.49	1786.55	1785.61	1784.63	1783.65	1782.97	1782.34	1782.26	1782.22	1782.13
MAX DEPTH	0.69	0.55	0.51	0.43	0.45	0.37	0.54	0.66	0.72	0.73
VELOCITY	1.85	2.10	1.35	1.11	0.90	0.85	0.90	1.25	1.44	1.78
TIME	4.39	4.38	4.39	4.40	4.40	4.46	5.39	5.39	5.53	5.53
MAX VEL	2.13	2.30	2.02	1.48	1.43	1.47	1.50	1.41	1.46	1.79
DEPTH	0.68	0.54	0.50	0.35	0.40	0.36	0.50	0.34	0.50	0.73
TIME	4.32	4.25	4.27	4.25	4.27	4.50	4.64	4.43	6.26	5.53
ST. DEPTH	0.00	0.00	0.00	0.00	0.00	0.00	0.00	0.00	0.00	0.00
MAX STVEL	0.00	0.00	0.00	0.00	0.00	0.00	0.00	0.00	0.00	0.00
TIME	0.00	0.00	0.00	0.00	0.00	0.00	0.00	0.00	0.00	0.00

NODE	13351	13352	13353	13354	13355	13356	13357	13358	13359	13360
ELEVATION	1782.17	1782.13	1782.22	1782.12	1781.92	1781.43	1781.28	1780.65	1779.96	1779.59
MAX DEPTH	0.17	0.03	0.02	0.02	0.02	0.23	0.28	0.42	0.27	0.17
VELOCITY	0.30	0.13	0.16	0.17	0.18	1.07	1.27	1.02	0.67	0.00
TIME	5.54	5.60	3.81	4.00	3.85	5.48	5.49	5.49	5.55	5.56
MAX VEL	0.30	0.16	0.17	0.20	0.18	1.09	1.27	1.02	0.67	0.00
DEPTH	0.17	0.02	0.02	0.02	0.02	0.23	0.28	0.42	0.25	0.00
TIME	5.55	3.81	3.81	3.93	3.86	5.49	5.49	5.51	5.27	0.00
ST. DEPTH	0.00	0.00	0.00	0.00	0.00	0.00	0.00	0.00	0.00	0.00
MAX STVEL	0.00	0.00	0.00	0.00	0.00	0.00	0.00	0.00	0.00	0.00
TIME	0.00	0.00	0.00	0.00	0.00	0.00	0.00	0.00	0.00	0.00

NODE	13361	13362	13363	13364	13365	13366	13367	13368	13369	13370
ELEVATION	1857.28	1853.94	1851.14	1848.97	1846.60	1844.56	1842.79	1841.75	1841.62	1841.98
MAX DEPTH	0.12	0.11	0.12	0.10	0.10	0.10	0.12	0.14	0.08	0.03
VELOCITY	0.43	0.39	0.34	0.33	0.30	0.28	0.24	0.24	0.21	0.14
TIME	4.17	4.24	4.24	4.25	4.19	4.24	4.05	4.06	4.15	4.00
MAX VEL	0.43	0.39	0.34	0.33	0.30	0.28	0.24	0.26	0.21	0.14
DEPTH	0.12	0.11	0.12	0.10	0.10	0.10	0.12	0.14	0.08	0.03
TIME	4.18	4.24	4.24	4.25	4.25	4.24	4.05	4.06	4.15	4.00
ST. DEPTH	0.00	0.00	0.00	0.00	0.00	0.00	0.00	0.00	0.00	0.00
MAX STVEL	0.00	0.00	0.00	0.00	0.00	0.00	0.00	0.00	0.00	0.00
TIME	0.00	0.00	0.00	0.00	0.00	0.00	0.00	0.00	0.00	0.00

NODE	13371	13372	13373	13374	13375	13376	13377	13378	13379	13380
ELEVATION	1841.34	1841.07	1839.85	1838.53	1836.69	1835.33	1834.17	1833.29	1832.22	1830.96
MAX DEPTH	0.04	0.69	0.29	0.20	0.12	0.08	0.08	0.09	0.11	0.29
VELOCITY	0.17	3.67	1.31	0.50	0.29	0.21	0.17	0.20	0.27	0.93
TIME	4.00	4.17	4.04	4.15	4.24	4.25	4.08	3.98	4.00	4.29
MAX VEL	0.17	3.67	1.31	1.00	0.29	0.21	0.17	0.20	0.27	0.93
DEPTH	0.04	0.69	0.29	0.20	0.12	0.08	0.08	0.09	0.11	0.29
TIME	4.00	4.17	4.04	4.18	4.24	4.25	4.08	3.98	4.00	4.29
ST. DEPTH	0.00	0.00	0.00	0.00	0.00	0.00	0.00	0.00	0.00	0.00
MAX STVEL	0.00	0.00	0.00	0.00	0.00	0.00	0.00	0.00	0.00	0.00
TIME	0.00	0.00	0.00	0.00	0.00	0.00	0.00	0.00	0.00	0.00

NODE	13381	13382	13383	13384	13385	13386	13387	13388	13389	13390
ELEVATION	1829.84	1828.93	1827.95	1826.60	1825.42	1824.01	1822.67	1821.38	1820.03	1818.63
MAX DEPTH	0.67	0.79	0.71	0.70	0.57	0.54	0.41	0.36	0.30	0.27
VELOCITY	2.28	2.64	3.01	2.62	1.54	1.39	1.19	1.11	1.01	0.96
TIME	4.28	4.26	4.27	4.28	4.21	4.29	4.32	4.35	4.33	4.41
MAX VEL	2.28	2.64	3.02	2.62	2.54	1.49	1.24	1.12	1.02	1.01

DEPTH	0.66	0.78	0.70	0.70	0.55	0.49	0.41	0.36	0.30	0.26
TIME	4.28	4.27	4.27	4.29	4.22	4.39	4.33	4.38	4.37	4.35
ST. DEPTH	0.00	0.00	0.00	0.00	0.00	0.00	0.00	0.00	0.00	0.00
MAX STVEL	0.00	0.00	0.00	0.00	0.00	0.00	0.00	0.00	0.00	0.00
TIME	0.00	0.00	0.00	0.00	0.00	0.00	0.00	0.00	0.00	0.00

NODE	13391	13392	13393	13394	13395	13396	13397	13398	13399	13400
ELEVATION	1817.30	1816.25	1815.09	1813.85	1812.03	1811.01	1809.59	1808.29	1807.32	1806.40
MAX DEPTH	0.29	0.28	0.42	0.68	1.09	1.04	0.96	1.14	1.06	0.94
VELOCITY	0.88	0.92	1.23	3.25	3.47	3.87	3.65	3.48	3.22	2.92
TIME	4.42	4.42	4.30	4.20	4.21	4.21	4.22	4.22	4.23	4.24
MAX VEL	1.13	1.08	1.40	3.26	3.47	3.87	3.65	3.48	3.22	2.92
DEPTH	0.29	0.28	0.41	0.68	1.08	1.04	0.96	1.14	1.06	0.94
TIME	4.44	4.40	4.32	4.20	4.21	4.21	4.22	4.22	4.23	4.24
ST. DEPTH	0.00	0.00	0.00	0.00	0.00	0.00	0.00	0.00	0.00	0.00
MAX STVEL	0.00	0.00	0.00	0.00	0.00	0.00	0.00	0.00	0.00	0.00
TIME	0.00	0.00	0.00	0.00	0.00	0.00	0.00	0.00	0.00	0.00

NODE	13401	13402	13403	13404	13405	13406	13407	13408	13409	13410
ELEVATION	1805.51	1804.55	1803.23	1802.05	1801.15	1799.93	1799.33	1798.48	1797.29	1796.63
MAX DEPTH	0.87	0.56	0.58	0.72	0.50	0.78	1.56	1.64	1.88	1.36
VELOCITY	2.58	2.58	2.49	2.26	1.72	2.14	3.66	4.66	3.93	3.01
TIME	4.25	4.26	4.28	4.29	4.26	4.25	4.26	4.27	4.27	4.27
MAX VEL	2.58	2.58	2.49	2.26	2.21	2.17	3.72	4.66	3.93	3.43
DEPTH	0.86	0.56	0.58	0.72	0.50	0.77	1.53	1.63	1.87	1.34
TIME	4.25	4.26	4.28	4.29	4.26	4.26	4.16	4.26	4.27	4.19
ST. DEPTH	0.00	0.00	0.00	0.00	0.00	0.00	0.00	0.00	0.00	0.00
MAX STVEL	0.00	0.00	0.00	0.00	0.00	0.00	0.00	0.00	0.00	0.00
TIME	0.00	0.00	0.00	0.00	0.00	0.00	0.00	0.00	0.00	0.00

NODE	13411	13412	13413	13414	13415	13416	13417	13418	13419	13420
ELEVATION	1796.12	1796.36	1796.79	1797.30	1796.65	1794.68	1793.63	1791.78	1789.46	1787.77
MAX DEPTH	1.17	0.07	0.06	0.05	0.05	0.07	0.05	0.06	0.07	0.21
VELOCITY	2.24	0.25	0.31	0.30	0.25	0.32	0.29	0.27	0.23	0.54
TIME	4.25	4.00	4.00	4.03	3.94	3.99	3.98	3.99	4.00	4.35
MAX VEL	3.29	0.26	0.31	0.30	0.32	0.34	0.29	0.28	0.23	0.74
DEPTH	1.13	0.07	0.06	0.05	0.05	0.07	0.05	0.06	0.07	0.21
TIME	4.18	3.98	4.00	4.01	3.94	4.02	3.98	3.99	4.00	4.37
ST. DEPTH	0.00	0.00	0.00	0.00	0.00	0.00	0.00	0.00	0.00	0.00
MAX STVEL	0.00	0.00	0.00	0.00	0.00	0.00	0.00	0.00	0.00	0.00
TIME	0.00	0.00	0.00	0.00	0.00	0.00	0.00	0.00	0.00	0.00

NODE	13421	13422	13423	13424	13425	13426	13427	13428	13429	13430
ELEVATION	1787.52	1787.42	1785.49	1783.55	1782.72	1782.21	1782.00	1781.93	1781.77	1781.25
MAX DEPTH	0.13	0.05	0.06	0.30	0.49	0.68	1.24	1.71	1.95	1.08
VELOCITY	0.23	0.19	0.22	0.81	0.99	1.05	1.04	1.70	2.67	3.15
TIME	3.93	3.99	3.96	4.43	4.46	5.41	5.41	5.42	5.46	5.47
MAX VEL	0.29	0.19	0.22	1.08	1.47	1.49	1.28	1.76	2.68	3.15
DEPTH	0.13	0.05	0.06	0.28	0.47	0.56	0.97	1.39	1.92	1.08
TIME	3.98	3.99	3.96	4.31	4.36	4.48	4.74	4.77	5.31	5.43
ST. DEPTH	0.00	0.00	0.00	0.00	0.00	0.00	0.00	0.00	0.00	0.00
MAX STVEL	0.00	0.00	0.00	0.00	0.00	0.00	0.00	0.00	0.00	0.00
TIME	0.00	0.00	0.00	0.00	0.00	0.00	0.00	0.00	0.00	0.00

NODE	13431	13432	13433	13434	13435	13436	13437	13438	13439	13440
ELEVATION	1780.38	1779.74	1779.39	1779.30	1779.41	1779.01	1779.70	1779.32	1779.31	1836.08
MAX DEPTH	1.66	1.85	1.75	2.80	3.61	0.57	0.20	0.52	0.38	0.04
VELOCITY	3.57	3.10	1.67	2.84	4.30	2.08	0.45	0.80	0.50	0.15
TIME	5.48	5.48	5.49	5.48	5.56	5.50	5.51	5.57	5.59	3.94
MAX VEL	3.58	3.15	2.20	2.87	4.33	2.08	0.83	0.80	0.50	0.15
DEPTH	1.66	1.85	0.64	2.75	3.56	0.56	0.20	0.52	0.38	0.04
TIME	5.43	5.49	4.35	5.46	5.56	5.50	5.27	5.57	5.59	3.94
ST. DEPTH	0.00	0.00	0.00	0.00	0.00	0.00	0.00	0.00	0.00	0.00
MAX STVEL	0.00	0.00	0.00	0.00	0.00	0.00	0.00	0.00	0.00	0.00
TIME	0.00	0.00	0.00	0.00	0.00	0.00	0.00	0.00	0.00	0.00

NODE	13441	13442	13443	13444	13445	13446	13447	13448	13449	13450
ELEVATION	1834.76	1833.38	1832.19	1830.97	1829.77	1828.80	1828.14	1827.07	1825.18	1823.64
MAX DEPTH	0.05	0.06	0.45	0.52	0.50	0.27	0.09	0.05	0.06	0.14
VELOCITY	0.16	0.17	1.29	2.25	1.19	0.76	0.23	0.19	0.18	0.31
TIME	3.97	4.25	4.26	4.24	4.26	4.29	4.37	4.00	4.25	4.34
MAX VEL	0.16	0.19	1.65	3.27	2.83	1.01	0.24	0.19	0.18	0.32
DEPTH	0.05	0.06	0.45	0.49	0.49	0.26	0.08	0.05	0.06	0.14
TIME	3.97	3.96	4.26	4.40	4.27	4.33	4.38	4.00	4.25	4.38
ST. DEPTH	0.00	0.00	0.00	0.00	0.00	0.00	0.00	0.00	0.00	0.00
MAX STVEL	0.00	0.00	0.00	0.00	0.00	0.00	0.00	0.00	0.00	0.00
TIME	0.00	0.00	0.00	0.00	0.00	0.00	0.00	0.00	0.00	0.00

NODE	13451	13452	13453	13454	13455	13456	13457	13458	13459	13460
ELEVATION	1822.24	1820.88	1819.51	1818.14	1816.95	1816.19	1815.16	1814.06	1812.75	1811.35
MAX DEPTH	0.14	0.15	0.16	0.12	0.15	0.50	0.55	0.45	0.32	0.31
VELOCITY	0.31	0.32	0.31	0.27	0.29	1.35	2.75	1.66	1.24	1.11
TIME	4.39	4.42	4.44	4.51	4.50	4.18	4.18	4.19	4.18	4.22
MAX VEL	0.31	0.32	0.31	0.27	0.29	2.26	3.46	2.07	1.34	1.21
DEPTH	0.14	0.15	0.16	0.12	0.15	0.50	0.53	0.45	0.32	0.30
TIME	4.39	4.40	4.46	4.51	4.50	4.18	4.17	4.19	4.20	4.20
ST. DEPTH	0.00	0.00	0.00	0.00	0.00	0.00	0.00	0.00	0.00	0.00
MAX STVEL	0.00	0.00	0.00	0.00	0.00	0.00	0.00	0.00	0.00	0.00
TIME	0.00	0.00	0.00	0.00	0.00	0.00	0.00	0.00	0.00	0.00

NODE	13461	13462	13463	13464	13465	13466	13467	13468	13469	13470
ELEVATION	1809.96	1808.93	1807.76	1806.46	1805.27	1804.05	1802.92	1801.99	1800.36	1799.40
MAX DEPTH	0.26	0.20	0.12	0.12	0.17	0.20	0.20	0.20	1.36	1.40
VELOCITY	1.05	0.43	0.27	0.26	0.33	0.70	0.64	0.82	4.06	3.23

TIME	4.13	4.16	4.38	4.25	4.29	4.05	4.24	4.25	4.15	4.25
MAX VEL	1.05	0.89	0.30	0.26	0.33	0.72	0.72	0.88	4.26	4.24
DEPTH	0.26	0.20	0.12	0.12	0.17	0.20	0.20	0.20	1.33	1.37
TIME	4.13	4.36	4.39	4.25	4.29	4.23	4.27	4.30	4.19	4.16
ST. DEPTH	0.00	0.00	0.00	0.00	0.00	0.00	0.00	0.00	0.00	0.00
MAX STVEL	0.00	0.00	0.00	0.00	0.00	0.00	0.00	0.00	0.00	0.00
TIME	0.00	0.00	0.00	0.00	0.00	0.00	0.00	0.00	0.00	0.00
NODE	13471	13472	13473	13474	13475	13476	13477	13478	13479	13480
ELEVATION	1799.10	1798.33	1798.66	1800.13	1801.57	1801.23	1800.08	1799.54	1798.92	1797.10
MAX DEPTH	0.35	0.24	0.06	0.05	0.04	0.05	0.06	0.06	0.05	0.04
VELOCITY	0.93	0.77	0.24	0.18	0.18	0.20	0.24	0.23	0.20	0.23
TIME	4.26	4.29	3.97	3.93	3.94	3.91	3.94	3.93	3.97	3.95
MAX VEL	1.46	0.88	0.24	0.26	0.25	0.27	0.24	0.25	0.26	0.23
DEPTH	0.34	0.23	0.06	0.05	0.04	0.05	0.06	0.06	0.05	0.04
TIME	4.24	4.29	3.92	3.93	3.94	3.89	4.00	3.94	3.97	3.95
ST. DEPTH	0.00	0.00	0.00	0.00	0.00	0.00	0.00	0.00	0.00	0.00
MAX STVEL	0.00	0.00	0.00	0.00	0.00	0.00	0.00	0.00	0.00	0.00
TIME	0.00	0.00	0.00	0.00	0.00	0.00	0.00	0.00	0.00	0.00
NODE	13481	13482	13483	13484	13485	13486	13487	13488	13489	13490
ELEVATION	1794.51	1792.97	1789.22	1790.11	1789.17	1786.75	1784.30	1783.78	1782.78	1782.63
MAX DEPTH	0.06	0.05	0.14	0.04	0.04	0.07	0.12	0.08	0.09	0.06
VELOCITY	0.25	0.25	0.33	0.19	0.18	0.26	0.24	0.21	0.08	0.19
TIME	3.93	3.97	4.00	4.00	4.00	4.00	4.01	4.00	4.01	4.00
MAX VEL	0.25	0.25	0.33	0.19	0.18	0.26	0.24	0.21	0.20	0.19
DEPTH	0.06	0.05	0.14	0.04	0.04	0.07	0.12	0.08	0.09	0.06
TIME	3.97	3.97	4.00	4.00	4.00	4.00	4.01	4.00	4.00	3.99
ST. DEPTH	0.00	0.00	0.00	0.00	0.00	0.00	0.00	0.00	0.00	0.00
MAX STVEL	0.00	0.00	0.00	0.00	0.00	0.00	0.00	0.00	0.00	0.00
TIME	0.00	0.00	0.00	0.00	0.00	0.00	0.00	0.00	0.00	0.00
NODE	13491	13492	13493	13494	13495	13496	13497	13498	13499	13500
ELEVATION	1781.90	1781.77	1781.24	1780.84	1780.10	1779.35	1779.10	1778.63	1778.11	1778.27
MAX DEPTH	0.90	0.46	0.69	0.51	0.28	0.95	2.10	3.13	2.61	0.27
VELOCITY	0.89	0.87	1.70	0.90	0.73	1.49	3.08	6.67	7.09	1.38
TIME	5.44	5.45	5.42	5.59	5.51	5.51	5.47	5.48	5.51	5.55
MAX VEL	1.50	1.41	2.50	2.28	0.90	1.50	3.09	6.68	7.10	1.38
DEPTH	0.68	0.46	0.68	0.49	0.27	0.88	2.09	3.12	2.61	0.27
TIME	5.06	5.47	5.48	5.63	5.61	5.67	5.53	5.47	5.51	5.55
ST. DEPTH	0.00	0.00	0.00	0.00	0.00	0.00	0.00	0.00	0.00	0.00
MAX STVEL	0.00	0.00	0.00	0.00	0.00	0.00	0.00	0.00	0.00	0.00
TIME	0.00	0.00	0.00	0.00	0.00	0.00	0.00	0.00	0.00	0.00
NODE	13501	13502	13503	13504	13505	13506	13507	13508	13509	13510
ELEVATION	1778.72	1779.73	1837.11	1835.43	1833.90	1833.50	1832.87	1832.80	1833.40	1832.21
MAX DEPTH	0.24	0.03	0.03	0.05	0.07	0.74	0.44	0.04	0.03	0.03
VELOCITY	0.97	0.11	0.13	0.17	0.16	2.68	1.59	0.16	0.19	0.15
TIME	5.59	3.99	3.93	4.00	4.00	4.25	4.26	4.00	3.95	4.00
MAX VEL	0.97	0.11	0.13	0.17	0.17	4.06	1.98	0.20	0.19	0.20
DEPTH	0.24	0.03	0.03	0.05	0.07	0.72	0.44	0.04	0.03	0.03
TIME	5.59	3.99	3.93	4.00	4.00	4.25	4.29	4.00	3.95	4.00
ST. DEPTH	0.00	0.00	0.00	0.00	0.00	0.00	0.00	0.00	0.00	0.00
MAX STVEL	0.00	0.00	0.00	0.00	0.00	0.00	0.00	0.00	0.00	0.00
TIME	0.00	0.00	0.00	0.00	0.00	0.00	0.00	0.00	0.00	0.00
NODE	13511	13512	13513	13514	13515	13516	13517	13518	13519	13520
ELEVATION	1829.76	1826.28	1823.69	1822.12	1820.77	1819.52	1818.22	1817.14	1817.07	1815.77
MAX DEPTH	0.03	0.05	0.07	0.10	0.12	0.13	0.13	0.15	1.06	0.66
VELOCITY	0.19	0.21	0.22	0.25	0.28	0.28	0.26	0.09	3.01	2.35
TIME	4.00	3.92	3.98	4.00	4.44	4.49	4.52	4.19	4.17	4.16
MAX VEL	0.19	0.21	0.22	0.25	0.28	0.28	0.26	0.21	4.11	2.97
DEPTH	0.03	0.05	0.07	0.10	0.12	0.13	0.13	0.14	1.05	0.66
TIME	4.00	3.92	3.98	4.00	4.46	4.49	4.52	4.56	4.18	4.17
ST. DEPTH	0.00	0.00	0.00	0.00	0.00	0.00	0.00	0.00	0.00	0.00
MAX STVEL	0.00	0.00	0.00	0.00	0.00	0.00	0.00	0.00	0.00	0.00
TIME	0.00	0.00	0.00	0.00	0.00	0.00	0.00	0.00	0.00	0.00
NODE	13521	13522	13523	13524	13525	13526	13527	13528	13529	13530
ELEVATION	1814.81	1813.75	1812.41	1811.03	1809.74	1808.33	1806.82	1805.35	1804.20	1803.35
MAX DEPTH	0.58	0.57	0.38	0.29	0.27	0.27	0.26	0.24	0.20	0.14
VELOCITY	1.36	1.38	1.09	0.40	0.78	0.43	0.79	0.58	0.54	0.27
TIME	4.05	4.16	4.19	3.86	3.91	3.95	3.99	4.03	4.16	4.25
MAX VEL	2.23	1.56	1.13	0.87	0.91	0.92	0.89	0.73	0.54	0.31
DEPTH	0.54	0.54	0.37	0.24	0.24	0.23	0.24	0.23	0.20	0.10
TIME	4.06	4.21	4.22	3.90	3.94	3.98	4.01	4.04	4.16	4.71
ST. DEPTH	0.00	0.00	0.00	0.00	0.00	0.00	0.00	0.00	0.00	0.00
MAX STVEL	0.00	0.00	0.00	0.00	0.00	0.00	0.00	0.00	0.00	0.00
TIME	0.00	0.00	0.00	0.00	0.00	0.00	0.00	0.00	0.00	0.00
NODE	13531	13532	13533	13534	13535	13536	13537	13538	13539	13540
ELEVATION	1802.35	1801.86	1800.72	1800.43	1800.88	1802.84	1804.66	1804.45	1803.97	1803.39
MAX DEPTH	2.35	0.50	0.29	0.17	0.04	0.03	0.03	0.03	0.04	0.05
VELOCITY	4.96	1.53	1.01	0.35	0.13	0.20	0.15	0.15	0.18	0.23
TIME	4.24	4.25	4.20	4.32	3.99	4.00	3.96	3.96	4.00	3.90
MAX VEL	7.43	2.15	1.12	0.35	0.20	0.20	0.18	0.17	0.18	0.23
DEPTH	2.30	0.46	0.28	0.17	0.04	0.03	0.03	0.03	0.04	0.05
TIME	4.15	4.29	4.26	4.32	3.99	4.00	3.96	3.96	4.00	3.90
ST. DEPTH	0.00	0.00	0.00	0.00	0.00	0.00	0.00	0.00	0.00	0.00
MAX STVEL	0.00	0.00	0.00	0.00	0.00	0.00	0.00	0.00	0.00	0.00
TIME	0.00	0.00	0.00	0.00	0.00	0.00	0.00	0.00	0.00	0.00
NODE	13541	13542	13543	13544	13545	13546	13547	13548	13549	13550
ELEVATION	1804.46	1803.43	1800.04	1796.90	1795.10	1791.38	1791.97	1790.08	1787.43	1787.63

MAX DEPTH	0.02	0.03	0.03	0.05	0.04	0.09	0.03	0.04	0.10	0.03
VELOCITY	0.14	0.16	0.18	0.20	0.21	0.30	0.12	0.19	0.26	0.17
TIME	3.95	3.94	3.96	3.94	3.97	3.97	3.87	4.00	4.00	3.97
MAX VEL	0.18	0.19	0.18	0.20	0.21	0.30	0.12	0.19	0.26	0.17
DEPTH	0.02	0.03	0.03	0.05	0.04	0.09	0.03	0.04	0.10	0.03
TIME	3.95	3.94	3.84	3.94	3.97	3.97	3.88	4.00	4.00	3.97
ST. DEPTH	0.00	0.00	0.00	0.00	0.00	0.00	0.00	0.00	0.00	0.00
MAX STVEL	0.00	0.00	0.00	0.00	0.00	0.00	0.00	0.00	0.00	0.00
TIME	0.00	0.00	0.00	0.00	0.00	0.00	0.00	0.00	0.00	0.00

NODE	13551	13552	13553	13554	13555	13556	13557	13558	13559	13560
ELEVATION	1786.67	1786.23	1785.85	1783.32	1782.30	1781.76	1781.49	1780.58	1779.93	1779.61
MAX DEPTH	0.04	0.04	0.03	0.04	0.05	0.06	0.05	0.06	0.17	2.06
VELOCITY	0.18	0.15	0.17	0.18	0.13	0.16	0.13	0.12	0.00	0.00
TIME	4.00	3.95	3.85	4.00	3.92	3.92	4.00	5.75	5.52	5.47
MAX VEL	0.18	0.21	0.17	0.18	0.13	0.16	0.13	0.14	0.00	0.00
DEPTH	0.04	0.04	0.03	0.04	0.05	0.06	0.05	0.05	0.00	0.00
TIME	4.00	3.95	3.86	4.00	3.92	3.92	3.95	3.97	0.00	0.00
ST. DEPTH	0.00	0.00	0.00	0.00	0.00	0.00	0.00	0.00	0.00	0.00
MAX STVEL	0.00	0.00	0.00	0.00	0.00	0.00	0.00	0.00	0.00	0.00
TIME	0.00	0.00	0.00	0.00	0.00	0.00	0.00	0.00	0.00	0.00

NODE	13561	13562	13563	13564	13565
ELEVATION	1778.67	1775.50	1775.54	1777.44	1778.40
MAX DEPTH	2.61	2.00	1.04	0.18	0.13
VELOCITY	0.00	0.00	0.00	0.00	0.00
TIME	5.48	5.48	5.56	5.56	5.59
MAX VEL	0.00	0.00	0.00	0.00	0.00
DEPTH	0.00	0.00	0.00	0.00	0.00
TIME	0.00	0.00	0.00	0.00	0.00
ST. DEPTH	0.00	0.00	0.00	0.00	0.00
MAX STVEL	0.00	0.00	0.00	0.00	0.00
TIME	0.00	0.00	0.00	0.00	0.00

MAXIMUM WATER SURFACE VALUES FOR CHANNEL

NODE	344	385	427	469	511	554	597	640	686	740
ELEVATION	1915.29	1913.89	1912.80	1910.70	1909.70	1908.30	1906.98	1905.61	1904.03	1903.17
MAX DEPTH	5.26	4.87	4.82	3.75	4.46	4.55	5.03	4.58	5.01	5.19
TIME	4.42	4.42	4.42	4.42	4.42	4.43	4.44	4.44	4.45	4.46
MAX VEL	5.36	5.47	5.64	3.41	4.35	4.72	5.15	5.77	4.85	5.58
TIME	4.33	4.34	4.06	3.66	4.35	3.85	4.36	3.95	3.93	4.09

NODE	798	859	921	983	1048	1112	1178	1246	1314	1382
ELEVATION	1901.62	1900.35	1899.34	1898.69	1897.73	1896.73	1895.74	1894.78	1893.40	1892.47
MAX DEPTH	5.60	5.75	5.88	5.70	5.70	5.71	5.77	4.27	5.38	5.45
TIME	4.46	4.46	4.46	4.47	4.47	4.49	4.50	4.51	4.60	4.51
MAX VEL	5.54	5.43	5.12	5.41	5.62	4.62	4.24	4.88	4.79	4.65
TIME	4.10	4.11	4.18	4.35	4.06	4.36	4.42	4.41	4.18	4.41

NODE	1451	1522	1665	1737	1810	1883	1956	2030	2181	2257
ELEVATION	1891.52	1889.86	1888.37	1887.29	1886.00	1884.70	1883.95	1882.61	1879.99	1878.92
MAX DEPTH	5.63	4.19	4.71	4.16	3.77	4.43	4.21	3.13	2.97	3.14
TIME	4.53	4.56	4.58	4.60	4.62	4.61	4.61	4.63	4.65	4.68
MAX VEL	5.52	0.00	3.99	4.56	4.74	4.05	4.13	0.00	3.55	3.79
TIME	4.36	0.00	4.60	4.60	4.25	4.25	4.69	0.00	4.70	4.69

NODE	2333	2409	2484	2560	2636	2712	2787	2862	2938	3013
ELEVATION	1877.82	1876.71	1875.58	1874.41	1873.20	1872.17	1871.25	1870.07	1868.78	1867.47
MAX DEPTH	3.29	3.42	3.28	3.41	3.20	2.70	2.78	2.25	2.39	2.47
TIME	4.66	4.67	4.67	4.67	4.67	4.66	4.73	4.75	4.74	4.73
MAX VEL	3.77	3.84	3.93	3.98	3.09	2.56	2.81	3.08	3.41	3.02
TIME	4.37	4.50	4.42	3.99	4.42	4.60	4.60	4.49	4.69	4.70

NODE	3089	3241	3316	3392	3467	3543	3619	3696	3772	3848
ELEVATION	1866.58	1864.28	1862.89	1861.81	1860.72	1859.78	1858.52	1857.40	1856.16	1855.06
MAX DEPTH	2.46	2.76	3.60	3.91	4.27	3.78	4.04	3.80	3.53	3.58
TIME	4.76	4.78	4.80	4.81	4.83	4.86	4.85	4.85	4.83	4.88
MAX VEL	0.00	3.72	3.88	3.84	3.65	4.05	4.01	3.65	3.26	3.71
TIME	0.00	3.97	4.14	4.60	4.65	4.62	4.65	4.67	4.66	4.88

NODE	3925	4002	711	766	823	882	944	1007	1070	1133
ELEVATION	1854.06	1852.98	1928.90	1927.33	1925.47	1923.61	1921.47	1920.12	1917.54	1915.99
MAX DEPTH	3.87	2.94	6.86	6.10	5.84	6.58	6.52	7.13	5.55	6.47
TIME	4.89	5.33	4.26	4.27	4.28	4.29	4.30	4.30	4.31	4.31
MAX VEL	4.00	0.00	6.05	6.79	6.95	7.30	7.46	8.46	5.77	7.33
TIME	4.89	0.00	4.17	4.17	4.25	4.26	4.16	4.18	4.30	4.10

NODE	1198	1264	1331	1398	1467	1536	1607	1678	1750	1823
ELEVATION	1914.24	1911.35	1909.66	1908.30	1906.06	1904.16	1902.52	1901.12	1899.78	1897.99
MAX DEPTH	6.76	5.33	5.69	4.77	3.55	4.18	3.49	3.62	3.27	3.98
TIME	4.32	4.32	4.33	4.34	4.35	4.34	4.36	4.37	4.36	4.37
MAX VEL	9.37	7.76	7.05	7.27	6.38	6.53	5.24	5.28	5.81	5.63
TIME	4.30	4.31	4.31	4.31	4.22	4.34	4.34	4.34	4.36	4.35

NODE	1896	1969	2043	3479	3555	3632	3708	3784	8207	8292
ELEVATION	1896.65	1895.15	1893.97	1866.73	1865.40	1864.42	1862.78	1861.30	1807.60	1807.34
MAX DEPTH	3.66	3.40	3.01	1.93	3.41	3.39	3.33	2.26	3.06	3.38
TIME	4.37	4.39	4.39	4.60	4.60	4.64	4.57	4.60	5.54	5.48
MAX VEL	5.71	5.16	0.00	3.97	3.96	4.81	4.18	0.00	1.51	2.19

TIME	4.36	4.37	0.00	4.31	4.40	4.64	4.44	0.00	10.54	5.29
NODE	8208	8293	8379	8465	8553	13506	13443	13381	13382	13383
ELEVATION	1807.63	1807.25	1806.94	1806.32	1805.90	1833.65	1832.09	1829.93	1828.98	1827.89
MAX DEPTH	2.62	3.23	3.10	2.82	2.85	3.89	3.35	3.76	3.84	3.65
TIME	5.57	5.53	5.59	5.54	5.61	4.26	4.26	4.28	4.27	4.28
MAX VEL	4.86	2.10	2.45	2.44	0.00	5.07	5.84	4.51	4.46	4.68
TIME	4.48	5.37	5.45	5.50	0.00	4.16	4.26	4.23	4.11	4.13
NODE	13384	13306	13307	13308	13309	13310	13311	13312	13313	13314
ELEVATION	1826.63	1825.31	1823.96	1822.71	1821.45	1820.10	1818.74	1817.48	1816.23	1814.87
MAX DEPTH	3.73	3.41	3.36	3.31	3.25	3.20	3.24	3.28	3.23	3.37
TIME	4.28	4.29	4.31	4.32	4.32	4.33	4.36	4.37	4.39	4.38
MAX VEL	4.79	4.81	4.66	4.64	4.73	4.76	4.64	4.64	4.75	4.73
TIME	4.27	4.28	4.28	4.20	4.21	4.24	4.29	4.26	4.27	4.50
NODE	13315	13316	13317	13318	13319	13320	13321	13322	13323	13324
ELEVATION	1813.55	1811.73	1810.73	1809.74	1808.35	1807.53	1806.42	1805.52	1804.42	1803.38
MAX DEPTH	3.15	2.43	2.73	2.74	3.15	3.03	3.22	3.12	3.22	3.18
TIME	4.33	4.32	4.33	4.33	4.33	4.33	4.33	4.26	4.28	4.28
MAX VEL	5.43	4.58	4.57	5.17	4.61	4.94	4.73	5.02	4.99	5.03
TIME	4.63	4.45	4.34	4.33	4.33	4.33	4.33	4.34	4.28	4.26
NODE	13325	13326	13327	13328	13329	13330	13331	13332	13333	13334
ELEVATION	1802.32	1801.29	1800.24	1799.27	1798.33	1797.28	1796.43	1795.58	1794.56	1793.61
MAX DEPTH	3.22	3.19	3.24	3.27	3.33	3.48	3.53	3.58	3.66	3.61
TIME	4.28	4.28	4.27	4.27	4.26	4.26	4.27	4.27	4.28	4.28
MAX VEL	4.98	5.01	4.91	4.87	5.01	4.76	4.70	5.01	4.99	4.94
TIME	4.27	4.35	4.36	4.44	4.26	4.25	4.43	4.15	4.28	4.27
NODE	13335	13336	13337	13338	13339	13340	13341	13342	13343	13344
ELEVATION	1792.68	1791.72	1790.69	1789.77	1789.04	1788.44	1787.65	1786.65	1785.68	1784.72
MAX DEPTH	3.58	3.42	3.39	3.57	3.64	3.64	3.85	3.65	3.58	3.52
TIME	4.29	4.30	4.31	4.33	4.33	4.36	4.39	4.38	4.32	4.40
MAX VEL	4.94	5.06	4.93	4.53	4.17	4.36	4.57	4.58	4.56	4.47
TIME	4.24	4.22	4.15	4.16	4.20	4.22	4.32	4.21	4.27	4.26
NODE	13345	13346	13347	13348	13428	13429	13430	13431	13432	13433
ELEVATION	1783.79	1783.10	1782.46	1782.21	1781.95	1781.70	1781.15	1780.48	1779.84	1779.51
MAX DEPTH	3.59	3.50	3.66	3.61	3.73	3.88	3.98	3.76	3.95	3.87
TIME	4.40	4.46	4.59	5.18	5.30	5.50	5.50	5.48	5.48	5.47
MAX VEL	4.03	3.79	3.13	3.61	3.10	3.19	3.81	3.35	3.17	3.40
TIME	4.29	4.28	4.30	3.98	3.96	4.01	4.34	4.36	4.39	4.10
NODE	13434									
ELEVATION	1779.41									
MAX DEPTH	4.91									
TIME	5.57									
MAX VEL	0.00									
TIME	0.00									

MASS BALANCE INFLOW - OUTFLOW VOLUME

*** INFLOW (ACRE-FEET) ***

TOTAL RAINFALL 3.2159 INCHES

	WATER
RAINFALL VOLUME	811.66
INFLOW HYDROGRAPH	287.59
INFLOW HYDROGRAPHS + RAINFALL	1099.25

*** OUTFLOW (ACRE-FT) ***

OVERLAND INFILTRATED AND INTERCEPTED WATER 1.23 INCHES

OVERLAND FLOW	WATER
WATER LOST TO INFILTRATION & INTERCEPTION	307.04
FLOODPLAIN STORAGE	73.18
STREET STORAGE	0.66
FLOODPLAIN OUTFLOW HYDROGRAPH (W/STREETS)	717.82
FLOODPLAIN OUTFLOW, INFILTRATION & STORAGE	1098.69

CHANNEL FLOW

CHANNEL STORAGE	0.56

```
CHANNEL OUTFLOW                                  0.00
                                            ---------
CHANNEL OUTFLOW AND STORAGE                      0.56

==========================================================================================
                                *** TOTALS ***

TOTAL OUTFLOW FROM GRID SYSTEM                 717.82

TOTAL VOLUME OF OUTFLOW AND STORAGE           1099.25

THE MAXIMUM INUNDATED AREA IS:                   3088.22 ACRES
THE MAXIMUM WETTED FLOODPLAIN AREA IS:           3084.08 ACRES
THE MAXIMUM WETTED CHANNEL AREA IS:                 4.21 ACRES
==========================================================================================


    COMPUTER RUN TIME IS : 2168.81 SECS
 COMMENTS:
    THIS OUTPUT FILE WAS TERMINATED ON:   4/22/2003  AT:  17:53:59
```

Appendix D.7.G

Future Condition 100-Year *BASE.OUT* File

BASE.OUT File

```
THIS OUTPUT FILE WAS CREATED ON:   4/23/2003  AT:  10:57:44

THIS RUN WAS EXECUTED WITH MODEL VERSION 2001.06 CREATED MARCH, 2002

         (C) COPYRIGHT 1989, 1993  J. S. OBRIEN

                        ********
      THIS FLO-2D COMPUTER SOFTWARE PROGRAM IS PROTECTED BY
      U. S. COPYRIGHT LAW.  UNAUTHORIZED REPRODUCTION, SALES
      OR OTHER USE FOR PROFIT IS PROHIBITED (17 USC 506).
                        ********


    INFLOW HYDROGRAPH AT NODE     336
      HOUR      CFS
     0.00          0.
     3.00          1.
     3.08          2.
     3.25          3.
     3.33          4.
     3.42          6.
     3.50         11.
     3.58         15.
     3.67         21.
     3.75         30.
     3.83         37.
     3.92         53.
     4.00         79.
     4.08        102.
     4.17        106.
     4.25         88.
     4.33         68.
     4.42         52.
     4.50         38.
     4.58         27.
     4.67         20.
     4.75         15.
     4.83         12.
     4.92          9.
     5.00          7.
     5.08          6.
     5.17          5.
     5.25          4.
     5.67          3.
     6.17          2.
     6.42          1.
     6.50          0.

    INFLOW HYDROGRAPH AT NODE    5948
      HOUR      CFS
     0.00          0.
     0.75          1.
     2.33          2.
     3.25          3.
     3.33          4.
     3.42          9.
     3.50         21.
     3.58         40.
     3.67         65.
     3.75        104.
     3.83        156.
     3.92        219.
     4.00        308.
     4.08        417.
     4.17        515.
     4.25        584.
     4.33        630.
     4.42        672.
     4.50        690.
     4.58        675.
     4.67        635.
     4.75        575.
     4.83        507.
     4.92        441.
     5.00        378.
     5.08        323.
     5.17        276.
     5.25        236.
     5.33        202.
     5.42        170.
     5.50        135.
     5.58         97.
     5.67         73.
     5.75         60.
     5.83         51.
     5.92         44.
     6.00         39.
     6.08         34.
     6.17         30.
     6.25         27.
```

6.33	24.
6.42	21.
6.50	18.
6.58	16.
6.67	14.
6.75	12.
6.83	10.
6.92	9.
7.00	7.
7.08	6.
7.25	5.
7.33	4.
7.50	3.
7.92	2.
8.50	1.
8.58	0.

INFLOW HYDROGRAPH AT NODE 12841

HOUR	CFS
0.00	0.
3.42	1.
3.50	3.
3.58	4.
3.67	7.
3.75	10.
3.83	12.
3.92	20.
4.00	32.
4.08	38.
4.17	31.
4.25	18.
4.33	11.
4.42	7.
4.50	3.
4.58	2.
4.92	1.
5.00	0.

INFLOW HYDROGRAPH AT NODE 13022

HOUR	CFS
0.00	0.
3.42	1.
3.58	3.
3.67	6.
3.75	11.
3.83	14.
3.92	23.
4.00	38.
4.08	49.
4.17	47.
4.25	33.
4.33	22.
4.42	15.
4.50	9.
4.58	5.
4.67	3.
4.75	2.
4.92	1.
5.00	0.

INFLOW HYDROGRAPH AT NODE 13281

HOUR	CFS
0.00	0.
3.08	1.
3.58	3.
3.67	9.
3.75	28.
3.83	33.
3.92	37.
4.00	49.
4.08	58.
4.17	59.
4.25	57.
4.33	43.
4.42	36.
4.50	30.
4.58	21.
4.67	11.
4.75	5.
4.83	3.
5.08	1.
5.17	0.

INFLOW HYDROGRAPH AT NODE 13372

HOUR	CFS
0.00	0.
3.42	1.
3.50	2.
3.58	4.
3.67	6.
3.75	10.
3.83	25.
3.92	54.
4.00	108.

4.08	189.
4.17	232.
4.25	191.
4.33	112.
4.42	61.
4.50	32.
4.58	13.
4.67	6.
4.75	4.
4.83	3.
4.92	2.
5.08	1.
5.17	0.

INFLOW HYDROGRAPH AT NODE 13519

HOUR	CFS
0.00	0.
0.33	1.
0.58	2.
2.75	3.
3.17	4.
3.42	5.
3.50	11.
3.58	23.
3.67	36.
3.75	60.
3.83	93.
3.92	124.
4.00	197.
4.08	299.
4.17	366.
4.25	342.
4.33	256.
4.42	186.
4.50	133.
4.58	88.
4.67	57.
4.75	38.
4.83	25.
4.92	17.
5.00	12.
5.08	8.
5.17	5.
5.25	4.
5.42	3.
6.25	2.
6.42	1.
6.50	0.

INFLOW HYDROGRAPH AT NODE 13531

HOUR	CFS
0.00	0.
0.25	1.
0.42	2.
0.75	3.
2.58	4.
2.92	5.
3.17	6.
3.33	7.
3.42	10.
3.50	19.
3.58	31.
3.67	50.
3.75	82.
3.83	122.
3.92	187.
4.00	296.
4.08	427.
4.17	518.
4.25	508.
4.33	423.
4.42	318.
4.50	228.
4.58	159.
4.67	111.
4.75	77.
4.83	55.
4.92	40.
5.00	31.
5.08	23.
5.17	18.
5.25	13.
5.33	10.
5.42	7.
5.58	6.
5.75	5.
6.08	4.
6.25	3.
6.42	2.
6.75	1.
6.83	0.

INFLOW HYDROGRAPH AT NODE 344

HOUR	CFS

0.00	0.
0.67	1.
0.92	2.
1.00	3.
1.08	3.
1.25	4.
1.33	5.
1.50	6.
2.50	7.
2.83	8.
3.08	9.
3.17	10.
3.25	11.
3.33	12.
3.42	14.
3.50	22.
3.58	42.
3.67	76.
3.75	119.
3.83	191.
3.92	300.
4.00	433.
4.08	619.
4.17	860.
4.25	1083.
4.33	1205.
4.42	1187.
4.50	1083.
4.58	928.
4.67	761.
4.75	611.
4.83	490.
4.92	385.
5.00	293.
5.08	211.
5.17	145.
5.25	104.
5.33	76.
5.42	58.
5.50	44.
5.58	34.
5.67	27.
5.75	22.
5.83	20.
5.92	17.
6.00	16.
6.08	14.
6.17	13.
6.25	12.
6.33	11.
6.42	10.
6.50	9.
6.58	8.
6.67	7.
6.75	6.
6.92	5.
7.00	4.
7.25	3.
7.67	2.
8.42	1.
8.50	0.

INFLOW HYDROGRAPH AT NODE 711

HOUR	CFS
0.00	0.
0.42	1.
0.67	2.
0.83	3.
1.00	4.
1.42	5.
2.75	6.
2.92	7.
3.08	8.
3.17	9.
3.25	10.
3.33	11.
3.42	13.
3.50	22.
3.58	37.
3.67	63.
3.75	111.
3.83	192.
3.92	318.
4.00	516.
4.08	828.
4.17	1161.
4.25	1335.
4.33	1239.
4.42	965.
4.50	678.
4.58	463.
4.67	320.
4.75	216.
4.83	146.

4.92	100.
5.00	69.
5.08	49.
5.17	35.
5.25	26.
5.33	20.
5.42	16.
5.50	13.
5.58	11.
5.67	10.
5.75	9.
6.00	8.
6.25	7.
6.42	6.
6.58	5.
6.75	4.
6.83	3.
7.08	2.
7.58	1.
7.67	0.

INFLOW HYDROGRAPH AT NODE 13506

HOUR	CFS
0.00	0.
0.42	1.
0.83	2.
3.25	3.
3.42	4.
3.50	5.
3.58	10.
3.67	19.
3.75	33.
3.83	58.
3.92	91.
4.00	134.
4.08	210.
4.17	298.
4.25	350.
4.33	331.
4.42	270.
4.50	216.
4.58	168.
4.67	126.
4.75	94.
4.83	71.
4.92	54.
5.00	41.
5.08	31.
5.17	23.
5.25	18.
5.33	14.
5.42	10.
5.50	8.
5.58	6.
5.67	4.
5.83	3.
6.33	2.
6.58	1.
6.67	0.

MAXIMUM WATER SURFACE VALUES FOR FLOODPLAIN

NODE	1	2	3	4	5	6	7	8	9	10
ELEVATION	2030.48	2032.69	2020.77	2024.08	2028.06	2030.31	2031.30	2029.92	2015.10	2017.07
MAX DEPTH	0.11	0.03	0.11	0.06	0.05	0.04	0.03	0.03	0.17	0.11
VELOCITY	0.20	0.14	0.31	0.27	0.27	0.19	0.14	0.00	0.34	0.31
TIME	4.00	4.00	4.00	4.00	3.99	4.00	4.00	4.00	4.00	4.00
MAX VEL	0.20	0.14	0.31	0.27	0.27	0.19	0.14	0.00	0.34	0.31
DEPTH	0.11	0.03	0.11	0.06	0.05	0.04	0.03	0.00	0.17	0.11
TIME	4.00	4.00	4.00	4.00	3.99	4.00	4.00	0.00	4.00	4.00
ST. DEPTH	0.00	0.00	0.00	0.00	0.00	0.00	0.00	0.00	0.00	0.00
MAX STVEL	0.00	0.00	0.00	0.00	0.00	0.00	0.00	0.00	0.00	0.00
TIME	0.00	0.00	0.00	0.00	0.00	0.00	0.00	0.00	0.00	0.00

NODE	11	12	13	14	15	16	17	18	19	20
ELEVATION	2020.10	2023.63	2026.72	2028.41	2028.80	2027.77	2010.39	2012.05	2014.39	2016.77
MAX DEPTH	0.10	0.06	0.05	0.04	0.04	0.03	0.16	0.12	0.12	0.09
VELOCITY	0.26	0.28	0.22	0.18	0.00	0.00	0.35	0.31	0.36	0.30
TIME	4.05	3.98	4.00	4.00	4.00	4.00	4.01	4.00	4.00	4.00
MAX VEL	0.37	0.28	0.22	0.18	0.00	0.00	0.35	0.31	0.36	0.30
DEPTH	0.10	0.06	0.05	0.04	0.00	0.00	0.15	0.12	0.12	0.09
TIME	4.04	3.98	4.00	4.00	0.00	0.00	4.04	4.00	3.99	4.00
ST. DEPTH	0.00	0.00	0.00	0.00	0.00	0.00	0.00	0.00	0.00	0.00
MAX STVEL	0.00	0.00	0.00	0.00	0.00	0.00	0.00	0.00	0.00	0.00
TIME	0.00	0.00	0.00	0.00	0.00	0.00	0.00	0.00	0.00	0.00

NODE	21	22	23	24	25	26	27	28	29	30
ELEVATION	2019.67	2022.74	2024.68	2026.01	2026.78	2004.08	2006.69	2009.23	2011.20	2012.79
MAX DEPTH	0.07	0.05	0.05	0.05	0.04	0.16	0.11	0.17	0.13	0.14

VELOCITY	0.23	0.24	0.19	0.18	0.00	0.37	0.36	0.39	0.31	0.27
TIME	4.01	4.00	4.00	3.94	4.00	4.09	4.04	4.00	4.05	3.97
MAX VEL	0.28	0.24	0.19	0.18	0.00	0.37	0.36	0.41	0.36	0.32
DEPTH	0.07	0.05	0.05	0.05	0.00	0.16	0.11	0.16	0.13	0.13
TIME	4.01	4.00	4.00	3.94	0.00	4.08	4.04	4.00	4.05	4.00
ST. DEPTH	0.00	0.00	0.00	0.00	0.00	0.00	0.00	0.00	0.00	0.00
MAX STVEL	0.00	0.00	0.00	0.00	0.00	0.00	0.00	0.00	0.00	0.00
TIME	0.00	0.00	0.00	0.00	0.00	0.00	0.00	0.00	0.00	0.00

NODE	31	32	33	34	35	36	37	38	39	40
ELEVATION	2015.80	2018.75	2021.26	2022.70	2023.94	2024.73	1995.59	1998.31	2000.87	2003.08
MAX DEPTH	0.08	0.06	0.06	0.06	0.05	0.05	0.75	0.15	0.19	0.19
VELOCITY	0.32	0.27	0.23	0.21	0.00	0.00	0.25	0.46	0.33	0.35
TIME	3.98	4.00	3.99	3.93	4.00	3.94	4.24	4.07	4.11	3.98
MAX VEL	0.32	0.27	0.23	0.21	0.00	0.00	0.25	0.46	0.47	0.47
DEPTH	0.08	0.06	0.06	0.06	0.00	0.00	0.75	0.15	0.19	0.18
TIME	3.98	4.00	3.99	3.94	0.00	0.00	4.24	4.07	4.12	4.00
ST. DEPTH	0.00	0.00	0.00	0.00	0.00	0.00	0.00	0.00	0.00	0.00
MAX STVEL	0.00	0.00	0.00	0.00	0.00	0.00	0.00	0.00	0.00	0.00
TIME	0.00	0.00	0.00	0.00	0.00	0.00	0.00	0.00	0.00	0.00

NODE	41	42	43	44	45	46	47	48	49	50
ELEVATION	2005.42	2008.08	2010.31	2012.32	2014.81	2017.32	2019.48	2020.42	2021.34	1995.53
MAX DEPTH	0.15	0.12	0.11	0.09	0.07	0.06	0.05	0.05	0.06	0.34
VELOCITY	0.33	0.40	0.29	0.28	0.26	0.24	0.22	0.23	0.00	0.90
TIME	4.09	4.00	3.99	3.99	4.00	4.00	4.00	4.00	3.94	4.24
MAX VEL	0.43	0.40	0.34	0.28	0.26	0.24	0.22	0.23	0.00	0.90
DEPTH	0.15	0.12	0.11	0.09	0.07	0.06	0.05	0.05	0.00	0.34
TIME	4.09	4.00	3.99	3.99	4.00	4.00	4.00	4.00	0.00	4.24
ST. DEPTH	0.00	0.00	0.00	0.00	0.00	0.00	0.00	0.00	0.00	0.00
MAX STVEL	0.00	0.00	0.00	0.00	0.00	0.00	0.00	0.00	0.00	0.00
TIME	0.00	0.00	0.00	0.00	0.00	0.00	0.00	0.00	0.00	0.00

NODE	51	52	53	54	55	56	57	58	59	60
ELEVATION	1998.26	2000.59	2002.54	2004.49	2007.07	2009.51	2011.35	2013.03	2015.08	2016.92
MAX DEPTH	0.14	0.18	0.16	0.15	0.11	0.09	0.08	0.07	0.06	0.05
VELOCITY	0.43	0.43	0.29	0.39	0.37	0.30	0.24	0.23	0.24	0.21
TIME	4.07	4.01	4.02	4.00	3.98	4.00	4.00	3.98	3.99	4.00
MAX VEL	0.43	0.43	0.41	0.39	0.37	0.30	0.24	0.23	0.24	0.21
DEPTH	0.14	0.17	0.16	0.15	0.11	0.09	0.08	0.07	0.06	0.05
TIME	4.07	4.01	4.02	4.00	3.98	4.00	4.00	3.98	3.99	4.00
ST. DEPTH	0.00	0.00	0.00	0.00	0.00	0.00	0.00	0.00	0.00	0.00
MAX STVEL	0.00	0.00	0.00	0.00	0.00	0.00	0.00	0.00	0.00	0.00
TIME	0.00	0.00	0.00	0.00	0.00	0.00	0.00	0.00	0.00	0.00

NODE	61	62	63	64	65	66	67	68	69	70
ELEVATION	2017.30	2017.86	1993.84	1995.61	1997.99	2000.28	2002.23	2004.08	2006.20	2008.18
MAX DEPTH	0.05	0.05	0.47	0.14	0.12	0.13	0.12	0.11	0.09	0.08
VELOCITY	0.00	0.00	0.60	0.36	0.38	0.28	0.32	0.25	0.29	0.27
TIME	4.00	4.00	4.25	4.09	4.06	4.00	3.93	4.03	4.00	3.99
MAX VEL	0.00	0.00	0.60	0.36	0.38	0.37	0.33	0.31	0.29	0.27
DEPTH	0.00	0.00	0.47	0.14	0.12	0.12	0.12	0.11	0.09	0.08
TIME	0.00	0.00	4.25	4.09	4.06	4.05	4.08	4.03	4.00	3.99
ST. DEPTH	0.00	0.00	0.00	0.00	0.00	0.00	0.00	0.00	0.00	0.00
MAX STVEL	0.00	0.00	0.00	0.00	0.00	0.00	0.00	0.00	0.00	0.00
TIME	0.00	0.00	0.00	0.00	0.00	0.00	0.00	0.00	0.00	0.00

NODE	71	72	73	74	75	76	77	78	79	80
ELEVATION	2009.87	2011.27	2012.73	2014.17	2014.02	1993.50	1995.27	1997.36	1999.43	2001.33
MAX DEPTH	0.08	0.08	0.07	0.04	0.05	0.28	0.10	0.10	0.10	0.09
VELOCITY	0.24	0.23	0.27	0.22	0.00	1.01	0.29	0.27	0.27	0.28
TIME	4.00	4.00	4.00	4.00	4.00	4.25	4.07	4.01	4.04	4.00
MAX VEL	0.24	0.23	0.27	0.22	0.00	1.01	0.29	0.31	0.31	0.28
DEPTH	0.08	0.08	0.07	0.04	0.00	0.28	0.10	0.10	0.10	0.09
TIME	4.00	4.00	4.00	4.00	0.00	4.22	4.06	4.01	4.04	4.00
ST. DEPTH	0.00	0.00	0.00	0.00	0.00	0.00	0.00	0.00	0.00	0.00
MAX STVEL	0.00	0.00	0.00	0.00	0.00	0.00	0.00	0.00	0.00	0.00
TIME	0.00	0.00	0.00	0.00	0.00	0.00	0.00	0.00	0.00	0.00

NODE	81	82	83	84	85	86	87	88	89	90
ELEVATION	2003.09	2004.84	2006.56	2008.19	2009.52	2010.05	2010.77	2010.66	1990.23	1992.24
MAX DEPTH	0.08	0.08	0.08	0.08	0.07	0.07	0.04	0.04	0.22	0.20
VELOCITY	0.26	0.27	0.26	0.25	0.26	0.31	0.25	0.00	0.98	0.48
TIME	3.98	3.98	4.00	4.00	3.94	4.00	4.00	4.00	4.22	4.10
MAX VEL	0.26	0.27	0.26	0.25	0.26	0.31	0.25	0.00	0.98	0.96
DEPTH	0.08	0.08	0.08	0.08	0.07	0.07	0.04	0.00	0.22	0.20
TIME	3.98	3.98	4.00	4.00	4.00	4.00	4.00	0.00	4.22	4.09
ST. DEPTH	0.00	0.00	0.00	0.00	0.00	0.00	0.00	0.00	0.00	0.00
MAX STVEL	0.00	0.00	0.00	0.00	0.00	0.00	0.00	0.00	0.00	0.00
TIME	0.00	0.00	0.00	0.00	0.00	0.00	0.00	0.00	0.00	0.00

NODE	91	92	93	94	95	96	97	98	99	100
ELEVATION	1994.16	1996.12	1997.99	1999.80	2001.28	2002.68	2004.55	2006.09	2006.86	2006.57
MAX DEPTH	0.09	0.10	0.08	0.08	0.09	0.10	0.08	0.07	0.07	0.08
VELOCITY	0.28	0.28	0.26	0.26	0.30	0.31	0.27	0.28	0.26	0.33
TIME	4.00	3.97	3.99	4.00	3.98	4.00	4.00	4.00	4.00	4.00
MAX VEL	0.28	0.29	0.26	0.26	0.30	0.31	0.27	0.28	0.26	0.33
DEPTH	0.09	0.10	0.08	0.08	0.09	0.10	0.08	0.07	0.07	0.08
TIME	4.00	4.00	3.94	4.00	3.98	4.00	4.00	4.00	4.00	4.00
ST. DEPTH	0.00	0.00	0.00	0.00	0.00	0.00	0.00	0.00	0.00	0.00
MAX STVEL	0.00	0.00	0.00	0.00	0.00	0.00	0.00	0.00	0.00	0.00
TIME	0.00	0.00	0.00	0.00	0.00	0.00	0.00	0.00	0.00	0.00

NODE	101	102	103	104	105	106	107	108	109	110

ELEVATION	2006.55	2006.78	1988.42	1990.32	1992.38	1994.34	1996.17	1997.74	1998.99	2000.45
MAX DEPTH	0.07	0.04	0.26	0.12	0.09	0.09	0.08	0.09	0.11	0.11
VELOCITY	0.00	0.00	1.12	0.34	0.29	0.28	0.27	0.29	0.33	0.31
TIME	4.00	4.00	4.22	4.11	3.98	3.99	3.97	3.99	4.00	3.99
MAX VEL	0.00	0.00	1.12	0.34	0.29	0.28	0.27	0.29	0.33	0.31
DEPTH	0.00	0.00	0.26	0.12	0.09	0.09	0.08	0.09	0.11	0.11
TIME	0.00	0.00	4.23	4.12	3.98	3.99	3.97	3.99	4.00	4.00
ST. DEPTH	0.00	0.00	0.00	0.00	0.00	0.00	0.00	0.00	0.00	0.00
MAX STVEL	0.00	0.00	0.00	0.00	0.00	0.00	0.00	0.00	0.00	0.00
TIME	0.00	0.00	0.00	0.00	0.00	0.00	0.00	0.00	0.00	0.00

NODE	111	112	113	114	115	116	117	118	119	120
ELEVATION	2002.37	2003.58	2004.13	2003.23	2002.36	1984.02	1986.36	1988.39	1990.46	1992.32
MAX DEPTH	0.08	0.07	0.06	0.07	0.08	0.21	0.20	0.11	0.09	0.09
VELOCITY	0.28	0.28	0.27	0.32	0.00	1.15	0.54	0.33	0.29	0.31
TIME	3.98	4.00	3.98	4.00	4.00	4.23	4.14	4.00	4.00	4.00
MAX VEL	0.28	0.28	0.28	0.32	0.00	1.15	1.04	0.33	0.29	0.31
DEPTH	0.08	0.07	0.06	0.07	0.00	0.21	0.20	0.11	0.09	0.09
TIME	3.99	4.00	3.98	4.00	0.00	4.23	4.11	3.99	4.00	4.00
ST. DEPTH	0.00	0.00	0.00	0.00	0.00	0.00	0.00	0.00	0.00	0.00
MAX STVEL	0.00	0.00	0.00	0.00	0.00	0.00	0.00	0.00	0.00	0.00
TIME	0.00	0.00	0.00	0.00	0.00	0.00	0.00	0.00	0.00	0.00

NODE	121	122	123	124	125	126	127	128	129	130
ELEVATION	1994.01	1995.57	1996.84	1998.34	1999.95	2000.84	2000.81	1999.54	1998.40	1981.31
MAX DEPTH	0.09	0.10	0.11	0.10	0.08	0.07	0.07	0.07	0.07	0.27
VELOCITY	0.32	0.33	0.36	0.35	0.31	0.29	0.30	0.00	0.00	1.38
TIME	3.99	4.00	3.98	4.00	3.99	4.00	4.00	4.00	4.00	4.23
MAX VEL	0.32	0.33	0.36	0.35	0.31	0.29	0.30	0.00	0.00	1.38
DEPTH	0.09	0.10	0.11	0.10	0.08	0.07	0.07	0.00	0.00	0.27
TIME	3.99	4.00	3.98	4.00	3.99	4.00	4.00	0.00	0.00	4.23
ST. DEPTH	0.00	0.00	0.00	0.00	0.00	0.00	0.00	0.00	0.00	0.00
MAX STVEL	0.00	0.00	0.00	0.00	0.00	0.00	0.00	0.00	0.00	0.00
TIME	0.00	0.00	0.00	0.00	0.00	0.00	0.00	0.00	0.00	0.00

NODE	131	132	133	134	135	136	137	138	139	140
ELEVATION	1984.12	1986.51	1988.32	1989.89	1991.48	1993.21	1994.31	1995.49	1996.97	1997.68
MAX DEPTH	0.13	0.09	0.09	0.10	0.10	0.10	0.11	0.10	0.08	0.06
VELOCITY	0.44	0.31	0.31	0.34	0.37	0.38	0.37	0.35	0.30	0.29
TIME	4.03	4.00	4.00	3.97	4.01	4.00	4.00	4.01	3.98	4.00
MAX VEL	0.44	0.31	0.31	0.34	0.37	0.38	0.37	0.35	0.31	0.29
DEPTH	0.13	0.09	0.09	0.10	0.10	0.10	0.11	0.10	0.08	0.06
TIME	4.03	3.97	4.00	3.97	4.01	4.00	4.00	4.00	4.00	4.00
ST. DEPTH	0.00	0.00	0.00	0.00	0.00	0.00	0.00	0.00	0.00	0.00
MAX STVEL	0.00	0.00	0.00	0.00	0.00	0.00	0.00	0.00	0.00	0.00
TIME	0.00	0.00	0.00	0.00	0.00	0.00	0.00	0.00	0.00	0.00

NODE	141	142	143	144	145	146	147	148	149	150
ELEVATION	1997.29	1995.85	1975.83	1979.49	1982.67	1984.82	1986.12	1987.37	1988.57	1989.93
MAX DEPTH	0.06	0.06	0.47	0.20	0.09	0.09	0.12	0.11	0.12	0.12
VELOCITY	0.28	0.00	0.73	0.65	0.36	0.27	0.33	0.34	0.38	0.37
TIME	4.00	4.00	4.24	3.98	4.00	3.98	4.10	3.99	4.00	3.98
MAX VEL	0.28	0.00	0.73	1.31	0.36	0.28	0.33	0.34	0.38	0.37
DEPTH	0.06	0.00	0.47	0.20	0.09	0.09	0.11	0.11	0.12	0.12
TIME	4.00	0.00	4.24	3.99	4.00	3.98	4.13	3.99	4.00	3.98
ST. DEPTH	0.00	0.00	0.00	0.00	0.00	0.00	0.00	0.00	0.00	0.00
MAX STVEL	0.00	0.00	0.00	0.00	0.00	0.00	0.00	0.00	0.00	0.00
TIME	0.00	0.00	0.00	0.00	0.00	0.00	0.00	0.00	0.00	0.00

NODE	151	152	153	154	155	156	157	158	159	160
ELEVATION	1991.69	1992.85	1994.04	1994.36	1994.06	1993.30	1975.45	1978.61	1981.11	1982.88
MAX DEPTH	0.12	0.10	0.08	0.07	0.06	0.06	0.60	0.09	0.07	0.09
VELOCITY	0.36	0.32	0.32	0.31	0.27	0.00	0.89	0.36	0.27	0.30
TIME	4.00	3.99	4.00	3.98	4.00	4.00	4.25	4.00	4.00	4.00
MAX VEL	0.36	0.32	0.32	0.31	0.27	0.00	0.89	0.36	0.27	0.30
DEPTH	0.12	0.10	0.08	0.07	0.06	0.00	0.60	0.09	0.07	0.09
TIME	4.00	4.00	4.00	3.98	4.00	0.00	4.25	4.00	4.00	4.00
ST. DEPTH	0.00	0.00	0.00	0.00	0.00	0.00	0.00	0.00	0.00	0.00
MAX STVEL	0.00	0.00	0.00	0.00	0.00	0.00	0.00	0.00	0.00	0.00
TIME	0.00	0.00	0.00	0.00	0.00	0.00	0.00	0.00	0.00	0.00

NODE	161	162	163	164	165	166	167	168	169	170
ELEVATION	1984.09	1985.16	1986.13	1987.63	1989.16	1990.41	1990.91	1990.92	1991.03	1990.73
MAX DEPTH	0.12	0.13	0.14	0.12	0.10	0.09	0.08	0.09	0.06	0.06
VELOCITY	0.35	0.40	0.41	0.38	0.36	0.35	0.33	0.34	0.26	0.00
TIME	3.93	4.02	3.99	3.98	4.00	4.00	4.00	4.00	4.00	4.00
MAX VEL	0.35	0.40	0.41	0.38	0.36	0.35	0.33	0.34	0.26	0.00
DEPTH	0.12	0.13	0.14	0.12	0.10	0.09	0.08	0.09	0.06	0.00
TIME	3.94	4.02	3.99	4.00	4.00	4.00	4.00	4.00	4.00	0.00
ST. DEPTH	0.00	0.00	0.00	0.00	0.00	0.00	0.00	0.00	0.00	0.00
MAX STVEL	0.00	0.00	0.00	0.00	0.00	0.00	0.00	0.00	0.00	0.00
TIME	0.00	0.00	0.00	0.00	0.00	0.00	0.00	0.00	0.00	0.00

NODE	171	172	173	174	175	176	177	178	179	180
ELEVATION	1974.93	1977.03	1978.91	1980.63	1981.84	1982.72	1983.68	1985.09	1986.28	1987.06
MAX DEPTH	0.39	0.08	0.09	0.10	0.12	0.14	0.14	0.12	0.10	0.10
VELOCITY	1.20	0.27	0.27	0.31	0.37	0.44	0.45	0.37	0.34	0.35
TIME	4.25	4.00	4.00	4.00	3.98	4.00	4.00	4.01	3.94	4.00
MAX VEL	1.20	0.27	0.27	0.31	0.37	0.44	0.46	0.37	0.34	0.35
DEPTH	0.39	0.08	0.09	0.10	0.12	0.14	0.14	0.12	0.10	0.10
TIME	4.25	4.00	4.00	4.00	3.99	4.00	4.01	4.00	4.00	4.00
ST. DEPTH	0.00	0.00	0.00	0.00	0.00	0.00	0.00	0.00	0.00	0.00
MAX STVEL	0.00	0.00	0.00	0.00	0.00	0.00	0.00	0.00	0.00	0.00
TIME	0.00	0.00	0.00	0.00	0.00	0.00	0.00	0.00	0.00	0.00

NODE	181	182	183	184	185	186	187	188	189	190
ELEVATION	1987.77	1987.90	1988.32	1988.54	1973.65	1975.34	1977.08	1978.53	1979.46	1979.91
MAX DEPTH	0.09	0.09	0.07	0.06	0.39	0.08	0.10	0.11	0.13	0.15
VELOCITY	0.34	0.35	0.27	0.00	1.34	0.27	0.29	0.33	0.42	0.48
TIME	4.00	4.00	4.00	4.00	4.25	4.00	3.98	4.14	4.03	4.00
MAX VEL	0.34	0.35	0.27	0.00	1.34	0.27	0.29	0.33	0.42	0.48
DEPTH	0.09	0.09	0.07	0.00	0.39	0.08	0.10	0.11	0.13	0.15
TIME	4.00	4.00	4.00	0.00	4.25	4.00	3.98	4.14	4.03	4.01
ST. DEPTH	0.00	0.00	0.00	0.00	0.00	0.00	0.00	0.00	0.00	0.00
MAX STVEL	0.00	0.00	0.00	0.00	0.00	0.00	0.00	0.00	0.00	0.00
TIME	0.00	0.00	0.00	0.00	0.00	0.00	0.00	0.00	0.00	0.00

NODE	191	192	193	194	195	196	197	198	199	200
ELEVATION	1980.67	1982.49	1983.73	1984.37	1984.89	1984.98	1985.46	1985.86	1969.63	1971.43
MAX DEPTH	0.16	0.11	0.10	0.10	0.10	0.11	0.07	0.07	0.27	0.20
VELOCITY	0.45	0.38	0.35	0.39	0.34	0.37	0.27	0.00	1.19	0.53
TIME	3.99	3.99	4.00	4.00	4.00	4.00	4.00	4.00	4.09	4.14
MAX VEL	0.45	0.38	0.36	0.39	0.34	0.37	0.27	0.00	1.19	0.96
DEPTH	0.16	0.11	0.10	0.10	0.10	0.11	0.07	0.00	0.27	0.20
TIME	4.00	4.01	4.00	4.00	4.00	4.00	4.00	0.00	4.09	4.17
ST. DEPTH	0.00	0.00	0.00	0.00	0.00	0.00	0.00	0.00	0.00	0.00
MAX STVEL	0.00	0.00	0.00	0.00	0.00	0.00	0.00	0.00	0.00	0.00
TIME	0.00	0.00	0.00	0.00	0.00	0.00	0.00	0.00	0.00	0.00

NODE	201	202	203	204	205	206	207	208	209	210
ELEVATION	1973.50	1975.15	1976.32	1976.64	1976.87	1978.04	1979.65	1980.79	1981.16	1982.20
MAX DEPTH	0.09	0.10	0.10	0.15	0.18	0.14	0.11	0.09	0.12	0.09
VELOCITY	0.32	0.31	0.32	0.43	0.58	0.46	0.39	0.40	0.43	0.35
TIME	4.04	3.98	4.21	4.06	4.00	3.98	4.01	4.00	4.00	4.00
MAX VEL	0.32	0.31	0.33	0.43	0.58	0.46	0.39	0.40	0.43	0.35
DEPTH	0.09	0.10	0.10	0.15	0.17	0.14	0.11	0.09	0.12	0.09
TIME	4.04	3.98	4.14	4.07	4.00	4.04	4.03	4.00	3.99	4.00
ST. DEPTH	0.00	0.00	0.00	0.00	0.00	0.00	0.00	0.00	0.00	0.00
MAX STVEL	0.00	0.00	0.00	0.00	0.00	0.00	0.00	0.00	0.00	0.00
TIME	0.00	0.00	0.00	0.00	0.00	0.00	0.00	0.00	0.00	0.00

NODE	211	212	213	214	215	216	217	218	219	220
ELEVATION	1982.31	1982.71	1983.24	1967.40	1968.87	1970.87	1972.68	1973.72	1973.71	1973.34
MAX DEPTH	0.11	0.07	0.07	0.25	0.16	0.10	0.08	0.09	0.11	0.20
VELOCITY	0.39	0.28	0.00	1.37	0.52	0.39	0.34	0.37	0.47	0.74
TIME	4.00	3.98	4.00	4.03	4.25	4.00	3.98	4.14	4.00	4.01
MAX VEL	0.39	0.28	0.00	1.39	0.52	0.39	0.34	0.37	0.47	0.74
DEPTH	0.11	0.07	0.00	0.25	0.16	0.10	0.08	0.08	0.11	0.20
TIME	4.00	3.98	0.00	4.25	4.25	4.00	3.98	4.04	4.00	4.01
ST. DEPTH	0.00	0.00	0.00	0.00	0.00	0.00	0.00	0.00	0.00	0.00
MAX STVEL	0.00	0.00	0.00	0.00	0.00	0.00	0.00	0.00	0.00	0.00
TIME	0.00	0.00	0.00	0.00	0.00	0.00	0.00	0.00	0.00	0.00

NODE	221	222	223	224	225	226	227	228	229	230
ELEVATION	1974.74	1976.37	1977.01	1977.77	1979.03	1979.17	1979.94	1980.12	1964.24	1965.57
MAX DEPTH	0.12	0.10	0.11	0.11	0.09	0.10	0.09	0.07	0.25	0.19
VELOCITY	0.50	0.42	0.46	0.43	0.40	0.35	0.00	0.00	1.27	0.50
TIME	4.12	4.03	4.00	3.98	4.00	4.00	4.00	3.98	4.11	4.25
MAX VEL	0.50	0.42	0.46	0.43	0.40	0.35	0.00	0.00	1.29	0.50
DEPTH	0.12	0.10	0.11	0.11	0.09	0.10	0.00	0.00	0.25	0.19
TIME	4.10	4.00	4.00	3.98	4.00	4.00	0.00	0.00	4.25	4.25
ST. DEPTH	0.00	0.00	0.00	0.00	0.00	0.00	0.00	0.00	0.00	0.00
MAX STVEL	0.00	0.00	0.00	0.00	0.00	0.00	0.00	0.00	0.00	0.00
TIME	0.00	0.00	0.00	0.00	0.00	0.00	0.00	0.00	0.00	0.00

NODE	231	232	233	234	235	236	237	238	239	240
ELEVATION	1967.35	1969.30	1969.85	1969.52	1968.49	1970.58	1972.35	1973.08	1974.10	1975.20
MAX DEPTH	0.10	0.08	0.09	0.12	0.20	0.12	0.10	0.12	0.11	0.10
VELOCITY	0.38	0.32	0.36	0.43	0.68	0.51	0.44	0.48	0.46	0.42
TIME	4.00	4.00	4.00	4.00	3.91	4.00	4.00	3.97	4.01	4.00
MAX VEL	0.38	0.32	0.36	0.43	1.37	0.52	0.44	0.48	0.46	0.43
DEPTH	0.10	0.08	0.08	0.12	0.20	0.12	0.10	0.12	0.11	0.10
TIME	4.00	4.00	4.00	4.00	4.02	4.00	4.00	3.98	4.01	4.00
ST. DEPTH	0.00	0.00	0.00	0.00	0.00	0.00	0.00	0.00	0.00	0.00
MAX STVEL	0.00	0.00	0.00	0.00	0.00	0.00	0.00	0.00	0.00	0.00
TIME	0.00	0.00	0.00	0.00	0.00	0.00	0.00	0.00	0.00	0.00

NODE	241	242	243	244	245	246	247	248	249	250
ELEVATION	1976.04	1977.06	1958.83	1961.76	1963.23	1964.41	1966.20	1966.34	1966.09	1964.41
MAX DEPTH	0.08	0.10	0.27	0.23	0.24	0.18	0.09	0.10	0.11	0.21
VELOCITY	0.28	0.00	1.62	1.27	0.68	0.34	0.27	0.35	0.41	1.47
TIME	4.00	4.00	3.96	3.99	4.21	4.25	3.99	4.00	4.00	3.90
MAX VEL	0.28	0.00	1.63	1.27	0.90	0.34	0.27	0.35	0.41	1.53
DEPTH	0.08	0.00	0.27	0.23	0.24	0.18	0.09	0.10	0.11	0.20
TIME	4.00	0.00	3.96	3.99	4.23	4.25	4.00	4.00	4.00	3.90
ST. DEPTH	0.00	0.00	0.00	0.00	0.00	0.00	0.00	0.00	0.00	0.00
MAX STVEL	0.00	0.00	0.00	0.00	0.00	0.00	0.00	0.00	0.00	0.00
TIME	0.00	0.00	0.00	0.00	0.00	0.00	0.00	0.00	0.00	0.00

NODE	251	252	253	254	255	256	257	258	259	260
ELEVATION	1966.18	1968.12	1968.95	1970.11	1971.41	1973.21	1974.55	1949.55	1956.24	1960.30
MAX DEPTH	0.13	0.11	0.14	0.14	0.11	0.06	0.08	0.21	0.20	0.08
VELOCITY	0.54	0.45	0.51	0.45	0.41	0.25	0.00	1.51	0.88	0.41
TIME	4.00	4.01	4.09	4.04	4.01	4.00	4.00	4.25	4.00	4.23
MAX VEL	0.54	0.45	0.51	0.46	0.41	0.25	0.00	1.52	1.76	0.41
DEPTH	0.13	0.11	0.14	0.14	0.11	0.06	0.00	0.21	0.20	0.08
TIME	4.01	4.00	4.09	4.00	4.01	4.00	0.00	4.25	4.13	4.23
ST. DEPTH	0.00	0.00	0.00	0.00	0.00	0.00	0.00	0.00	0.00	0.00

MAX STVEL	0.00	0.00	0.00	0.00	0.00	0.00	0.00	0.00	0.00	0.00
TIME	0.00	0.00	0.00	0.00	0.00	0.00	0.00	0.00	0.00	0.00

NODE	261	262	263	264	265	266	267	268	269	270
ELEVATION	1962.33	1962.87	1964.74	1963.85	1963.38	1959.51	1961.48	1963.59	1964.65	1966.61
MAX DEPTH	0.07	0.09	0.04	0.12	0.11	0.24	0.13	0.10	0.12	0.10
VELOCITY	0.42	0.45	0.26	0.30	0.45	1.09	0.64	0.54	0.64	0.51
TIME	4.15	4.00	3.98	4.00	4.00	3.87	4.02	4.00	4.00	3.98
MAX VEL	0.42	0.45	0.26	0.30	0.45	1.19	0.64	0.54	0.64	0.51
DEPTH	0.07	0.09	0.04	0.12	0.11	0.24	0.13	0.10	0.12	0.10
TIME	4.15	4.00	3.98	4.00	4.00	4.00	4.02	4.00	4.00	3.98
ST. DEPTH	0.00	0.00	0.00	0.00	0.00	0.00	0.00	0.00	0.00	0.00
MAX STVEL	0.00	0.00	0.00	0.00	0.00	0.00	0.00	0.00	0.00	0.00
TIME	0.00	0.00	0.00	0.00	0.00	0.00	0.00	0.00	0.00	0.00

NODE	271	272	273	274	275	276	277	278	279	280
ELEVATION	1968.00	1970.22	1971.43	1941.36	1944.98	1951.64	1955.54	1956.30	1957.80	1960.30
MAX DEPTH	0.10	0.05	0.06	0.27	0.22	0.13	0.09	0.14	0.13	0.10
VELOCITY	0.40	0.26	0.00	1.44	1.39	0.43	0.40	0.46	0.37	0.33
TIME	4.00	4.00	4.00	4.25	4.25	4.25	4.24	4.00	4.01	4.00
MAX VEL	0.40	0.26	0.00	1.44	1.39	0.65	0.40	0.46	0.37	0.33
DEPTH	0.10	0.05	0.00	0.27	0.22	0.13	0.09	0.14	0.13	0.09
TIME	4.01	4.00	0.00	4.25	4.25	4.25	4.24	4.00	4.01	4.00
ST. DEPTH	0.00	0.00	0.00	0.00	0.00	0.00	0.00	0.00	0.00	0.00
MAX STVEL	0.00	0.00	0.00	0.00	0.00	0.00	0.00	0.00	0.00	0.00
TIME	0.00	0.00	0.00	0.00	0.00	0.00	0.00	0.00	0.00	0.00

NODE	281	282	283	284	285	286	287	288	289	290
ELEVATION	1961.76	1961.56	1956.78	1954.93	1956.66	1957.37	1961.21	1964.72	1966.51	1967.84
MAX DEPTH	0.07	0.05	0.20	0.22	0.13	0.20	0.17	0.11	0.06	0.05
VELOCITY	0.28	0.31	0.58	1.45	0.59	0.58	0.49	0.28	0.22	0.00
TIME	4.00	4.00	4.00	4.00	4.03	3.98	4.02	4.09	4.00	4.00
MAX VEL	0.28	0.31	1.17	1.46	0.59	1.17	0.59	0.43	0.22	0.00
DEPTH	0.07	0.05	0.20	0.22	0.13	0.20	0.17	0.11	0.06	0.00
TIME	4.00	4.00	4.00	4.00	4.03	3.98	4.02	4.15	4.00	0.00
ST. DEPTH	0.00	0.00	0.00	0.00	0.00	0.00	0.00	0.00	0.00	0.00
MAX STVEL	0.00	0.00	0.00	0.00	0.00	0.00	0.00	0.00	0.00	0.00
TIME	0.00	0.00	0.00	0.00	0.00	0.00	0.00	0.00	0.00	0.00

NODE	291	292	293	294	295	296	297	298	299	300
ELEVATION	1938.26	1944.77	1950.05	1952.41	1953.30	1956.11	1957.88	1958.98	1958.75	1954.31
MAX DEPTH	0.46	0.10	0.07	0.09	0.15	0.09	0.07	0.07	0.04	0.12
VELOCITY	2.22	0.55	0.37	0.39	0.47	0.35	0.28	0.25	0.26	0.51
TIME	4.25	4.24	4.00	4.01	4.00	4.00	4.00	4.00	4.00	4.00
MAX VEL	2.22	0.55	0.37	0.39	0.47	0.35	0.28	0.25	0.26	0.51
DEPTH	0.46	0.10	0.07	0.09	0.15	0.09	0.07	0.07	0.04	0.12
TIME	4.25	4.24	4.00	4.01	4.00	4.00	4.00	4.00	4.00	4.00
ST. DEPTH	0.00	0.00	0.00	0.00	0.00	0.00	0.00	0.00	0.00	0.00
MAX STVEL	0.00	0.00	0.00	0.00	0.00	0.00	0.00	0.00	0.00	0.00
TIME	0.00	0.00	0.00	0.00	0.00	0.00	0.00	0.00	0.00	0.00

NODE	301	302	303	304	305	306	307	308	309	310
ELEVATION	1950.90	1951.44	1955.73	1960.71	1963.73	1964.35	1965.02	1914.68	1915.35	1914.85
MAX DEPTH	0.29	0.23	0.17	0.07	0.06	0.07	0.06	0.05	0.03	0.06
VELOCITY	2.00	1.25	0.64	0.39	0.22	0.16	0.00	0.17	0.11	0.20
TIME	4.02	4.00	3.98	3.99	4.00	4.00	4.00	4.00	4.00	4.00
MAX VEL	2.01	1.25	0.64	0.39	0.25	0.16	0.00	0.16	0.11	0.20
DEPTH	0.29	0.23	0.17	0.07	0.06	0.07	0.00	0.05	0.03	0.06
TIME	4.02	4.00	3.98	3.99	4.00	4.00	0.00	4.00	4.00	4.00
ST. DEPTH	0.00	0.00	0.00	0.00	0.00	0.00	0.00	0.00	0.00	0.00
MAX STVEL	0.00	0.00	0.00	0.00	0.00	0.00	0.00	0.00	0.00	0.00
TIME	0.00	0.00	0.00	0.00	0.00	0.00	0.00	0.00	0.00	0.00

NODE	311	312	313	314	315	316	317	318	319	320
ELEVATION	1931.18	1938.67	1945.31	1948.07	1948.52	1950.18	1952.89	1955.35	1956.29	1955.47
MAX DEPTH	0.79	0.09	0.05	0.07	0.16	0.14	0.10	0.07	0.05	0.04
VELOCITY	2.00	0.53	0.33	0.24	0.58	0.44	0.35	0.28	0.23	0.27
TIME	4.26	4.00	4.00	4.25	4.00	4.00	4.00	4.00	4.00	4.00
MAX VEL	2.00	0.53	0.33	0.25	0.58	0.44	0.35	0.28	0.23	0.27
DEPTH	0.79	0.09	0.05	0.07	0.16	0.14	0.10	0.07	0.05	0.04
TIME	4.25	4.00	4.00	4.00	4.00	4.00	4.00	4.00	4.00	4.00
ST. DEPTH	0.00	0.00	0.00	0.00	0.00	0.00	0.00	0.00	0.00	0.00
MAX STVEL	0.00	0.00	0.00	0.00	0.00	0.00	0.00	0.00	0.00	0.00
TIME	0.00	0.00	0.00	0.00	0.00	0.00	0.00	0.00	0.00	0.00

NODE	321	322	323	324	325	326	327	328	329	330
ELEVATION	1952.01	1945.61	1949.58	1954.98	1959.32	1962.28	1963.17	1962.69	1912.41	1913.21
MAX DEPTH	0.05	0.54	0.21	0.10	0.07	0.06	0.05	0.06	0.07	0.06
VELOCITY	0.36	2.29	0.68	0.49	0.35	0.25	0.14	0.00	0.20	0.17
TIME	4.00	4.02	3.92	4.00	4.00	4.00	4.00	4.00	4.00	4.00
MAX VEL	0.36	2.29	1.39	0.49	0.35	0.26	0.14	0.00	0.20	0.17
DEPTH	0.05	0.54	0.20	0.10	0.07	0.06	0.05	0.00	0.07	0.06
TIME	4.00	4.02	3.85	4.00	4.00	4.00	4.00	0.00	4.00	4.00
ST. DEPTH	0.00	0.00	0.00	0.00	0.00	0.00	0.00	0.00	0.00	0.00
MAX STVEL	0.00	0.00	0.00	0.00	0.00	0.00	0.00	0.00	0.00	0.00
TIME	0.00	0.00	0.00	0.00	0.00	0.00	0.00	0.00	0.00	0.00

NODE	331	332	333	334	335	336	337	338	339	340
ELEVATION	1913.90	1913.01	1914.35	1913.93	1913.50	1913.74	1914.07	1917.51	1919.98	1921.22
MAX DEPTH	0.05	0.11	0.03	0.04	0.24	0.81	0.11	0.05	0.04	0.04
VELOCITY	0.14	0.21	0.14	0.14	0.78	2.01	0.21	0.25	0.14	0.15
TIME	4.00	4.00	3.86	4.00	4.20	4.17	3.93	4.00	3.98	3.91
MAX VEL	0.14	0.21	0.14	0.14	0.78	2.01	0.21	0.25	0.19	0.15
DEPTH	0.05	0.11	0.03	0.04	0.24	0.81	0.11	0.05	0.04	0.04

TIME	4.00	4.00	3.86	4.00	4.20	4.17	3.93	4.00	3.98	3.91
ST. DEPTH	0.00	0.00	0.00	0.00	0.00	0.00	0.00	0.00	0.00	0.00
MAX STVEL	0.00	0.00	0.00	0.00	0.00	0.00	0.00	0.00	0.00	0.00
TIME	0.00	0.00	0.00	0.00	0.00	0.00	0.00	0.00	0.00	0.00
NODE	341	342	343	344	345	346	347	348	349	350
ELEVATION	1922.18	1922.57	1921.96	1915.31	1914.52	1914.41	1915.43	1914.59	1918.05	1921.84
MAX DEPTH	0.04	0.03	0.03	2.68	2.45	0.05	0.04	0.69	0.33	0.38
VELOCITY	0.12	0.12	0.25	3.78	3.43	0.13	0.17	1.48	1.75	1.91
TIME	3.93	3.99	4.00	4.34	4.35	4.43	4.25	4.31	4.25	4.17
MAX VEL	0.12	0.12	0.25	3.78	3.43	0.16	0.18	1.56	1.75	1.92
DEPTH	0.04	0.03	0.03	2.68	2.45	0.04	0.03	0.61	0.33	0.38
TIME	3.94	3.99	3.87	4.33	4.34	3.92	3.92	4.05	4.20	4.18
ST. DEPTH	0.00	0.00	0.00	0.00	0.00	0.00	0.00	0.00	0.00	0.00
MAX STVEL	0.00	0.00	0.00	0.00	0.00	0.00	0.00	0.00	0.00	0.00
TIME	0.00	0.00	0.00	0.00	0.00	0.00	0.00	0.00	0.00	0.00
NODE	351	352	353	354	355	356	357	358	359	360
ELEVATION	1927.77	1934.64	1940.72	1944.36	1946.49	1944.56	1947.36	1950.47	1953.06	1953.50
MAX DEPTH	0.30	0.07	0.04	0.04	0.04	0.21	0.16	0.10	0.06	0.05
VELOCITY	0.82	0.45	0.31	0.23	0.31	0.52	0.48	0.28	0.22	0.24
TIME	4.31	4.00	3.98	4.00	4.00	3.85	4.00	4.12	4.00	3.99
MAX VEL	2.19	0.45	0.31	0.23	0.31	1.04	0.48	0.37	0.23	0.24
DEPTH	0.30	0.07	0.04	0.04	0.04	0.20	0.16	0.10	0.06	0.05
TIME	4.31	4.00	3.98	4.00	4.00	3.86	4.00	4.12	4.00	3.99
ST. DEPTH	0.00	0.00	0.00	0.00	0.00	0.00	0.00	0.00	0.00	0.00
MAX STVEL	0.00	0.00	0.00	0.00	0.00	0.00	0.00	0.00	0.00	0.00
TIME	0.00	0.00	0.00	0.00	0.00	0.00	0.00	0.00	0.00	0.00
NODE	361	362	363	364	365	366	367	368	369	370
ELEVATION	1950.86	1946.86	1943.30	1948.75	1955.96	1958.19	1961.31	1962.08	1960.90	1911.03
MAX DEPTH	0.06	0.07	0.57	0.10	0.04	0.08	0.04	0.04	0.04	0.11
VELOCITY	0.32	0.34	1.59	0.51	0.21	0.22	0.21	0.18	0.00	0.26
TIME	4.00	4.00	4.02	4.00	4.07	4.00	3.98	4.00	4.00	4.00
MAX VEL	0.32	0.34	1.59	0.51	0.32	0.22	0.21	0.18	0.00	0.26
DEPTH	0.06	0.07	0.57	0.10	0.04	0.08	0.04	0.04	0.00	0.11
TIME	4.00	4.00	4.01	4.00	4.08	4.00	3.98	4.00	0.00	4.00
ST. DEPTH	0.00	0.00	0.00	0.00	0.00	0.00	0.00	0.00	0.00	0.00
MAX STVEL	0.00	0.00	0.00	0.00	0.00	0.00	0.00	0.00	0.00	0.00
TIME	0.00	0.00	0.00	0.00	0.00	0.00	0.00	0.00	0.00	0.00
NODE	371	372	373	374	375	376	377	378	379	380
ELEVATION	1911.89	1912.61	1912.16	1912.27	1912.54	1912.47	1912.50	1914.16	1917.16	1918.77
MAX DEPTH	0.07	0.05	0.10	0.07	0.07	0.45	0.59	0.07	0.04	0.05
VELOCITY	0.19	0.18	0.21	0.20	0.21	1.46	1.44	0.20	0.21	0.18
TIME	3.98	4.00	4.00	4.00	4.22	4.19	4.16	4.00	4.00	3.96
MAX VEL	0.19	0.18	0.21	0.20	0.21	1.47	1.44	0.23	0.21	0.18
DEPTH	0.07	0.05	0.10	0.07	0.07	0.45	0.59	0.07	0.04	0.05
TIME	3.98	4.00	4.00	4.00	4.23	4.19	4.17	3.95	4.00	3.97
ST. DEPTH	0.00	0.00	0.00	0.00	0.00	0.00	0.00	0.00	0.00	0.00
MAX STVEL	0.00	0.00	0.00	0.00	0.00	0.00	0.00	0.00	0.00	0.00
TIME	0.00	0.00	0.00	0.00	0.00	0.00	0.00	0.00	0.00	0.00
NODE	381	382	383	384	385	386	387	388	389	390
ELEVATION	1919.66	1920.88	1921.21	1920.42	1915.02	1913.84	1913.43	1913.25	1916.25	1923.93
MAX DEPTH	0.06	0.04	0.04	0.03	0.10	2.85	1.39	1.46	0.16	0.03
VELOCITY	0.20	0.19	0.20	0.22	0.11	4.06	2.52	1.84	0.53	0.28
TIME	4.00	4.00	4.00	4.00	4.40	4.35	4.36	4.36	4.20	4.00
MAX VEL	0.20	0.19	0.20	0.22	0.15	4.06	2.52	1.84	0.54	0.28
DEPTH	0.06	0.04	0.04	0.03	0.05	2.85	1.39	1.46	0.16	0.03
TIME	4.00	4.00	4.00	4.00	3.69	4.34	4.35	4.36	4.11	4.00
ST. DEPTH	0.00	0.00	0.00	0.00	0.00	0.00	0.00	0.00	0.00	0.00
MAX STVEL	0.00	0.00	0.00	0.00	0.00	0.00	0.00	0.00	0.00	0.00
TIME	0.00	0.00	0.00	0.00	0.00	0.00	0.00	0.00	0.00	0.00
NODE	391	392	393	394	395	396	397	398	399	400
ELEVATION	1929.54	1934.53	1938.80	1941.39	1941.33	1939.88	1942.05	1946.24	1949.29	1950.62
MAX DEPTH	0.03	0.03	0.02	0.02	0.04	0.20	0.17	0.08	0.06	0.05
VELOCITY	0.25	0.23	0.20	0.19	0.27	0.57	0.48	0.33	0.25	0.18
TIME	3.94	4.00	3.89	4.00	4.00	3.91	3.98	4.00	4.00	3.95
MAX VEL	0.25	0.23	0.20	0.19	0.28	1.15	0.48	0.38	0.25	0.19
DEPTH	0.03	0.03	0.02	0.02	0.04	0.20	0.17	0.08	0.06	0.05
TIME	3.94	3.97	3.89	4.00	4.00	3.93	3.98	4.00	4.00	3.95
ST. DEPTH	0.00	0.00	0.00	0.00	0.00	0.00	0.00	0.00	0.00	0.00
MAX STVEL	0.00	0.00	0.00	0.00	0.00	0.00	0.00	0.00	0.00	0.00
TIME	0.00	0.00	0.00	0.00	0.00	0.00	0.00	0.00	0.00	0.00
NODE	401	402	403	404	405	406	407	408	409	410
ELEVATION	1950.82	1947.19	1942.29	1942.29	1949.47	1954.09	1957.34	1959.24	1959.19	1958.61
MAX DEPTH	0.04	0.06	0.76	2.76	0.04	0.05	0.04	0.03	0.04	0.04
VELOCITY	0.23	0.33	1.30	1.14	0.31	0.26	0.24	0.23	0.26	0.00
TIME	4.00	4.00	4.03	4.03	3.98	3.89	3.94	4.00	4.00	4.00
MAX VEL	0.23	0.33	1.30	1.14	0.31	0.26	0.24	0.23	0.26	0.00
DEPTH	0.04	0.06	0.76	2.76	0.04	0.04	0.04	0.03	0.04	0.00
TIME	4.00	3.95	4.03	4.03	3.98	3.98	3.94	4.00	4.00	0.00
ST. DEPTH	0.00	0.00	0.00	0.00	0.00	0.00	0.00	0.00	0.00	0.00
MAX STVEL	0.00	0.00	0.00	0.00	0.00	0.00	0.00	0.00	0.00	0.00
TIME	0.00	0.00	0.00	0.00	0.00	0.00	0.00	0.00	0.00	0.00
NODE	411	412	413	414	415	416	417	418	419	420
ELEVATION	1909.81	1910.62	1911.00	1911.04	1910.84	1910.99	1910.88	1911.48	1913.80	1915.58
MAX DEPTH	0.15	0.08	0.09	0.08	0.10	0.20	0.59	0.34	0.08	0.11
VELOCITY	0.28	0.21	0.18	0.23	0.30	0.38	2.11	1.05	0.29	0.28
TIME	4.00	4.00	3.98	4.00	4.17	4.11	4.18	4.19	4.00	4.00

MAX VEL	0.28	0.21	0.18	0.23	0.30	0.72	2.11	1.41	0.29	0.28
DEPTH	0.15	0.08	0.09	0.08	0.10	0.20	0.59	0.34	0.08	0.11
TIME	4.00	4.00	3.98	4.00	4.12	4.17	4.19	4.20	4.00	4.00
ST. DEPTH	0.00	0.00	0.00	0.00	0.00	0.00	0.00	0.00	0.00	0.00
MAX STVEL	0.00	0.00	0.00	0.00	0.00	0.00	0.00	0.00	0.00	0.00
TIME	0.00	0.00	0.00	0.00	0.00	0.00	0.00	0.00	0.00	0.00

NODE	421	422	423	424	425	426	427	428	429	430
ELEVATION	1916.90	1917.84	1918.37	1917.97	1916.01	1914.26	1912.64	1912.47	1913.03	1917.87
MAX DEPTH	0.13	0.12	0.08	0.08	0.10	0.06	1.56	1.54	0.20	0.04
VELOCITY	0.28	0.16	0.12	0.26	0.28	0.24	4.34	3.99	0.82	0.28
TIME	3.93	4.03	4.00	4.00	4.00	4.00	4.36	4.37	4.36	4.00
MAX VEL	0.28	0.23	0.13	0.26	0.28	0.25	4.36	4.01	1.04	0.28
DEPTH	0.13	0.12	0.08	0.08	0.10	0.06	1.55	1.53	0.20	0.04
TIME	3.98	4.03	4.00	4.00	4.00	3.92	4.36	4.36	4.33	4.00
ST. DEPTH	0.00	0.00	0.00	0.00	0.00	0.00	0.00	0.00	0.00	0.00
MAX STVEL	0.00	0.00	0.00	0.00	0.00	0.00	0.00	0.00	0.00	0.00
TIME	0.00	0.00	0.00	0.00	0.00	0.00	0.00	0.00	0.00	0.00

NODE	431	432	433	434	435	436	437	438	439	440
ELEVATION	1924.44	1929.21	1932.56	1935.12	1936.11	1935.87	1937.06	1939.87	1944.48	1947.24
MAX DEPTH	0.05	0.06	0.05	0.04	0.04	0.17	0.23	0.19	0.08	0.06
VELOCITY	0.29	0.21	0.15	0.25	0.27	0.78	1.46	0.56	0.40	0.23
TIME	3.87	3.96	3.90	4.00	4.00	4.06	3.98	4.00	4.00	3.98
MAX VEL	0.33	0.31	0.24	0.25	0.27	0.78	1.47	0.56	0.40	0.24
DEPTH	0.05	0.06	0.05	0.04	0.04	0.17	0.23	0.19	0.08	0.06
TIME	3.95	3.98	3.90	4.00	4.00	4.06	3.97	4.00	4.00	3.98
ST. DEPTH	0.00	0.00	0.00	0.00	0.00	0.00	0.00	0.00	0.00	0.00
MAX STVEL	0.00	0.00	0.00	0.00	0.00	0.00	0.00	0.00	0.00	0.00
TIME	0.00	0.00	0.00	0.00	0.00	0.00	0.00	0.00	0.00	0.00

NODE	441	442	443	444	445	446	447	448	449	450
ELEVATION	1948.61	1947.03	1944.04	1941.62	1942.74	1946.98	1950.86	1953.19	1954.50	1954.12
MAX DEPTH	0.04	0.06	0.06	0.46	0.06	0.05	0.05	0.05	0.04	0.04
VELOCITY	0.18	0.26	0.31	2.72	0.27	0.28	0.26	0.25	0.27	0.29
TIME	3.94	4.00	4.00	4.04	3.95	3.98	4.00	4.00	4.00	4.00
MAX VEL	0.18	0.26	0.31	2.72	0.27	0.28	0.26	0.25	0.27	0.29
DEPTH	0.04	0.06	0.06	0.46	0.06	0.05	0.05	0.05	0.04	0.04
TIME	4.00	4.00	4.00	4.05	3.95	3.98	4.00	4.00	4.00	4.00
ST. DEPTH	0.00	0.00	0.00	0.00	0.00	0.00	0.00	0.00	0.00	0.00
MAX STVEL	0.00	0.00	0.00	0.00	0.00	0.00	0.00	0.00	0.00	0.00
TIME	0.00	0.00	0.00	0.00	0.00	0.00	0.00	0.00	0.00	0.00

NODE	451	452	453	454	455	456	457	458	459	460
ELEVATION	1952.68	1907.57	1908.50	1909.32	1909.90	1909.38	1908.93	1909.70	1909.12	1910.43
MAX DEPTH	0.04	0.13	0.10	0.10	0.06	0.10	0.19	0.20	0.70	0.27
VELOCITY	0.00	0.27	0.24	0.25	0.18	0.30	0.45	0.50	2.04	0.95
TIME	4.00	4.00	3.93	4.00	4.00	4.00	4.23	4.11	4.19	4.20
MAX VEL	0.00	0.27	0.24	0.25	0.18	0.30	0.45	0.98	2.04	0.95
DEPTH	0.00	0.13	0.10	0.10	0.06	0.10	0.19	0.20	0.70	0.27
TIME	0.00	4.00	3.93	4.00	4.00	4.00	4.25	4.09	4.20	4.20
ST. DEPTH	0.00	0.00	0.00	0.00	0.00	0.00	0.00	0.00	0.00	0.00
MAX STVEL	0.00	0.00	0.00	0.00	0.00	0.00	0.00	0.00	0.00	0.00
TIME	0.00	0.00	0.00	0.00	0.00	0.00	0.00	0.00	0.00	0.00

NODE	461	462	463	464	465	466	467	468	469	470
ELEVATION	1913.10	1915.52	1916.55	1917.68	1917.83	1917.34	1915.88	1912.13	1910.59	1910.57
MAX DEPTH	0.07	0.06	0.07	0.05	0.04	0.05	0.04	0.20	2.64	2.88
VELOCITY	0.29	0.23	0.22	0.18	0.18	0.21	0.24	0.51	3.66	3.09
TIME	3.99	4.00	4.00	3.99	4.00	4.00	4.00	4.37	4.37	4.38
MAX VEL	0.29	0.23	0.22	0.18	0.18	0.21	0.24	0.89	3.67	3.10
DEPTH	0.07	0.06	0.07	0.05	0.04	0.05	0.04	0.20	2.62	2.87
TIME	3.99	4.00	4.00	3.99	4.00	4.00	4.00	4.35	4.36	4.35
ST. DEPTH	0.00	0.00	0.00	0.00	0.00	0.00	0.00	0.00	0.00	0.00
MAX STVEL	0.00	0.00	0.00	0.00	0.00	0.00	0.00	0.00	0.00	0.00
TIME	0.00	0.00	0.00	0.00	0.00	0.00	0.00	0.00	0.00	0.00

NODE	471	472	473	474	475	476	477	478	479	480
ELEVATION	1910.69	1914.86	1924.83	1931.24	1931.85	1929.92	1929.76	1929.18	1936.45	1941.00
MAX DEPTH	1.63	0.09	0.05	0.02	0.03	0.05	0.09	0.40	0.12	0.05
VELOCITY	1.52	0.45	0.40	0.21	0.25	0.40	0.49	1.66	0.66	0.28
TIME	4.37	4.00	3.98	3.97	4.00	4.00	4.00	4.00	3.99	3.96
MAX VEL	1.76	0.45	0.40	0.21	0.25	0.40	0.49	1.66	0.66	0.28
DEPTH	1.62	0.09	0.05	0.02	0.03	0.05	0.09	0.40	0.12	0.05
TIME	4.38	4.00	3.99	3.81	4.00	4.00	4.00	4.00	3.99	3.96
ST. DEPTH	0.00	0.00	0.00	0.00	0.00	0.00	0.00	0.00	0.00	0.00
MAX STVEL	0.00	0.00	0.00	0.00	0.00	0.00	0.00	0.00	0.00	0.00
TIME	0.00	0.00	0.00	0.00	0.00	0.00	0.00	0.00	0.00	0.00

NODE	481	482	483	484	485	486	487	488	489	490
ELEVATION	1944.18	1944.76	1946.31	1945.17	1941.10	1936.22	1939.22	1943.98	1947.77	1949.37
MAX DEPTH	0.04	0.07	0.04	0.04	0.14	0.62	0.20	0.05	0.05	0.05
VELOCITY	0.21	0.22	0.21	0.24	0.58	2.49	0.64	0.30	0.27	0.25
TIME	3.95	4.00	4.00	4.00	4.00	4.06	4.00	4.00	4.00	3.95
MAX VEL	0.21	0.22	0.21	0.24	0.58	2.49	1.22	0.30	0.27	0.25
DEPTH	0.04	0.07	0.04	0.04	0.14	0.62	0.20	0.05	0.05	0.05
TIME	3.95	4.00	4.00	4.00	4.00	4.06	3.95	4.00	4.00	3.95
ST. DEPTH	0.00	0.00	0.00	0.00	0.00	0.00	0.00	0.00	0.00	0.00
MAX STVEL	0.00	0.00	0.00	0.00	0.00	0.00	0.00	0.00	0.00	0.00
TIME	0.00	0.00	0.00	0.00	0.00	0.00	0.00	0.00	0.00	0.00

NODE	491	492	493	494	495	496	497	498	499	500
ELEVATION	1949.10	1948.18	1947.28	1906.37	1907.22	1907.92	1908.53	1907.25	1907.05	1907.54
MAX DEPTH	0.06	0.05	0.05	0.17	0.11	0.10	0.06	0.14	0.21	0.35

VELOCITY	0.30	0.29	0.00	0.34	0.24	0.22	0.17	0.29	0.98	1.56
TIME	4.00	4.00	4.00	4.00	4.00	3.98	4.00	4.15	4.21	4.20
MAX VEL	0.30	0.29	0.00	0.34	0.24	0.22	0.17	0.29	0.98	1.56
DEPTH	0.06	0.05	0.00	0.17	0.11	0.10	0.06	0.14	0.21	0.35
TIME	4.00	4.00	0.00	4.00	4.00	4.00	4.00	4.00	4.21	4.20
ST. DEPTH	0.00	0.00	0.00	0.00	0.00	0.00	0.00	0.00	0.00	0.00
MAX STVEL	0.00	0.00	0.00	0.00	0.00	0.00	0.00	0.00	0.00	0.00
TIME	0.00	0.00	0.00	0.00	0.00	0.00	0.00	0.00	0.00	0.00

NODE	501	502	503	504	505	506	507	508	509	510
ELEVATION	1907.72	1909.75	1911.94	1914.01	1914.90	1915.75	1915.71	1914.74	1912.65	1909.86
MAX DEPTH	0.61	0.12	0.08	0.06	0.08	0.06	0.06	0.06	0.06	0.38
VELOCITY	1.90	0.35	0.20	0.22	0.22	0.20	0.18	0.23	0.28	1.36
TIME	4.20	3.99	3.95	3.98	4.00	4.00	4.00	4.00	3.98	4.40
MAX VEL	1.90	0.36	0.26	0.22	0.22	0.20	0.18	0.23	0.28	1.36
DEPTH	0.61	0.12	0.08	0.06	0.08	0.06	0.06	0.06	0.06	0.38
TIME	4.20	3.93	3.95	3.98	4.00	4.00	4.00	4.00	3.98	4.40
ST. DEPTH	0.00	0.00	0.00	0.00	0.00	0.00	0.00	0.00	0.00	0.00
MAX STVEL	0.00	0.00	0.00	0.00	0.00	0.00	0.00	0.00	0.00	0.00
TIME	0.00	0.00	0.00	0.00	0.00	0.00	0.00	0.00	0.00	0.00

NODE	511	512	513	514	515	516	517	518	519	520
ELEVATION	1909.78	1910.16	1911.39	1918.42	1927.27	1927.36	1924.37	1920.62	1923.58	1930.36
MAX DEPTH	1.84	2.51	0.06	0.04	0.02	0.03	0.04	0.23	0.31	0.09
VELOCITY	4.20	4.71	0.20	0.23	0.16	0.26	0.34	1.12	1.42	0.52
TIME	4.38	4.38	4.00	3.93	3.93	4.00	4.00	4.01	3.99	4.00
MAX VEL	4.20	4.72	0.22	0.29	0.24	0.26	0.34	1.12	1.43	0.52
DEPTH	1.83	2.51	0.05	0.04	0.02	0.03	0.04	0.23	0.31	0.09
TIME	4.38	4.37	3.86	3.93	3.93	4.00	4.00	4.02	4.00	4.00
ST. DEPTH	0.00	0.00	0.00	0.00	0.00	0.00	0.00	0.00	0.00	0.00
MAX STVEL	0.00	0.00	0.00	0.00	0.00	0.00	0.00	0.00	0.00	0.00
TIME	0.00	0.00	0.00	0.00	0.00	0.00	0.00	0.00	0.00	0.00

NODE	521	522	523	524	525	526	527	528	529	530
ELEVATION	1936.75	1940.45	1942.32	1942.93	1942.95	1941.84	1938.39	1932.86	1936.84	1940.78
MAX DEPTH	0.05	0.04	0.05	0.06	0.05	0.05	0.07	1.39	0.10	0.07
VELOCITY	0.34	0.18	0.21	0.24	0.24	0.24	0.38	1.91	0.44	0.31
TIME	3.99	3.97	3.95	4.00	4.00	4.00	4.00	4.07	3.93	4.00
MAX VEL	0.34	0.24	0.21	0.24	0.24	0.24	0.38	1.91	0.44	0.33
DEPTH	0.05	0.04	0.05	0.06	0.05	0.05	0.07	1.39	0.10	0.07
TIME	3.99	3.97	3.95	4.00	4.00	4.00	4.00	4.05	3.93	4.00
ST. DEPTH	0.00	0.00	0.00	0.00	0.00	0.00	0.00	0.00	0.00	0.00
MAX STVEL	0.00	0.00	0.00	0.00	0.00	0.00	0.00	0.00	0.00	0.00
TIME	0.00	0.00	0.00	0.00	0.00	0.00	0.00	0.00	0.00	0.00

NODE	531	532	533	534	535	536	537	538	539	540
ELEVATION	1943.33	1945.46	1944.68	1943.99	1943.40	1905.21	1906.06	1906.75	1907.09	1905.85
MAX DEPTH	0.08	0.05	0.08	0.07	0.06	0.22	0.11	0.09	0.05	0.11
VELOCITY	0.28	0.20	0.34	0.28	0.00	0.37	0.23	0.20	0.23	0.28
TIME	4.00	4.00	4.00	4.00	4.00	3.97	4.00	4.00	4.00	4.00
MAX VEL	0.28	0.20	0.34	0.28	0.00	0.74	0.23	0.20	0.23	0.28
DEPTH	0.08	0.05	0.08	0.07	0.00	0.21	0.11	0.09	0.05	0.11
TIME	4.00	4.00	4.00	4.00	0.00	3.97	4.00	4.00	4.00	4.00
ST. DEPTH	0.00	0.00	0.00	0.00	0.00	0.00	0.00	0.00	0.00	0.00
MAX STVEL	0.00	0.00	0.00	0.00	0.00	0.00	0.00	0.00	0.00	0.00
TIME	0.00	0.00	0.00	0.00	0.00	0.00	0.00	0.00	0.00	0.00

NODE	541	542	543	544	545	546	547	548	549	550
ELEVATION	1905.13	1905.04	1907.18	1909.37	1911.04	1912.55	1913.32	1913.80	1914.14	1913.35
MAX DEPTH	0.28	0.94	0.22	0.08	0.08	0.07	0.08	0.07	0.05	0.05
VELOCITY	1.05	1.86	0.82	0.27	0.24	0.20	0.25	0.23	0.22	0.23
TIME	4.21	4.19	4.21	3.99	4.00	4.00	3.93	4.00	4.00	4.00
MAX VEL	1.05	1.86	1.07	0.27	0.24	0.20	0.25	0.23	0.22	0.23
DEPTH	0.28	0.94	0.22	0.08	0.08	0.07	0.08	0.07	0.05	0.05
TIME	4.13	4.19	4.21	3.99	4.00	4.00	3.94	4.00	4.00	4.00
ST. DEPTH	0.00	0.00	0.00	0.00	0.00	0.00	0.00	0.00	0.00	0.00
MAX STVEL	0.00	0.00	0.00	0.00	0.00	0.00	0.00	0.00	0.00	0.00
TIME	0.00	0.00	0.00	0.00	0.00	0.00	0.00	0.00	0.00	0.00

NODE	551	552	553	554	555	556	557	558	559	560
ELEVATION	1910.60	1908.13	1908.14	1908.44	1910.56	1920.73	1923.20	1919.36	1916.19	1919.21
MAX DEPTH	0.07	1.23	1.72	1.89	0.05	0.02	0.02	0.04	0.27	0.24
VELOCITY	0.32	2.30	3.24	3.85	0.25	0.20	0.25	0.33	1.26	1.18
TIME	4.00	4.38	4.38	4.38	3.93	3.96	3.99	4.00	4.02	4.02
MAX VEL	0.32	2.30	3.25	3.86	0.25	0.27	0.25	0.33	1.26	1.35
DEPTH	0.07	1.22	1.71	1.88	0.05	0.02	0.02	0.04	0.26	0.24
TIME	3.98	4.39	4.39	4.38	3.80	3.96	3.99	4.00	4.02	4.02
ST. DEPTH	0.00	0.00	0.00	0.00	0.00	0.00	0.00	0.00	0.00	0.00
MAX STVEL	0.00	0.00	0.00	0.00	0.00	0.00	0.00	0.00	0.00	0.00
TIME	0.00	0.00	0.00	0.00	0.00	0.00	0.00	0.00	0.00	0.00

NODE	561	562	563	564	565	566	567	568	569	570
ELEVATION	1927.37	1933.17	1936.57	1938.31	1939.93	1940.32	1940.05	1938.76	1934.86	1931.77
MAX DEPTH	0.05	0.04	0.04	0.05	0.05	0.06	0.06	0.05	0.05	0.57
VELOCITY	0.38	0.27	0.20	0.26	0.28	0.29	0.25	0.27	0.28	2.57
TIME	3.94	3.98	3.97	4.00	3.93	4.00	4.00	3.98	4.00	4.06
MAX VEL	0.38	0.27	0.21	0.26	0.28	0.30	0.25	0.27	0.28	2.57
DEPTH	0.05	0.04	0.04	0.05	0.05	0.06	0.06	0.05	0.05	0.57
TIME	3.94	3.98	3.97	4.00	3.93	4.00	4.00	3.98	4.00	4.06
ST. DEPTH	0.00	0.00	0.00	0.00	0.00	0.00	0.00	0.00	0.00	0.00
MAX STVEL	0.00	0.00	0.00	0.00	0.00	0.00	0.00	0.00	0.00	0.00
TIME	0.00	0.00	0.00	0.00	0.00	0.00	0.00	0.00	0.00	0.00

NODE	571	572	573	574	575	576	577	578	579	580

ELEVATION	1933.91	1939.20	1941.72	1943.28	1940.98	1940.81	1940.39	1902.86	1904.00	1904.99
MAX DEPTH	0.09	0.05	0.05	0.04	0.08	0.06	0.06	0.20	0.14	0.10
VELOCITY	0.34	0.29	0.24	0.23	0.37	0.34	0.00	0.37	0.29	0.23
TIME	3.95	3.88	4.00	3.98	4.00	4.00	4.00	4.00	4.00	3.98
MAX VEL	0.35	0.33	0.24	0.23	0.37	0.34	0.00	0.75	0.29	0.23
DEPTH	0.09	0.05	0.05	0.04	0.08	0.06	0.00	0.20	0.14	0.10
TIME	3.95	3.88	4.00	3.98	4.00	4.00	0.00	3.98	4.00	3.98
ST. DEPTH	0.00	0.00	0.00	0.00	0.00	0.00	0.00	0.00	0.00	0.00
MAX STVEL	0.00	0.00	0.00	0.00	0.00	0.00	0.00	0.00	0.00	0.00
TIME	0.00	0.00	0.00	0.00	0.00	0.00	0.00	0.00	0.00	0.00

NODE	581	582	583	584	585	586	587	588	589	590
ELEVATION	1905.63	1904.57	1904.34	1903.59	1904.59	1905.40	1908.19	1910.45	1911.05	1911.37
MAX DEPTH	0.06	0.13	0.16	0.97	0.28	0.16	0.08	0.06	0.09	0.11
VELOCITY	0.16	0.22	0.34	1.89	1.06	0.32	0.31	0.22	0.20	0.25
TIME	4.00	4.00	4.25	4.20	4.22	3.96	4.00	4.00	4.00	3.96
MAX VEL	0.16	0.22	0.34	1.89	1.06	0.32	0.31	0.22	0.20	0.25
DEPTH	0.06	0.13	0.16	0.97	0.28	0.16	0.08	0.06	0.09	0.10
TIME	4.00	4.00	4.25	4.20	4.21	3.96	4.00	4.10	4.00	3.98
ST. DEPTH	0.00	0.00	0.00	0.00	0.00	0.00	0.00	0.00	0.00	0.00
MAX STVEL	0.00	0.00	0.00	0.00	0.00	0.00	0.00	0.00	0.00	0.00
TIME	0.00	0.00	0.00	0.00	0.00	0.00	0.00	0.00	0.00	0.00

NODE	591	592	593	594	595	596	597	598	599	600
ELEVATION	1911.96	1911.70	1911.35	1909.42	1907.24	1907.24	1907.10	1908.88	1917.38	1914.23
MAX DEPTH	0.07	0.09	0.06	0.06	1.13	2.08	1.45	0.05	0.02	0.04
VELOCITY	0.22	0.22	0.21	0.26	2.82	3.79	3.74	0.25	0.21	0.33
TIME	4.00	4.00	4.00	4.00	4.39	4.39	4.38	4.00	3.96	4.00
MAX VEL	0.22	0.22	0.21	0.26	2.82	3.79	3.74	0.25	0.23	0.33
DEPTH	0.07	0.09	0.06	0.06	1.13	2.08	1.45	0.05	0.02	0.04
TIME	4.00	4.00	4.00	3.99	4.39	4.38	4.38	4.00	3.96	4.00
ST. DEPTH	0.00	0.00	0.00	0.00	0.00	0.00	0.00	0.00	0.00	0.00
MAX STVEL	0.00	0.00	0.00	0.00	0.00	0.00	0.00	0.00	0.00	0.00
TIME	0.00	0.00	0.00	0.00	0.00	0.00	0.00	0.00	0.00	0.00

NODE	601	602	603	604	605	606	607	608	609	610
ELEVATION	1911.52	1914.46	1922.92	1931.02	1932.77	1933.65	1934.52	1935.46	1936.21	1936.91
MAX DEPTH	0.35	0.26	0.04	0.02	0.04	0.05	0.06	0.07	0.08	0.05
VELOCITY	1.43	1.37	0.35	0.24	0.23	0.29	0.34	0.32	0.26	0.25
TIME	4.02	4.00	3.83	3.85	3.94	4.00	4.00	4.00	3.96	4.00
MAX VEL	1.43	1.37	0.35	0.24	0.23	0.29	0.34	0.32	0.26	0.25
DEPTH	0.35	0.26	0.04	0.02	0.04	0.05	0.06	0.07	0.08	0.05
TIME	4.02	4.00	3.83	3.85	3.94	4.00	4.00	4.00	3.96	4.00
ST. DEPTH	0.00	0.00	0.00	0.00	0.00	0.00	0.00	0.00	0.00	0.00
MAX STVEL	0.00	0.00	0.00	0.00	0.00	0.00	0.00	0.00	0.00	0.00
TIME	0.00	0.00	0.00	0.00	0.00	0.00	0.00	0.00	0.00	0.00

NODE	611	612	613	614	615	616	617	618	619	620
ELEVATION	1934.39	1931.02	1927.75	1930.95	1937.16	1938.53	1938.82	1937.00	1935.82	1935.50
MAX DEPTH	0.06	0.16	0.67	0.20	0.05	0.07	0.06	0.10	0.11	0.08
VELOCITY	0.29	0.56	2.46	0.60	0.32	0.26	0.21	0.29	0.30	0.00
TIME	4.00	4.06	4.08	4.01	3.97	4.00	4.00	4.00	4.00	4.00
MAX VEL	0.28	0.56	2.46	1.22	0.32	0.26	0.21	0.29	0.30	0.00
DEPTH	0.06	0.16	0.67	0.20	0.05	0.07	0.06	0.10	0.11	0.00
TIME	4.00	4.06	4.06	4.01	3.97	4.00	4.00	4.00	4.00	0.00
ST. DEPTH	0.00	0.00	0.00	0.00	0.00	0.00	0.00	0.00	0.00	0.00
MAX STVEL	0.00	0.00	0.00	0.00	0.00	0.00	0.00	0.00	0.00	0.00
TIME	0.00	0.00	0.00	0.00	0.00	0.00	0.00	0.00	0.00	0.00

NODE	621	622	623	624	625	626	627	628	629	630
ELEVATION	1900.42	1901.67	1902.85	1903.85	1904.51	1903.78	1903.04	1902.61	1903.05	1904.45
MAX DEPTH	0.21	0.16	0.12	0.09	0.06	0.09	0.20	0.61	0.36	0.14
VELOCITY	0.37	0.32	0.26	0.20	0.14	0.23	0.50	2.32	1.11	0.30
TIME	3.99	4.00	4.00	4.03	4.00	4.00	4.15	4.22	4.23	4.26
MAX VEL	0.75	0.32	0.26	0.21	0.14	0.23	0.93	2.32	1.50	0.31
DEPTH	0.21	0.16	0.12	0.09	0.06	0.09	0.20	0.61	0.36	0.14
TIME	3.99	4.00	4.00	4.03	4.00	4.00	4.15	4.22	4.22	4.26
ST. DEPTH	0.00	0.00	0.00	0.00	0.00	0.00	0.00	0.00	0.00	0.00
MAX STVEL	0.00	0.00	0.00	0.00	0.00	0.00	0.00	0.00	0.00	0.00
TIME	0.00	0.00	0.00	0.00	0.00	0.00	0.00	0.00	0.00	0.00

NODE	631	632	633	634	635	636	637	638	639	640
ELEVATION	1907.43	1908.90	1909.88	1909.99	1910.24	1910.29	1909.83	1907.38	1905.91	1905.81
MAX DEPTH	0.06	0.07	0.07	0.10	0.09	0.07	0.06	0.07	1.18	1.28
VELOCITY	0.25	0.22	0.24	0.29	0.26	0.22	0.23	0.25	3.21	3.39
TIME	3.95	3.98	4.00	4.00	4.00	4.00	3.98	4.00	4.40	4.40
MAX VEL	0.25	0.22	0.25	0.29	0.26	0.22	0.23	0.25	3.21	3.39
DEPTH	0.06	0.07	0.07	0.10	0.09	0.07	0.06	0.07	1.18	1.28
TIME	3.95	3.98	4.00	4.00	3.93	4.00	3.98	4.00	4.39	4.39
ST. DEPTH	0.00	0.00	0.00	0.00	0.00	0.00	0.00	0.00	0.00	0.00
MAX STVEL	0.00	0.00	0.00	0.00	0.00	0.00	0.00	0.00	0.00	0.00
TIME	0.00	0.00	0.00	0.00	0.00	0.00	0.00	0.00	0.00	0.00

NODE	641	642	643	644	645	646	647	648	649	650
ELEVATION	1905.39	1905.55	1909.93	1907.30	1910.66	1918.75	1925.93	1928.97	1928.67	1928.93
MAX DEPTH	1.34	0.57	0.03	0.61	0.23	0.04	0.03	0.03	0.05	0.06
VELOCITY	3.14	1.30	0.22	1.37	0.99	0.34	0.23	0.19	0.34	0.37
TIME	4.40	4.40	4.00	4.01	4.03	3.92	3.93	3.95	4.00	4.00
MAX VEL	3.14	1.50	0.22	1.37	1.38	0.34	0.26	0.19	0.34	0.37
DEPTH	1.34	0.43	0.03	0.61	0.23	0.04	0.03	0.03	0.05	0.06
TIME	4.40	4.70	4.00	4.02	4.03	3.92	3.94	3.95	4.00	4.00
ST. DEPTH	0.00	0.00	0.00	0.00	0.00	0.00	0.00	0.00	0.00	0.00
MAX STVEL	0.00	0.00	0.00	0.00	0.00	0.00	0.00	0.00	0.00	0.00
TIME	0.00	0.00	0.00	0.00	0.00	0.00	0.00	0.00	0.00	0.00

NODE	651	652	653	654	655	656	657	658	659	660
ELEVATION	1929.22	1931.90	1933.48	1933.14	1930.77	1927.44	1924.73	1929.18	1935.59	1935.97
MAX DEPTH	0.09	0.07	0.05	0.06	0.07	0.17	0.97	0.09	0.03	0.07
VELOCITY	0.45	0.34	0.27	0.23	0.33	0.60	1.69	0.43	0.27	0.29
TIME	3.98	4.00	4.00	4.00	4.00	4.09	4.07	4.00	3.92	4.00
MAX VEL	0.45	0.34	0.27	0.23	0.33	0.60	1.70	0.43	0.27	0.29
DEPTH	0.09	0.07	0.05	0.06	0.07	0.17	0.97	0.09	0.03	0.07
TIME	3.98	4.00	4.00	4.00	4.00	4.09	4.07	4.00	3.92	4.00
ST. DEPTH	0.00	0.00	0.00	0.00	0.00	0.00	0.00	0.00	0.00	0.00
MAX STVEL	0.00	0.00	0.00	0.00	0.00	0.00	0.00	0.00	0.00	0.00
TIME	0.00	0.00	0.00	0.00	0.00	0.00	0.00	0.00	0.00	0.00

NODE	661	662	663	664	665	666	667	668	669	670
ELEVATION	1936.66	1934.73	1933.81	1933.11	1896.48	1897.75	1899.25	1900.52	1901.74	1902.79
MAX DEPTH	0.04	0.08	0.10	0.10	0.14	0.13	0.22	0.13	0.10	0.08
VELOCITY	0.25	0.33	0.36	0.00	0.30	0.28	0.38	0.28	0.22	0.19
TIME	3.97	4.00	4.00	4.00	4.14	4.07	4.01	4.00	3.98	4.00
MAX VEL	0.25	0.33	0.36	0.00	0.30	0.28	0.39	0.28	0.23	0.19
DEPTH	0.04	0.08	0.10	0.00	0.14	0.13	0.22	0.13	0.10	0.08
TIME	3.97	4.00	4.00	0.00	4.14	4.07	4.01	4.00	3.99	4.00
ST. DEPTH	0.00	0.00	0.00	0.00	0.00	0.00	0.00	0.00	0.00	0.00
MAX STVEL	0.00	0.00	0.00	0.00	0.00	0.00	0.00	0.00	0.00	0.00
TIME	0.00	0.00	0.00	0.00	0.00	0.00	0.00	0.00	0.00	0.00

NODE	671	672	673	674	675	676	677	678	679	680
ELEVATION	1903.51	1902.60	1901.20	1900.59	1901.96	1903.59	1905.81	1907.22	1907.86	1908.14
MAX DEPTH	0.05	0.09	0.27	0.85	0.27	0.12	0.08	0.08	0.11	0.12
VELOCITY	0.15	0.25	0.98	2.12	0.96	0.31	0.27	0.21	0.26	0.26
TIME	4.00	4.00	4.24	4.23	4.23	4.01	4.00	3.98	4.00	4.00
MAX VEL	0.15	0.25	0.98	2.12	0.98	0.31	0.28	0.21	0.26	0.26
DEPTH	0.05	0.09	0.27	0.85	0.26	0.12	0.08	0.08	0.11	0.12
TIME	4.00	4.00	4.24	4.23	4.11	4.01	4.00	3.98	4.00	4.01
ST. DEPTH	0.00	0.00	0.00	0.00	0.00	0.00	0.00	0.00	0.00	0.00
MAX STVEL	0.00	0.00	0.00	0.00	0.00	0.00	0.00	0.00	0.00	0.00
TIME	0.00	0.00	0.00	0.00	0.00	0.00	0.00	0.00	0.00	0.00

NODE	681	682	683	684	685	686	687	688	689	690
ELEVATION	1908.41	1908.69	1907.80	1905.63	1904.28	1904.22	1904.17	1904.67	1904.79	1907.01
MAX DEPTH	0.11	0.07	0.07	0.13	2.14	2.70	1.84	0.40	0.38	0.22
VELOCITY	0.22	0.20	0.24	0.30	2.96	2.59	2.92	1.32	1.34	1.09
TIME	4.00	3.98	3.95	4.44	4.40	4.40	4.41	4.39	4.27	4.00
MAX VEL	0.22	0.20	0.24	0.30	2.97	2.59	2.92	1.44	1.45	1.09
DEPTH	0.11	0.07	0.07	0.12	2.14	2.69	1.84	0.35	0.34	0.22
TIME	4.00	3.98	3.96	4.44	4.40	4.40	4.41	4.57	4.45	4.00
ST. DEPTH	0.00	0.00	0.00	0.00	0.00	0.00	0.00	0.00	0.00	0.00
MAX STVEL	0.00	0.00	0.00	0.00	0.00	0.00	0.00	0.00	0.00	0.00
TIME	0.00	0.00	0.00	0.00	0.00	0.00	0.00	0.00	0.00	0.00

NODE	691	692	693	694	695	696	697	698	699	700
ELEVATION	1914.08	1922.01	1925.51	1924.76	1923.03	1922.99	1923.68	1927.89	1929.93	1930.62
MAX DEPTH	0.05	0.03	0.03	0.05	0.07	0.09	0.11	0.07	0.07	0.05
VELOCITY	0.33	0.28	0.17	0.27	0.41	0.49	0.45	0.35	0.30	0.22
TIME	3.97	3.93	3.94	4.00	4.00	3.98	4.00	3.99	4.00	4.00
MAX VEL	0.34	0.28	0.17	0.27	0.41	0.49	0.45	0.35	0.30	0.22
DEPTH	0.05	0.03	0.03	0.05	0.07	0.08	0.11	0.07	0.07	0.05
TIME	3.97	3.94	3.94	4.00	4.00	3.98	4.00	4.00	4.00	4.00
ST. DEPTH	0.00	0.00	0.00	0.00	0.00	0.00	0.00	0.00	0.00	0.00
MAX STVEL	0.00	0.00	0.00	0.00	0.00	0.00	0.00	0.00	0.00	0.00
TIME	0.00	0.00	0.00	0.00	0.00	0.00	0.00	0.00	0.00	0.00

NODE	701	702	703	704	705	706	707	708	709	710
ELEVATION	1928.44	1923.42	1923.44	1928.44	1931.63	1932.65	1932.38	1931.39	1930.87	1931.05
MAX DEPTH	0.06	0.38	0.48	0.05	0.05	0.06	0.07	0.09	0.11	0.03
VELOCITY	0.34	1.80	1.48	0.30	0.23	0.27	0.25	0.36	0.35	0.21
TIME	4.00	4.08	4.08	4.01	4.00	3.92	4.00	4.00	4.00	4.00
MAX VEL	0.34	1.80	1.48	0.30	0.23	0.27	0.25	0.36	0.35	0.23
DEPTH	0.06	0.38	0.47	0.05	0.05	0.06	0.07	0.09	0.11	0.03
TIME	4.00	4.07	4.08	4.01	4.00	3.92	4.00	4.00	4.00	3.85
ST. DEPTH	0.00	0.00	0.00	0.00	0.00	0.00	0.00	0.00	0.00	0.00
MAX STVEL	0.00	0.00	0.00	0.00	0.00	0.00	0.00	0.00	0.00	0.00
TIME	0.00	0.00	0.00	0.00	0.00	0.00	0.00	0.00	0.00	0.00

NODE	711	712	713	714	715	716	717	718	719	720
ELEVATION	1928.62	1928.43	1929.92	1933.65	1935.67	1938.18	1936.78	1892.83	1894.03	1895.29
MAX DEPTH	3.48	0.88	0.11	0.07	0.06	0.02	0.03	0.13	0.11	0.19
VELOCITY	5.94	1.62	0.16	0.31	0.21	0.13	0.00	0.26	0.25	0.33
TIME	4.26	4.27	3.89	4.00	4.00	4.00	4.00	4.25	4.21	4.04
MAX VEL	6.19	1.62	0.33	0.31	0.21	0.13	0.00	0.26	0.25	0.33
DEPTH	3.48	0.88	0.10	0.06	0.06	0.02	0.00	0.13	0.11	0.19
TIME	4.25	4.27	3.95	4.00	4.00	4.00	0.00	4.24	4.17	4.05
ST. DEPTH	0.00	0.00	0.00	0.00	0.00	0.00	0.00	0.00	0.00	0.00
MAX STVEL	0.00	0.00	0.00	0.00	0.00	0.00	0.00	0.00	0.00	0.00
TIME	0.00	0.00	0.00	0.00	0.00	0.00	0.00	0.00	0.00	0.00

NODE	721	722	723	724	725	726	727	728	729	730
ELEVATION	1896.53	1897.96	1899.38	1900.67	1901.65	1902.32	1901.41	1899.76	1899.52	1901.05
MAX DEPTH	0.17	0.14	0.10	0.09	0.07	0.05	0.06	0.38	0.86	0.19
VELOCITY	0.33	0.32	0.26	0.21	0.17	0.20	0.20	0.99	2.31	0.41
TIME	4.08	4.03	3.99	4.01	4.00	4.00	4.00	4.25	4.25	4.25
MAX VEL	0.34	0.32	0.26	0.22	0.17	0.20	0.20	0.99	2.31	0.41
DEPTH	0.17	0.14	0.10	0.09	0.07	0.05	0.06	0.38	0.86	0.19
TIME	4.08	4.03	4.13	4.01	4.00	4.00	4.00	4.25	4.25	4.25
ST. DEPTH	0.00	0.00	0.00	0.00	0.00	0.00	0.00	0.00	0.00	0.00

MAX STVEL	0.00	0.00	0.00	0.00	0.00	0.00	0.00	0.00	0.00	0.00
TIME	0.00	0.00	0.00	0.00	0.00	0.00	0.00	0.00	0.00	0.00
NODE	731	732	733	734	735	736	737	738	739	740
ELEVATION	1903.68	1904.86	1905.94	1906.52	1906.98	1907.40	1907.35	1906.77	1904.12	1903.44
MAX DEPTH	0.07	0.09	0.09	0.14	0.14	0.10	0.10	0.06	0.13	1.26
VELOCITY	0.20	0.19	0.23	0.26	0.24	0.21	0.19	0.26	0.28	3.38
TIME	4.00	4.00	4.14	3.98	4.01	3.97	4.00	4.00	4.47	4.41
MAX VEL	0.26	0.20	0.23	0.26	0.24	0.21	0.19	0.26	0.28	3.38
DEPTH	0.07	0.09	0.09	0.14	0.14	0.10	0.10	0.06	0.13	1.25
TIME	4.00	4.00	4.14	3.98	4.00	3.97	4.00	4.00	4.48	4.40
ST. DEPTH	0.00	0.00	0.00	0.00	0.00	0.00	0.00	0.00	0.00	0.00
MAX STVEL	0.00	0.00	0.00	0.00	0.00	0.00	0.00	0.00	0.00	0.00
TIME	0.00	0.00	0.00	0.00	0.00	0.00	0.00	0.00	0.00	0.00
NODE	741	742	743	744	745	746	747	748	749	750
ELEVATION	1903.37	1903.26	1903.19	1903.19	1908.45	1917.55	1922.19	1923.39	1920.28	1916.81
MAX DEPTH	0.87	1.26	1.08	0.63	0.06	0.03	0.03	0.03	0.06	0.10
VELOCITY	2.35	3.67	2.40	1.32	0.34	0.31	0.19	0.18	0.31	0.44
TIME	4.41	4.41	4.41	4.41	3.99	3.88	4.00	3.99	4.00	4.00
MAX VEL	2.35	3.67	2.40	1.49	0.34	0.31	0.20	0.18	0.31	0.44
DEPTH	0.87	1.26	1.07	0.50	0.06	0.03	0.03	0.03	0.06	0.10
TIME	4.41	4.40	4.41	4.17	3.96	3.88	4.00	3.99	4.00	4.00
ST. DEPTH	0.00	0.00	0.00	0.00	0.00	0.00	0.00	0.00	0.00	0.00
MAX STVEL	0.00	0.00	0.00	0.00	0.00	0.00	0.00	0.00	0.00	0.00
TIME	0.00	0.00	0.00	0.00	0.00	0.00	0.00	0.00	0.00	0.00
NODE	751	752	753	754	755	756	757	758	759	760
ELEVATION	1916.54	1919.68	1923.34	1926.72	1929.74	1925.47	1920.44	1921.53	1925.55	1928.76
MAX DEPTH	0.19	0.12	0.09	0.07	0.03	0.05	0.64	0.30	0.06	0.05
VELOCITY	0.60	0.44	0.38	0.33	0.18	0.32	2.24	1.22	0.29	0.24
TIME	3.99	4.00	4.00	4.00	3.98	4.00	4.10	4.09	3.92	3.92
MAX VEL	0.60	0.44	0.38	0.33	0.18	0.32	2.24	1.22	0.29	0.24
DEPTH	0.18	0.12	0.09	0.07	0.03	0.05	0.64	0.30	0.06	0.05
TIME	4.00	4.00	4.00	4.00	3.98	3.88	4.09	4.09	3.93	3.93
ST. DEPTH	0.00	0.00	0.00	0.00	0.00	0.00	0.00	0.00	0.00	0.00
MAX STVEL	0.00	0.00	0.00	0.00	0.00	0.00	0.00	0.00	0.00	0.00
TIME	0.00	0.00	0.00	0.00	0.00	0.00	0.00	0.00	0.00	0.00
NODE	761	762	763	764	765	766	767	768	769	770
ELEVATION	1929.28	1929.88	1928.40	1928.29	1928.19	1927.26	1928.56	1931.16	1934.10	1936.13
MAX DEPTH	0.08	0.06	0.12	0.09	0.15	4.23	0.07	0.05	0.04	0.03
VELOCITY	0.32	0.29	0.31	0.36	0.45	4.58	0.20	0.18	0.17	0.12
TIME	4.00	4.00	4.00	4.00	4.29	4.26	4.28	4.00	3.98	4.00
MAX VEL	0.32	0.29	0.31	0.36	0.46	4.59	0.33	0.22	0.20	0.15
DEPTH	0.08	0.06	0.12	0.09	0.15	4.21	0.05	0.05	0.04	0.03
TIME	4.00	4.00	4.00	4.00	4.30	4.26	3.76	4.00	3.98	4.00
ST. DEPTH	0.00	0.00	0.00	0.00	0.00	0.00	0.00	0.00	0.00	0.00
MAX STVEL	0.00	0.00	0.00	0.00	0.00	0.00	0.00	0.00	0.00	0.00
TIME	0.00	0.00	0.00	0.00	0.00	0.00	0.00	0.00	0.00	0.00
NODE	771	772	773	774	775	776	777	778	779	780
ELEVATION	1937.06	1936.22	1887.87	1889.30	1890.57	1891.76	1893.00	1894.26	1895.51	1896.86
MAX DEPTH	0.03	0.03	0.12	0.07	0.13	0.16	0.16	0.18	0.15	0.12
VELOCITY	0.13	0.00	0.24	0.21	0.27	0.31	0.32	0.33	0.29	0.28
TIME	4.00	4.00	4.00	4.23	4.14	4.04	4.21	4.19	4.00	3.98
MAX VEL	0.13	0.00	0.24	0.21	0.27	0.31	0.32	0.34	0.32	0.28
DEPTH	0.03	0.00	0.12	0.07	0.13	0.16	0.16	0.18	0.15	0.12
TIME	4.00	0.00	4.00	4.23	4.14	4.04	4.22	4.20	4.00	3.98
ST. DEPTH	0.00	0.00	0.00	0.00	0.00	0.00	0.00	0.00	0.00	0.00
MAX STVEL	0.00	0.00	0.00	0.00	0.00	0.00	0.00	0.00	0.00	0.00
TIME	0.00	0.00	0.00	0.00	0.00	0.00	0.00	0.00	0.00	0.00
NODE	781	782	783	784	785	786	787	788	789	790
ELEVATION	1898.25	1899.51	1900.47	1900.04	1899.99	1898.69	1897.97	1900.50	1903.37	1903.95
MAX DEPTH	0.10	0.07	0.06	0.10	0.06	0.29	1.12	0.09	0.05	0.11
VELOCITY	0.23	0.20	0.19	0.22	0.21	1.13	1.49	0.26	0.23	0.26
TIME	4.08	4.00	4.00	4.00	4.00	4.25	4.25	4.22	4.00	4.04
MAX VEL	0.25	0.20	0.19	0.22	0.21	1.13	1.49	0.33	0.23	0.26
DEPTH	0.10	0.07	0.06	0.10	0.06	0.29	1.12	0.09	0.05	0.11
TIME	4.08	4.00	4.00	4.00	4.00	4.25	4.25	3.97	4.00	4.04
ST. DEPTH	0.00	0.00	0.00	0.00	0.00	0.00	0.00	0.00	0.00	0.00
MAX STVEL	0.00	0.00	0.00	0.00	0.00	0.00	0.00	0.00	0.00	0.00
TIME	0.00	0.00	0.00	0.00	0.00	0.00	0.00	0.00	0.00	0.00
NODE	791	792	793	794	795	796	797	798	799	800
ELEVATION	1904.56	1905.51	1905.97	1906.34	1906.42	1905.84	1903.25	1901.79	1902.07	1901.30
MAX DEPTH	0.14	0.10	0.11	0.10	0.07	0.05	0.08	1.37	0.84	2.09
VELOCITY	0.24	0.28	0.32	0.24	0.22	0.22	0.25	2.90	2.50	3.34
TIME	3.98	4.00	3.98	4.00	4.00	4.00	4.48	4.42	4.42	4.41
MAX VEL	0.24	0.28	0.32	0.24	0.22	0.22	0.27	2.90	2.50	3.34
DEPTH	0.14	0.10	0.11	0.10	0.07	0.05	0.07	1.37	0.84	2.08
TIME	3.98	4.00	3.98	4.00	4.00	4.00	3.96	4.41	4.42	4.40
ST. DEPTH	0.00	0.00	0.00	0.00	0.00	0.00	0.00	0.00	0.00	0.00
MAX STVEL	0.00	0.00	0.00	0.00	0.00	0.00	0.00	0.00	0.00	0.00
TIME	0.00	0.00	0.00	0.00	0.00	0.00	0.00	0.00	0.00	0.00
NODE	801	802	803	804	805	806	807	808	809	810
ELEVATION	1901.97	1903.90	1912.00	1917.63	1920.62	1920.39	1915.78	1912.71	1913.02	1916.92
MAX DEPTH	0.89	0.07	0.04	0.04	0.03	0.03	0.06	0.17	0.20	0.10
VELOCITY	2.29	0.27	0.33	0.26	0.17	0.22	0.32	0.65	0.59	0.42
TIME	4.41	4.00	3.95	3.90	4.00	4.00	4.00	4.00	3.99	4.00
MAX VEL	2.58	0.27	0.33	0.26	0.17	0.22	0.32	0.65	0.99	0.42
DEPTH	0.83	0.07	0.04	0.04	0.03	0.03	0.06	0.17	0.20	0.10

TIME	4.31	3.90	3.95	3.90	4.00	4.00	4.00	3.95	3.97	4.00
ST. DEPTH	0.00	0.00	0.00	0.00	0.00	0.00	0.00	0.00	0.00	0.00
MAX STVEL	0.00	0.00	0.00	0.00	0.00	0.00	0.00	0.00	0.00	0.00
TIME	0.00	0.00	0.00	0.00	0.00	0.00	0.00	0.00	0.00	0.00

NODE	811	812	813	814	815	816	817	818	819	820
ELEVATION	1919.77	1925.23	1927.50	1923.82	1917.82	1919.78	1922.40	1926.30	1926.08	1925.97
MAX DEPTH	0.10	0.05	0.03	0.05	0.75	0.21	0.06	0.04	0.09	0.20
VELOCITY	0.39	0.23	0.17	0.33	2.14	1.12	0.24	0.25	0.29	0.27
TIME	3.99	3.90	3.93	3.96	4.11	4.11	4.00	4.00	4.00	4.00
MAX VEL	0.39	0.30	0.17	0.33	2.14	1.15	0.24	0.25	0.29	0.27
DEPTH	0.10	0.05	0.03	0.05	0.75	0.21	0.06	0.04	0.08	0.20
TIME	3.99	3.91	3.94	3.91	4.10	4.11	3.97	4.00	4.00	4.00
ST. DEPTH	0.00	0.00	0.00	0.00	0.00	0.00	0.00	0.00	0.00	0.00
MAX STVEL	0.00	0.00	0.00	0.00	0.00	0.00	0.00	0.00	0.00	0.00
TIME	0.00	0.00	0.00	0.00	0.00	0.00	0.00	0.00	0.00	0.00

NODE	821	822	823	824	825	826	827	828	829	830
ELEVATION	1926.54	1925.35	1925.63	1926.78	1929.07	1930.90	1933.46	1934.76	1935.25	1935.02
MAX DEPTH	0.08	0.32	4.00	1.16	0.06	0.06	0.04	0.04	0.04	0.04
VELOCITY	0.29	1.17	5.34	2.71	0.27	0.20	0.18	0.17	0.15	0.00
TIME	4.00	4.30	4.27	4.27	3.99	3.99	3.99	3.99	4.00	4.00
MAX VEL	0.29	1.17	5.34	4.07	0.27	0.20	0.19	0.17	0.15	0.00
DEPTH	0.07	0.32	3.99	1.15	0.06	0.06	0.04	0.04	0.04	0.00
TIME	3.98	4.30	4.27	4.27	3.99	3.99	3.99	3.99	4.00	0.00
ST. DEPTH	0.00	0.00	0.00	0.00	0.00	0.00	0.00	0.00	0.00	0.00
MAX STVEL	0.00	0.00	0.00	0.00	0.00	0.00	0.00	0.00	0.00	0.00
TIME	0.00	0.00	0.00	0.00	0.00	0.00	0.00	0.00	0.00	0.00

NODE	831	832	833	834	835	836	837	838	839	840
ELEVATION	1883.57	1885.43	1887.13	1888.36	1889.49	1890.66	1891.97	1893.33	1894.64	1895.90
MAX DEPTH	0.17	0.09	0.10	0.11	0.17	0.17	0.18	0.16	0.13	0.11
VELOCITY	0.29	0.27	0.23	0.24	0.33	0.33	0.34	0.34	0.29	0.23
TIME	4.07	4.00	4.25	4.24	4.18	4.17	4.10	3.99	4.00	3.99
MAX VEL	0.29	0.27	0.27	0.24	0.33	0.33	0.35	0.34	0.29	0.26
DEPTH	0.17	0.09	0.10	0.11	0.17	0.17	0.18	0.16	0.13	0.11
TIME	4.06	4.00	3.98	4.25	4.18	4.15	4.23	3.99	4.00	3.99
ST. DEPTH	0.00	0.00	0.00	0.00	0.00	0.00	0.00	0.00	0.00	0.00
MAX STVEL	0.00	0.00	0.00	0.00	0.00	0.00	0.00	0.00	0.00	0.00
TIME	0.00	0.00	0.00	0.00	0.00	0.00	0.00	0.00	0.00	0.00

NODE	841	842	843	844	845	846	847	848	849	850
ELEVATION	1897.18	1898.32	1898.82	1899.78	1898.00	1897.03	1897.17	1900.43	1901.91	1902.60
MAX DEPTH	0.09	0.06	0.09	0.04	0.17	1.02	0.57	0.04	0.07	0.11
VELOCITY	0.20	0.17	0.34	0.16	0.31	1.26	1.24	0.23	0.23	0.30
TIME	4.00	3.98	4.00	3.97	4.28	4.28	4.27	3.91	3.98	4.01
MAX VEL	0.22	0.17	0.34	0.16	0.31	1.26	1.42	0.23	0.23	0.30
DEPTH	0.09	0.06	0.09	0.04	0.17	1.02	0.52	0.04	0.07	0.11
TIME	4.00	3.98	4.00	3.97	4.30	4.28	4.16	3.91	4.13	4.03
ST. DEPTH	0.00	0.00	0.00	0.00	0.00	0.00	0.00	0.00	0.00	0.00
MAX STVEL	0.00	0.00	0.00	0.00	0.00	0.00	0.00	0.00	0.00	0.00
TIME	0.00	0.00	0.00	0.00	0.00	0.00	0.00	0.00	0.00	0.00

NODE	851	852	853	854	855	856	857	858	859	860
ELEVATION	1903.44	1903.66	1904.03	1904.79	1904.79	1904.24	1901.25	1900.57	1900.56	1900.53
MAX DEPTH	0.09	0.12	0.11	0.08	0.08	0.05	0.26	1.03	1.36	3.69
VELOCITY	0.29	0.34	0.30	0.27	0.25	0.25	0.67	1.99	2.54	2.79
TIME	4.00	4.00	4.00	4.00	4.00	4.00	4.38	4.42	4.43	4.43
MAX VEL	0.29	0.34	0.30	0.27	0.25	0.25	0.67	1.99	2.55	2.79
DEPTH	0.09	0.12	0.11	0.08	0.08	0.05	0.26	1.03	1.36	3.69
TIME	4.00	4.00	4.00	4.00	4.00	4.00	4.38	4.42	4.40	4.40
ST. DEPTH	0.00	0.00	0.00	0.00	0.00	0.00	0.00	0.00	0.00	0.00
MAX STVEL	0.00	0.00	0.00	0.00	0.00	0.00	0.00	0.00	0.00	0.00
TIME	0.00	0.00	0.00	0.00	0.00	0.00	0.00	0.00	0.00	0.00

NODE	861	862	863	864	865	866	867	868	869	870
ELEVATION	1900.79	1905.55	1914.02	1916.80	1917.65	1916.42	1911.59	1908.12	1909.92	1913.10
MAX DEPTH	0.88	0.05	0.03	0.04	0.03	0.04	0.08	0.20	0.19	0.12
VELOCITY	1.58	0.30	0.21	0.21	0.19	0.24	0.35	1.27	0.65	0.44
TIME	4.43	4.00	3.98	3.95	3.97	4.00	4.00	3.97	3.97	3.99
MAX VEL	1.58	0.30	0.27	0.21	0.19	0.24	0.35	1.27	0.65	0.44
DEPTH	0.88	0.05	0.03	0.04	0.03	0.04	0.08	0.20	0.19	0.12
TIME	4.44	3.94	3.98	3.95	3.97	4.00	4.00	3.97	3.98	3.99
ST. DEPTH	0.00	0.00	0.00	0.00	0.00	0.00	0.00	0.00	0.00	0.00
MAX STVEL	0.00	0.00	0.00	0.00	0.00	0.00	0.00	0.00	0.00	0.00
TIME	0.00	0.00	0.00	0.00	0.00	0.00	0.00	0.00	0.00	0.00

NODE	871	872	873	874	875	876	877	878	879	880
ELEVATION	1918.67	1923.99	1925.77	1925.15	1915.87	1916.99	1919.84	1921.57	1923.93	1925.39
MAX DEPTH	0.06	0.04	0.03	0.02	0.88	0.32	0.11	0.10	0.09	0.06
VELOCITY	0.36	0.21	0.15	0.25	2.39	1.16	0.38	0.29	0.33	0.28
TIME	3.97	3.99	4.00	3.92	4.12	4.13	4.00	3.99	3.99	4.00
MAX VEL	0.36	0.25	0.15	0.25	2.39	1.27	0.38	0.29	0.33	0.29
DEPTH	0.06	0.04	0.03	0.02	0.88	0.32	0.11	0.10	0.09	0.06
TIME	3.97	3.99	4.00	3.92	4.12	4.20	3.99	3.99	3.99	4.00
ST. DEPTH	0.00	0.00	0.00	0.00	0.00	0.00	0.00	0.00	0.00	0.00
MAX STVEL	0.00	0.00	0.00	0.00	0.00	0.00	0.00	0.00	0.00	0.00
TIME	0.00	0.00	0.00	0.00	0.00	0.00	0.00	0.00	0.00	0.00

NODE	881	882	883	884	885	886	887	888	889	890
ELEVATION	1924.88	1923.78	1926.23	1927.23	1929.27	1929.78	1931.12	1932.80	1933.57	1932.78
MAX DEPTH	0.08	5.75	0.19	0.05	0.04	0.11	0.08	0.06	0.04	0.04
VELOCITY	0.25	5.87	0.52	0.16	0.17	0.23	0.21	0.19	0.19	0.00
TIME	4.32	4.28	4.31	4.00	3.91	4.00	3.99	4.00	4.00	4.00

MAX VEL	0.35	5.87	0.52	0.21	0.17	0.23	0.21	0.19	0.19	0.00
DEPTH	0.06	5.75	0.19	0.05	0.04	0.11	0.08	0.06	0.04	0.00
TIME	3.85	4.28	4.31	3.85	3.91	4.00	4.00	4.00	4.00	0.00
ST. DEPTH	0.00	0.00	0.00	0.00	0.00	0.00	0.00	0.00	0.00	0.00
MAX STVEL	0.00	0.00	0.00	0.00	0.00	0.00	0.00	0.00	0.00	0.00
TIME	0.00	0.00	0.00	0.00	0.00	0.00	0.00	0.00	0.00	0.00

NODE	891	892	893	894	895	896	897	898	899	900
ELEVATION	1879.26	1881.25	1883.22	1884.74	1886.05	1887.20	1888.34	1889.60	1891.00	1892.40
MAX DEPTH	0.20	0.11	0.12	0.11	0.12	0.19	0.20	0.18	0.16	0.14
VELOCITY	0.34	0.33	0.33	0.24	0.27	0.34	0.36	0.34	0.31	0.28
TIME	4.22	4.03	3.98	4.13	4.25	4.17	4.03	4.09	4.00	4.00
MAX VEL	0.67	0.33	0.33	0.27	0.27	0.34	0.70	0.36	0.35	0.31
DEPTH	0.20	0.11	0.12	0.11	0.12	0.19	0.20	0.18	0.16	0.14
TIME	4.22	4.03	4.00	4.13	4.25	4.17	4.01	4.09	3.98	4.00
ST. DEPTH	0.00	0.00	0.00	0.00	0.00	0.00	0.00	0.00	0.00	0.00
MAX STVEL	0.00	0.00	0.00	0.00	0.00	0.00	0.00	0.00	0.00	0.00
TIME	0.00	0.00	0.00	0.00	0.00	0.00	0.00	0.00	0.00	0.00

NODE	901	902	903	904	905	906	907	908	909	910
ELEVATION	1893.81	1895.10	1896.22	1897.10	1895.91	1898.25	1897.02	1896.41	1896.23	1899.16
MAX DEPTH	0.12	0.10	0.08	0.05	0.19	0.04	0.08	0.58	0.99	0.05
VELOCITY	0.28	0.24	0.17	0.16	0.38	0.17	0.21	1.05	1.97	0.23
TIME	3.98	3.97	4.00	4.00	4.00	3.99	4.29	4.28	4.28	4.00
MAX VEL	0.28	0.24	0.19	0.16	0.38	0.17	0.21	1.05	1.97	0.23
DEPTH	0.12	0.10	0.08	0.05	0.19	0.04	0.08	0.58	0.99	0.05
TIME	3.98	4.14	4.00	4.00	4.00	3.99	4.30	4.28	4.28	4.00
ST. DEPTH	0.00	0.00	0.00	0.00	0.00	0.00	0.00	0.00	0.00	0.00
MAX STVEL	0.00	0.00	0.00	0.00	0.00	0.00	0.00	0.00	0.00	0.00
TIME	0.00	0.00	0.00	0.00	0.00	0.00	0.00	0.00	0.00	0.00

NODE	911	912	913	914	915	916	917	918	919	920
ELEVATION	1899.83	1900.70	1901.26	1901.64	1902.28	1902.52	1902.79	1902.68	1900.54	1899.89
MAX DEPTH	0.10	0.10	0.12	0.13	0.11	0.11	0.08	0.05	0.20	2.36
VELOCITY	0.33	0.30	0.34	0.30	0.30	0.28	0.22	0.21	0.41	1.92
TIME	4.00	4.03	4.00	4.00	4.00	4.00	4.00	4.00	4.47	4.43
MAX VEL	0.33	0.30	0.34	0.30	0.30	0.28	0.22	0.21	0.55	1.92
DEPTH	0.10	0.10	0.12	0.13	0.11	0.10	0.08	0.05	0.20	2.36
TIME	4.00	4.03	4.00	4.00	4.00	4.00	4.00	4.00	4.42	4.43
ST. DEPTH	0.00	0.00	0.00	0.00	0.00	0.00	0.00	0.00	0.00	0.00
MAX STVEL	0.00	0.00	0.00	0.00	0.00	0.00	0.00	0.00	0.00	0.00
TIME	0.00	0.00	0.00	0.00	0.00	0.00	0.00	0.00	0.00	0.00

NODE	921	922	923	924	925	926	927	928	929	930
ELEVATION	1899.75	1899.83	1900.08	1906.67	1911.00	1913.03	1914.19	1912.05	1907.72	1904.67
MAX DEPTH	2.09	1.32	0.60	0.03	0.04	0.05	0.04	0.04	0.08	0.32
VELOCITY	3.70	3.01	1.40	0.20	0.28	0.27	0.20	0.25	0.37	1.26
TIME	4.43	4.43	4.42	3.93	3.92	3.97	3.93	4.00	4.00	3.99
MAX VEL	3.70	3.02	1.50	0.27	0.28	0.27	0.20	0.25	0.37	1.26
DEPTH	2.08	1.32	0.45	0.03	0.04	0.05	0.04	0.04	0.08	0.32
TIME	4.43	4.43	4.27	3.93	3.92	3.97	3.93	4.00	4.00	4.00
ST. DEPTH	0.00	0.00	0.00	0.00	0.00	0.00	0.00	0.00	0.00	0.00
MAX STVEL	0.00	0.00	0.00	0.00	0.00	0.00	0.00	0.00	0.00	0.00
TIME	0.00	0.00	0.00	0.00	0.00	0.00	0.00	0.00	0.00	0.00

NODE	931	932	933	934	935	936	937	938	939	940
ELEVATION	1906.06	1911.94	1916.75	1922.07	1923.19	1921.27	1913.92	1917.10	1919.42	1920.13
MAX DEPTH	0.21	0.08	0.05	0.03	0.03	0.03	1.07	0.05	0.05	0.09
VELOCITY	0.82	0.43	0.29	0.23	0.18	0.28	2.35	0.24	0.24	0.29
TIME	3.93	4.00	4.00	3.94	4.00	3.97	4.13	4.00	4.00	3.94
MAX VEL	0.89	0.43	0.29	0.23	0.18	0.28	2.35	0.25	0.24	0.29
DEPTH	0.21	0.08	0.05	0.03	0.03	0.03	1.07	0.05	0.05	0.09
TIME	3.93	4.00	4.00	3.94	4.00	3.97	4.13	3.92	4.00	3.94
ST. DEPTH	0.00	0.00	0.00	0.00	0.00	0.00	0.00	0.00	0.00	0.00
MAX STVEL	0.00	0.00	0.00	0.00	0.00	0.00	0.00	0.00	0.00	0.00
TIME	0.00	0.00	0.00	0.00	0.00	0.00	0.00	0.00	0.00	0.00

NODE	941	942	943	944	945	946	947	948	949	950
ELEVATION	1920.93	1922.03	1923.06	1921.69	1925.85	1925.98	1928.10	1928.69	1930.32	1931.38
MAX DEPTH	0.11	0.10	0.20	2.44	0.03	0.09	0.05	0.10	0.05	0.04
VELOCITY	0.35	0.27	1.07	5.37	0.18	0.24	0.21	0.33	0.21	0.18
TIME	4.00	4.35	4.28	4.29	4.36	3.98	4.00	4.00	3.99	4.00
MAX VEL	0.35	0.27	1.14	5.39	0.25	0.24	0.21	0.33	0.21	0.18
DEPTH	0.11	0.10	0.20	2.40	0.03	0.09	0.05	0.10	0.05	0.04
TIME	4.00	4.35	4.25	4.28	3.95	3.98	4.00	4.00	3.99	4.00
ST. DEPTH	0.00	0.00	0.00	0.00	0.00	0.00	0.00	0.00	0.00	0.00
MAX STVEL	0.00	0.00	0.00	0.00	0.00	0.00	0.00	0.00	0.00	0.00
TIME	0.00	0.00	0.00	0.00	0.00	0.00	0.00	0.00	0.00	0.00

NODE	951	952	953	954	955	956	957	958	959	960
ELEVATION	1930.81	1931.00	1877.28	1879.09	1880.84	1882.42	1883.77	1884.96	1886.08	1887.38
MAX DEPTH	0.07	0.04	0.20	0.13	0.10	0.12	0.13	0.19	0.20	0.20
VELOCITY	0.23	0.00	0.58	0.35	0.29	0.26	0.28	0.35	0.69	0.35
TIME	4.00	4.00	4.08	4.25	3.98	4.14	4.25	4.25	4.05	4.15
MAX VEL	0.23	0.00	0.70	0.35	0.29	0.28	0.28	0.35	0.72	0.38
DEPTH	0.07	0.00	0.20	0.13	0.10	0.11	0.13	0.19	0.20	0.20
TIME	4.00	0.00	4.02	4.25	3.98	4.09	4.25	4.25	4.01	4.15
ST. DEPTH	0.00	0.00	0.00	0.00	0.00	0.00	0.00	0.00	0.00	0.00
MAX STVEL	0.00	0.00	0.00	0.00	0.00	0.00	0.00	0.00	0.00	0.00
TIME	0.00	0.00	0.00	0.00	0.00	0.00	0.00	0.00	0.00	0.00

NODE	961	962	963	964	965	966	967	968	969	970
ELEVATION	1888.71	1890.10	1891.47	1892.97	1894.34	1895.23	1895.84	1894.64	1896.90	1895.82
MAX DEPTH	0.16	0.16	0.12	0.10	0.08	0.07	0.05	0.29	0.04	0.24

VELOCITY	0.34	0.30	0.29	0.24	0.21	0.17	0.19	0.24	0.16	0.66
TIME	4.09	4.04	3.98	4.01	3.96	4.00	4.00	4.52	4.00	4.23
MAX VEL	0.34	0.34	0.29	0.27	0.21	0.17	0.19	0.50	0.16	0.66
DEPTH	0.16	0.16	0.12	0.10	0.08	0.07	0.05	0.28	0.04	0.24
TIME	4.09	4.04	3.97	4.02	3.95	4.00	4.00	4.00	4.00	4.23
ST. DEPTH	0.00	0.00	0.00	0.00	0.00	0.00	0.00	0.00	0.00	0.00
MAX STVEL	0.00	0.00	0.00	0.00	0.00	0.00	0.00	0.00	0.00	0.00
TIME	0.00	0.00	0.00	0.00	0.00	0.00	0.00	0.00	0.00	0.00

NODE	971	972	973	974	975	976	977	978	979	980
ELEVATION	1895.80	1895.09	1897.17	1897.50	1898.72	1899.32	1900.17	1900.53	1900.94	1901.39
MAX DEPTH	0.27	1.10	0.06	0.11	0.10	0.13	0.11	0.14	0.12	0.08
VELOCITY	0.90	2.42	0.23	0.34	0.32	0.40	0.32	0.30	0.24	0.21
TIME	4.21	4.29	4.02	3.98	4.03	4.00	4.00	4.00	4.04	3.98
MAX VEL	0.90	2.42	0.23	0.34	0.32	0.40	0.32	0.30	0.24	0.21
DEPTH	0.27	1.10	0.06	0.11	0.10	0.13	0.11	0.14	0.12	0.08
TIME	4.21	4.29	4.02	3.98	4.03	4.00	4.00	4.00	4.00	3.98
ST. DEPTH	0.00	0.00	0.00	0.00	0.00	0.00	0.00	0.00	0.00	0.00
MAX STVEL	0.00	0.00	0.00	0.00	0.00	0.00	0.00	0.00	0.00	0.00
TIME	0.00	0.00	0.00	0.00	0.00	0.00	0.00	0.00	0.00	0.00

NODE	981	982	983	984	985	986	987	988	989	990
ELEVATION	1901.29	1900.69	1899.07	1898.63	1898.63	1899.26	1905.06	1904.67	1908.71	1911.07
MAX DEPTH	0.07	0.04	0.48	2.12	2.01	0.41	0.03	0.08	0.05	0.03
VELOCITY	0.18	0.18	1.32	3.37	2.99	1.16	0.23	0.44	0.30	0.22
TIME	4.00	4.00	4.44	4.45	4.44	4.45	4.00	4.00	4.00	4.00
MAX VEL	0.18	0.18	1.32	3.38	2.99	1.44	0.23	0.44	0.30	0.22
DEPTH	0.07	0.04	0.48	2.12	2.01	0.41	0.03	0.08	0.05	0.03
TIME	4.00	4.00	4.45	4.43	4.45	4.44	4.00	4.00	4.00	4.00
ST. DEPTH	0.00	0.00	0.00	0.00	0.00	0.00	0.00	0.00	0.00	0.00
MAX STVEL	0.00	0.00	0.00	0.00	0.00	0.00	0.00	0.00	0.00	0.00
TIME	0.00	0.00	0.00	0.00	0.00	0.00	0.00	0.00	0.00	0.00

NODE	991	992	993	994	995	996	997	998	999	1000
ELEVATION	1907.67	1903.49	1902.84	1905.64	1910.83	1914.37	1917.26	1920.30	1918.29	1912.46
MAX DEPTH	0.05	0.16	0.32	0.10	0.06	0.06	0.06	0.04	0.04	1.14
VELOCITY	0.31	0.55	1.18	0.36	0.34	0.28	0.21	0.18	0.27	2.26
TIME	4.00	4.00	4.00	3.98	4.00	3.94	3.98	3.87	3.99	4.16
MAX VEL	0.31	0.55	1.18	0.36	0.34	0.28	0.25	0.18	0.28	2.26
DEPTH	0.05	0.16	0.32	0.10	0.06	0.06	0.06	0.04	0.04	1.14
TIME	4.00	4.00	4.01	3.98	4.00	3.94	3.98	3.87	3.94	4.16
ST. DEPTH	0.00	0.00	0.00	0.00	0.00	0.00	0.00	0.00	0.00	0.00
MAX STVEL	0.00	0.00	0.00	0.00	0.00	0.00	0.00	0.00	0.00	0.00
TIME	0.00	0.00	0.00	0.00	0.00	0.00	0.00	0.00	0.00	0.00

NODE	1001	1002	1003	1004	1005	1006	1007	1008	1009	1010
ELEVATION	1914.80	1916.62	1917.87	1918.66	1920.85	1920.30	1920.07	1923.27	1924.53	1925.93
MAX DEPTH	0.10	0.14	0.12	0.15	0.06	0.78	2.98	0.06	0.10	0.08
VELOCITY	0.34	0.19	0.33	0.31	0.22	3.04	4.51	0.35	0.27	0.24
TIME	3.97	4.07	4.01	3.98	4.37	4.30	4.30	4.00	3.98	4.01
MAX VEL	0.34	0.31	0.33	0.31	0.23	3.05	4.53	0.36	0.27	0.24
DEPTH	0.10	0.13	0.12	0.15	0.06	0.78	2.97	0.06	0.10	0.08
TIME	3.97	4.00	4.01	3.98	4.37	4.29	4.29	3.95	3.99	4.01
ST. DEPTH	0.00	0.00	0.00	0.00	0.00	0.00	0.00	0.00	0.00	0.00
MAX STVEL	0.00	0.00	0.00	0.00	0.00	0.00	0.00	0.00	0.00	0.00
TIME	0.00	0.00	0.00	0.00	0.00	0.00	0.00	0.00	0.00	0.00

NODE	1011	1012	1013	1014	1015	1016	1017	1018	1019	1020
ELEVATION	1926.28	1928.09	1928.97	1928.75	1928.94	1875.13	1876.88	1878.58	1880.06	1881.33
MAX DEPTH	0.13	0.06	0.06	0.06	0.07	0.22	0.15	0.11	0.12	0.15
VELOCITY	0.27	0.24	0.20	0.00	0.00	0.69	0.37	0.29	0.26	0.30
TIME	4.00	3.99	3.92	4.00	4.00	4.25	4.25	4.25	4.11	4.24
MAX VEL	0.27	0.24	0.20	0.00	0.00	0.69	0.37	0.29	0.28	0.30
DEPTH	0.13	0.06	0.05	0.00	0.00	0.22	0.15	0.11	0.12	0.15
TIME	4.00	3.99	4.00	0.00	0.00	4.02	4.25	4.25	4.18	4.25
ST. DEPTH	0.00	0.00	0.00	0.00	0.00	0.00	0.00	0.00	0.00	0.00
MAX STVEL	0.00	0.00	0.00	0.00	0.00	0.00	0.00	0.00	0.00	0.00
TIME	0.00	0.00	0.00	0.00	0.00	0.00	0.00	0.00	0.00	0.00

NODE	1021	1022	1023	1024	1025	1026	1027	1028	1029	1030
ELEVATION	1882.59	1883.83	1885.14	1886.52	1887.94	1889.24	1890.55	1891.96	1893.24	1893.98
MAX DEPTH	0.18	0.21	0.20	0.17	0.16	0.13	0.11	0.07	0.06	0.05
VELOCITY	0.34	0.37	0.36	0.32	0.30	0.29	0.25	0.21	0.21	0.20
TIME	4.07	3.96	4.25	4.17	4.04	4.00	4.00	4.00	4.00	4.00
MAX VEL	0.34	0.76	0.38	0.35	0.35	0.29	0.25	0.21	0.21	0.20
DEPTH	0.18	0.21	0.20	0.17	0.16	0.13	0.11	0.07	0.06	0.05
TIME	4.08	3.98	4.25	4.17	4.04	4.00	4.00	4.00	4.00	4.00
ST. DEPTH	0.00	0.00	0.00	0.00	0.00	0.00	0.00	0.00	0.00	0.00
MAX STVEL	0.00	0.00	0.00	0.00	0.00	0.00	0.00	0.00	0.00	0.00
TIME	0.00	0.00	0.00	0.00	0.00	0.00	0.00	0.00	0.00	0.00

NODE	1031	1032	1033	1034	1035	1036	1037	1038	1039	1040
ELEVATION	1893.73	1894.97	1895.62	1895.10	1894.99	1893.41	1894.57	1895.30	1896.35	1896.83
MAX DEPTH	0.18	0.05	0.05	0.26	0.20	0.92	0.20	0.10	0.13	0.18
VELOCITY	0.66	0.21	0.14	0.38	0.44	2.32	0.57	0.32	0.48	0.47
TIME	4.00	3.98	4.00	4.00	4.25	4.30	4.24	3.99	4.01	4.03
MAX VEL	0.66	0.21	0.14	0.79	0.82	2.32	1.00	0.32	0.48	0.47
DEPTH	0.18	0.05	0.05	0.24	0.20	0.92	0.20	0.10	0.13	0.18
TIME	4.00	3.98	4.00	4.21	4.36	4.30	4.28	4.07	4.01	4.03
ST. DEPTH	0.00	0.00	0.00	0.00	0.00	0.00	0.00	0.00	0.00	0.00
MAX STVEL	0.00	0.00	0.00	0.00	0.00	0.00	0.00	0.00	0.00	0.00
TIME	0.00	0.00	0.00	0.00	0.00	0.00	0.00	0.00	0.00	0.00

NODE	1041	1042	1043	1044	1045	1046	1047	1048	1049	1050

ELEVATION	1898.32	1899.15	1899.78	1900.06	1900.18	1900.18	1897.86	1897.86	1897.85	1898.01
MAX DEPTH	0.14	0.12	0.09	0.08	0.08	0.04	0.46	2.23	1.60	0.35
VELOCITY	0.32	0.28	0.28	0.26	0.22	0.19	0.90	4.04	2.93	1.06
TIME	4.00	3.99	4.00	4.00	4.00	4.00	4.46	4.44	4.45	4.46
MAX VEL	0.32	0.28	0.28	0.26	0.22	0.19	0.90	4.04	2.94	1.28
DEPTH	0.14	0.12	0.09	0.08	0.08	0.04	0.46	2.23	1.60	0.32
TIME	4.00	4.00	4.00	4.00	4.00	4.00	4.46	4.44	4.44	4.56
ST. DEPTH	0.00	0.00	0.00	0.00	0.00	0.00	0.00	0.00	0.00	0.00
MAX STVEL	0.00	0.00	0.00	0.00	0.00	0.00	0.00	0.00	0.00	0.00
TIME	0.00	0.00	0.00	0.00	0.00	0.00	0.00	0.00	0.00	0.00

NODE	1051	1052	1053	1054	1055	1056	1057	1058	1059	1060
ELEVATION	1898.61	1898.65	1905.18	1906.89	1901.83	1899.85	1900.81	1904.67	1909.09	1912.44
MAX DEPTH	0.13	0.13	0.04	0.03	0.09	0.44	0.22	0.07	0.05	0.05
VELOCITY	0.36	0.34	0.32	0.23	0.32	0.87	0.70	0.34	0.29	0.25
TIME	4.47	4.00	4.00	4.00	4.00	4.02	4.00	4.00	4.00	3.95
MAX VEL	0.36	0.34	0.32	0.23	0.32	0.88	0.75	0.34	0.29	0.25
DEPTH	0.13	0.13	0.04	0.03	0.09	0.44	0.20	0.07	0.05	0.05
TIME	4.49	4.00	4.00	4.00	4.00	4.01	3.67	4.00	4.00	4.00
ST. DEPTH	0.00	0.00	0.00	0.00	0.00	0.00	0.00	0.00	0.00	0.00
MAX STVEL	0.00	0.00	0.00	0.00	0.00	0.00	0.00	0.00	0.00	0.00
TIME	0.00	0.00	0.00	0.00	0.00	0.00	0.00	0.00	0.00	0.00

NODE	1061	1062	1063	1064	1065	1066	1067	1068	1069	1070
ELEVATION	1914.89	1918.25	1914.66	1911.21	1914.79	1915.98	1916.05	1917.74	1918.69	1917.67
MAX DEPTH	0.04	0.02	0.04	1.15	0.05	0.07	0.23	0.10	0.24	5.38
VELOCITY	0.23	0.24	0.28	2.27	0.19	0.21	0.37	0.27	1.19	5.14
TIME	4.00	4.00	4.00	4.17	4.00	4.00	4.00	4.35	4.32	4.30
MAX VEL	0.23	0.24	0.28	2.27	0.28	0.21	0.37	0.27	1.20	5.22
DEPTH	0.04	0.02	0.04	1.14	0.05	0.07	0.23	0.09	0.24	5.31
TIME	4.00	4.00	3.95	4.17	4.00	4.00	4.00	4.35	4.32	4.29
ST. DEPTH	0.00	0.00	0.00	0.00	0.00	0.00	0.00	0.00	0.00	0.00
MAX STVEL	0.00	0.00	0.00	0.00	0.00	0.00	0.00	0.00	0.00	0.00
TIME	0.00	0.00	0.00	0.00	0.00	0.00	0.00	0.00	0.00	0.00

NODE	1071	1072	1073	1074	1075	1076	1077	1078	1079	1080
ELEVATION	1920.25	1922.51	1922.98	1924.10	1924.84	1925.75	1926.75	1926.43	1873.30	1874.78
MAX DEPTH	0.04	0.05	0.10	0.08	0.08	0.07	0.05	0.05	0.31	0.18
VELOCITY	0.27	0.20	0.30	0.31	0.36	0.27	0.22	0.00	0.67	0.38
TIME	4.00	4.00	3.98	4.00	4.00	4.00	4.00	4.00	4.25	4.25
MAX VEL	0.28	0.21	0.31	0.31	0.36	0.27	0.22	0.00	0.68	0.38
DEPTH	0.04	0.05	0.10	0.08	0.08	0.07	0.05	0.00	0.31	0.18
TIME	3.85	3.93	4.00	4.00	4.00	4.00	4.00	0.00	4.25	4.25
ST. DEPTH	0.00	0.00	0.00	0.00	0.00	0.00	0.00	0.00	0.00	0.00
MAX STVEL	0.00	0.00	0.00	0.00	0.00	0.00	0.00	0.00	0.00	0.00
TIME	0.00	0.00	0.00	0.00	0.00	0.00	0.00	0.00	0.00	0.00

NODE	1081	1082	1083	1084	1085	1086	1087	1088	1089	1090
ELEVATION	1876.36	1877.77	1879.03	1880.20	1881.43	1882.76	1884.20	1885.70	1887.21	1888.41
MAX DEPTH	0.12	0.12	0.16	0.18	0.21	0.19	0.16	0.14	0.12	0.10
VELOCITY	0.23	0.28	0.30	0.33	0.76	0.37	0.36	0.32	0.29	0.24
TIME	4.25	4.23	4.21	4.14	3.98	4.11	4.11	4.09	4.00	3.98
MAX VEL	0.30	0.28	0.30	0.34	0.76	0.38	0.36	0.32	0.29	0.24
DEPTH	0.12	0.12	0.16	0.18	0.21	0.19	0.16	0.14	0.12	0.10
TIME	4.25	4.24	4.21	4.15	3.98	4.11	4.09	4.09	4.00	3.98
ST. DEPTH	0.00	0.00	0.00	0.00	0.00	0.00	0.00	0.00	0.00	0.00
MAX STVEL	0.00	0.00	0.00	0.00	0.00	0.00	0.00	0.00	0.00	0.00
TIME	0.00	0.00	0.00	0.00	0.00	0.00	0.00	0.00	0.00	0.00

NODE	1091	1092	1093	1094	1095	1096	1097	1098	1099	1100
ELEVATION	1889.52	1890.55	1891.35	1892.06	1889.53	1893.60	1894.35	1893.96	1893.85	1891.65
MAX DEPTH	0.08	0.08	0.08	0.06	0.23	0.05	0.06	0.24	0.09	1.41
VELOCITY	0.21	0.23	0.24	0.25	0.82	0.28	0.24	0.47	0.29	1.50
TIME	4.00	4.00	3.93	4.00	4.00	3.99	4.02	4.16	4.35	4.33
MAX VEL	0.21	0.23	0.24	0.25	0.83	0.28	0.24	0.94	0.30	1.50
DEPTH	0.08	0.08	0.08	0.06	0.23	0.05	0.06	0.23	0.09	1.41
TIME	4.00	3.99	3.93	4.00	3.98	3.99	4.02	4.17	4.37	4.33
ST. DEPTH	0.00	0.00	0.00	0.00	0.00	0.00	0.00	0.00	0.00	0.00
MAX STVEL	0.00	0.00	0.00	0.00	0.00	0.00	0.00	0.00	0.00	0.00
TIME	0.00	0.00	0.00	0.00	0.00	0.00	0.00	0.00	0.00	0.00

NODE	1101	1102	1103	1104	1105	1106	1107	1108	1109	1110
ELEVATION	1891.78	1893.01	1892.59	1895.70	1897.00	1897.69	1897.96	1898.16	1898.72	1899.19
MAX DEPTH	0.31	0.10	0.20	0.14	0.11	0.10	0.13	0.17	0.11	0.04
VELOCITY	1.10	0.36	0.44	0.46	0.26	0.33	0.31	0.26	0.16	0.16
TIME	4.31	4.14	3.91	4.00	4.00	4.07	3.99	4.00	4.00	3.89
MAX VEL	1.13	0.36	0.88	0.46	0.26	0.33	0.31	0.26	0.18	0.16
DEPTH	0.29	0.10	0.20	0.14	0.11	0.10	0.13	0.17	0.11	0.04
TIME	4.41	4.14	4.03	4.00	4.00	4.07	3.99	4.00	4.00	3.90
ST. DEPTH	0.00	0.00	0.00	0.00	0.00	0.00	0.00	0.00	0.00	0.00
MAX STVEL	0.00	0.00	0.00	0.00	0.00	0.00	0.00	0.00	0.00	0.00
TIME	0.00	0.00	0.00	0.00	0.00	0.00	0.00	0.00	0.00	0.00

NODE	1111	1112	1113	1114	1115	1116	1117	1118	1119	1120
ELEVATION	1897.45	1896.72	1896.89	1896.86	1896.64	1896.84	1903.07	1903.36	1899.27	1899.28
MAX DEPTH	0.20	3.00	1.39	0.79	1.37	0.19	0.03	0.03	1.06	1.96
VELOCITY	0.76	4.45	2.46	1.17	1.11	0.22	0.25	0.21	0.64	0.75
TIME	4.48	4.46	4.46	4.46	4.47	3.90	3.98	3.93	4.02	4.03
MAX VEL	0.76	4.45	2.46	1.37	1.11	0.28	0.25	0.21	0.65	0.79
DEPTH	0.20	2.99	1.38	0.49	1.37	0.19	0.03	0.03	1.06	1.41
TIME	4.49	4.44	4.45	4.76	4.47	3.95	3.98	3.92	4.02	3.73
ST. DEPTH	0.00	0.00	0.00	0.00	0.00	0.00	0.00	0.00	0.00	0.00
MAX STVEL	0.00	0.00	0.00	0.00	0.00	0.00	0.00	0.00	0.00	0.00
TIME	0.00	0.00	0.00	0.00	0.00	0.00	0.00	0.00	0.00	0.00

NODE	1121	1122	1123	1124	1125	1126	1127	1128	1129	1130
ELEVATION	1899.87	1903.03	1906.05	1908.75	1910.72	1908.66	1908.57	1911.04	1913.41	1914.62
MAX DEPTH	0.24	0.06	0.05	0.05	0.04	0.06	1.55	0.11	0.06	0.12
VELOCITY	0.53	0.27	0.26	0.29	0.27	0.24	2.03	0.27	0.24	0.38
TIME	4.04	4.00	4.00	4.00	3.95	4.00	4.18	4.20	3.94	4.07
MAX VEL	0.83	0.27	0.26	0.29	0.27	0.24	2.03	0.36	0.24	0.38
DEPTH	0.23	0.06	0.05	0.05	0.04	0.06	1.55	0.11	0.06	0.12
TIME	4.21	4.00	4.00	4.00	3.95	3.92	4.18	4.25	3.94	4.07
ST. DEPTH	0.00	0.00	0.00	0.00	0.00	0.00	0.00	0.00	0.00	0.00
MAX STVEL	0.00	0.00	0.00	0.00	0.00	0.00	0.00	0.00	0.00	0.00
TIME	0.00	0.00	0.00	0.00	0.00	0.00	0.00	0.00	0.00	0.00

NODE	1131	1132	1133	1134	1135	1136	1137	1138	1139	1140
ELEVATION	1914.83	1916.12	1916.30	1917.40	1918.39	1920.07	1920.85	1921.30	1921.37	1923.16
MAX DEPTH	0.18	0.16	4.68	0.12	0.08	0.08	0.10	0.10	0.19	0.08
VELOCITY	0.36	0.38	3.66	0.25	0.18	0.23	0.37	0.31	0.30	0.25
TIME	4.38	4.35	4.29	4.34	4.00	3.99	4.01	3.98	4.00	3.98
MAX VEL	0.37	0.39	3.67	0.26	0.25	0.23	0.37	0.32	0.30	0.25
DEPTH	0.18	0.16	4.64	0.04	0.07	0.08	0.10	0.10	0.19	0.08
TIME	4.38	4.35	4.29	3.87	3.83	3.99	4.01	3.98	4.00	3.98
ST. DEPTH	0.00	0.00	0.00	0.00	0.00	0.00	0.00	0.00	0.00	0.00
MAX STVEL	0.00	0.00	0.00	0.00	0.00	0.00	0.00	0.00	0.00	0.00
TIME	0.00	0.00	0.00	0.00	0.00	0.00	0.00	0.00	0.00	0.00

NODE	1141	1142	1143	1144	1145	1146	1147	1148	1149	1150
ELEVATION	1923.94	1924.26	1870.81	1871.88	1873.15	1874.37	1875.60	1876.81	1877.96	1879.09
MAX DEPTH	0.06	0.05	0.27	0.20	0.20	0.14	0.13	0.16	0.17	0.21
VELOCITY	0.20	0.00	0.69	0.36	0.25	0.23	0.29	0.29	0.32	0.73
TIME	4.00	4.00	4.25	3.89	3.86	4.00	4.25	4.23	4.17	4.00
MAX VEL	0.20	0.00	0.69	0.73	0.77	0.30	0.29	0.30	0.32	0.73
DEPTH	0.06	0.00	0.27	0.20	0.20	0.14	0.13	0.16	0.17	0.21
TIME	4.00	0.00	4.25	3.87	3.87	4.00	4.24	4.23	4.20	4.00
ST. DEPTH	0.00	0.00	0.00	0.00	0.00	0.00	0.00	0.00	0.00	0.00
MAX STVEL	0.00	0.00	0.00	0.00	0.00	0.00	0.00	0.00	0.00	0.00
TIME	0.00	0.00	0.00	0.00	0.00	0.00	0.00	0.00	0.00	0.00

NODE	1151	1152	1153	1154	1155	1156	1157	1158	1159	1160
ELEVATION	1880.21	1881.62	1883.19	1884.84	1886.24	1887.37	1888.27	1888.90	1889.57	1890.26
MAX DEPTH	0.20	0.17	0.14	0.12	0.09	0.09	0.08	0.09	0.09	0.05
VELOCITY	0.72	0.34	0.30	0.27	0.22	0.22	0.24	0.25	0.24	0.18
TIME	3.98	4.03	3.98	4.07	4.00	4.01	3.92	4.00	4.00	4.00
MAX VEL	0.72	0.36	0.33	0.30	0.24	0.22	0.24	0.26	0.24	0.18
DEPTH	0.20	0.17	0.14	0.12	0.09	0.08	0.08	0.09	0.09	0.05
TIME	3.98	4.03	3.98	4.07	4.00	4.01	3.92	4.00	4.00	3.98
ST. DEPTH	0.00	0.00	0.00	0.00	0.00	0.00	0.00	0.00	0.00	0.00
MAX STVEL	0.00	0.00	0.00	0.00	0.00	0.00	0.00	0.00	0.00	0.00
TIME	0.00	0.00	0.00	0.00	0.00	0.00	0.00	0.00	0.00	0.00

NODE	1161	1162	1163	1164	1165	1166	1167	1168	1169	1170
ELEVATION	1888.39	1892.22	1892.11	1892.07	1892.13	1890.90	1890.32	1890.11	1890.91	1895.10
MAX DEPTH	0.52	0.04	0.13	0.20	0.07	0.38	0.56	0.34	0.21	0.05
VELOCITY	0.38	0.22	0.28	0.54	0.26	1.19	1.80	1.19	0.38	0.29
TIME	4.25	4.00	4.18	4.25	4.17	4.32	4.32	4.32	3.92	4.00
MAX VEL	0.72	0.22	0.28	0.74	0.26	1.19	1.80	1.19	0.78	0.29
DEPTH	0.20	0.04	0.12	0.20	0.07	0.38	0.56	0.34	0.20	0.05
TIME	3.70	4.00	4.23	4.25	4.17	4.32	4.31	4.29	3.82	4.00
ST. DEPTH	0.00	0.00	0.00	0.00	0.00	0.00	0.00	0.00	0.00	0.00
MAX STVEL	0.00	0.00	0.00	0.00	0.00	0.00	0.00	0.00	0.00	0.00
TIME	0.00	0.00	0.00	0.00	0.00	0.00	0.00	0.00	0.00	0.00

NODE	1171	1172	1173	1174	1175	1176	1177	1178	1179	1180
ELEVATION	1895.51	1895.48	1896.36	1897.57	1898.14	1897.66	1896.22	1895.57	1895.97	1896.29
MAX DEPTH	0.10	0.16	0.12	0.09	0.05	0.05	0.20	3.60	1.35	0.35
VELOCITY	0.28	0.41	0.37	0.27	0.18	0.20	0.85	4.04	2.59	1.27
TIME	4.00	4.00	4.03	4.00	4.00	3.98	4.49	4.46	4.46	4.48
MAX VEL	0.28	0.41	0.37	0.27	0.18	0.20	0.88	4.06	2.61	1.28
DEPTH	0.10	0.16	0.12	0.09	0.05	0.05	0.20	3.58	1.35	0.31
TIME	4.00	4.00	4.03	4.00	4.00	3.98	4.40	4.43	4.45	4.59
ST. DEPTH	0.00	0.00	0.00	0.00	0.00	0.00	0.00	0.00	0.00	0.00
MAX STVEL	0.00	0.00	0.00	0.00	0.00	0.00	0.00	0.00	0.00	0.00
TIME	0.00	0.00	0.00	0.00	0.00	0.00	0.00	0.00	0.00	0.00

NODE	1181	1182	1183	1184	1185	1186	1187	1188	1189	1190
ELEVATION	1896.16	1896.80	1899.75	1900.71	1898.89	1898.89	1900.12	1901.02	1902.68	1904.17
MAX DEPTH	0.45	0.05	0.03	0.03	0.20	0.28	0.07	0.26	0.25	0.32
VELOCITY	1.53	0.21	0.24	0.23	0.60	1.18	0.22	0.89	1.00	1.03
TIME	4.48	4.00	3.96	4.00	3.93	4.05	4.25	4.25	4.24	4.24
MAX VEL	1.53	0.21	0.24	0.23	1.16	1.18	0.22	0.89	1.01	1.09
DEPTH	0.45	0.05	0.03	0.03	0.20	0.28	0.07	0.26	0.25	0.31
TIME	4.48	4.00	3.88	4.00	3.88	4.02	4.25	4.25	4.25	4.21
ST. DEPTH	0.00	0.00	0.00	0.00	0.00	0.00	0.00	0.00	0.00	0.00
MAX STVEL	0.00	0.00	0.00	0.00	0.00	0.00	0.00	0.00	0.00	0.00
TIME	0.00	0.00	0.00	0.00	0.00	0.00	0.00	0.00	0.00	0.00

NODE	1191	1192	1193	1194	1195	1196	1197	1198	1199	1200
ELEVATION	1904.90	1906.71	1908.30	1911.42	1912.26	1912.10	1914.13	1914.45	1915.42	1916.38
MAX DEPTH	0.87	0.87	0.24	0.04	0.06	0.20	0.20	0.77	2.61	0.06
VELOCITY	1.61	2.27	0.50	0.22	0.19	0.47	0.56	2.32	3.30	0.16
TIME	4.24	4.21	4.22	4.00	4.00	4.35	4.35	4.31	4.31	4.38
MAX VEL	1.61	3.25	0.98	0.22	0.19	0.64	0.98	2.37	3.75	0.24
DEPTH	0.87	0.85	0.24	0.04	0.06	0.20	0.20	0.72	2.51	0.05
TIME	4.19	4.27	4.22	4.00	4.00	4.39	4.35	4.31	4.23	3.98
ST. DEPTH	0.00	0.00	0.00	0.00	0.00	0.00	0.00	0.00	0.00	0.00

MAX STVEL	0.00	0.00	0.00	0.00	0.00	0.00	0.00	0.00	0.00	0.00
TIME	0.00	0.00	0.00	0.00	0.00	0.00	0.00	0.00	0.00	0.00
NODE	1201	1202	1203	1204	1205	1206	1207	1208	1209	1210
ELEVATION	1917.39	1918.65	1917.63	1919.24	1920.42	1921.48	1922.05	1922.00	1869.46	1870.61
MAX DEPTH	0.08	0.05	0.20	0.14	0.12	0.07	0.06	0.06	0.30	0.20
VELOCITY	0.23	0.21	0.37	0.40	0.32	0.21	0.21	0.00	0.79	0.37
TIME	4.00	4.00	4.01	4.07	4.00	4.00	3.95	4.00	4.25	3.94
MAX VEL	0.23	0.21	0.37	0.40	0.32	0.21	0.21	0.00	0.79	0.75
DEPTH	0.08	0.05	0.20	0.14	0.12	0.07	0.06	0.00	0.30	0.20
TIME	4.00	4.00	4.02	4.07	4.00	4.00	3.96	0.00	4.25	4.75
ST. DEPTH	0.00	0.00	0.00	0.00	0.00	0.00	0.00	0.00	0.00	0.00
MAX STVEL	0.00	0.00	0.00	0.00	0.00	0.00	0.00	0.00	0.00	0.00
TIME	0.00	0.00	0.00	0.00	0.00	0.00	0.00	0.00	0.00	0.00
NODE	1211	1212	1213	1214	1215	1216	1217	1218	1219	1220
ELEVATION	1871.77	1872.89	1873.96	1874.93	1875.86	1876.93	1877.96	1879.14	1880.55	1882.28
MAX DEPTH	0.16	0.14	0.16	0.19	0.18	0.19	0.20	0.20	0.16	0.12
VELOCITY	0.24	0.29	0.23	0.31	0.29	0.35	0.68	0.36	0.32	0.32
TIME	4.24	4.08	4.27	4.25	4.22	4.14	4.03	4.03	3.98	4.00
MAX VEL	0.31	0.29	0.29	0.31	0.31	0.35	0.70	0.37	0.35	0.32
DEPTH	0.16	0.14	0.16	0.19	0.18	0.19	0.20	0.20	0.16	0.12
TIME	4.24	4.08	4.27	4.25	4.22	4.14	3.99	4.03	3.98	4.14
ST. DEPTH	0.00	0.00	0.00	0.00	0.00	0.00	0.00	0.00	0.00	0.00
MAX STVEL	0.00	0.00	0.00	0.00	0.00	0.00	0.00	0.00	0.00	0.00
TIME	0.00	0.00	0.00	0.00	0.00	0.00	0.00	0.00	0.00	0.00
NODE	1221	1222	1223	1224	1225	1226	1227	1228	1229	1230
ELEVATION	1883.86	1885.04	1886.06	1886.70	1887.36	1888.14	1888.85	1888.29	1890.77	1890.65
MAX DEPTH	0.10	0.09	0.09	0.10	0.12	0.09	0.05	1.77	0.04	0.11
VELOCITY	0.26	0.21	0.23	0.27	0.26	0.21	0.14	0.52	0.19	0.28
TIME	3.93	4.06	3.99	4.00	3.98	4.00	4.00	4.26	4.00	4.25
MAX VEL	0.26	0.22	0.23	0.27	0.26	0.21	0.15	0.52	0.20	0.28
DEPTH	0.10	0.09	0.09	0.10	0.11	0.09	0.04	1.77	0.04	0.11
TIME	3.94	4.01	3.99	4.03	3.98	4.04	3.70	4.28	3.82	4.25
ST. DEPTH	0.00	0.00	0.00	0.00	0.00	0.00	0.00	0.00	0.00	0.00
MAX STVEL	0.00	0.00	0.00	0.00	0.00	0.00	0.00	0.00	0.00	0.00
TIME	0.00	0.00	0.00	0.00	0.00	0.00	0.00	0.00	0.00	0.00
NODE	1231	1232	1233	1234	1235	1236	1237	1238	1239	1240
ELEVATION	1890.19	1889.72	1889.61	1888.28	1888.57	1890.99	1893.58	1893.65	1893.40	1894.09
MAX DEPTH	0.12	0.20	0.20	0.98	0.58	0.08	0.05	0.10	0.18	0.13
VELOCITY	0.41	0.56	0.68	2.23	1.22	0.28	0.22	0.27	0.52	0.40
TIME	4.25	4.36	4.32	4.33	4.32	3.97	4.00	4.00	4.02	3.98
MAX VEL	0.41	1.12	0.90	2.23	1.49	0.28	0.22	0.27	0.52	0.40
DEPTH	0.12	0.20	0.20	0.98	0.53	0.08	0.05	0.10	0.18	0.13
TIME	4.25	4.23	4.30	4.33	4.16	3.97	4.00	4.00	4.02	3.98
ST. DEPTH	0.00	0.00	0.00	0.00	0.00	0.00	0.00	0.00	0.00	0.00
MAX STVEL	0.00	0.00	0.00	0.00	0.00	0.00	0.00	0.00	0.00	0.00
TIME	0.00	0.00	0.00	0.00	0.00	0.00	0.00	0.00	0.00	0.00
NODE	1241	1242	1243	1244	1245	1246	1247	1248	1249	1250
ELEVATION	1895.54	1896.31	1895.91	1894.60	1894.64	1894.69	1894.63	1894.42	1894.26	1894.32
MAX DEPTH	0.08	0.06	0.06	1.11	2.85	1.48	0.90	0.54	0.25	0.11
VELOCITY	0.26	0.19	0.22	1.64	3.21	2.55	1.44	1.34	0.78	0.22
TIME	3.99	4.00	4.00	4.45	4.49	4.43	4.50	4.49	4.50	4.22
MAX VEL	0.26	0.19	0.22	1.65	3.22	2.55	1.44	1.37	0.79	0.22
DEPTH	0.08	0.06	0.05	1.10	2.84	1.48	0.90	0.50	0.25	0.11
TIME	3.99	4.00	4.00	4.46	4.49	4.43	4.50	4.59	4.50	4.07
ST. DEPTH	0.00	0.00	0.00	0.00	0.00	0.00	0.00	0.00	0.00	0.00
MAX STVEL	0.00	0.00	0.00	0.00	0.00	0.00	0.00	0.00	0.00	0.00
TIME	0.00	0.00	0.00	0.00	0.00	0.00	0.00	0.00	0.00	0.00
NODE	1251	1252	1253	1254	1255	1256	1257	1258	1259	1260
ELEVATION	1895.22	1896.10	1897.08	1898.52	1899.99	1902.05	1903.10	1904.91	1908.00	1909.12
MAX DEPTH	0.24	0.47	0.64	0.56	0.52	0.62	1.13	0.32	0.05	0.05
VELOCITY	0.88	1.27	1.37	1.52	1.45	1.82	1.75	1.26	0.23	0.16
TIME	4.25	4.24	4.25	4.27	4.26	4.23	4.24	4.23	4.25	3.96
MAX VEL	0.89	1.49	1.75	2.09	2.12	2.42	2.23	1.32	0.23	0.16
DEPTH	0.24	0.47	0.60	0.46	0.51	0.61	0.97	0.32	0.05	0.05
TIME	4.25	4.25	4.38	4.55	4.30	4.25	4.59	4.24	4.25	3.96
ST. DEPTH	0.00	0.00	0.00	0.00	0.00	0.00	0.00	0.00	0.00	0.00
MAX STVEL	0.00	0.00	0.00	0.00	0.00	0.00	0.00	0.00	0.00	0.00
TIME	0.00	0.00	0.00	0.00	0.00	0.00	0.00	0.00	0.00	0.00
NODE	1261	1262	1263	1264	1265	1266	1267	1268	1269	1270
ELEVATION	1910.64	1910.90	1911.23	1911.47	1914.14	1914.41	1915.21	1915.73	1916.22	1916.36
MAX DEPTH	0.05	0.11	0.22	2.65	0.51	1.17	0.07	0.09	0.10	0.18
VELOCITY	0.15	0.30	0.87	3.78	2.38	2.76	0.22	0.21	0.30	0.51
TIME	3.99	4.39	4.35	4.33	4.31	4.32	4.36	4.01	4.00	3.97
MAX VEL	0.15	0.30	0.88	3.79	2.40	2.76	0.22	0.21	0.30	0.51
DEPTH	0.05	0.11	0.21	2.61	0.50	1.17	0.07	0.09	0.10	0.18
TIME	4.00	4.45	4.36	4.34	4.27	4.32	4.36	4.00	4.00	3.97
ST. DEPTH	0.00	0.00	0.00	0.00	0.00	0.00	0.00	0.00	0.00	0.00
MAX STVEL	0.00	0.00	0.00	0.00	0.00	0.00	0.00	0.00	0.00	0.00
TIME	0.00	0.00	0.00	0.00	0.00	0.00	0.00	0.00	0.00	0.00
NODE	1271	1272	1273	1274	1275	1276	1277	1278	1279	1280
ELEVATION	1916.94	1919.27	1919.80	1919.93	1920.28	1867.85	1869.10	1870.36	1871.50	1872.52
MAX DEPTH	0.19	0.07	0.08	0.06	0.06	0.34	0.20	0.15	0.13	0.13
VELOCITY	0.41	0.26	0.26	0.00	0.00	0.83	0.38	0.32	0.28	0.20
TIME	4.00	4.00	4.00	4.00	3.96	4.25	3.97	4.23	4.24	4.00
MAX VEL	0.41	0.26	0.26	0.00	0.00	0.83	0.79	0.32	0.28	0.26
DEPTH	0.19	0.07	0.08	0.00	0.00	0.34	0.20	0.15	0.13	0.13

TIME	4.00	3.98	4.00	0.00	0.00	4.25	3.93	4.23	4.24	4.24
ST. DEPTH	0.00	0.00	0.00	0.00	0.00	0.00	0.00	0.00	0.00	0.00
MAX STVEL	0.00	0.00	0.00	0.00	0.00	0.00	0.00	0.00	0.00	0.00
TIME	0.00	0.00	0.00	0.00	0.00	0.00	0.00	0.00	0.00	0.00

NODE	1281	1282	1283	1284	1285	1286	1287	1288	1289	1290
ELEVATION	1873.50	1874.37	1875.05	1875.84	1876.90	1878.15	1879.75	1881.44	1882.82	1883.94
MAX DEPTH	0.12	0.14	0.18	0.21	0.20	0.18	0.13	0.11	0.10	0.09
VELOCITY	0.21	0.26	0.33	0.70	0.38	0.35	0.28	0.24	0.22	0.20
TIME	4.16	4.25	4.23	4.23	4.02	4.00	3.98	4.00	4.07	3.95
MAX VEL	0.24	0.26	0.33	0.70	0.71	0.36	0.33	0.29	0.25	0.21
DEPTH	0.12	0.14	0.18	0.21	0.20	0.18	0.13	0.11	0.10	0.09
TIME	4.16	4.26	4.23	4.00	3.99	4.00	3.98	4.00	4.07	3.95
ST. DEPTH	0.00	0.00	0.00	0.00	0.00	0.00	0.00	0.00	0.00	0.00
MAX STVEL	0.00	0.00	0.00	0.00	0.00	0.00	0.00	0.00	0.00	0.00
TIME	0.00	0.00	0.00	0.00	0.00	0.00	0.00	0.00	0.00	0.00

NODE	1291	1292	1293	1294	1295	1296	1297	1298	1299	1300
ELEVATION	1884.80	1885.21	1886.14	1887.04	1887.91	1888.52	1889.38	1889.11	1887.46	1887.03
MAX DEPTH	0.12	0.15	0.12	0.11	0.26	0.05	0.05	0.08	0.19	0.28
VELOCITY	0.27	0.29	0.24	0.22	0.41	0.16	0.14	0.23	0.41	0.91
TIME	4.03	4.00	4.00	4.20	4.18	4.00	4.00	4.25	4.29	4.29
MAX VEL	0.27	0.29	0.24	0.22	0.65	0.16	0.14	0.23	0.41	0.91
DEPTH	0.12	0.15	0.12	0.11	0.26	0.05	0.05	0.08	0.19	0.28
TIME	4.03	4.00	4.00	4.19	4.19	4.00	4.00	4.25	4.29	4.31
ST. DEPTH	0.00	0.00	0.00	0.00	0.00	0.00	0.00	0.00	0.00	0.00
MAX STVEL	0.00	0.00	0.00	0.00	0.00	0.00	0.00	0.00	0.00	0.00
TIME	0.00	0.00	0.00	0.00	0.00	0.00	0.00	0.00	0.00	0.00

NODE	1301	1302	1303	1304	1305	1306	1307	1308	1309	1310
ELEVATION	1887.87	1886.79	1888.50	1891.32	1892.06	1892.12	1890.59	1891.61	1893.52	1894.52
MAX DEPTH	0.20	1.24	0.08	0.04	0.06	0.08	0.20	0.17	0.09	0.06
VELOCITY	0.37	2.48	0.25	0.20	0.18	0.25	0.94	0.39	0.25	0.18
TIME	4.36	4.35	3.99	4.00	4.00	4.00	3.99	3.98	4.02	4.00
MAX VEL	0.72	2.48	0.26	0.20	0.18	0.25	1.04	0.39	0.27	0.18
DEPTH	0.20	1.23	0.07	0.04	0.06	0.08	0.20	0.17	0.09	0.06
TIME	4.33	4.33	3.92	4.00	4.00	4.00	3.88	3.98	4.02	4.00
ST. DEPTH	0.00	0.00	0.00	0.00	0.00	0.00	0.00	0.00	0.00	0.00
MAX STVEL	0.00	0.00	0.00	0.00	0.00	0.00	0.00	0.00	0.00	0.00
TIME	0.00	0.00	0.00	0.00	0.00	0.00	0.00	0.00	0.00	0.00

NODE	1311	1312	1313	1314	1315	1316	1317	1318	1319	1320
ELEVATION	1894.16	1893.80	1893.70	1893.60	1894.24	1893.24	1893.28	1893.42	1893.87	1895.07
MAX DEPTH	0.20	0.97	1.79	1.68	0.20	1.18	0.82	1.14	0.78	0.76
VELOCITY	0.36	1.52	2.93	2.85	0.71	1.44	0.84	0.84	1.06	1.70
TIME	4.49	4.48	4.48	4.48	4.47	4.48	4.46	4.31	4.27	4.27
MAX VEL	0.65	1.52	2.93	2.85	0.84	1.45	1.50	1.50	1.56	1.89
DEPTH	0.20	0.97	1.79	1.67	0.20	1.17	0.69	0.89	0.73	0.76
TIME	4.44	4.48	4.46	4.50	4.43	4.48	4.31	4.81	4.19	4.24
ST. DEPTH	0.00	0.00	0.00	0.00	0.00	0.00	0.00	0.00	0.00	0.00
MAX STVEL	0.00	0.00	0.00	0.00	0.00	0.00	0.00	0.00	0.00	0.00
TIME	0.00	0.00	0.00	0.00	0.00	0.00	0.00	0.00	0.00	0.00

NODE	1321	1322	1323	1324	1325	1326	1327	1328	1329	1330
ELEVATION	1897.02	1898.47	1899.71	1902.49	1903.97	1905.65	1907.63	1908.70	1909.31	1909.30
MAX DEPTH	0.46	0.46	0.46	0.20	0.14	0.05	0.04	0.05	0.05	0.49
VELOCITY	1.65	1.43	1.32	0.38	0.26	0.17	0.17	0.20	0.19	1.20
TIME	4.27	4.27	4.26	4.14	4.25	3.99	3.97	3.98	4.00	4.36
MAX VEL	2.06	2.09	1.50	1.15	0.33	0.17	0.17	0.20	0.19	1.23
DEPTH	0.45	0.45	0.36	0.20	0.14	0.05	0.04	0.05	0.05	0.48
TIME	4.36	4.32	4.65	4.12	4.25	3.99	3.97	3.98	4.00	4.36
ST. DEPTH	0.00	0.00	0.00	0.00	0.00	0.00	0.00	0.00	0.00	0.00
MAX STVEL	0.00	0.00	0.00	0.00	0.00	0.00	0.00	0.00	0.00	0.00
TIME	0.00	0.00	0.00	0.00	0.00	0.00	0.00	0.00	0.00	0.00

NODE	1331	1332	1333	1334	1335	1336	1337	1338	1339	1340
ELEVATION	1909.74	1910.90	1912.63	1912.90	1913.55	1914.40	1914.37	1913.85	1916.03	1918.36
MAX DEPTH	2.57	0.64	0.50	0.74	0.31	0.07	0.13	0.48	0.15	0.04
VELOCITY	3.09	1.85	1.85	2.01	1.17	0.23	0.34	0.80	0.41	0.18
TIME	4.33	4.31	4.29	4.30	4.32	4.00	4.00	4.08	4.00	4.00
MAX VEL	3.15	2.67	2.24	2.01	1.24	0.23	0.34	0.80	0.41	0.18
DEPTH	2.56	0.61	0.48	0.74	0.31	0.07	0.13	0.48	0.15	0.04
TIME	4.34	4.38	4.40	4.30	4.32	4.00	4.00	4.03	4.00	4.00
ST. DEPTH	0.00	0.00	0.00	0.00	0.00	0.00	0.00	0.00	0.00	0.00
MAX STVEL	0.00	0.00	0.00	0.00	0.00	0.00	0.00	0.00	0.00	0.00
TIME	0.00	0.00	0.00	0.00	0.00	0.00	0.00	0.00	0.00	0.00

NODE	1341	1342	1343	1344	1345	1346	1347	1348	1349	1350
ELEVATION	1917.85	1918.06	1866.33	1867.51	1868.90	1870.14	1871.09	1871.88	1872.67	1873.36
MAX DEPTH	0.10	0.08	0.35	0.20	0.12	0.11	0.10	0.10	0.11	0.15
VELOCITY	0.20	0.00	0.87	0.38	0.28	0.25	0.17	0.21	0.25	0.32
TIME	4.00	4.00	4.25	3.96	4.23	4.22	4.26	4.10	4.04	4.23
MAX VEL	0.20	0.00	0.87	0.77	0.28	0.25	0.21	0.21	0.25	0.32
DEPTH	0.10	0.00	0.35	0.20	0.12	0.10	0.10	0.10	0.11	0.15
TIME	4.00	0.00	4.25	3.94	4.23	4.19	4.26	4.11	4.04	4.23
ST. DEPTH	0.00	0.00	0.00	0.00	0.00	0.00	0.00	0.00	0.00	0.00
MAX STVEL	0.00	0.00	0.00	0.00	0.00	0.00	0.00	0.00	0.00	0.00
TIME	0.00	0.00	0.00	0.00	0.00	0.00	0.00	0.00	0.00	0.00

NODE	1351	1352	1353	1354	1355	1356	1357	1358	1359	1360
ELEVATION	1873.97	1874.82	1875.90	1877.44	1879.13	1880.65	1881.84	1882.88	1883.50	1884.14
MAX DEPTH	0.20	0.21	0.20	0.15	0.12	0.11	0.10	0.09	0.15	0.16
VELOCITY	0.71	0.67	0.34	0.35	0.31	0.24	0.22	0.21	0.32	0.35
TIME	3.98	3.93	4.02	4.00	4.00	4.13	4.01	4.04	4.00	3.96

MAX VEL	0.71	0.68	0.71	0.35	0.31	0.28	0.24	0.21	0.32	0.35
DEPTH	0.20	0.21	0.20	0.15	0.12	0.11	0.10	0.09	0.15	0.16
TIME	3.98	3.94	4.02	4.00	3.98	4.13	4.03	4.04	4.00	3.96
ST. DEPTH	0.00	0.00	0.00	0.00	0.00	0.00	0.00	0.00	0.00	0.00
MAX STVEL	0.00	0.00	0.00	0.00	0.00	0.00	0.00	0.00	0.00	0.00
TIME	0.00	0.00	0.00	0.00	0.00	0.00	0.00	0.00	0.00	0.00
NODE	1361	1362	1363	1364	1365	1366	1367	1368	1369	1370
ELEVATION	1885.19	1886.14	1886.47	1887.21	1888.20	1887.92	1885.88	1885.86	1886.57	1885.45
MAX DEPTH	0.13	0.19	0.14	0.08	0.05	0.06	0.28	0.32	0.15	2.36
VELOCITY	0.28	0.30	0.31	0.25	0.16	0.21	0.73	1.12	0.29	2.12
TIME	4.24	4.27	4.21	4.20	4.00	4.00	4.31	4.30	4.39	4.35
MAX VEL	0.28	0.30	0.31	0.25	0.16	0.21	0.73	1.12	0.30	2.12
DEPTH	0.13	0.19	0.14	0.08	0.05	0.06	0.28	0.32	0.15	2.36
TIME	4.24	4.27	4.20	4.20	4.00	4.00	4.31	4.30	4.40	4.34
ST. DEPTH	0.00	0.00	0.00	0.00	0.00	0.00	0.00	0.00	0.00	0.00
MAX STVEL	0.00	0.00	0.00	0.00	0.00	0.00	0.00	0.00	0.00	0.00
TIME	0.00	0.00	0.00	0.00	0.00	0.00	0.00	0.00	0.00	0.00
NODE	1371	1372	1373	1374	1375	1376	1377	1378	1379	1380
ELEVATION	1888.92	1890.50	1890.68	1890.07	1888.27	1890.13	1892.22	1892.98	1893.06	1892.87
MAX DEPTH	0.04	0.05	0.06	0.08	0.26	0.13	0.06	0.07	0.26	0.60
VELOCITY	0.18	0.15	0.18	0.28	1.18	0.36	0.21	0.23	0.99	1.64
TIME	3.94	4.00	4.00	4.00	4.01	4.14	3.98	4.54	4.49	4.49
MAX VEL	0.23	0.15	0.18	0.28	1.18	0.36	0.21	0.23	0.99	1.65
DEPTH	0.04	0.05	0.06	0.08	0.25	0.13	0.06	0.07	0.26	0.60
TIME	3.85	4.00	4.00	4.00	4.01	4.14	3.98	4.54	4.49	4.47
ST. DEPTH	0.00	0.00	0.00	0.00	0.00	0.00	0.00	0.00	0.00	0.00
MAX STVEL	0.00	0.00	0.00	0.00	0.00	0.00	0.00	0.00	0.00	0.00
TIME	0.00	0.00	0.00	0.00	0.00	0.00	0.00	0.00	0.00	0.00
NODE	1381	1382	1383	1384	1385	1386	1387	1388	1389	1390
ELEVATION	1892.46	1892.39	1892.74	1892.75	1893.15	1893.30	1893.49	1895.81	1897.63	1898.88
MAX DEPTH	1.57	2.17	0.76	1.97	0.62	0.64	0.84	0.19	0.16	0.17
VELOCITY	2.61	2.77	1.47	1.78	0.85	1.01	1.02	0.37	0.36	0.35
TIME	4.48	4.48	4.47	4.48	4.47	4.45	4.30	4.31	4.34	4.24
MAX VEL	2.61	2.81	1.50	1.78	1.49	1.50	1.50	0.49	0.39	0.35
DEPTH	1.57	2.16	0.41	1.97	0.44	0.40	0.83	0.19	0.16	0.17
TIME	4.48	4.47	4.84	4.48	4.74	4.81	4.31	4.33	4.34	4.25
ST. DEPTH	0.00	0.00	0.00	0.00	0.00	0.00	0.00	0.00	0.00	0.00
MAX STVEL	0.00	0.00	0.00	0.00	0.00	0.00	0.00	0.00	0.00	0.00
TIME	0.00	0.00	0.00	0.00	0.00	0.00	0.00	0.00	0.00	0.00
NODE	1391	1392	1393	1394	1395	1396	1397	1398	1399	1400
ELEVATION	1900.32	1902.48	1903.93	1905.28	1906.15	1906.67	1907.70	1908.34	1908.54	1910.48
MAX DEPTH	0.08	0.07	0.08	0.06	0.07	0.21	0.43	1.51	0.98	0.20
VELOCITY	0.19	0.25	0.16	0.17	0.17	0.62	1.19	3.96	2.44	1.02
TIME	4.18	4.24	3.88	4.00	4.43	4.27	4.35	4.34	4.33	4.36
MAX VEL	0.23	0.25	0.21	0.17	0.18	0.63	1.25	3.97	2.44	1.06
DEPTH	0.08	0.07	0.08	0.06	0.07	0.21	0.42	1.49	0.98	0.20
TIME	4.13	4.28	3.90	4.10	4.00	4.37	4.40	4.34	4.33	4.36
ST. DEPTH	0.00	0.00	0.00	0.00	0.00	0.00	0.00	0.00	0.00	0.00
MAX STVEL	0.00	0.00	0.00	0.00	0.00	0.00	0.00	0.00	0.00	0.00
TIME	0.00	0.00	0.00	0.00	0.00	0.00	0.00	0.00	0.00	0.00
NODE	1401	1402	1403	1404	1405	1406	1407	1408	1409	1410
ELEVATION	1910.50	1912.06	1911.85	1912.48	1912.57	1914.04	1915.68	1916.13	1916.66	1916.79
MAX DEPTH	0.96	0.28	0.47	0.14	0.25	0.11	0.06	0.08	0.06	0.10
VELOCITY	2.34	1.02	1.49	0.39	1.19	0.30	0.19	0.21	0.20	0.00
TIME	4.31	4.35	4.32	4.37	4.03	4.07	4.00	4.00	4.00	4.00
MAX VEL	2.34	1.06	1.49	0.39	1.19	0.31	0.19	0.21	0.20	0.00
DEPTH	0.96	0.28	0.47	0.14	0.25	0.11	0.06	0.08	0.06	0.00
TIME	4.31	4.35	4.33	4.37	4.03	4.07	4.00	4.00	4.00	0.00
ST. DEPTH	0.00	0.00	0.00	0.00	0.00	0.00	0.00	0.00	0.00	0.00
MAX STVEL	0.00	0.00	0.00	0.00	0.00	0.00	0.00	0.00	0.00	0.00
TIME	0.00	0.00	0.00	0.00	0.00	0.00	0.00	0.00	0.00	0.00
NODE	1411	1412	1413	1414	1415	1416	1417	1418	1419	1420
ELEVATION	1864.66	1865.86	1867.09	1868.48	1869.67	1870.42	1870.93	1871.43	1872.07	1872.93
MAX DEPTH	0.31	0.20	0.11	0.09	0.08	0.09	0.12	0.16	0.21	0.23
VELOCITY	0.89	0.38	0.26	0.20	0.19	0.19	0.24	0.29	0.66	0.70
TIME	4.25	3.96	4.00	3.98	3.99	4.23	4.19	4.23	4.02	4.23
MAX VEL	0.89	0.77	0.26	0.23	0.20	0.19	0.24	0.29	0.66	0.77
DEPTH	0.31	0.20	0.11	0.09	0.08	0.09	0.12	0.16	0.20	0.22
TIME	4.25	3.96	4.00	4.03	3.99	4.23	4.17	4.24	3.98	4.21
ST. DEPTH	0.00	0.00	0.00	0.00	0.00	0.00	0.00	0.00	0.00	0.00
MAX STVEL	0.00	0.00	0.00	0.00	0.00	0.00	0.00	0.00	0.00	0.00
TIME	0.00	0.00	0.00	0.00	0.00	0.00	0.00	0.00	0.00	0.00
NODE	1421	1422	1423	1424	1425	1426	1427	1428	1429	1430
ELEVATION	1873.91	1875.25	1876.87	1878.49	1879.89	1880.99	1881.87	1882.18	1882.70	1884.25
MAX DEPTH	0.20	0.16	0.12	0.11	0.10	0.09	0.11	0.17	0.17	0.10
VELOCITY	0.62	0.33	0.31	0.25	0.26	0.22	0.24	0.35	0.34	0.26
TIME	3.93	3.99	3.98	4.02	4.00	3.94	4.04	4.00	4.26	4.31
MAX VEL	0.71	0.33	0.31	0.30	0.26	0.22	0.24	0.35	0.34	0.27
DEPTH	0.20	0.16	0.12	0.11	0.10	0.09	0.11	0.17	0.17	0.10
TIME	4.23	3.99	3.97	4.02	4.01	3.93	4.04	4.00	4.26	4.31
ST. DEPTH	0.00	0.00	0.00	0.00	0.00	0.00	0.00	0.00	0.00	0.00
MAX STVEL	0.00	0.00	0.00	0.00	0.00	0.00	0.00	0.00	0.00	0.00
TIME	0.00	0.00	0.00	0.00	0.00	0.00	0.00	0.00	0.00	0.00
NODE	1431	1432	1433	1434	1435	1436	1437	1438	1439	1440
ELEVATION	1885.04	1885.12	1885.48	1886.90	1886.85	1885.59	1884.38	1885.29	1884.70	1887.92
MAX DEPTH	0.13	0.23	0.14	0.05	0.05	0.11	0.39	0.12	1.14	0.05

VELOCITY	0.26	0.28	0.20	0.15	0.19	0.28	1.24	0.26	2.63	0.21
TIME	4.29	4.27	4.25	3.98	4.00	4.35	4.31	4.41	4.37	4.01
MAX VEL	0.26	0.28	0.20	0.17	0.19	0.28	1.24	0.26	2.63	0.25
DEPTH	0.13	0.23	0.14	0.05	0.05	0.11	0.39	0.11	1.14	0.05
TIME	4.29	4.27	4.25	3.98	4.00	4.35	4.34	4.41	4.36	4.01
ST. DEPTH	0.00	0.00	0.00	0.00	0.00	0.00	0.00	0.00	0.00	0.00
MAX STVEL	0.00	0.00	0.00	0.00	0.00	0.00	0.00	0.00	0.00	0.00
TIME	0.00	0.00	0.00	0.00	0.00	0.00	0.00	0.00	0.00	0.00

NODE	1441	1442	1443	1444	1445	1446	1447	1448	1449	1450
ELEVATION	1889.11	1889.31	1887.73	1886.08	1888.24	1890.16	1891.10	1891.44	1891.34	1891.42
MAX DEPTH	0.07	0.06	0.12	0.44	0.10	0.06	0.13	0.24	0.96	1.60
VELOCITY	0.17	0.19	0.31	1.17	0.32	0.22	0.35	0.98	2.03	2.64
TIME	3.89	3.98	4.00	4.04	4.00	3.98	4.53	4.50	4.50	4.47
MAX VEL	0.17	0.19	0.31	1.17	0.32	0.22	0.35	0.99	2.04	2.65
DEPTH	0.07	0.06	0.12	0.44	0.10	0.06	0.13	0.24	0.95	1.59
TIME	4.00	3.98	4.00	4.04	4.00	3.98	4.58	4.49	4.50	4.47
ST. DEPTH	0.00	0.00	0.00	0.00	0.00	0.00	0.00	0.00	0.00	0.00
MAX STVEL	0.00	0.00	0.00	0.00	0.00	0.00	0.00	0.00	0.00	0.00
TIME	0.00	0.00	0.00	0.00	0.00	0.00	0.00	0.00	0.00	0.00

NODE	1451	1452	1453	1454	1455	1456	1457	1458	1459	1460
ELEVATION	1891.45	1891.78	1892.85	1892.75	1892.76	1893.41	1894.49	1896.12	1898.19	1899.83
MAX DEPTH	1.66	1.27	0.06	0.40	2.87	0.30	0.21	0.20	0.14	0.08
VELOCITY	2.46	3.04	0.21	1.18	1.59	0.72	0.52	0.43	0.13	0.23
TIME	4.48	4.49	4.52	4.48	4.45	4.31	4.25	4.08	4.06	4.00
MAX VEL	2.47	3.05	0.21	1.26	1.59	1.19	0.74	0.87	0.38	0.23
DEPTH	1.66	1.27	0.06	0.34	2.87	0.29	0.21	0.20	0.14	0.08
TIME	4.48	4.49	4.52	4.32	4.45	4.31	4.33	4.22	4.06	4.00
ST. DEPTH	0.00	0.00	0.00	0.00	0.00	0.00	0.00	0.00	0.00	0.00
MAX STVEL	0.00	0.00	0.00	0.00	0.00	0.00	0.00	0.00	0.00	0.00
TIME	0.00	0.00	0.00	0.00	0.00	0.00	0.00	0.00	0.00	0.00

NODE	1461	1462	1463	1464	1465	1466	1467	1468	1469	1470
ELEVATION	1902.45	1904.20	1904.25	1905.03	1905.92	1906.58	1906.24	1907.53	1908.08	1909.78
MAX DEPTH	0.04	0.03	0.08	0.21	0.37	0.78	2.83	0.66	0.83	0.42
VELOCITY	0.19	0.17	0.23	0.89	1.14	1.79	4.69	2.19	2.04	1.45
TIME	3.99	3.98	4.47	4.32	4.37	4.35	4.34	4.34	4.32	4.36
MAX VEL	0.19	0.17	0.23	0.89	1.14	1.79	4.70	2.65	2.05	1.53
DEPTH	0.04	0.03	0.08	0.21	0.37	0.78	2.81	0.54	0.83	0.36
TIME	3.99	3.98	4.55	4.32	4.37	4.35	4.34	4.48	4.34	4.45
ST. DEPTH	0.00	0.00	0.00	0.00	0.00	0.00	0.00	0.00	0.00	0.00
MAX STVEL	0.00	0.00	0.00	0.00	0.00	0.00	0.00	0.00	0.00	0.00
TIME	0.00	0.00	0.00	0.00	0.00	0.00	0.00	0.00	0.00	0.00

NODE	1471	1472	1473	1474	1475	1476	1477	1478	1479	1480
ELEVATION	1910.38	1910.13	1910.36	1910.23	1913.89	1914.26	1914.67	1914.75	1914.20	1862.77
MAX DEPTH	0.22	0.40	0.20	0.27	0.04	0.07	0.07	0.05	0.06	0.31
VELOCITY	0.87	1.41	0.48	0.83	0.18	0.24	0.25	0.25	0.00	0.87
TIME	4.35	4.36	4.35	4.07	3.96	3.99	4.00	3.98	4.00	4.25
MAX VEL	0.87	1.41	0.88	0.83	0.22	0.24	0.25	0.25	0.00	0.87
DEPTH	0.22	0.40	0.20	0.27	0.04	0.07	0.07	0.05	0.00	0.31
TIME	4.35	4.36	4.31	4.09	3.96	4.00	4.00	3.98	0.00	4.25
ST. DEPTH	0.00	0.00	0.00	0.00	0.00	0.00	0.00	0.00	0.00	0.00
MAX STVEL	0.00	0.00	0.00	0.00	0.00	0.00	0.00	0.00	0.00	0.00
TIME	0.00	0.00	0.00	0.00	0.00	0.00	0.00	0.00	0.00	0.00

NODE	1481	1482	1483	1484	1485	1486	1487	1488	1489	1490
ELEVATION	1863.93	1865.12	1866.38	1867.57	1868.73	1869.51	1869.97	1870.46	1871.17	1871.98
MAX DEPTH	0.21	0.12	0.09	0.08	0.08	0.11	0.16	0.21	0.23	0.22
VELOCITY	0.77	0.26	0.22	0.21	0.20	0.24	0.28	0.68	0.69	0.65
TIME	4.25	4.00	4.00	4.00	3.94	4.02	4.20	3.98	4.23	3.94
MAX VEL	0.77	0.26	0.22	0.21	0.20	0.24	0.28	0.68	0.76	0.71
DEPTH	0.21	0.12	0.09	0.08	0.08	0.11	0.16	0.21	0.23	0.20
TIME	4.25	4.00	4.00	4.00	3.94	4.02	4.20	3.98	4.21	4.21
ST. DEPTH	0.00	0.00	0.00	0.00	0.00	0.00	0.00	0.00	0.00	0.00
MAX STVEL	0.00	0.00	0.00	0.00	0.00	0.00	0.00	0.00	0.00	0.00
TIME	0.00	0.00	0.00	0.00	0.00	0.00	0.00	0.00	0.00	0.00

NODE	1491	1492	1493	1494	1495	1496	1497	1498	1499	1500
ELEVATION	1873.12	1874.56	1876.18	1877.73	1879.14	1880.20	1880.80	1880.90	1881.43	1883.04
MAX DEPTH	0.17	0.14	0.12	0.11	0.10	0.09	0.13	0.22	0.18	0.09
VELOCITY	0.33	0.31	0.30	0.25	0.23	0.20	0.27	0.33	0.29	0.23
TIME	4.00	4.00	3.98	3.99	4.04	4.03	3.99	3.94	4.30	4.37
MAX VEL	0.33	0.31	0.30	0.28	0.25	0.20	0.27	0.65	0.29	0.24
DEPTH	0.17	0.13	0.12	0.11	0.10	0.09	0.13	0.22	0.18	0.09
TIME	4.00	4.00	3.98	3.99	4.05	4.04	3.99	3.94	4.00	4.37
ST. DEPTH	0.00	0.00	0.00	0.00	0.00	0.00	0.00	0.00	0.00	0.00
MAX STVEL	0.00	0.00	0.00	0.00	0.00	0.00	0.00	0.00	0.00	0.00
TIME	0.00	0.00	0.00	0.00	0.00	0.00	0.00	0.00	0.00	0.00

NODE	1501	1502	1503	1504	1505	1506	1507	1508	1509	1510
ELEVATION	1883.97	1884.41	1885.04	1885.76	1884.67	1884.01	1882.91	1884.18	1883.02	1886.52
MAX DEPTH	0.15	0.17	0.08	0.04	0.08	0.14	0.36	0.20	1.71	0.05
VELOCITY	0.30	0.26	0.19	0.14	0.23	0.31	0.97	0.47	1.60	0.21
TIME	4.34	4.27	4.00	3.93	4.00	4.37	4.38	4.35	4.38	4.01
MAX VEL	0.30	0.26	0.19	0.14	0.23	0.31	0.97	0.76	1.60	0.28
DEPTH	0.15	0.17	0.08	0.04	0.08	0.14	0.36	0.20	1.71	0.05
TIME	4.34	4.27	4.00	3.93	4.00	4.38	4.38	4.41	4.38	3.96
ST. DEPTH	0.00	0.00	0.00	0.00	0.00	0.00	0.00	0.00	0.00	0.00
MAX STVEL	0.00	0.00	0.00	0.00	0.00	0.00	0.00	0.00	0.00	0.00
TIME	0.00	0.00	0.00	0.00	0.00	0.00	0.00	0.00	0.00	0.00

NODE	1511	1512	1513	1514	1515	1516	1517	1518	1519	1520

ELEVATION	1888.02	1888.72	1886.54	1884.82	1887.25	1888.61	1889.07	1889.76	1890.06	1890.23
MAX DEPTH	0.06	0.03	0.07	0.32	0.07	0.09	0.21	0.41	1.00	1.39
VELOCITY	0.19	0.16	0.26	1.30	0.26	0.25	0.87	1.46	2.08	2.09
TIME	3.91	4.00	3.98	4.04	4.00	4.55	4.53	4.50	4.50	4.50
MAX VEL	0.19	0.16	0.27	1.30	0.26	0.25	0.88	1.46	2.09	2.09
DEPTH	0.06	0.03	0.07	0.32	0.07	0.09	0.21	0.41	1.00	1.38
TIME	3.91	4.00	3.98	4.04	4.00	4.55	4.40	4.50	4.50	4.50
ST. DEPTH	0.00	0.00	0.00	0.00	0.00	0.00	0.00	0.00	0.00	0.00
MAX STVEL	0.00	0.00	0.00	0.00	0.00	0.00	0.00	0.00	0.00	0.00
TIME	0.00	0.00	0.00	0.00	0.00	0.00	0.00	0.00	0.00	0.00

NODE	1521	1522	1523	1524	1525	1526	1527	1528	1529	1530
ELEVATION	1890.22	1889.69	1891.09	1891.53	1893.67	1894.44	1895.25	1897.61	1898.22	1898.80
MAX DEPTH	0.95	2.82	0.29	0.53	0.03	0.03	0.05	0.03	0.05	0.08
VELOCITY	1.78	3.02	1.25	1.94	0.16	0.17	0.19	0.18	0.19	0.21
TIME	4.49	4.49	4.48	4.44	4.00	3.99	4.00	3.98	3.99	4.00
MAX VEL	1.78	3.03	1.25	2.01	0.16	0.17	0.19	0.18	0.19	0.21
DEPTH	0.95	2.82	0.29	0.50	0.03	0.03	0.05	0.03	0.05	0.08
TIME	4.49	4.49	4.48	4.38	4.00	3.99	4.00	3.98	3.99	4.00
ST. DEPTH	0.00	0.00	0.00	0.00	0.00	0.00	0.00	0.00	0.00	0.00
MAX STVEL	0.00	0.00	0.00	0.00	0.00	0.00	0.00	0.00	0.00	0.00
TIME	0.00	0.00	0.00	0.00	0.00	0.00	0.00	0.00	0.00	0.00

NODE	1531	1532	1533	1534	1535	1536	1537	1538	1539	1540
ELEVATION	1900.12	1901.51	1902.61	1903.47	1904.67	1905.18	1904.84	1905.92	1907.13	1909.31
MAX DEPTH	0.06	0.09	0.20	0.30	0.37	0.30	2.10	0.77	0.52	0.12
VELOCITY	0.22	0.25	0.92	1.16	1.26	0.63	3.78	2.24	1.73	0.36
TIME	3.96	4.52	4.33	4.32	4.37	4.36	4.36	4.35	4.34	4.36
MAX VEL	0.22	0.25	0.92	1.17	1.31	1.18	3.79	2.72	1.73	0.36
DEPTH	0.06	0.09	0.20	0.30	0.36	0.29	2.10	0.76	0.52	0.12
TIME	3.96	4.52	4.33	4.33	4.36	4.34	4.34	4.36	4.34	4.39
ST. DEPTH	0.00	0.00	0.00	0.00	0.00	0.00	0.00	0.00	0.00	0.00
MAX STVEL	0.00	0.00	0.00	0.00	0.00	0.00	0.00	0.00	0.00	0.00
TIME	0.00	0.00	0.00	0.00	0.00	0.00	0.00	0.00	0.00	0.00

NODE	1541	1542	1543	1544	1545	1546	1547	1548	1549	1550
ELEVATION	1908.97	1908.40	1908.70	1909.05	1911.59	1912.25	1912.37	1911.55	1912.61	1860.95
MAX DEPTH	0.24	0.41	0.28	0.21	0.05	0.07	0.06	0.06	0.05	0.33
VELOCITY	1.15	1.09	1.13	0.74	0.21	0.28	0.25	0.00	0.00	0.84
TIME	4.37	4.36	4.36	4.20	3.98	4.00	4.00	4.00	3.98	4.27
MAX VEL	1.15	1.09	1.13	0.77	0.21	0.28	0.25	0.00	0.00	0.85
DEPTH	0.24	0.41	0.28	0.21	0.05	0.07	0.06	0.00	0.00	0.33
TIME	4.37	4.36	4.36	4.33	3.98	4.00	4.00	0.00	0.00	4.25
ST. DEPTH	0.00	0.00	0.00	0.00	0.00	0.00	0.00	0.00	0.00	0.00
MAX STVEL	0.00	0.00	0.00	0.00	0.00	0.00	0.00	0.00	0.00	0.00
TIME	0.00	0.00	0.00	0.00	0.00	0.00	0.00	0.00	0.00	0.00

NODE	1551	1552	1553	1554	1555	1556	1557	1558	1559	1560
ELEVATION	1862.05	1863.09	1864.20	1865.33	1866.37	1867.45	1868.36	1869.02	1869.55	1870.26
MAX DEPTH	0.23	0.13	0.09	0.09	0.09	0.10	0.14	0.20	0.23	0.22
VELOCITY	0.78	0.27	0.20	0.22	0.23	0.24	0.30	0.39	0.72	0.64
TIME	4.25	4.00	4.02	4.00	4.00	4.22	4.04	4.01	3.97	3.87
MAX VEL	0.78	0.27	0.21	0.22	0.23	0.24	0.30	0.71	0.74	0.77
DEPTH	0.23	0.13	0.09	0.09	0.09	0.10	0.14	0.20	0.21	0.21
TIME	4.25	4.00	4.02	4.00	4.00	4.22	4.04	4.05	4.25	4.24
ST. DEPTH	0.00	0.00	0.00	0.00	0.00	0.00	0.00	0.00	0.00	0.00
MAX STVEL	0.00	0.00	0.00	0.00	0.00	0.00	0.00	0.00	0.00	0.00
TIME	0.00	0.00	0.00	0.00	0.00	0.00	0.00	0.00	0.00	0.00

NODE	1561	1562	1563	1564	1565	1566	1567	1568	1569	1570
ELEVATION	1871.15	1872.27	1873.70	1875.31	1876.86	1878.23	1879.23	1879.68	1880.02	1880.47
MAX DEPTH	0.20	0.15	0.12	0.11	0.10	0.08	0.09	0.15	0.22	0.15
VELOCITY	0.57	0.29	0.29	0.27	0.23	0.21	0.25	0.34	0.40	0.31
TIME	4.00	4.00	3.98	4.08	4.14	3.98	4.06	4.01	4.00	4.04
MAX VEL	0.70	0.29	0.29	0.29	0.27	0.21	0.25	0.34	0.40	0.31
DEPTH	0.20	0.15	0.12	0.11	0.10	0.08	0.09	0.15	0.21	0.15
TIME	4.22	4.00	3.98	4.05	4.14	3.98	4.06	4.01	4.00	4.04
ST. DEPTH	0.00	0.00	0.00	0.00	0.00	0.00	0.00	0.00	0.00	0.00
MAX STVEL	0.00	0.00	0.00	0.00	0.00	0.00	0.00	0.00	0.00	0.00
TIME	0.00	0.00	0.00	0.00	0.00	0.00	0.00	0.00	0.00	0.00

NODE	1571	1572	1573	1574	1575	1576	1577	1578	1579	1580
ELEVATION	1881.60	1882.68	1883.38	1884.02	1884.47	1882.99	1882.61	1881.97	1882.26	1882.45
MAX DEPTH	0.10	0.13	0.10	0.08	0.05	0.10	0.14	0.43	0.63	0.86
VELOCITY	0.25	0.28	0.24	0.23	0.17	0.30	0.31	1.13	1.87	1.47
TIME	4.40	4.35	3.94	4.00	4.00	4.00	4.40	4.35	4.35	4.38
MAX VEL	0.25	0.28	0.24	0.23	0.17	0.30	0.31	1.14	1.87	1.49
DEPTH	0.10	0.13	0.10	0.08	0.05	0.10	0.14	0.42	0.62	0.67
TIME	4.40	4.37	3.94	4.00	4.00	4.00	4.40	4.36	4.35	4.74
ST. DEPTH	0.00	0.00	0.00	0.00	0.00	0.00	0.00	0.00	0.00	0.00
MAX STVEL	0.00	0.00	0.00	0.00	0.00	0.00	0.00	0.00	0.00	0.00
TIME	0.00	0.00	0.00	0.00	0.00	0.00	0.00	0.00	0.00	0.00

NODE	1581	1582	1583	1584	1585	1586	1587	1588	1589	1590
ELEVATION	1884.75	1886.95	1886.29	1883.82	1882.86	1886.19	1887.00	1887.50	1887.97	1888.80
MAX DEPTH	0.07	0.04	0.05	0.17	0.41	0.06	0.20	0.38	0.85	1.11
VELOCITY	0.26	0.17	0.22	0.45	0.88	0.22	0.74	1.25	1.80	2.19
TIME	4.00	4.00	4.00	4.01	4.04	4.63	4.47	4.52	4.51	4.50
MAX VEL	0.26	0.17	0.22	0.45	0.88	0.28	0.91	1.25	1.80	2.31
DEPTH	0.07	0.04	0.05	0.17	0.41	0.06	0.20	0.38	0.85	1.02
TIME	3.98	4.00	4.00	4.01	4.04	4.63	4.41	4.52	4.51	4.38
ST. DEPTH	0.00	0.00	0.00	0.00	0.00	0.00	0.00	0.00	0.00	0.00
MAX STVEL	0.00	0.00	0.00	0.00	0.00	0.00	0.00	0.00	0.00	0.00
TIME	0.00	0.00	0.00	0.00	0.00	0.00	0.00	0.00	0.00	0.00

NODE	1591	1592	1593	1594	1595	1596	1597	1598	1599	1600
ELEVATION	1889.23	1889.24	1889.03	1888.99	1888.98	1890.64	1891.55	1893.21	1894.61	1896.13
MAX DEPTH	1.01	1.25	3.53	1.78	0.96	0.20	0.13	0.10	0.16	0.12
VELOCITY	1.72	1.60	2.10	1.95	0.95	0.32	0.22	0.27	0.28	0.19
TIME	4.51	4.50	4.50	4.50	4.50	4.04	4.00	3.99	4.01	4.03
MAX VEL	1.82	1.61	2.11	1.96	1.48	1.01	0.25	0.27	0.30	0.31
DEPTH	0.97	1.25	3.53	1.78	0.57	0.20	0.13	0.10	0.15	0.12
TIME	4.61	4.50	4.49	4.50	4.16	4.00	3.93	3.99	4.01	4.03
ST. DEPTH	0.00	0.00	0.00	0.00	0.00	0.00	0.00	0.00	0.00	0.00
MAX STVEL	0.00	0.00	0.00	0.00	0.00	0.00	0.00	0.00	0.00	0.00
TIME	0.00	0.00	0.00	0.00	0.00	0.00	0.00	0.00	0.00	0.00

NODE	1601	1602	1603	1604	1605	1606	1607	1608	1609	1610
ELEVATION	1897.87	1898.06	1899.78	1900.80	1901.66	1902.51	1902.61	1903.55	1904.39	1906.02
MAX DEPTH	0.06	0.13	0.12	0.23	0.29	0.21	2.68	0.98	0.64	0.20
VELOCITY	0.21	0.31	0.34	0.94	1.13	0.80	3.51	2.93	2.05	0.49
TIME	4.00	4.50	4.43	4.40	4.36	4.38	4.35	4.34	4.34	4.29
MAX VEL	0.21	0.31	0.34	0.94	1.14	0.81	3.52	3.30	2.27	0.92
DEPTH	0.06	0.11	0.12	0.23	0.29	0.20	2.66	0.97	0.63	0.20
TIME	4.00	3.98	4.46	4.40	4.35	4.48	4.36	4.34	4.34	4.56
ST. DEPTH	0.00	0.00	0.00	0.00	0.00	0.00	0.00	0.00	0.00	0.00
MAX STVEL	0.00	0.00	0.00	0.00	0.00	0.00	0.00	0.00	0.00	0.00
TIME	0.00	0.00	0.00	0.00	0.00	0.00	0.00	0.00	0.00	0.00

NODE	1611	1612	1613	1614	1615	1616	1617	1618	1619	1620
ELEVATION	1907.04	1906.68	1907.04	1906.94	1908.73	1909.11	1909.38	1909.84	1910.39	1859.33
MAX DEPTH	0.10	0.37	0.24	0.48	0.06	0.07	0.08	0.07	0.06	0.33
VELOCITY	0.25	1.08	1.00	1.01	0.23	0.22	0.29	0.26	0.00	0.80
TIME	4.41	4.38	4.38	4.36	3.98	4.00	3.96	4.00	4.00	4.18
MAX VEL	0.25	1.08	1.00	1.01	0.23	0.22	0.29	0.26	0.00	0.80
DEPTH	0.10	0.37	0.24	0.48	0.06	0.07	0.08	0.07	0.00	0.33
TIME	4.40	4.38	4.38	4.37	3.98	4.00	3.96	4.00	0.00	4.19
ST. DEPTH	0.00	0.00	0.00	0.00	0.00	0.00	0.00	0.00	0.00	0.00
MAX STVEL	0.00	0.00	0.00	0.00	0.00	0.00	0.00	0.00	0.00	0.00
TIME	0.00	0.00	0.00	0.00	0.00	0.00	0.00	0.00	0.00	0.00

NODE	1621	1622	1623	1624	1625	1626	1627	1628	1629	1630
ELEVATION	1860.23	1861.22	1862.21	1863.17	1864.09	1865.10	1866.18	1867.13	1867.95	1868.57
MAX DEPTH	0.24	0.15	0.10	0.09	0.11	0.12	0.14	0.18	0.21	0.23
VELOCITY	0.73	0.26	0.22	0.21	0.26	0.27	0.29	0.33	0.73	0.73
TIME	4.17	4.25	4.00	3.94	4.00	4.15	4.04	4.24	4.00	3.88
MAX VEL	0.73	0.28	0.22	0.21	0.26	0.27	0.29	0.33	0.74	0.74
DEPTH	0.24	0.15	0.10	0.09	0.11	0.12	0.14	0.18	0.21	0.23
TIME	4.18	4.25	4.00	3.94	4.00	4.15	4.04	4.24	3.98	3.89
ST. DEPTH	0.00	0.00	0.00	0.00	0.00	0.00	0.00	0.00	0.00	0.00
MAX STVEL	0.00	0.00	0.00	0.00	0.00	0.00	0.00	0.00	0.00	0.00
TIME	0.00	0.00	0.00	0.00	0.00	0.00	0.00	0.00	0.00	0.00

NODE	1631	1632	1633	1634	1635	1636	1637	1638	1639	1640
ELEVATION	1869.27	1870.18	1871.25	1872.62	1874.23	1875.74	1876.89	1877.65	1878.16	1878.61
MAX DEPTH	0.21	0.17	0.14	0.11	0.09	0.08	0.08	0.11	0.16	0.18
VELOCITY	0.66	0.31	0.27	0.27	0.25	0.22	0.23	0.32	0.38	0.39
TIME	3.98	4.00	4.00	4.00	3.97	3.99	3.94	4.04	4.01	4.03
MAX VEL	0.71	0.31	0.27	0.27	0.25	0.22	0.23	0.32	0.38	0.39
DEPTH	0.20	0.17	0.14	0.11	0.09	0.08	0.08	0.11	0.16	0.18
TIME	4.36	4.00	4.00	4.00	3.97	3.99	3.94	4.04	4.01	4.03
ST. DEPTH	0.00	0.00	0.00	0.00	0.00	0.00	0.00	0.00	0.00	0.00
MAX STVEL	0.00	0.00	0.00	0.00	0.00	0.00	0.00	0.00	0.00	0.00
TIME	0.00	0.00	0.00	0.00	0.00	0.00	0.00	0.00	0.00	0.00

NODE	1641	1642	1643	1644	1645	1646	1647	1648	1649	1650
ELEVATION	1879.21	1880.22	1881.35	1882.17	1882.52	1883.08	1880.90	1881.25	1880.89	1880.90
MAX DEPTH	0.16	0.13	0.11	0.11	0.11	0.04	0.15	0.16	0.40	0.61
VELOCITY	0.32	0.28	0.25	0.24	0.19	0.18	0.38	0.38	1.56	2.16
TIME	4.04	4.00	4.00	3.99	3.94	3.98	4.00	4.40	4.39	4.38
MAX VEL	0.32	0.28	0.25	0.24	0.19	0.18	0.38	0.38	1.56	2.16
DEPTH	0.16	0.13	0.11	0.11	0.11	0.04	0.15	0.16	0.39	0.61
TIME	4.04	4.00	4.00	3.98	3.97	3.98	4.00	4.40	4.39	4.38
ST. DEPTH	0.00	0.00	0.00	0.00	0.00	0.00	0.00	0.00	0.00	0.00
MAX STVEL	0.00	0.00	0.00	0.00	0.00	0.00	0.00	0.00	0.00	0.00
TIME	0.00	0.00	0.00	0.00	0.00	0.00	0.00	0.00	0.00	0.00

NODE	1651	1652	1653	1654	1655	1656	1657	1658	1659	1660
ELEVATION	1882.14	1884.40	1884.92	1884.60	1881.60	1881.94	1884.32	1885.25	1886.02	1886.81
MAX DEPTH	0.19	0.04	0.04	0.04	0.24	0.24	0.17	0.35	0.70	0.88
VELOCITY	0.46	0.18	0.21	0.23	0.98	0.86	0.42	1.15	1.59	1.94
TIME	4.38	3.89	4.00	4.00	4.06	4.51	4.55	4.53	4.53	4.51
MAX VEL	0.46	0.18	0.21	0.23	0.98	0.86	0.47	1.15	1.59	1.94
DEPTH	0.19	0.04	0.04	0.04	0.24	0.24	0.17	0.35	0.70	0.87
TIME	4.38	3.90	4.00	4.00	4.06	4.50	4.55	4.51	4.53	4.46
ST. DEPTH	0.00	0.00	0.00	0.00	0.00	0.00	0.00	0.00	0.00	0.00
MAX STVEL	0.00	0.00	0.00	0.00	0.00	0.00	0.00	0.00	0.00	0.00
TIME	0.00	0.00	0.00	0.00	0.00	0.00	0.00	0.00	0.00	0.00

NODE	1661	1662	1663	1664	1665	1666	1667	1668	1669	1670
ELEVATION	1887.55	1888.65	1888.68	1888.62	1888.44	1888.55	1890.83	1890.82	1892.28	1896.01
MAX DEPTH	1.06	0.45	1.48	1.92	1.98	0.40	0.04	0.16	0.11	0.03
VELOCITY	2.16	1.32	1.84	2.20	2.79	1.18	0.17	0.30	0.25	0.17
TIME	4.50	4.51	4.50	4.51	4.50	4.52	3.99	4.00	4.04	3.93
MAX VEL	2.32	1.65	1.84	2.20	2.80	1.34	0.17	0.31	0.28	0.17
DEPTH	1.04	0.39	1.48	1.92	1.95	0.33	0.04	0.15	0.11	0.03
TIME	4.46	4.67	4.50	4.51	4.50	4.36	3.99	3.94	4.04	3.93
ST. DEPTH	0.00	0.00	0.00	0.00	0.00	0.00	0.00	0.00	0.00	0.00

MAX STVEL	0.00	0.00	0.00	0.00	0.00	0.00	0.00	0.00	0.00	0.00
TIME	0.00	0.00	0.00	0.00	0.00	0.00	0.00	0.00	0.00	0.00
NODE	1671	1672	1673	1674	1675	1676	1677	1678	1679	1680
ELEVATION	1895.26	1896.47	1896.55	1897.84	1899.22	1899.92	1901.17	1901.42	1901.91	1902.89
MAX DEPTH	0.06	0.06	0.61	0.61	0.63	0.74	0.88	1.92	1.29	0.62
VELOCITY	0.19	0.21	1.25	1.51	1.58	1.21	1.89	4.01	2.63	1.66
TIME	3.98	4.00	4.41	4.37	4.37	4.37	4.36	4.36	4.35	4.37
MAX VEL	0.19	0.21	1.25	1.88	2.16	1.64	2.41	4.01	2.64	2.13
DEPTH	0.06	0.06	0.61	0.43	0.62	0.73	0.85	1.92	1.29	0.60
TIME	3.98	4.00	4.42	4.60	4.37	4.34	4.31	4.36	4.35	4.43
ST. DEPTH	0.03	0.00	0.00	0.00	0.00	0.00	0.00	0.00	0.00	0.00
MAX STVEL	0.89	0.00	0.00	0.00	0.00	0.00	0.00	0.00	0.00	0.00
TIME	3.98	0.00	0.00	0.00	0.00	0.00	0.00	0.00	0.00	0.00
NODE	1681	1682	1683	1684	1685	1686	1687	1688	1689	1690
ELEVATION	1904.73	1905.59	1905.28	1905.34	1905.91	1906.61	1907.21	1907.00	1907.41	1908.69
MAX DEPTH	0.09	0.16	0.26	0.39	0.23	0.15	0.07	0.11	0.07	0.07
VELOCITY	0.28	0.43	1.08	1.49	0.85	0.33	0.22	0.32	0.29	0.00
TIME	4.47	4.42	4.32	4.39	4.41	4.39	3.98	4.00	3.98	4.00
MAX VEL	0.28	0.43	1.08	1.49	0.85	0.33	0.22	0.32	0.29	0.00
DEPTH	0.09	0.16	0.26	0.39	0.23	0.15	0.07	0.11	0.07	0.00
TIME	4.50	4.43	4.32	4.39	4.26	4.40	3.98	4.00	3.98	0.00
ST. DEPTH	0.00	0.00	0.00	0.00	0.00	0.00	0.00	0.00	0.00	0.00
MAX STVEL	0.00	0.00	0.00	0.00	0.00	0.00	0.00	0.00	0.00	0.00
TIME	0.00	0.00	0.00	0.00	0.00	0.00	0.00	0.00	0.00	0.00
NODE	1691	1692	1693	1694	1695	1696	1697	1698	1699	1700
ELEVATION	1857.62	1858.44	1859.39	1860.33	1861.27	1862.11	1862.79	1863.91	1865.10	1866.05
MAX DEPTH	0.25	0.21	0.20	0.12	0.11	0.13	0.19	0.17	0.16	0.21
VELOCITY	0.75	0.66	0.33	0.23	0.22	0.24	0.29	0.29	0.32	0.72
TIME	3.95	4.05	4.30	4.04	4.01	4.00	4.20	4.16	4.15	4.24
MAX VEL	0.76	0.68	0.33	0.24	0.23	0.24	0.29	0.32	0.32	0.72
DEPTH	0.24	0.21	0.20	0.12	0.11	0.13	0.19	0.17	0.16	0.21
TIME	3.96	4.22	4.30	4.04	4.01	4.00	4.20	4.16	4.15	4.25
ST. DEPTH	0.00	0.00	0.00	0.00	0.00	0.00	0.00	0.00	0.00	0.00
MAX STVEL	0.00	0.00	0.00	0.00	0.00	0.00	0.00	0.00	0.00	0.00
TIME	0.00	0.00	0.00	0.00	0.00	0.00	0.00	0.00	0.00	0.00
NODE	1701	1702	1703	1704	1705	1706	1707	1708	1709	1710
ELEVATION	1866.84	1867.51	1868.23	1869.12	1870.13	1871.29	1872.73	1874.17	1875.22	1875.84
MAX DEPTH	0.24	0.22	0.20	0.16	0.13	0.10	0.09	0.08	0.10	0.15
VELOCITY	0.80	0.59	0.34	0.31	0.27	0.25	0.25	0.24	0.26	0.35
TIME	3.92	3.90	4.00	3.98	4.01	3.99	3.98	4.00	4.13	4.09
MAX VEL	0.81	0.74	0.71	0.31	0.27	0.26	0.25	0.24	0.26	0.35
DEPTH	0.23	0.21	0.20	0.16	0.13	0.10	0.09	0.08	0.10	0.15
TIME	3.93	4.03	4.19	3.98	3.97	3.99	3.98	4.00	4.13	4.09
ST. DEPTH	0.00	0.00	0.00	0.00	0.00	0.00	0.00	0.00	0.00	0.00
MAX STVEL	0.00	0.00	0.00	0.00	0.00	0.00	0.00	0.00	0.00	0.00
TIME	0.00	0.00	0.00	0.00	0.00	0.00	0.00	0.00	0.00	0.00
NODE	1711	1712	1713	1714	1715	1716	1717	1718	1719	1720
ELEVATION	1876.46	1877.13	1877.96	1878.98	1880.13	1881.04	1881.72	1881.58	1879.03	1879.48
MAX DEPTH	0.17	0.19	0.16	0.13	0.11	0.12	0.07	0.05	0.20	0.20
VELOCITY	0.38	0.38	0.33	0.30	0.25	0.24	0.19	0.21	0.47	0.49
TIME	4.18	4.07	4.14	4.00	4.07	4.01	3.99	4.00	4.40	4.40
MAX VEL	0.38	0.38	0.33	0.30	0.25	0.24	0.19	0.21	0.61	0.56
DEPTH	0.17	0.19	0.16	0.13	0.11	0.12	0.07	0.05	0.20	0.20
TIME	4.18	4.08	4.00	4.00	4.00	4.01	4.00	4.00	4.37	4.40
ST. DEPTH	0.00	0.00	0.00	0.00	0.00	0.00	0.00	0.00	0.00	0.00
MAX STVEL	0.00	0.00	0.00	0.00	0.00	0.00	0.00	0.00	0.00	0.00
TIME	0.00	0.00	0.00	0.00	0.00	0.00	0.00	0.00	0.00	0.00
NODE	1721	1722	1723	1724	1725	1726	1727	1728	1729	1730
ELEVATION	1878.75	1878.99	1880.13	1881.74	1881.65	1880.48	1880.23	1880.73	1882.47	1884.12
MAX DEPTH	0.63	0.53	0.20	0.04	0.05	0.09	0.59	0.57	0.39	0.44
VELOCITY	1.59	1.76	0.43	0.23	0.24	0.29	1.09	0.96	1.39	1.24
TIME	4.37	4.38	4.52	4.00	4.00	4.00	4.54	4.57	4.53	4.53
MAX VEL	1.59	1.77	0.77	0.23	0.24	0.29	1.09	1.48	1.53	1.76
DEPTH	0.63	0.53	0.20	0.04	0.05	0.09	0.59	0.42	0.37	0.43
TIME	4.37	4.37	4.15	4.00	4.00	4.00	4.55	4.86	4.63	4.49
ST. DEPTH	0.00	0.00	0.00	0.00	0.00	0.00	0.00	0.00	0.00	0.00
MAX STVEL	0.00	0.00	0.00	0.00	0.00	0.00	0.00	0.00	0.00	0.00
TIME	0.00	0.00	0.00	0.00	0.00	0.00	0.00	0.00	0.00	0.00
NODE	1731	1732	1733	1734	1735	1736	1737	1738	1739	1740
ELEVATION	1884.83	1885.53	1886.06	1887.78	1887.91	1887.94	1887.37	1887.36	1888.41	1889.95
MAX DEPTH	0.83	0.95	0.81	0.28	0.91	0.44	1.74	0.89	0.15	0.18
VELOCITY	1.58	2.04	1.55	1.24	2.02	1.64	2.81	1.99	0.31	0.24
TIME	4.52	4.52	4.51	4.52	4.52	4.51	4.51	4.51	4.51	4.03
MAX VEL	1.58	2.05	1.76	1.24	2.02	1.64	2.81	2.00	0.37	0.36
DEPTH	0.83	0.95	0.79	0.28	0.90	0.44	1.74	0.89	0.15	0.18
TIME	4.52	4.51	4.60	4.52	4.52	4.51	4.51	4.51	3.94	4.03
ST. DEPTH	0.00	0.00	0.00	0.00	0.00	0.00	0.00	0.00	0.00	0.00
MAX STVEL	0.00	0.00	0.00	0.00	0.00	0.00	0.00	0.00	0.00	0.00
TIME	0.00	0.00	0.00	0.00	0.00	0.00	0.00	0.00	0.00	0.00
NODE	1741	1742	1743	1744	1745	1746	1747	1748	1749	1750
ELEVATION	1892.04	1894.04	1893.88	1894.52	1895.99	1898.47	1898.87	1899.37	1899.87	1900.02
MAX DEPTH	0.05	0.04	0.14	0.39	0.33	0.17	0.28	0.46	1.04	1.81
VELOCITY	0.21	0.15	0.32	1.27	1.15	0.49	1.19	1.68	2.06	4.41
TIME	4.00	4.00	4.45	4.43	4.42	4.40	4.38	4.37	4.36	4.36
MAX VEL	0.21	0.15	0.32	1.27	1.32	0.49	1.19	1.68	2.06	4.41
DEPTH	0.05	0.04	0.14	0.39	0.32	0.17	0.28	0.46	1.04	1.81

TIME	4.00	4.00	4.45	4.43	4.50	4.40	4.38	4.37	4.37	4.36
ST. DEPTH	0.00	0.00	0.08	0.00	0.00	0.00	0.00	0.00	0.00	0.00
MAX STVEL	0.00	0.00	1.61	0.00	0.00	0.00	0.00	0.00	0.00	0.00
TIME	0.00	0.00	4.46	0.00	0.00	0.00	0.00	0.00	0.00	0.00

NODE	1751	1752	1753	1754	1755	1756	1757	1758	1759	1760
ELEVATION	1901.10	1902.33	1902.89	1903.42	1903.47	1903.36	1904.74	1905.00	1905.37	1904.98
MAX DEPTH	0.64	0.20	0.13	0.22	0.28	0.50	0.20	0.11	0.08	0.12
VELOCITY	2.23	0.47	0.30	0.73	1.23	1.34	0.52	0.28	0.27	0.23
TIME	4.37	4.40	4.46	4.42	4.41	4.42	4.42	4.44	4.00	4.00
MAX VEL	2.41	0.83	0.30	0.73	1.23	1.44	0.92	0.28	0.27	0.23
DEPTH	0.57	0.20	0.13	0.22	0.28	0.50	0.20	0.11	0.08	0.12
TIME	4.28	4.32	4.46	4.42	4.41	4.38	4.34	4.43	4.00	4.00
ST. DEPTH	0.00	0.00	0.00	0.00	0.00	0.00	0.00	0.00	0.00	0.00
MAX STVEL	0.00	0.00	0.00	0.00	0.00	0.00	0.00	0.00	0.00	0.00
TIME	0.00	0.00	0.00	0.00	0.00	0.00	0.00	0.00	0.00	0.00

NODE	1761	1762	1763	1764	1765	1766	1767	1768	1769	1770
ELEVATION	1904.68	1907.00	1855.88	1856.61	1857.47	1858.42	1859.40	1860.36	1861.24	1861.98
MAX DEPTH	0.10	0.07	0.23	0.23	0.20	0.16	0.13	0.15	0.20	0.19
VELOCITY	0.00	0.00	0.73	0.71	0.37	0.28	0.25	0.27	0.32	0.28
TIME	4.00	3.98	3.99	3.96	4.18	4.25	4.13	4.18	4.25	4.13
MAX VEL	0.00	0.00	0.74	0.73	0.72	0.28	0.25	0.27	0.32	0.29
DEPTH	0.00	0.00	0.23	0.23	0.20	0.16	0.13	0.15	0.20	0.19
TIME	0.00	0.00	4.00	3.98	4.21	4.25	4.13	4.18	4.25	4.16
ST. DEPTH	0.00	0.00	0.00	0.00	0.00	0.00	0.00	0.00	0.00	0.00
MAX STVEL	0.00	0.00	0.00	0.00	0.00	0.00	0.00	0.00	0.00	0.00
TIME	0.00	0.00	0.00	0.00	0.00	0.00	0.00	0.00	0.00	0.00

NODE	1771	1772	1773	1774	1775	1776	1777	1778	1779	1780
ELEVATION	1862.96	1864.10	1864.99	1865.70	1866.39	1867.11	1867.95	1868.89	1869.91	1871.12
MAX DEPTH	0.17	0.15	0.24	0.24	0.21	0.18	0.15	0.12	0.12	0.10
VELOCITY	0.31	0.29	0.80	0.82	0.58	0.34	0.31	0.28	0.28	0.27
TIME	4.15	4.12	4.04	3.93	3.93	4.01	4.00	3.97	4.01	3.98
MAX VEL	0.31	0.30	0.80	0.83	0.75	0.34	0.31	0.28	0.28	0.27
DEPTH	0.17	0.15	0.24	0.24	0.20	0.17	0.15	0.12	0.12	0.10
TIME	4.19	4.06	4.04	3.94	4.03	4.02	4.00	3.97	4.01	3.98
ST. DEPTH	0.00	0.00	0.00	0.00	0.00	0.00	0.00	0.00	0.00	0.00
MAX STVEL	0.00	0.00	0.00	0.00	0.00	0.00	0.00	0.00	0.00	0.00
TIME	0.00	0.00	0.00	0.00	0.00	0.00	0.00	0.00	0.00	0.00

NODE	1781	1782	1783	1784	1785	1786	1787	1788	1789	1790
ELEVATION	1872.49	1873.58	1874.21	1874.91	1875.72	1876.62	1877.63	1878.81	1879.76	1880.35
MAX DEPTH	0.11	0.12	0.19	0.19	0.18	0.16	0.13	0.10	0.09	0.06
VELOCITY	0.28	0.29	0.38	0.37	0.36	0.35	0.31	0.26	0.23	0.22
TIME	4.13	4.24	4.13	4.06	4.14	3.98	4.00	4.00	4.03	4.00
MAX VEL	0.28	0.29	0.38	0.37	0.36	0.35	0.31	0.26	0.23	0.22
DEPTH	0.10	0.12	0.19	0.19	0.18	0.16	0.13	0.10	0.09	0.06
TIME	4.09	4.24	4.13	4.06	4.04	3.98	4.00	4.00	4.00	4.00
ST. DEPTH	0.00	0.00	0.00	0.00	0.00	0.00	0.00	0.00	0.00	0.00
MAX STVEL	0.00	0.00	0.00	0.00	0.00	0.00	0.00	0.00	0.00	0.00
TIME	0.00	0.00	0.00	0.00	0.00	0.00	0.00	0.00	0.00	0.00

NODE	1791	1792	1793	1794	1795	1796	1797	1798	1799	1800
ELEVATION	1880.14	1877.81	1877.43	1877.58	1877.59	1878.86	1878.42	1878.50	1878.85	1879.60
MAX DEPTH	0.05	0.16	0.40	0.41	0.66	0.08	0.20	0.30	1.07	0.80
VELOCITY	0.20	0.35	1.22	1.32	1.51	0.19	0.37	0.90	1.56	1.39
TIME	4.00	4.25	4.43	4.37	4.38	4.25	4.65	4.59	4.58	4.56
MAX VEL	0.20	0.35	1.23	1.33	1.51	0.21	0.67	0.91	1.56	1.81
DEPTH	0.05	0.16	0.40	0.41	0.66	0.08	0.20	0.30	1.07	0.79
TIME	4.00	4.25	4.43	4.37	4.38	4.21	4.65	4.59	4.58	4.60
ST. DEPTH	0.00	0.00	0.00	0.00	0.00	0.00	0.00	0.00	0.00	0.00
MAX STVEL	0.00	0.00	0.00	0.00	0.00	0.00	0.00	0.00	0.00	0.00
TIME	0.00	0.00	0.00	0.00	0.00	0.00	0.00	0.00	0.00	0.00

NODE	1801	1802	1803	1804	1805	1806	1807	1808	1809	1810
ELEVATION	1880.55	1881.78	1882.93	1883.88	1884.22	1885.07	1885.59	1885.99	1885.93	1885.97
MAX DEPTH	0.57	0.53	0.73	0.79	1.25	0.57	0.59	0.49	1.13	1.14
VELOCITY	1.24	1.35	1.45	1.51	1.62	1.32	1.28	1.30	2.09	2.25
TIME	4.55	4.54	4.56	4.53	4.53	4.53	4.53	4.53	4.51	4.53
MAX VEL	1.78	1.79	2.11	2.17	1.62	1.59	1.48	1.49	2.10	2.26
DEPTH	0.55	0.53	0.71	0.77	1.25	0.44	0.37	0.35	1.13	1.14
TIME	4.62	4.55	4.48	4.62	4.50	4.77	4.94	4.30	4.50	4.49
ST. DEPTH	0.00	0.00	0.00	0.00	0.00	0.00	0.00	0.00	0.00	0.00
MAX STVEL	0.00	0.00	0.00	0.00	0.00	0.00	0.00	0.00	0.00	0.00
TIME	0.00	0.00	0.00	0.00	0.00	0.00	0.00	0.00	0.00	0.00

NODE	1811	1812	1813	1814	1815	1816	1817	1818	1819	1820
ELEVATION	1885.99	1888.07	1889.29	1890.61	1892.34	1892.39	1893.07	1894.39	1896.43	1896.92
MAX DEPTH	1.12	0.07	0.07	0.06	0.04	0.20	0.53	0.29	0.21	0.51
VELOCITY	2.29	0.29	0.24	0.19	0.18	0.40	1.25	0.99	1.00	1.90
TIME	4.52	4.00	4.00	3.98	3.99	4.40	4.44	4.43	4.44	4.39
MAX VEL	2.29	0.29	0.24	0.19	0.18	0.41	1.44	1.11	1.01	2.00
DEPTH	1.12	0.07	0.07	0.06	0.04	0.20	0.50	0.28	0.21	0.50
TIME	4.52	4.00	4.00	3.99	3.99	4.40	4.38	4.38	4.44	4.37
ST. DEPTH	0.00	0.00	0.00	0.00	0.00	0.20	0.00	0.00	0.00	0.00
MAX STVEL	0.00	0.00	0.00	0.00	0.00	2.99	0.00	0.00	0.00	0.00
TIME	0.00	0.00	0.00	0.00	0.00	4.44	0.00	0.00	0.00	0.00

NODE	1821	1822	1823	1824	1825	1826	1827	1828	1829	1830
ELEVATION	1897.37	1898.46	1898.27	1899.22	1901.07	1901.43	1902.16	1901.37	1902.88	1902.74
MAX DEPTH	0.93	0.73	1.96	0.57	0.10	0.20	0.11	0.68	0.20	0.30
VELOCITY	2.05	1.89	4.32	1.79	0.29	0.62	0.35	1.42	0.64	1.20
TIME	4.38	4.37	4.37	4.32	4.48	4.44	4.43	4.41	4.38	4.42

MAX VEL	2.05	2.22	4.32	2.23	0.29	0.62	0.35	1.42	0.87	1.20
DEPTH	0.93	0.72	1.96	0.54	0.10	0.20	0.11	0.68	0.20	0.30
TIME	4.37	4.35	4.36	4.44	4.50	4.44	4.43	4.41	4.56	4.44
ST. DEPTH	0.00	0.00	0.00	0.00	0.00	0.00	0.00	0.00	0.00	0.00
MAX STVEL	0.00	0.00	0.00	0.00	0.00	0.00	0.00	0.00	0.00	0.00
TIME	0.00	0.00	0.00	0.00	0.00	0.00	0.00	0.00	0.00	0.00

NODE	1831	1832	1833	1834	1835	1836	1837	1838	1839	1840
ELEVATION	1903.36	1903.38	1904.01	1902.83	1854.10	1854.85	1855.63	1856.48	1857.43	1858.44
MAX DEPTH	0.10	0.13	0.05	0.09	0.20	0.22	0.23	0.18	0.15	0.16
VELOCITY	0.26	0.39	0.19	0.00	0.32	0.69	0.33	0.31	0.29	0.30
TIME	4.00	4.00	4.00	4.00	4.11	4.00	3.98	4.26	4.25	4.27
MAX VEL	0.26	0.39	0.19	0.00	0.65	0.69	0.70	0.31	0.29	0.30
DEPTH	0.10	0.13	0.05	0.00	0.20	0.22	0.20	0.18	0.15	0.16
TIME	4.00	4.00	4.00	0.00	4.08	4.00	4.38	4.26	4.25	4.27
ST. DEPTH	0.00	0.00	0.00	0.00	0.00	0.00	0.00	0.00	0.00	0.00
MAX STVEL	0.00	0.00	0.00	0.00	0.00	0.00	0.00	0.00	0.00	0.00
TIME	0.00	0.00	0.00	0.00	0.00	0.00	0.00	0.00	0.00	0.00

NODE	1841	1842	1843	1844	1845	1846	1847	1848	1849	1850
ELEVATION	1859.49	1860.48	1861.35	1861.90	1863.02	1863.86	1864.50	1865.17	1865.86	1866.64
MAX DEPTH	0.20	0.21	0.20	0.23	0.20	0.25	0.24	0.20	0.17	0.15
VELOCITY	0.34	0.34	0.32	0.59	0.35	0.86	0.79	0.38	0.34	0.32
TIME	4.25	4.23	4.19	4.13	4.07	3.96	3.94	4.04	4.03	4.01
MAX VEL	0.35	0.68	0.70	0.72	0.73	0.86	0.81	0.67	0.35	0.32
DEPTH	0.20	0.21	0.20	0.20	0.20	0.24	0.22	0.20	0.17	0.15
TIME	4.25	4.23	4.24	4.19	4.24	3.97	3.95	4.04	4.03	3.96
ST. DEPTH	0.00	0.00	0.00	0.00	0.00	0.00	0.00	0.00	0.00	0.00
MAX STVEL	0.00	0.00	0.00	0.00	0.00	0.00	0.00	0.00	0.00	0.00
TIME	0.00	0.00	0.00	0.00	0.00	0.00	0.00	0.00	0.00	0.00

NODE	1851	1852	1853	1854	1855	1856	1857	1858	1859	1860
ELEVATION	1867.54	1868.49	1869.58	1870.86	1872.09	1872.88	1873.59	1874.37	1875.16	1876.13
MAX DEPTH	0.15	0.15	0.15	0.13	0.15	0.19	0.20	0.18	0.16	0.14
VELOCITY	0.30	0.29	0.29	0.27	0.32	0.37	0.36	0.35	0.33	0.30
TIME	4.08	4.25	4.07	4.23	4.06	4.18	4.14	4.05	4.00	4.00
MAX VEL	0.30	0.29	0.29	0.29	0.32	0.37	0.36	0.35	0.33	0.30
DEPTH	0.15	0.15	0.15	0.13	0.15	0.19	0.20	0.18	0.16	0.14
TIME	4.08	4.25	4.07	4.24	4.06	4.18	4.13	4.05	4.00	4.00
ST. DEPTH	0.00	0.00	0.00	0.00	0.00	0.00	0.00	0.00	0.00	0.00
MAX STVEL	0.00	0.00	0.00	0.00	0.00	0.00	0.00	0.00	0.00	0.00
TIME	0.00	0.00	0.00	0.00	0.00	0.00	0.00	0.00	0.00	0.00

NODE	1861	1862	1863	1864	1865	1866	1867	1868	1869	1870
ELEVATION	1877.34	1878.31	1878.44	1878.36	1876.42	1876.11	1876.14	1876.66	1878.07	1877.22
MAX DEPTH	0.10	0.08	0.08	0.05	0.20	0.39	0.80	0.47	0.04	0.68
VELOCITY	0.25	0.23	0.23	0.23	0.45	1.18	1.90	1.10	0.14	0.97
TIME	4.00	4.00	4.00	4.00	4.42	4.43	4.42	4.40	4.00	4.61
MAX VEL	0.25	0.23	0.23	0.23	0.82	1.19	1.90	1.49	0.15	0.97
DEPTH	0.10	0.08	0.08	0.05	0.20	0.39	0.80	0.35	0.04	0.68
TIME	4.00	4.00	4.00	4.00	4.44	4.43	4.42	4.76	4.00	4.61
ST. DEPTH	0.00	0.00	0.00	0.00	0.00	0.00	0.00	0.00	0.00	0.00
MAX STVEL	0.00	0.00	0.00	0.00	0.00	0.00	0.00	0.00	0.00	0.00
TIME	0.00	0.00	0.00	0.00	0.00	0.00	0.00	0.00	0.00	0.00

NODE	1871	1872	1873	1874	1875	1876	1877	1878	1879	1880
ELEVATION	1877.45	1878.68	1879.32	1880.32	1881.14	1882.08	1882.97	1883.49	1883.99	1884.65
MAX DEPTH	0.93	0.42	0.57	0.45	0.68	0.68	0.72	0.80	0.69	0.65
VELOCITY	1.23	1.04	1.00	1.16	1.14	1.40	1.38	1.54	1.63	1.36
TIME	4.59	4.58	4.56	4.56	4.54	4.52	4.55	4.53	4.52	4.54
MAX VEL	1.50	1.71	1.50	1.49	1.48	2.02	1.62	1.65	1.63	1.58
DEPTH	0.66	0.39	0.53	0.44	0.57	0.67	0.68	0.79	0.69	0.62
TIME	5.00	4.69	4.69	4.63	4.77	4.50	4.45	4.54	4.52	4.64
ST. DEPTH	0.00	0.00	0.00	0.00	0.00	0.00	0.00	0.00	0.00	0.00
MAX STVEL	0.00	0.00	0.00	0.00	0.00	0.00	0.00	0.00	0.00	0.00
TIME	0.00	0.00	0.00	0.00	0.00	0.00	0.00	0.00	0.00	0.00

NODE	1881	1882	1883	1884	1885	1886	1887	1888	1889	1890
ELEVATION	1884.86	1884.86	1884.73	1884.69	1886.45	1887.33	1888.98	1890.33	1890.93	1891.78
MAX DEPTH	0.92	1.24	1.46	1.31	0.07	0.11	0.09	0.13	0.20	0.30
VELOCITY	0.98	1.54	2.28	2.16	0.27	0.29	0.24	0.22	0.45	1.15
TIME	4.54	4.51	4.53	4.53	4.00	3.98	3.99	4.61	4.48	4.44
MAX VEL	1.49	1.54	2.29	2.16	0.27	0.29	0.26	0.26	0.46	1.15
DEPTH	0.88	1.24	1.46	1.31	0.07	0.11	0.09	0.13	0.20	0.30
TIME	4.64	4.51	4.51	4.52	4.00	3.98	4.00	4.65	4.41	4.44
ST. DEPTH	0.00	0.00	0.00	0.00	0.00	0.00	0.00	0.00	0.27	0.00
MAX STVEL	0.00	0.00	0.00	0.00	0.00	0.00	0.00	0.00	3.97	0.00
TIME	0.00	0.00	0.00	0.00	0.00	0.00	0.00	0.00	4.47	0.00

NODE	1891	1892	1893	1894	1895	1896	1897	1898	1899	1900
ELEVATION	1893.36	1895.73	1894.33	1896.32	1896.83	1896.66	1897.61	1899.16	1900.28	1899.78
MAX DEPTH	0.19	0.13	0.76	0.41	0.69	1.67	0.47	0.13	0.09	0.49
VELOCITY	0.49	0.50	1.99	1.97	2.24	3.83	1.59	0.33	0.20	1.55
TIME	4.45	4.42	4.37	4.39	4.37	4.37	4.38	4.49	4.53	4.45
MAX VEL	0.49	0.50	1.99	1.97	2.24	3.83	1.68	0.33	0.20	1.55
DEPTH	0.19	0.13	0.76	0.41	0.69	1.67	0.47	0.13	0.09	0.49
TIME	4.47	4.42	4.37	4.39	4.37	4.37	4.37	4.49	4.54	4.45
ST. DEPTH	0.00	0.00	0.00	0.00	0.00	0.00	0.00	0.00	0.00	0.00
MAX STVEL	0.00	0.00	0.00	0.00	0.00	0.00	0.00	0.00	0.00	0.00
TIME	0.00	0.00	0.00	0.00	0.00	0.00	0.00	0.00	0.00	0.00

NODE	1901	1902	1903	1904	1905	1906	1907	1908	1909	1910
ELEVATION	1900.46	1901.59	1900.89	1901.70	1900.93	1902.23	1901.25	1853.24	1853.89	1854.68
MAX DEPTH	0.25	0.09	0.32	0.09	0.17	0.05	0.05	0.30	0.21	0.20

VELOCITY	0.91	0.26	0.95	0.25	0.44	0.19	0.00	0.76	0.64	0.31
TIME	4.42	4.48	4.32	4.49	4.01	4.00	4.00	4.25	4.00	4.02
MAX VEL	0.94	0.26	0.97	0.25	0.44	0.19	0.00	0.76	0.64	0.62
DEPTH	0.25	0.09	0.31	0.09	0.17	0.05	0.00	0.30	0.21	0.20
TIME	4.40	4.49	4.38	4.50	4.01	4.00	0.00	4.25	4.00	4.00
ST. DEPTH	0.00	0.00	0.00	0.00	0.00	0.00	0.00	0.00	0.00	0.00
MAX STVEL	0.00	0.00	0.00	0.00	0.00	0.00	0.00	0.00	0.00	0.00
TIME	0.00	0.00	0.00	0.00	0.00	0.00	0.00	0.00	0.00	0.00

NODE	1911	1912	1913	1914	1915	1916	1917	1918	1919	1920
ELEVATION	1855.50	1856.39	1857.36	1858.47	1859.62	1860.78	1861.26	1861.96	1862.63	1863.23
MAX DEPTH	0.18	0.17	0.19	0.17	0.15	0.12	0.25	0.20	0.25	0.22
VELOCITY	0.30	0.31	0.34	0.32	0.29	0.26	0.31	0.59	0.80	0.78
TIME	4.25	4.25	4.26	4.25	4.25	4.19	4.04	3.99	3.97	3.96
MAX VEL	0.30	0.31	0.34	0.32	0.29	0.26	0.64	0.68	0.83	0.80
DEPTH	0.18	0.17	0.19	0.17	0.15	0.12	0.24	0.20	0.24	0.22
TIME	4.25	4.25	4.26	4.25	4.25	4.19	4.09	4.00	3.98	3.97
ST. DEPTH	0.00	0.00	0.00	0.00	0.00	0.00	0.00	0.00	0.00	0.00
MAX STVEL	0.00	0.00	0.00	0.00	0.00	0.00	0.00	0.00	0.00	0.00
TIME	0.00	0.00	0.00	0.00	0.00	0.00	0.00	0.00	0.00	0.00

NODE	1921	1922	1923	1924	1925	1926	1927	1928	1929	1930
ELEVATION	1863.87	1864.57	1865.35	1866.33	1867.41	1868.54	1869.70	1870.81	1871.65	1872.41
MAX DEPTH	0.19	0.18	0.18	0.19	0.19	0.18	0.18	0.19	0.20	0.19
VELOCITY	0.38	0.35	0.34	0.34	0.33	0.30	0.33	0.30	0.35	0.36
TIME	4.03	4.05	4.03	4.00	4.02	4.13	4.25	4.24	4.03	4.09
MAX VEL	0.38	0.35	0.34	0.34	0.33	0.33	0.33	0.33	0.70	0.36
DEPTH	0.19	0.18	0.18	0.19	0.18	0.18	0.18	0.19	0.20	0.19
TIME	4.03	4.05	4.03	4.00	4.03	4.13	4.25	4.25	4.14	4.10
ST. DEPTH	0.00	0.00	0.00	0.00	0.00	0.00	0.00	0.00	0.00	0.00
MAX STVEL	0.00	0.00	0.00	0.00	0.00	0.00	0.00	0.00	0.00	0.00
TIME	0.00	0.00	0.00	0.00	0.00	0.00	0.00	0.00	0.00	0.00

NODE	1931	1932	1933	1934	1935	1936	1937	1938	1939	1940
ELEVATION	1873.16	1873.91	1874.85	1875.99	1876.79	1877.46	1875.21	1874.66	1874.87	1874.99
MAX DEPTH	0.19	0.18	0.14	0.10	0.09	0.05	0.11	0.32	0.47	0.57
VELOCITY	0.34	0.32	0.27	0.23	0.23	0.20	0.26	1.02	1.42	1.86
TIME	4.04	4.01	4.00	3.97	4.00	4.00	4.00	4.43	4.45	4.44
MAX VEL	0.34	0.32	0.27	0.23	0.24	0.20	0.26	1.02	1.43	1.86
DEPTH	0.19	0.18	0.14	0.10	0.09	0.05	0.11	0.32	0.47	0.57
TIME	4.04	4.02	4.00	3.97	4.00	4.00	4.00	4.42	4.43	4.44
ST. DEPTH	0.00	0.00	0.00	0.00	0.00	0.00	0.00	0.00	0.00	0.00
MAX STVEL	0.00	0.00	0.00	0.00	0.00	0.00	0.00	0.00	0.00	0.00
TIME	0.00	0.00	0.00	0.00	0.00	0.00	0.00	0.00	0.00	0.00

NODE	1941	1942	1943	1944	1945	1946	1947	1948	1949	1950
ELEVATION	1876.13	1877.27	1876.77	1876.97	1878.03	1878.89	1879.64	1880.40	1881.12	1882.07
MAX DEPTH	0.20	0.03	1.00	0.97	0.53	0.40	0.39	0.48	0.61	0.47
VELOCITY	0.38	0.14	1.56	1.22	1.26	1.00	0.97	1.08	1.46	1.31
TIME	4.42	4.00	4.62	4.62	4.57	4.59	4.61	4.54	4.52	4.54
MAX VEL	0.73	0.14	1.56	1.47	1.77	1.44	1.49	1.49	1.53	1.71
DEPTH	0.20	0.03	0.99	0.73	0.53	0.34	0.35	0.46	0.61	0.46
TIME	4.42	4.00	4.62	4.95	4.59	4.79	4.45	4.50	4.54	4.54
ST. DEPTH	0.00	0.00	0.00	0.00	0.00	0.00	0.00	0.00	0.00	0.00
MAX STVEL	0.00	0.00	0.00	0.00	0.00	0.00	0.00	0.00	0.00	0.00
TIME	0.00	0.00	0.00	0.00	0.00	0.00	0.00	0.00	0.00	0.00

NODE	1951	1952	1953	1954	1955	1956	1957	1958	1959	1960
ELEVATION	1882.52	1882.74	1884.21	1884.43	1884.35	1883.82	1883.74	1884.31	1886.19	1888.23
MAX DEPTH	0.76	0.88	0.31	0.53	0.65	1.78	2.08	0.23	0.16	0.07
VELOCITY	1.76	1.67	1.09	1.05	1.35	3.04	2.24	0.60	0.20	0.21
TIME	4.56	4.53	4.57	4.54	4.54	4.53	4.54	4.56	4.14	4.00
MAX VEL	1.77	1.68	1.23	1.35	1.35	3.04	2.25	0.85	0.40	0.24
DEPTH	0.75	0.88	0.31	0.42	0.65	1.78	2.08	0.23	0.16	0.07
TIME	4.53	4.54	4.54	4.35	4.54	4.53	4.54	4.54	4.07	4.00
ST. DEPTH	0.00	0.00	0.00	0.00	0.00	0.00	0.00	0.00	0.00	0.00
MAX STVEL	0.00	0.00	0.00	0.00	0.00	0.00	0.00	0.00	0.00	0.00
TIME	0.00	0.00	0.00	0.00	0.00	0.00	0.00	0.00	0.00	0.00

NODE	1961	1962	1963	1964	1965	1966	1967	1968	1969	1970
ELEVATION	1889.37	1889.09	1890.07	1891.10	1891.95	1892.67	1893.13	1894.41	1895.08	1895.83
MAX DEPTH	0.07	0.22	0.45	0.36	0.65	0.84	1.20	1.12	1.33	0.64
VELOCITY	0.19	0.59	0.95	1.00	1.17	1.67	1.81	2.27	2.99	1.64
TIME	4.65	4.46	4.43	4.43	4.40	4.40	4.39	4.38	4.37	4.39
MAX VEL	0.19	0.59	1.36	1.47	1.41	1.68	1.89	2.48	2.99	2.07
DEPTH	0.07	0.22	0.45	0.35	0.52	0.84	1.20	1.10	1.32	0.58
TIME	4.65	4.46	4.46	4.41	4.57	4.37	4.38	4.33	4.37	4.49
ST. DEPTH	0.00	0.46	0.00	0.00	0.00	0.00	0.00	0.00	0.00	0.00
MAX STVEL	0.00	3.68	0.00	0.00	0.00	0.00	0.00	0.00	0.00	0.00
TIME	0.00	4.46	0.00	0.00	0.00	0.00	0.00	0.00	0.00	0.00

NODE	1971	1972	1973	1974	1975	1976	1977	1978	1979	1980
ELEVATION	1898.26	1899.17	1898.18	1898.99	1899.77	1899.58	1900.07	1898.87	1900.31	1901.04
MAX DEPTH	0.07	0.14	0.52	0.22	0.20	0.25	0.12	0.22	0.06	0.05
VELOCITY	0.20	0.36	1.54	0.80	0.35	1.10	0.28	0.40	0.19	0.00
TIME	4.54	4.48	4.46	4.35	4.47	4.46	4.44	3.90	4.00	4.00
MAX VEL	0.26	0.36	1.54	0.81	0.35	1.10	0.28	0.81	0.19	0.00
DEPTH	0.07	0.14	0.52	0.22	0.20	0.25	0.12	0.21	0.06	0.00
TIME	4.54	4.48	4.46	4.46	4.47	4.47	4.48	3.90	4.00	0.00
ST. DEPTH	0.00	0.00	0.00	0.00	0.00	0.00	0.00	0.00	0.00	0.00
MAX STVEL	0.00	0.00	0.00	0.00	0.00	0.00	0.00	0.00	0.00	0.00
TIME	0.00	0.00	0.00	0.00	0.00	0.00	0.00	0.00	0.00	0.00

NODE	1981	1982	1983	1984	1985	1986	1987	1988	1989	1990

ELEVATION	1851.75	1852.35	1853.04	1853.80	1854.58	1855.36	1856.25	1857.39	1858.45	1859.58
MAX DEPTH	0.23	0.23	0.20	0.20	0.19	0.20	0.19	0.13	0.14	0.15
VELOCITY	0.60	0.68	0.31	0.31	0.30	0.31	0.31	0.29	0.29	0.31
TIME	4.04	4.02	4.06	4.28	4.25	4.25	4.25	4.23	4.26	4.20
MAX VEL	0.66	0.68	0.71	0.59	0.30	0.31	0.31	0.29	0.29	0.31
DEPTH	0.22	0.23	0.20	0.20	0.19	0.20	0.19	0.13	0.14	0.15
TIME	4.05	4.02	4.57	4.28	4.25	4.25	4.25	4.23	4.26	4.20
ST. DEPTH	0.00	0.00	0.00	0.00	0.00	0.00	0.00	0.00	0.00	0.00
MAX STVEL	0.00	0.00	0.00	0.00	0.00	0.00	0.00	0.00	0.00	0.00
TIME	0.00	0.00	0.00	0.00	0.00	0.00	0.00	0.00	0.00	0.00

NODE	1991	1992	1993	1994	1995	1996	1997	1998	1999	2000
ELEVATION	1860.50	1860.98	1861.42	1861.97	1862.58	1863.31	1864.16	1865.26	1866.52	1867.78
MAX DEPTH	0.22	0.22	0.23	0.21	0.20	0.20	0.20	0.20	0.17	0.16
VELOCITY	0.65	0.83	0.81	0.79	0.38	0.38	0.36	0.36	0.34	0.32
TIME	4.10	4.01	3.99	3.97	4.01	4.08	3.96	4.24	4.15	4.18
MAX VEL	0.78	0.83	0.81	0.80	0.73	0.55	0.72	0.71	0.34	0.32
DEPTH	0.22	0.22	0.23	0.21	0.20	0.20	0.20	0.20	0.17	0.16
TIME	4.11	4.01	3.99	3.98	4.10	4.08	4.15	4.24	4.15	4.18
ST. DEPTH	0.00	0.00	0.00	0.00	0.00	0.00	0.00	0.00	0.00	0.00
MAX STVEL	0.00	0.00	0.00	0.00	0.00	0.00	0.00	0.00	0.00	0.00
TIME	0.00	0.00	0.00	0.00	0.00	0.00	0.00	0.00	0.00	0.00

NODE	2001	2002	2003	2004	2005	2006	2007	2008	2009	2010
ELEVATION	1868.98	1869.86	1870.57	1871.26	1872.03	1872.87	1873.87	1874.81	1875.44	1876.02
MAX DEPTH	0.14	0.16	0.20	0.20	0.20	0.18	0.13	0.09	0.09	0.04
VELOCITY	0.25	0.31	0.37	0.65	0.35	0.31	0.25	0.23	0.23	0.17
TIME	4.04	4.24	4.13	4.03	3.99	4.00	4.00	4.00	3.97	4.00
MAX VEL	0.29	0.31	0.74	0.75	0.67	0.31	0.25	0.23	0.23	0.17
DEPTH	0.14	0.16	0.20	0.20	0.20	0.18	0.12	0.09	0.09	0.04
TIME	4.04	4.24	4.11	4.04	4.00	4.00	3.99	4.00	4.00	4.00
ST. DEPTH	0.00	0.00	0.00	0.00	0.00	0.00	0.00	0.00	0.00	0.00
MAX STVEL	0.00	0.00	0.00	0.00	0.00	0.00	0.00	0.00	0.00	0.00
TIME	0.00	0.00	0.00	0.00	0.00	0.00	0.00	0.00	0.00	0.00

NODE	2011	2012	2013	2014	2015	2016	2017	2018	2019	2020
ELEVATION	1874.03	1873.44	1873.46	1873.61	1875.24	1875.64	1875.99	1876.59	1878.40	1878.11
MAX DEPTH	0.16	0.41	0.63	0.62	0.20	0.56	0.86	0.45	0.08	0.54
VELOCITY	0.36	1.20	1.32	1.17	0.68	1.04	1.27	1.28	0.25	1.04
TIME	4.47	4.45	4.47	4.56	4.65	4.62	4.63	4.63	4.65	4.61
MAX VEL	0.36	1.20	1.36	1.50	0.89	1.50	1.49	1.49	0.25	1.49
DEPTH	0.16	0.40	0.60	0.61	0.20	0.56	0.77	0.42	0.08	0.54
TIME	4.47	4.43	4.38	4.50	4.78	4.65	4.82	4.74	4.65	4.61
ST. DEPTH	0.00	0.00	0.00	0.00	0.00	0.00	0.00	0.00	0.00	0.00
MAX STVEL	0.00	0.00	0.00	0.00	0.00	0.00	0.00	0.00	0.00	0.00
TIME	0.00	0.00	0.00	0.00	0.00	0.00	0.00	0.00	0.00	0.00

NODE	2021	2022	2023	2024	2025	2026	2027	2028	2029	2030
ELEVATION	1878.81	1879.61	1879.94	1880.87	1881.20	1881.47	1883.20	1883.44	1883.32	1882.51
MAX DEPTH	0.57	0.59	0.71	0.48	0.79	0.56	0.20	0.24	0.32	2.33
VELOCITY	1.07	1.15	1.34	1.42	1.58	1.47	0.58	1.31	1.43	3.37
TIME	4.60	4.57	4.54	4.56	4.56	4.55	4.60	4.57	4.55	4.54
MAX VEL	1.55	1.57	1.44	1.76	1.59	1.50	1.14	1.31	1.43	3.37
DEPTH	0.56	0.58	0.69	0.48	0.79	0.48	0.20	0.24	0.32	2.31
TIME	4.61	4.60	4.64	4.51	4.56	4.74	4.66	4.57	4.55	4.54
ST. DEPTH	0.00	0.00	0.00	0.00	0.00	0.00	0.00	0.00	0.00	0.00
MAX STVEL	0.00	0.00	0.00	0.00	0.00	0.00	0.00	0.00	0.00	0.00
TIME	0.00	0.00	0.00	0.00	0.00	0.00	0.00	0.00	0.00	0.00

NODE	2031	2032	2033	2034	2035	2036	2037	2038	2039	2040
ELEVATION	1883.03	1884.52	1886.06	1886.68	1888.08	1888.36	1889.36	1890.09	1891.12	1891.64
MAX DEPTH	0.81	0.06	0.06	0.08	0.08	0.20	0.26	0.39	0.51	1.43
VELOCITY	1.90	0.21	0.18	0.22	0.25	0.38	1.00	1.31	1.63	2.24
TIME	4.54	4.00	3.98	4.00	4.50	4.52	4.45	4.44	4.41	4.38
MAX VEL	1.90	0.23	0.18	0.22	0.25	0.39	1.00	1.32	1.64	2.25
DEPTH	0.81	0.06	0.06	0.08	0.08	0.19	0.26	0.39	0.51	1.43
TIME	4.54	3.96	3.98	4.00	4.50	4.41	4.45	4.45	4.41	4.41
ST. DEPTH	0.00	0.00	0.00	0.00	0.00	0.46	0.00	0.00	0.00	0.00
MAX STVEL	0.00	0.00	0.00	0.00	0.00	4.76	0.00	0.00	0.00	0.00
TIME	0.00	0.00	0.00	0.00	0.00	4.46	0.00	0.00	0.00	0.00

NODE	2041	2042	2043	2044	2045	2046	2047	2048	2049	2050
ELEVATION	1892.49	1893.12	1894.00	1895.18	1897.14	1897.38	1896.59	1897.64	1898.46	1897.64
MAX DEPTH	1.04	1.22	1.34	0.20	0.06	0.19	0.45	0.20	0.09	0.28
VELOCITY	1.98	2.30	3.46	0.82	0.21	0.48	1.44	0.58	0.32	0.86
TIME	4.40	4.38	4.39	4.45	4.55	4.48	4.47	4.48	4.50	4.36
MAX VEL	2.48	2.31	3.49	0.83	0.21	0.48	1.44	1.16	0.32	0.86
DEPTH	0.95	1.22	1.31	0.20	0.06	0.19	0.45	0.20	0.09	0.28
TIME	4.51	4.38	4.38	4.45	4.55	4.48	4.48	4.47	4.50	4.36
ST. DEPTH	0.00	0.00	0.00	0.00	0.00	0.00	0.00	0.00	0.00	0.00
MAX STVEL	0.00	0.00	0.00	0.00	0.00	0.00	0.00	0.00	0.00	0.00
TIME	0.00	0.00	0.00	0.00	0.00	0.00	0.00	0.00	0.00	0.00

NODE	2051	2052	2053	2054	2055	2056	2057	2058	2059	2060
ELEVATION	1898.37	1897.46	1898.65	1898.74	1897.73	1850.30	1850.85	1851.50	1852.20	1852.98
MAX DEPTH	0.09	0.20	0.06	0.06	0.00	0.21	0.20	0.24	0.20	0.20
VELOCITY	0.28	0.47	0.22	0.00	0.00	0.00	0.48	0.65	0.58	0.29
TIME	4.50	3.91	4.00	4.00	12.00	4.05	4.18	4.03	4.02	4.09
MAX VEL	0.28	0.90	0.22	0.00	0.00	0.00	0.62	0.65	0.70	0.71
DEPTH	0.09	0.20	0.06	0.00	0.00	0.00	0.20	0.23	0.20	0.20
TIME	4.50	3.96	3.91	0.00	0.00	0.00	4.54	4.04	4.45	4.33
ST. DEPTH	0.00	0.00	0.00	0.00	0.00	0.00	0.00	0.00	0.00	0.00
MAX STVEL	0.00	0.00	0.00	0.00	0.00	0.00	0.00	0.00	0.00	0.00
TIME	0.00	0.00	0.00	0.00	0.00	0.00	0.00	0.00	0.00	0.00

NODE	2061	2062	2063	2064	2065	2066	2067	2068	2069	2070
ELEVATION	1853.75	1854.54	1855.27	1856.18	1857.30	1858.39	1859.19	1859.69	1860.17	1860.68
MAX DEPTH	0.20	0.20	0.17	0.16	0.16	0.16	0.20	0.23	0.22	0.21
VELOCITY	0.60	0.30	0.28	0.33	0.31	0.32	0.78	0.84	0.79	0.74
TIME	4.00	4.23	4.25	4.25	4.24	4.19	4.12	4.03	4.00	3.98
MAX VEL	0.71	0.71	0.28	0.33	0.31	0.32	0.79	0.84	0.80	0.74
DEPTH	0.20	0.20	0.17	0.16	0.16	0.16	0.20	0.23	0.22	0.21
TIME	4.37	4.20	4.25	4.25	4.21	4.19	4.12	4.03	4.00	3.98
ST. DEPTH	0.00	0.00	0.00	0.00	0.00	0.00	0.00	0.00	0.00	0.00
MAX STVEL	0.00	0.00	0.00	0.00	0.00	0.00	0.00	0.00	0.00	0.00
TIME	0.00	0.00	0.00	0.00	0.00	0.00	0.00	0.00	0.00	0.00

NODE	2071	2072	2073	2074	2075	2076	2077	2078	2079	2080
ELEVATION	1861.31	1862.08	1863.02	1864.18	1865.51	1866.91	1867.98	1868.75	1869.37	1870.05
MAX DEPTH	0.20	0.21	0.20	0.19	0.15	0.11	0.12	0.17	0.20	0.20
VELOCITY	0.35	0.60	0.60	0.33	0.30	0.24	0.28	0.36	0.77	0.61
TIME	4.02	3.93	3.93	3.98	4.03	4.24	4.21	4.25	4.11	4.04
MAX VEL	0.71	0.71	0.69	0.35	0.33	0.26	0.28	0.36	0.80	0.78
DEPTH	0.20	0.20	0.20	0.19	0.15	0.11	0.12	0.17	0.20	0.20
TIME	4.03	4.37	4.47	3.98	4.03	4.24	4.21	4.25	4.11	3.97
ST. DEPTH	0.00	0.00	0.00	0.00	0.00	0.00	0.00	0.00	0.00	0.00
MAX STVEL	0.00	0.00	0.00	0.00	0.00	0.00	0.00	0.00	0.00	0.00
TIME	0.00	0.00	0.00	0.00	0.00	0.00	0.00	0.00	0.00	0.00

NODE	2081	2082	2083	2084	2085	2086	2087	2088	2089	2090
ELEVATION	1870.94	1871.95	1872.84	1873.55	1874.13	1874.54	1872.49	1872.21	1872.69	1872.98
MAX DEPTH	0.19	0.14	0.09	0.10	0.09	0.04	0.20	0.88	0.69	0.89
VELOCITY	0.35	0.27	0.23	0.25	0.24	0.18	0.48	1.30	1.60	1.38
TIME	4.02	4.00	3.98	4.00	3.99	4.00	4.48	4.45	4.45	4.60
MAX VEL	0.35	0.27	0.23	0.25	0.24	0.18	0.67	1.30	1.61	1.50
DEPTH	0.19	0.14	0.09	0.10	0.09	0.04	0.20	0.88	0.69	0.63
TIME	4.02	4.00	3.98	4.00	4.00	4.00	4.42	4.46	4.54	5.05
ST. DEPTH	0.00	0.00	0.00	0.00	0.00	0.00	0.00	0.00	0.00	0.00
MAX STVEL	0.00	0.00	0.00	0.00	0.00	0.00	0.00	0.00	0.00	0.00
TIME	0.00	0.00	0.00	0.00	0.00	0.00	0.00	0.00	0.00	0.00

NODE	2091	2092	2093	2094	2095	2096	2097	2098	2099	2100
ELEVATION	1874.24	1875.05	1875.27	1875.38	1876.67	1877.51	1878.05	1879.19	1879.11	1879.50
MAX DEPTH	0.43	0.60	0.60	0.62	0.43	0.58	0.42	0.20	0.81	0.65
VELOCITY	1.28	1.07	1.42	1.24	1.18	1.08	1.03	0.47	1.68	1.29
TIME	4.63	4.64	4.65	4.63	4.62	4.61	4.62	4.61	4.57	4.56
MAX VEL	1.86	1.55	1.50	1.50	1.93	1.52	1.47	0.84	1.68	1.50
DEPTH	0.42	0.59	0.48	0.61	0.43	0.56	0.35	0.20	0.81	0.54
TIME	4.59	4.61	4.47	4.62	4.62	4.69	4.42	4.47	4.57	4.41
ST. DEPTH	0.00	0.00	0.00	0.00	0.00	0.00	0.00	0.00	0.00	0.00
MAX STVEL	0.00	0.00	0.00	0.00	0.00	0.00	0.00	0.00	0.00	0.00
TIME	0.00	0.00	0.00	0.00	0.00	0.00	0.00	0.00	0.00	0.00

NODE	2101	2102	2103	2104	2105	2106	2107	2108	2109	2110
ELEVATION	1879.99	1880.10	1880.23	1880.49	1880.97	1881.21	1881.65	1882.86	1884.86	1885.28
MAX DEPTH	0.58	0.55	0.43	0.49	1.62	1.79	1.02	0.08	0.06	0.13
VELOCITY	1.35	1.18	0.96	1.07	2.12	2.73	1.58	0.26	0.22	0.21
TIME	4.58	4.61	4.59	4.57	4.53	4.54	4.60	4.00	4.00	4.00
MAX VEL	1.50	1.50	1.20	1.39	2.12	2.73	1.89	0.26	0.22	0.22
DEPTH	0.58	0.48	0.41	0.49	1.62	1.78	0.98	0.08	0.06	0.12
TIME	4.55	4.46	4.49	4.55	4.53	4.54	4.69	3.99	4.00	4.56
ST. DEPTH	0.00	0.00	0.00	0.00	0.00	0.00	0.00	0.00	0.00	0.00
MAX STVEL	0.00	0.00	0.00	0.00	0.00	0.00	0.00	0.00	0.00	0.00
TIME	0.00	0.00	0.00	0.00	0.00	0.00	0.00	0.00	0.00	0.00

NODE	2111	2112	2113	2114	2115	2116	2117	2118	2119	2120
ELEVATION	1886.17	1887.02	1887.78	1888.59	1889.57	1890.90	1891.59	1892.17	1892.33	1894.59
MAX DEPTH	0.13	0.20	0.37	0.57	0.80	0.71	1.02	1.58	2.14	0.06
VELOCITY	0.28	0.46	1.20	1.57	2.23	2.38	2.53	2.70	2.28	0.24
TIME	4.44	4.49	4.45	4.42	4.42	4.40	4.40	4.39	4.39	4.50
MAX VEL	0.28	0.46	1.20	1.57	2.23	2.47	2.54	2.75	2.28	0.25
DEPTH	0.13	0.19	0.37	0.57	0.80	0.50	1.01	1.56	2.13	0.06
TIME	4.44	4.38	4.45	4.42	4.41	4.22	4.40	4.37	4.40	4.62
ST. DEPTH	0.00	0.44	0.00	0.00	0.00	0.00	0.00	0.00	0.00	0.00
MAX STVEL	0.00	5.49	0.00	0.00	0.00	0.00	0.00	0.00	0.00	0.00
TIME	0.00	4.46	0.00	0.00	0.00	0.00	0.00	0.00	0.00	0.00

NODE	2121	2122	2123	2124	2125	2126	2127	2128	2129	2130
ELEVATION	1895.05	1895.22	1894.67	1894.70	1896.08	1896.37	1896.40	1895.74	1896.49	1897.25
MAX DEPTH	0.12	0.20	0.31	0.21	0.18	0.20	0.15	0.22	0.10	0.04
VELOCITY	0.31	0.46	1.58	0.98	0.53	0.43	0.35	0.70	0.25	0.13
TIME	4.54	4.44	4.49	4.47	4.46	4.36	4.50	3.92	4.00	3.98
MAX VEL	0.31	0.89	1.58	0.99	0.53	0.83	0.35	0.71	0.25	0.13
DEPTH	0.12	0.20	0.31	0.21	0.18	0.20	0.15	0.22	0.10	0.04
TIME	4.54	4.44	4.48	4.48	4.46	4.37	4.50	3.93	4.00	3.98
ST. DEPTH	0.00	0.00	0.00	0.00	0.00	0.00	0.00	0.00	0.00	0.00
MAX STVEL	0.00	0.00	0.00	0.00	0.00	0.00	0.00	0.00	0.00	0.00
TIME	0.00	0.00	0.00	0.00	0.00	0.00	0.00	0.00	0.00	0.00

NODE	2131	2132	2133	2134	2135	2136	2137	2138	2139	2140
ELEVATION	1896.28	1849.46	1850.04	1850.74	1851.47	1852.22	1853.03	1853.96	1854.46	1854.89
MAX DEPTH	0.04	0.23	0.24	0.24	0.20	0.20	0.19	0.15	0.20	0.20
VELOCITY	0.00	0.00	0.63	0.65	0.28	0.47	0.30	0.27	0.52	0.47
TIME	3.98	4.25	4.25	4.25	4.07	4.08	4.25	4.23	4.14	4.11
MAX VEL	0.00	0.00	0.64	0.65	0.72	0.71	0.30	0.27	0.55	0.71
DEPTH	0.00	0.00	0.24	0.24	0.20	0.20	0.19	0.15	0.20	0.20
TIME	0.00	0.00	4.25	4.25	4.29	4.49	4.25	4.29	4.14	4.37
ST. DEPTH	0.00	0.00	0.00	0.00	0.00	0.00	0.00	0.00	0.00	0.00

MAX STVEL	0.00	0.00	0.00	0.00	0.00	0.00	0.00	0.00	0.00	0.00
TIME	0.00	0.00	0.00	0.00	0.00	0.00	0.00	0.00	0.00	0.00

NODE	2141	2142	2143	2144	2145	2146	2147	2148	2149	2150
ELEVATION	1856.17	1857.23	1857.87	1858.40	1858.94	1859.54	1860.23	1861.11	1862.11	1863.23
MAX DEPTH	0.17	0.16	0.21	0.23	0.22	0.21	0.21	0.20	0.20	0.16
VELOCITY	0.29	0.32	0.78	0.80	0.75	0.70	0.67	0.64	0.34	0.31
TIME	4.25	4.20	4.14	4.02	4.01	4.00	3.99	3.92	4.23	4.15
MAX VEL	0.34	0.32	0.78	0.80	0.76	0.72	0.72	0.72	0.68	0.31
DEPTH	0.17	0.16	0.21	0.23	0.22	0.20	0.20	0.20	0.20	0.16
TIME	4.25	4.20	4.14	4.02	4.01	4.25	4.21	4.33	4.23	4.15
ST. DEPTH	0.00	0.00	0.00	0.00	0.00	0.00	0.00	0.00	0.00	0.00
MAX STVEL	0.00	0.00	0.00	0.00	0.00	0.00	0.00	0.00	0.00	0.00
TIME	0.00	0.00	0.00	0.00	0.00	0.00	0.00	0.00	0.00	0.00

NODE	2151	2152	2153	2154	2155	2156	2157	2158	2159	2160
ELEVATION	1864.60	1865.74	1866.60	1867.31	1867.98	1868.74	1869.76	1870.75	1871.57	1872.15
MAX DEPTH	0.11	0.10	0.15	0.19	0.20	0.20	0.15	0.11	0.11	0.10
VELOCITY	0.27	0.23	0.32	0.39	0.83	0.66	0.31	0.27	0.27	0.25
TIME	4.25	4.25	4.21	4.13	4.04	3.97	4.07	4.04	4.01	4.00
MAX VEL	0.27	0.23	0.32	0.39	0.83	0.72	0.31	0.27	0.27	0.25
DEPTH	0.11	0.10	0.15	0.19	0.20	0.20	0.15	0.11	0.11	0.10
TIME	4.28	4.25	4.21	4.13	4.04	3.98	4.08	4.04	4.00	4.00
ST. DEPTH	0.00	0.00	0.00	0.00	0.00	0.00	0.00	0.00	0.00	0.00
MAX STVEL	0.00	0.00	0.00	0.00	0.00	0.00	0.00	0.00	0.00	0.00
TIME	0.00	0.00	0.00	0.00	0.00	0.00	0.00	0.00	0.00	0.00

NODE	2161	2162	2163	2164	2165	2166	2167	2168	2169	2170
ELEVATION	1872.62	1873.07	1871.53	1871.37	1871.46	1873.01	1873.96	1874.43	1874.13	1874.51
MAX DEPTH	0.09	0.04	0.23	0.47	0.69	0.16	0.20	0.20	0.86	0.59
VELOCITY	0.24	0.17	1.16	1.70	2.01	0.47	0.77	0.68	1.64	1.20
TIME	3.98	4.00	4.49	4.55	4.54	4.66	4.63	4.63	4.65	4.63
MAX VEL	0.25	0.17	1.16	1.71	2.01	0.47	0.90	0.83	1.64	1.49
DEPTH	0.09	0.04	0.23	0.47	0.69	0.16	0.20	0.20	0.86	0.37
TIME	3.98	4.00	4.48	4.55	4.53	4.66	4.63	4.51	4.65	5.05
ST. DEPTH	0.00	0.00	0.00	0.00	0.00	0.00	0.00	0.00	0.00	0.00
MAX STVEL	0.00	0.00	0.00	0.00	0.00	0.00	0.00	0.00	0.00	0.00
TIME	0.00	0.00	0.00	0.00	0.00	0.00	0.00	0.00	0.00	0.00

NODE	2171	2172	2173	2174	2175	2176	2177	2178	2179	2180
ELEVATION	1877.05	1876.77	1877.10	1877.68	1877.94	1878.55	1878.89	1879.19	1879.49	1879.74
MAX DEPTH	0.10	0.37	0.35	0.43	0.71	0.55	0.62	0.60	0.56	0.86
VELOCITY	0.34	1.15	1.11	1.08	1.62	1.46	1.48	1.14	1.14	1.73
TIME	4.63	4.65	4.63	4.59	4.57	4.57	4.57	4.60	4.60	4.57
MAX VEL	0.35	1.16	1.34	1.49	1.63	1.47	1.50	1.50	1.49	1.73
DEPTH	0.10	0.37	0.34	0.39	0.71	0.50	0.47	0.48	0.42	0.86
TIME	4.64	4.65	4.68	4.47	4.57	4.74	4.37	4.41	4.38	4.56
ST. DEPTH	0.00	0.00	0.00	0.00	0.00	0.00	0.00	0.00	0.00	0.00
MAX STVEL	0.00	0.00	0.00	0.00	0.00	0.00	0.00	0.00	0.00	0.00
TIME	0.00	0.00	0.00	0.00	0.00	0.00	0.00	0.00	0.00	0.00

NODE	2181	2182	2183	2184	2185	2186	2187	2188	2189	2190
ELEVATION	1880.02	1880.26	1881.00	1881.57	1883.51	1884.49	1885.00	1885.13	1886.43	1887.60
MAX DEPTH	1.00	1.77	0.32	0.19	0.08	0.13	0.20	0.44	0.51	0.65
VELOCITY	1.80	2.87	1.08	0.32	0.21	0.28	0.47	0.96	1.45	2.02
TIME	4.60	4.56	4.56	4.57	4.01	4.57	4.49	4.47	4.40	4.43
MAX VEL	1.82	2.88	1.22	0.32	0.26	0.28	0.63	0.98	1.92	2.03
DEPTH	1.00	1.77	0.30	0.19	0.08	0.13	0.20	0.43	0.47	0.65
TIME	4.56	4.54	4.48	4.57	4.01	4.59	4.46	4.51	4.56	4.43
ST. DEPTH	0.00	0.00	0.00	0.00	0.00	0.00	0.00	0.69	0.00	0.00
MAX STVEL	0.00	0.00	0.00	0.00	0.00	0.00	0.00	4.94	0.00	0.00
TIME	0.00	0.00	0.00	0.00	0.00	0.00	0.00	4.48	0.00	0.00

NODE	2191	2192	2193	2194	2195	2196	2197	2198	2199	2200
ELEVATION	1888.26	1889.17	1890.53	1891.14	1891.84	1893.07	1893.25	1893.25	1891.58	1892.74
MAX DEPTH	1.06	1.17	0.92	1.03	0.22	0.05	0.12	0.18	0.55	0.23
VELOCITY	2.40	2.35	2.52	3.48	1.14	0.19	0.32	0.54	1.38	0.83
TIME	4.41	4.40	4.40	4.40	4.41	4.60	4.56	4.52	4.50	4.49
MAX VEL	2.41	3.29	2.99	3.49	1.14	0.19	0.32	0.54	1.38	0.86
DEPTH	1.06	1.06	0.69	1.03	0.22	0.05	0.12	0.18	0.55	0.23
TIME	4.41	4.54	4.66	4.40	4.41	4.61	4.57	4.51	4.50	4.51
ST. DEPTH	0.00	0.00	0.00	0.00	0.00	0.00	0.00	0.00	0.00	0.00
MAX STVEL	0.00	0.00	0.00	0.00	0.00	0.00	0.00	0.00	0.00	0.00
TIME	0.00	0.00	0.00	0.00	0.00	0.00	0.00	0.00	0.00	0.00

NODE	2201	2202	2203	2204	2205	2206	2207	2208	2209	2210
ELEVATION	1893.18	1894.74	1894.80	1894.78	1895.08	1896.13	1894.54	1848.63	1849.34	1850.11
MAX DEPTH	0.21	0.12	0.14	0.24	0.11	0.04	0.04	0.23	0.25	0.22
VELOCITY	1.03	0.32	0.35	0.38	0.24	0.18	0.00	0.00	0.65	0.63
TIME	4.46	4.51	4.51	3.95	3.97	4.00	3.99	4.25	4.25	4.19
MAX VEL	1.03	0.32	0.35	0.78	0.25	0.18	0.00	0.00	0.65	0.63
DEPTH	0.21	0.12	0.14	0.21	0.11	0.04	0.00	0.00	0.25	0.22
TIME	4.46	4.51	4.52	3.99	4.00	4.00	0.00	0.00	4.25	4.19
ST. DEPTH	0.00	0.00	0.00	0.00	0.00	0.00	0.00	0.00	0.00	0.00
MAX STVEL	0.00	0.00	0.00	0.00	0.00	0.00	0.00	0.00	0.00	0.00
TIME	0.00	0.00	0.00	0.00	0.00	0.00	0.00	0.00	0.00	0.00

NODE	2211	2212	2213	2214	2215	2216	2217	2218	2219	2220
ELEVATION	1850.88	1851.63	1852.41	1853.47	1853.83	1854.27	1855.17	1856.07	1856.65	1857.18
MAX DEPTH	0.20	0.20	0.17	0.10	0.22	0.19	0.14	0.17	0.24	0.22
VELOCITY	0.30	0.26	0.27	0.23	0.34	0.28	0.27	0.33	0.81	0.74
TIME	3.97	4.23	4.24	3.99	4.07	4.25	4.25	4.20	4.06	4.06
MAX VEL	0.72	0.59	0.27	0.23	0.69	0.28	0.27	0.33	0.81	0.75
DEPTH	0.20	0.20	0.17	0.10	0.21	0.19	0.14	0.17	0.24	0.21

TIME	4.31	4.23	4.24	4.00	4.25	4.25	4.25	4.20	4.07	4.24
ST. DEPTH	0.00	0.00	0.00	0.00	0.00	0.00	0.00	0.00	0.00	0.00
MAX STVEL	0.00	0.00	0.00	0.00	0.00	0.00	0.00	0.00	0.00	0.00
TIME	0.00	0.00	0.00	0.00	0.00	0.00	0.00	0.00	0.00	0.00
NODE	2221	2222	2223	2224	2225	2226	2227	2228	2229	2230
ELEVATION	1857.84	1858.54	1859.32	1860.20	1861.26	1862.47	1863.72	1864.61	1865.28	1865.89
MAX DEPTH	0.23	0.22	0.22	0.20	0.17	0.13	0.11	0.14	0.18	0.19
VELOCITY	0.73	0.71	0.68	0.32	0.31	0.26	0.25	0.24	0.33	0.38
TIME	4.03	4.01	4.00	3.89	4.24	4.18	4.25	4.28	4.24	4.18
MAX VEL	0.73	0.73	0.75	0.71	0.31	0.28	0.25	0.24	0.33	0.38
DEPTH	0.23	0.21	0.21	0.20	0.17	0.13	0.11	0.14	0.18	0.19
TIME	4.03	4.23	4.22	4.37	4.24	4.19	4.25	4.28	4.24	4.18
ST. DEPTH	0.00	0.00	0.00	0.00	0.00	0.00	0.00	0.00	0.00	0.00
MAX STVEL	0.00	0.00	0.00	0.00	0.00	0.00	0.00	0.00	0.00	0.00
TIME	0.00	0.00	0.00	0.00	0.00	0.00	0.00	0.00	0.00	0.00
NODE	2231	2232	2233	2234	2235	2236	2237	2238	2239	2240
ELEVATION	1866.51	1867.37	1868.37	1869.29	1870.06	1870.73	1871.11	1871.42	1869.11	1869.35
MAX DEPTH	0.21	0.18	0.13	0.12	0.11	0.10	0.09	0.04	0.53	0.59
VELOCITY	0.81	0.36	0.30	0.29	0.32	0.26	0.26	0.20	1.48	1.45
TIME	3.97	4.00	4.18	4.03	4.00	4.00	3.99	4.00	4.53	4.57
MAX VEL	0.81	0.37	0.30	0.29	0.32	0.26	0.26	0.20	1.51	1.50
DEPTH	0.20	0.18	0.13	0.12	0.11	0.10	0.09	0.04	0.50	0.56
TIME	3.97	4.21	4.18	4.03	4.00	4.00	3.99	4.00	4.44	4.46
ST. DEPTH	0.00	0.00	0.00	0.00	0.00	0.00	0.00	0.00	0.00	0.00
MAX STVEL	0.00	0.00	0.00	0.00	0.00	0.00	0.00	0.00	0.00	0.00
TIME	0.00	0.00	0.00	0.00	0.00	0.00	0.00	0.00	0.00	0.00
NODE	2241	2242	2243	2244	2245	2246	2247	2248	2249	2250
ELEVATION	1869.55	1870.50	1872.31	1872.98	1873.18	1873.61	1874.58	1875.41	1875.81	1876.62
MAX DEPTH	0.73	0.35	0.21	0.44	0.88	0.53	0.21	0.34	0.40	0.35
VELOCITY	1.39	0.95	0.94	1.00	1.60	1.01	0.69	1.08	1.21	1.18
TIME	4.61	4.65	4.66	4.64	4.66	4.66	4.67	4.59	4.62	4.58
MAX VEL	1.50	1.41	0.94	1.17	1.60	1.50	0.74	1.08	1.49	1.40
DEPTH	0.56	0.34	0.20	0.39	0.88	0.41	0.21	0.34	0.39	0.34
TIME	4.97	4.74	5.08	4.52	4.67	4.47	4.67	4.59	4.68	4.53
ST. DEPTH	0.00	0.00	0.00	0.00	0.00	0.00	0.00	0.00	0.00	0.00
MAX STVEL	0.00	0.00	0.00	0.00	0.00	0.00	0.00	0.00	0.00	0.00
TIME	0.00	0.00	0.00	0.00	0.00	0.00	0.00	0.00	0.00	0.00
NODE	2251	2252	2253	2254	2255	2256	2257	2258	2259	2260
ELEVATION	1876.74	1877.15	1877.68	1878.72	1878.68	1878.69	1879.05	1879.10	1879.64	1880.91
MAX DEPTH	0.71	0.63	0.62	0.22	0.70	1.13	0.97	1.67	0.46	0.21
VELOCITY	1.65	1.51	1.47	0.80	1.49	1.80	1.93	2.32	1.02	0.80
TIME	4.57	4.60	4.58	4.62	4.56	4.57	4.56	4.55	4.58	4.54
MAX VEL	1.66	1.51	1.47	0.80	1.49	1.80	1.94	2.32	1.39	0.80
DEPTH	0.71	0.63	0.62	0.22	0.70	1.13	0.96	1.67	0.46	0.21
TIME	4.57	4.60	4.61	4.57	4.56	4.57	4.56	4.55	4.55	4.54
ST. DEPTH	0.00	0.00	0.00	0.00	0.00	0.00	0.00	0.00	0.00	0.00
MAX STVEL	0.00	0.00	0.00	0.00	0.00	0.00	0.00	0.00	0.00	0.00
TIME	0.00	0.00	0.00	0.00	0.00	0.00	0.00	0.00	0.00	0.00
NODE	2261	2262	2263	2264	2265	2266	2267	2268	2269	2270
ELEVATION	1882.47	1883.29	1884.40	1884.43	1885.48	1886.20	1887.39	1888.13	1889.09	1888.82
MAX DEPTH	0.26	0.29	0.20	0.61	0.74	1.16	0.81	0.80	0.50	1.34
VELOCITY	0.47	0.75	0.35	1.44	1.79	1.94	2.21	2.05	1.78	2.00
TIME	4.51	4.49	4.48	4.46	4.41	4.43	4.41	4.40	4.41	4.41
MAX VEL	0.94	0.87	0.73	1.46	1.87	2.59	2.86	2.41	2.12	2.00
DEPTH	0.26	0.26	0.20	0.61	0.70	1.16	0.66	0.79	0.50	1.34
TIME	4.51	4.57	4.44	4.46	4.49	4.43	4.62	4.40	4.40	4.41
ST. DEPTH	0.00	0.00	0.00	0.84	0.00	0.00	0.00	0.00	0.00	0.00
MAX STVEL	0.00	0.00	0.00	5.86	0.00	0.00	0.00	0.00	0.00	0.00
TIME	0.00	0.00	0.00	4.47	0.00	0.00	0.00	0.00	0.00	0.00
NODE	2271	2272	2273	2274	2275	2276	2277	2278	2279	2280
ELEVATION	1889.28	1891.66	1891.27	1890.23	1890.29	1891.89	1890.98	1892.74	1893.13	1893.54
MAX DEPTH	0.50	0.05	0.10	0.33	0.41	0.08	0.28	0.11	0.20	0.22
VELOCITY	1.32	0.17	0.29	1.08	1.27	0.22	1.11	0.38	0.78	0.44
TIME	4.38	4.59	4.60	4.52	4.51	4.46	4.50	4.15	4.01	3.99
MAX VEL	1.49	0.20	0.29	1.08	1.27	0.23	1.11	0.38	0.86	0.44
DEPTH	0.50	0.05	0.10	0.33	0.41	0.07	0.28	0.11	0.20	0.22
TIME	4.45	4.59	4.60	4.52	4.51	4.24	4.51	4.15	4.01	4.00
ST. DEPTH	0.00	0.00	0.00	0.00	0.00	0.00	0.00	0.00	0.00	0.00
MAX STVEL	0.00	0.00	0.00	0.00	0.00	0.00	0.00	0.00	0.00	0.00
TIME	0.00	0.00	0.00	0.00	0.00	0.00	0.00	0.00	0.00	0.00
NODE	2281	2282	2283	2284	2285	2286	2287	2288	2289	2290
ELEVATION	1893.71	1893.21	1892.42	1847.87	1848.62	1849.46	1850.29	1851.09	1851.90	1852.59
MAX DEPTH	0.09	0.07	0.05	0.22	0.21	0.20	0.18	0.15	0.11	0.11
VELOCITY	0.25	0.26	0.00	0.00	0.62	0.35	0.29	0.25	0.20	0.24
TIME	4.00	4.00	4.00	4.25	4.16	4.24	4.03	4.00	4.00	4.25
MAX VEL	0.25	0.26	0.00	0.00	0.63	0.63	0.29	0.25	0.20	0.24
DEPTH	0.09	0.07	0.00	0.00	0.21	0.20	0.18	0.15	0.11	0.11
TIME	4.00	4.00	0.00	0.00	4.17	4.24	4.07	4.00	4.00	4.25
ST. DEPTH	0.00	0.00	0.00	0.00	0.00	0.00	0.00	0.00	0.00	0.00
MAX STVEL	0.00	0.00	0.00	0.00	0.00	0.00	0.00	0.00	0.00	0.00
TIME	0.00	0.00	0.00	0.00	0.00	0.00	0.00	0.00	0.00	0.00
NODE	2291	2292	2293	2294	2295	2296	2297	2298	2299	2300
ELEVATION	1852.83	1853.41	1854.10	1854.89	1855.52	1856.15	1856.85	1857.59	1858.38	1859.32
MAX DEPTH	0.20	0.15	0.15	0.20	0.24	0.24	0.24	0.22	0.21	0.18
VELOCITY	0.70	0.35	0.35	0.76	0.81	0.77	0.72	0.69	0.64	0.30
TIME	4.16	4.25	4.25	4.09	4.07	4.07	4.04	4.01	3.94	4.25

MAX VEL	0.85	0.35	0.35	0.80	0.81	0.77	0.80	0.77	0.72	0.31
DEPTH	0.20	0.15	0.15	0.20	0.24	0.24	0.22	0.21	0.20	0.18
TIME	4.16	4.26	4.25	4.09	4.07	4.06	4.24	4.22	4.21	4.25
ST. DEPTH	0.00	0.00	0.00	0.00	0.00	0.00	0.00	0.00	0.00	0.00
MAX STVEL	0.00	0.00	0.00	0.00	0.00	0.00	0.00	0.00	0.00	0.00
TIME	0.00	0.00	0.00	0.00	0.00	0.00	0.00	0.00	0.00	0.00

NODE	2301	2302	2303	2304	2305	2306	2307	2308	2309	2310
ELEVATION	1860.38	1861.62	1862.88	1863.76	1864.17	1864.56	1865.10	1865.94	1866.90	1867.77
MAX DEPTH	0.14	0.12	0.11	0.15	0.20	0.20	0.20	0.17	0.13	0.11
VELOCITY	0.27	0.25	0.26	0.23	0.34	0.73	0.64	0.35	0.30	0.27
TIME	4.00	4.38	4.16	4.29	4.25	4.03	3.97	4.21	4.05	3.99
MAX VEL	0.28	0.27	0.26	0.24	0.65	0.75	0.79	0.35	0.30	0.27
DEPTH	0.14	0.12	0.11	0.15	0.20	0.20	0.20	0.17	0.13	0.11
TIME	4.00	4.41	4.16	4.25	4.22	4.03	4.02	4.24	4.01	4.00
ST. DEPTH	0.00	0.00	0.00	0.00	0.00	0.00	0.00	0.00	0.00	0.00
MAX STVEL	0.00	0.00	0.00	0.00	0.00	0.00	0.00	0.00	0.00	0.00
TIME	0.00	0.00	0.00	0.00	0.00	0.00	0.00	0.00	0.00	0.00

NODE	2311	2312	2313	2314	2315	2316	2317	2318	2319	2320
ELEVATION	1868.04	1869.15	1869.46	1869.58	1867.66	1868.09	1868.63	1869.61	1870.93	1872.11
MAX DEPTH	0.14	0.09	0.10	0.05	0.89	0.69	0.65	0.34	0.26	0.36
VELOCITY	0.38	0.25	0.26	0.20	1.50	1.67	1.34	0.94	0.94	1.16
TIME	4.00	3.99	4.00	4.00	4.59	4.60	4.65	4.66	4.68	4.70
MAX VEL	0.38	0.25	0.26	0.20	1.50	1.68	1.50	1.40	1.02	1.17
DEPTH	0.14	0.09	0.10	0.04	0.89	0.69	0.48	0.33	0.26	0.36
TIME	4.00	4.00	4.00	3.93	4.58	4.60	4.28	4.65	4.69	4.67
ST. DEPTH	0.00	0.00	0.00	0.00	0.00	0.00	0.00	0.00	0.00	0.00
MAX STVEL	0.00	0.00	0.00	0.00	0.00	0.00	0.00	0.00	0.00	0.00
TIME	0.00	0.00	0.00	0.00	0.00	0.00	0.00	0.00	0.00	0.00

NODE	2321	2322	2323	2324	2325	2326	2327	2328	2329	2330
ELEVATION	1872.27	1872.83	1873.88	1874.18	1874.55	1875.17	1875.49	1875.94	1876.30	1877.70
MAX DEPTH	0.84	0.35	0.20	0.42	0.46	0.51	0.79	0.67	0.49	0.20
VELOCITY	1.58	0.92	0.70	1.06	1.26	1.15	1.35	1.45	1.17	0.49
TIME	4.66	4.67	4.58	4.63	4.63	4.65	4.58	4.59	4.62	4.66
MAX VEL	1.58	1.40	0.79	1.19	1.50	1.48	1.49	1.49	1.49	0.87
DEPTH	0.84	0.35	0.20	0.42	0.44	0.43	0.44	0.42	0.48	0.20
TIME	4.66	4.66	4.58	4.66	4.54	4.80	5.16	5.03	4.55	4.60
ST. DEPTH	0.00	0.00	0.00	0.00	0.00	0.00	0.00	0.00	0.00	0.00
MAX STVEL	0.00	0.00	0.00	0.00	0.00	0.00	0.00	0.00	0.00	0.00
TIME	0.00	0.00	0.00	0.00	0.00	0.00	0.00	0.00	0.00	0.00

NODE	2331	2332	2333	2334	2335	2336	2337	2338	2339	2340
ELEVATION	1877.64	1877.75	1877.91	1878.15	1878.82	1881.16	1882.58	1883.18	1883.36	1883.66
MAX DEPTH	0.81	0.88	1.28	1.15	0.30	0.07	0.09	0.20	0.46	0.75
VELOCITY	1.89	1.84	2.30	1.76	0.89	0.23	0.22	0.41	0.98	1.73
TIME	4.61	4.57	4.60	4.58	4.58	4.55	4.52	4.53	4.46	4.47
MAX VEL	1.90	1.85	2.30	1.76	1.22	0.27	0.22	0.71	1.09	1.75
DEPTH	0.81	0.88	1.28	1.15	0.30	0.07	0.09	0.20	0.44	0.75
TIME	4.61	4.57	4.60	4.56	4.56	4.55	4.56	4.50	4.53	4.47
ST. DEPTH	0.00	0.00	0.00	0.00	0.00	0.00	0.00	0.00	0.00	0.97
MAX STVEL	0.00	0.00	0.00	0.00	0.00	0.00	0.00	0.00	0.00	6.68
TIME	0.00	0.00	0.00	0.00	0.00	0.00	0.00	0.00	0.00	4.47

NODE	2341	2342	2343	2344	2345	2346	2347	2348	2349	2350
ELEVATION	1884.68	1885.52	1886.15	1887.03	1887.59	1888.17	1888.17	1889.80	1889.33	1888.83
MAX DEPTH	0.75	0.82	0.86	0.79	0.93	0.71	1.79	0.04	0.15	0.30
VELOCITY	1.90	2.00	1.87	2.09	1.94	1.79	1.90	0.17	0.40	1.69
TIME	4.43	4.40	4.42	4.42	4.42	4.42	4.41	4.00	4.57	4.53
MAX VEL	2.66	2.67	2.23	2.44	2.27	1.97	1.90	0.19	0.40	1.69
DEPTH	0.74	0.82	0.86	0.68	0.89	0.71	1.79	0.04	0.15	0.30
TIME	4.46	4.42	4.43	4.58	4.33	4.42	4.42	3.90	4.57	4.53
ST. DEPTH	0.00	0.00	0.00	0.00	0.00	0.00	0.00	0.00	0.00	0.00
MAX STVEL	0.00	0.00	0.00	0.00	0.00	0.00	0.00	0.00	0.00	0.00
TIME	0.00	0.00	0.00	0.00	0.00	0.00	0.00	0.00	0.00	0.00

NODE	2351	2352	2353	2354	2355	2356	2357	2358	2359	2360
ELEVATION	1888.82	1890.45	1889.19	1889.91	1891.97	1892.40	1892.03	1890.86	1891.10	1847.06
MAX DEPTH	0.36	0.05	0.27	0.20	0.14	0.12	0.11	0.17	0.07	0.20
VELOCITY	1.36	0.19	1.17	0.81	0.38	0.24	0.26	0.29	0.00	0.00
TIME	4.52	3.99	4.54	4.02	4.04	4.04	4.02	4.03	4.00	4.25
MAX VEL	1.36	0.19	1.17	0.81	0.38	0.24	0.26	0.29	0.00	0.00
DEPTH	0.36	0.05	0.27	0.20	0.14	0.12	0.11	0.17	0.00	0.00
TIME	4.52	3.99	4.54	4.02	4.04	4.05	4.03	4.04	0.00	0.00
ST. DEPTH	0.00	0.00	0.00	0.00	0.00	0.00	0.00	0.00	0.00	0.00
MAX STVEL	0.00	0.00	0.00	0.00	0.00	0.00	0.00	0.00	0.00	0.00
TIME	0.00	0.00	0.00	0.00	0.00	0.00	0.00	0.00	0.00	0.00

NODE	2361	2362	2363	2364	2365	2366	2367	2368	2369	2370
ELEVATION	1847.78	1848.58	1849.46	1850.30	1851.12	1851.50	1851.27	1851.82	1852.62	1853.54
MAX DEPTH	0.21	0.16	0.12	0.10	0.08	0.11	0.20	0.18	0.20	0.22
VELOCITY	0.58	0.28	0.24	0.23	0.21	0.22	0.72	0.40	0.40	0.79
TIME	4.25	4.25	4.25	4.04	4.00	4.25	4.18	4.26	4.25	4.14
MAX VEL	0.58	0.28	0.24	0.23	0.21	0.22	0.78	0.40	0.40	0.79
DEPTH	0.21	0.16	0.12	0.10	0.08	0.11	0.20	0.18	0.20	0.22
TIME	4.25	4.25	4.25	4.04	4.00	4.25	4.09	4.30	4.25	4.14
ST. DEPTH	0.00	0.00	0.00	0.00	0.00	0.00	0.00	0.00	0.00	0.00
MAX STVEL	0.00	0.00	0.00	0.00	0.00	0.00	0.00	0.00	0.00	0.00
TIME	0.00	0.00	0.00	0.00	0.00	0.00	0.00	0.00	0.00	0.00

NODE	2371	2372	2373	2374	2375	2376	2377	2378	2379	2380
ELEVATION	1854.35	1855.11	1855.91	1856.66	1857.48	1858.41	1859.50	1860.77	1861.98	1862.92
MAX DEPTH	0.23	0.24	0.23	0.22	0.20	0.17	0.13	0.11	0.10	0.12

VELOCITY	0.78	0.78	0.67	0.34	0.33	0.29	0.27	0.24	0.24	0.26
TIME	4.10	4.08	3.89	3.88	4.03	4.00	4.00	4.25	4.25	4.22
MAX VEL	0.78	0.78	0.78	0.73	0.72	0.29	0.27	0.26	0.24	0.26
DEPTH	0.23	0.24	0.21	0.20	0.20	0.17	0.13	0.11	0.10	0.12
TIME	4.10	4.08	4.24	4.59	4.22	4.00	4.00	4.25	4.25	4.22
ST. DEPTH	0.00	0.00	0.00	0.00	0.00	0.00	0.00	0.00	0.00	0.00
MAX STVEL	0.00	0.00	0.00	0.00	0.00	0.00	0.00	0.00	0.00	0.00
TIME	0.00	0.00	0.00	0.00	0.00	0.00	0.00	0.00	0.00	0.00

NODE	2381	2382	2383	2384	2385	2386	2387	2388	2389	2390
ELEVATION	1863.20	1863.37	1863.75	1864.49	1865.39	1866.26	1866.07	1867.59	1867.72	1867.86
MAX DEPTH	0.21	0.21	0.20	0.16	0.12	0.09	0.26	0.08	0.09	0.05
VELOCITY	0.50	0.77	0.39	0.35	0.30	0.25	0.29	0.24	0.27	0.21
TIME	4.13	3.98	4.00	4.00	4.00	4.00	4.12	4.00	4.00	4.00
MAX VEL	0.50	0.78	0.78	0.35	0.30	0.26	0.58	0.24	0.27	0.21
DEPTH	0.20	0.21	0.20	0.16	0.12	0.09	0.25	0.08	0.09	0.05
TIME	4.13	3.98	4.00	4.00	4.01	4.11	3.95	3.98	4.00	4.00
ST. DEPTH	0.00	0.00	0.00	0.00	0.00	0.00	0.00	0.00	0.00	0.00
MAX STVEL	0.00	0.00	0.00	0.00	0.00	0.00	0.00	0.00	0.00	0.00
TIME	0.00	0.00	0.00	0.00	0.00	0.00	0.00	0.00	0.00	0.00

NODE	2391	2392	2393	2394	2395	2396	2397	2398	2399	2400
ELEVATION	1866.78	1866.79	1867.94	1869.15	1870.00	1870.74	1871.10	1871.88	1872.53	1873.17
MAX DEPTH	0.71	1.34	0.45	0.25	0.32	0.55	0.55	0.26	0.25	0.35
VELOCITY	1.47	1.61	1.26	0.75	0.82	1.13	1.32	1.00	0.98	1.19
TIME	4.60	4.61	4.65	4.71	4.68	4.71	4.67	4.69	4.66	4.65
MAX VEL	1.48	1.61	1.81	0.93	1.29	1.45	1.50	1.00	0.98	1.19
DEPTH	0.71	1.34	0.41	0.24	0.32	0.44	0.53	0.26	0.25	0.35
TIME	4.60	4.61	4.83	4.72	4.73	5.00	4.72	4.69	4.66	4.65
ST. DEPTH	0.00	0.00	0.00	0.00	0.00	0.00	0.00	0.00	0.00	0.00
MAX STVEL	0.00	0.00	0.00	0.00	0.00	0.00	0.00	0.00	0.00	0.00
TIME	0.00	0.00	0.00	0.00	0.00	0.00	0.00	0.00	0.00	0.00

NODE	2401	2402	2403	2404	2405	2406	2407	2408	2409	2410
ELEVATION	1873.43	1874.23	1874.68	1874.90	1875.30	1876.07	1876.26	1876.60	1876.82	1877.23
MAX DEPTH	0.68	0.54	0.67	0.69	0.42	0.37	1.11	1.47	1.43	0.82
VELOCITY	1.28	1.20	1.44	1.22	1.07	1.06	1.81	2.18	1.92	1.37
TIME	4.64	4.59	4.59	4.57	4.63	4.62	4.60	4.60	4.60	4.60
MAX VEL	1.43	1.55	1.49	1.49	1.49	1.26	1.82	2.18	1.93	1.52
DEPTH	0.66	0.50	0.44	0.48	0.37	0.31	1.11	1.46	1.42	0.82
TIME	4.57	4.54	4.36	4.96	4.79	4.45	4.59	4.60	4.60	4.60
ST. DEPTH	0.00	0.00	0.00	0.00	0.00	0.00	0.00	0.00	0.00	0.00
MAX STVEL	0.00	0.00	0.00	0.00	0.00	0.00	0.00	0.00	0.00	0.00
TIME	0.00	0.00	0.00	0.00	0.00	0.00	0.00	0.00	0.00	0.00

NODE	2411	2412	2413	2414	2415	2416	2417	2418	2419	2420
ELEVATION	1877.75	1879.84	1881.66	1882.61	1882.65	1882.80	1884.15	1884.52	1885.30	1885.89
MAX DEPTH	0.27	0.06	0.09	0.20	0.45	0.80	0.46	0.99	0.74	0.84
VELOCITY	0.82	0.21	0.30	0.54	1.31	1.96	1.37	2.44	1.86	1.95
TIME	4.60	4.00	4.55	4.49	4.46	4.46	4.42	4.43	4.43	4.42
MAX VEL	1.01	0.22	0.30	1.01	1.31	1.97	1.97	2.45	2.14	2.05
DEPTH	0.26	0.06	0.09	0.20	0.45	0.80	0.44	0.99	0.71	0.83
TIME	4.65	4.00	4.55	4.49	4.46	4.46	4.38	4.42	4.36	4.40
ST. DEPTH	0.00	0.00	0.00	0.00	0.00	1.05	0.00	0.00	0.00	0.00
MAX STVEL	0.00	0.00	0.00	0.00	0.00	7.35	0.00	0.00	0.00	0.00
TIME	0.00	0.00	0.00	0.00	0.00	4.46	0.00	0.00	0.00	0.00

NODE	2421	2422	2423	2424	2425	2426	2427	2428	2429	2430
ELEVATION	1887.02	1887.22	1887.97	1887.89	1887.94	1885.15	1888.13	1888.24	1887.15	1888.67
MAX DEPTH	0.44	1.09	0.06	0.20	0.08	0.71	0.20	0.13	0.31	0.20
VELOCITY	1.38	2.74	0.18	0.33	0.30	1.68	0.47	0.40	1.30	0.45
TIME	4.43	4.42	4.47	4.48	4.59	4.55	4.54	4.55	4.55	4.08
MAX VEL	1.64	2.74	0.18	0.51	0.30	1.68	1.18	0.40	1.30	0.85
DEPTH	0.38	1.09	0.06	0.20	0.08	0.71	0.20	0.13	0.31	0.20
TIME	4.55	4.43	4.47	4.46	4.60	4.55	4.53	4.55	4.55	4.27
ST. DEPTH	0.00	0.00	0.00	0.00	0.00	0.00	0.00	0.00	0.00	0.00
MAX STVEL	0.00	0.00	0.00	0.00	0.00	0.00	0.00	0.00	0.00	0.00
TIME	0.00	0.00	0.00	0.00	0.00	0.00	0.00	0.00	0.00	0.00

NODE	2431	2432	2433	2434	2435	2436	2437	2438	2439	2440
ELEVATION	1890.91	1891.19	1890.63	1889.76	1890.63	1846.20	1846.83	1847.60	1848.40	1849.11
MAX DEPTH	0.07	0.09	0.10	0.13	0.17	0.18	0.17	0.14	0.11	0.09
VELOCITY	0.24	0.20	0.28	0.33	0.00	0.00	0.26	0.26	0.24	0.24
TIME	4.04	4.04	4.07	4.06	4.03	4.25	4.25	4.25	4.05	4.00
MAX VEL	0.24	0.20	0.28	0.33	0.00	0.00	0.26	0.26	0.25	0.24
DEPTH	0.07	0.09	0.10	0.13	0.00	0.00	0.17	0.14	0.11	0.09
TIME	4.04	4.04	4.07	4.07	0.00	0.00	4.25	4.25	4.05	4.00
ST. DEPTH	0.00	0.00	0.00	0.00	0.00	0.00	0.00	0.00	0.00	0.00
MAX STVEL	0.00	0.00	0.00	0.00	0.00	0.00	0.00	0.00	0.00	0.00
TIME	0.00	0.00	0.00	0.00	0.00	0.00	0.00	0.00	0.00	0.00

NODE	2441	2442	2443	2444	2445	2446	2447	2448	2449	2450
ELEVATION	1849.78	1850.35	1849.99	1850.20	1851.19	1852.34	1853.25	1854.05	1854.89	1855.69
MAX DEPTH	0.09	0.08	0.24	0.27	0.23	0.23	0.25	0.23	0.21	0.21
VELOCITY	0.26	0.24	0.80	0.75	0.75	0.80	0.73	0.74	0.67	0.75
TIME	4.00	4.00	4.25	4.25	4.24	4.13	4.11	4.08	3.94	3.90
MAX VEL	0.26	0.24	0.80	0.85	0.86	0.81	0.84	0.81	0.73	0.76
DEPTH	0.09	0.08	0.24	0.26	0.23	0.23	0.23	0.22	0.20	0.21
TIME	4.00	4.00	4.25	4.17	4.27	4.15	4.27	4.19	3.96	3.90
ST. DEPTH	0.00	0.00	0.00	0.00	0.00	0.00	0.00	0.00	0.00	0.00
MAX STVEL	0.00	0.00	0.00	0.00	0.00	0.00	0.00	0.00	0.00	0.00
TIME	0.00	0.00	0.00	0.00	0.00	0.00	0.00	0.00	0.00	0.00

NODE	2451	2452	2453	2454	2455	2456	2457	2458	2459	2460

ELEVATION	1856.55	1857.49	1858.63	1859.88	1860.98	1861.83	1862.02	1862.15	1862.42	1863.03
MAX DEPTH	0.20	0.16	0.14	0.11	0.10	0.13	0.18	0.22	0.20	0.16
VELOCITY	0.56	0.29	0.26	0.25	0.22	0.28	0.38	0.83	0.40	0.35
TIME	4.07	3.98	4.02	4.25	4.23	4.25	4.18	4.14	4.02	4.06
MAX VEL	0.71	0.29	0.28	0.25	0.22	0.28	0.38	0.83	0.81	0.35
DEPTH	0.20	0.16	0.14	0.11	0.10	0.13	0.18	0.22	0.20	0.16
TIME	4.22	3.98	4.02	4.25	4.23	4.25	4.18	4.14	4.02	4.05
ST. DEPTH	0.00	0.00	0.00	0.00	0.00	0.00	0.00	0.00	0.00	0.00
MAX STVEL	0.00	0.00	0.00	0.00	0.00	0.00	0.00	0.00	0.00	0.00
TIME	0.00	0.00	0.00	0.00	0.00	0.00	0.00	0.00	0.00	0.00

NODE	2461	2462	2463	2464	2465	2466	2467	2468	2469	2470
ELEVATION	1863.87	1864.66	1865.53	1865.90	1865.72	1865.46	1865.78	1866.33	1867.28	1868.36
MAX DEPTH	0.12	0.19	0.10	0.08	0.08	0.58	1.35	0.83	0.30	0.29
VELOCITY	0.31	0.38	0.31	0.24	0.26	1.58	2.02	1.38	0.87	0.91
TIME	4.04	4.00	4.00	3.98	4.00	4.62	4.63	4.63	4.68	4.73
MAX VEL	0.31	0.38	0.31	0.24	0.25	1.58	2.02	1.83	1.21	1.07
DEPTH	0.12	0.19	0.10	0.08	0.08	0.58	1.35	0.83	0.30	0.28
TIME	4.04	4.00	4.00	3.98	4.00	4.59	4.63	4.63	4.72	4.62
ST. DEPTH	0.00	0.00	0.00	0.00	0.00	0.00	0.00	0.00	0.00	0.00
MAX STVEL	0.00	0.00	0.00	0.00	0.00	0.00	0.00	0.00	0.00	0.00
TIME	0.00	0.00	0.00	0.00	0.00	0.00	0.00	0.00	0.00	0.00

NODE	2471	2472	2473	2474	2475	2476	2477	2478	2479	2480
ELEVATION	1869.23	1869.86	1869.98	1870.36	1871.00	1871.70	1872.45	1873.19	1873.63	1874.07
MAX DEPTH	0.39	0.39	0.45	0.35	0.35	0.46	0.49	0.48	0.65	0.53
VELOCITY	0.90	1.06	1.26	1.07	0.98	1.31	1.35	1.29	1.33	1.14
TIME	4.70	4.72	4.69	4.68	4.65	4.62	4.61	4.61	4.61	4.63
MAX VEL	1.41	1.47	1.47	1.43	1.44	1.46	1.47	1.41	1.50	1.49
DEPTH	0.38	0.35	0.44	0.34	0.34	0.41	0.42	0.48	0.47	0.36
TIME	4.73	4.87	4.74	4.73	4.69	4.50	4.86	4.61	4.94	4.40
ST. DEPTH	0.00	0.00	0.00	0.00	0.00	0.00	0.00	0.00	0.00	0.00
MAX STVEL	0.00	0.00	0.00	0.00	0.00	0.00	0.00	0.00	0.00	0.00
TIME	0.00	0.00	0.00	0.00	0.00	0.00	0.00	0.00	0.00	0.00

NODE	2481	2482	2483	2484	2485	2486	2487	2488	2489	2490
ELEVATION	1874.40	1874.96	1875.37	1875.61	1875.88	1876.35	1876.75	1877.80	1879.30	1880.07
MAX DEPTH	0.50	0.63	0.99	1.11	0.79	0.57	0.37	0.20	0.28	0.63
VELOCITY	1.20	1.28	1.99	2.19	1.85	1.23	0.84	0.57	0.95	1.23
TIME	4.62	4.62	4.60	4.59	4.59	4.60	4.62	4.61	4.50	4.48
MAX VEL	1.50	1.44	1.99	2.19	1.85	1.50	1.49	0.73	0.95	1.27
DEPTH	0.46	0.53	0.99	1.11	0.78	0.44	0.36	0.20	0.28	0.58
TIME	4.52	4.88	4.60	4.59	4.60	4.40	4.67	4.40	4.50	4.56
ST. DEPTH	0.00	0.00	0.00	0.00	0.00	0.00	0.00	0.00	0.00	0.00
MAX STVEL	0.00	0.00	0.00	0.00	0.00	0.00	0.00	0.00	0.00	0.00
TIME	0.00	0.00	0.00	0.00	0.00	0.00	0.00	0.00	0.00	0.00

NODE	2491	2492	2493	2494	2495	2496	2497	2498	2499	2500
ELEVATION	1881.62	1881.80	1883.09	1883.33	1884.27	1884.84	1885.59	1885.61	1886.65	1886.53
MAX DEPTH	0.42	0.80	0.42	1.19	0.70	0.69	0.58	0.83	0.20	0.11
VELOCITY	1.39	1.77	1.30	2.51	1.90	1.65	1.43	2.14	0.46	0.32
TIME	4.47	4.46	4.45	4.43	4.42	4.42	4.42	4.43	4.39	4.55
MAX VEL	1.82	1.77	1.82	2.52	2.49	1.95	1.90	2.16	0.88	0.32
DEPTH	0.41	0.79	0.41	1.19	0.69	0.65	0.55	0.82	0.20	0.11
TIME	4.43	4.46	4.43	4.43	4.43	4.35	4.45	4.45	4.44	4.55
ST. DEPTH	0.00	1.13	0.00	0.00	0.00	0.00	0.00	0.00	0.00	0.00
MAX STVEL	0.00	7.29	0.00	0.00	0.00	0.00	0.00	0.00	0.00	0.00
TIME	0.00	4.46	0.00	0.00	0.00	0.00	0.00	0.00	0.00	0.00

NODE	2501	2502	2503	2504	2505	2506	2507	2508	2509	2510
ELEVATION	1886.24	1884.30	1886.65	1885.83	1885.14	1887.82	1889.03	1889.97	1888.95	1887.93
MAX DEPTH	0.07	0.71	0.06	0.20	0.69	0.09	0.08	0.06	0.12	0.15
VELOCITY	0.23	1.40	0.26	0.49	1.05	0.24	0.20	0.19	0.25	0.32
TIME	4.59	4.55	4.60	4.58	4.53	4.17	4.00	4.00	4.12	4.12
MAX VEL	0.23	1.40	0.26	0.87	1.21	0.33	0.20	0.19	0.25	0.32
DEPTH	0.07	0.71	0.06	0.20	0.69	0.09	0.08	0.06	0.12	0.15
TIME	4.59	4.55	4.60	4.59	4.53	4.06	3.99	4.00	4.12	4.11
ST. DEPTH	0.00	0.00	0.00	0.00	0.00	0.00	0.00	0.00	0.00	0.00
MAX STVEL	0.00	0.00	0.00	0.00	0.00	0.00	0.00	0.00	0.00	0.00
TIME	0.00	0.00	0.00	0.00	0.00	0.00	0.00	0.00	0.00	0.00

NODE	2511	2512	2513	2514	2515	2516	2517	2518	2519	2520
ELEVATION	1886.46	1845.46	1846.05	1846.64	1847.22	1847.71	1848.06	1848.77	1848.87	1849.37
MAX DEPTH	0.12	0.16	0.15	0.15	0.13	0.12	0.17	0.16	0.46	0.35
VELOCITY	0.00	0.00	0.23	0.22	0.20	0.22	0.25	0.24	0.68	0.81
TIME	4.09	4.25	4.25	4.25	4.11	4.09	4.30	4.31	4.23	4.23
MAX VEL	0.00	0.00	0.23	0.22	0.21	0.22	0.25	0.24	0.72	1.44
DEPTH	0.00	0.00	0.15	0.15	0.13	0.12	0.17	0.16	0.45	0.34
TIME	0.00	0.00	4.25	4.25	4.18	4.11	4.30	4.31	4.29	4.19
ST. DEPTH	0.00	0.00	0.00	0.00	0.00	0.00	0.00	0.00	0.00	0.00
MAX STVEL	0.00	0.00	0.00	0.00	0.00	0.00	0.00	0.00	0.00	0.00
TIME	0.00	0.00	0.00	0.00	0.00	0.00	0.00	0.00	0.00	0.00

NODE	2521	2522	2523	2524	2525	2526	2527	2528	2529	2530
ELEVATION	1850.26	1851.46	1852.35	1853.05	1853.77	1854.50	1855.55	1856.67	1857.83	1858.97
MAX DEPTH	0.26	0.24	0.24	0.23	0.21	0.20	0.20	0.15	0.12	0.09
VELOCITY	0.76	0.62	0.69	0.68	0.66	0.66	0.35	0.29	0.25	0.19
TIME	4.15	3.95	3.93	4.07	3.98	3.98	4.25	4.01	4.00	4.02
MAX VEL	0.85	0.81	0.78	0.80	0.71	0.73	0.35	0.29	0.26	0.21
DEPTH	0.23	0.24	0.22	0.22	0.20	0.20	0.20	0.15	0.12	0.09
TIME	4.34	3.95	4.24	4.23	4.52	3.98	4.25	4.01	4.00	4.02
ST. DEPTH	0.00	0.00	0.00	0.00	0.00	0.00	0.00	0.00	0.00	0.00
MAX STVEL	0.00	0.00	0.00	0.00	0.00	0.00	0.00	0.00	0.00	0.00
TIME	0.00	0.00	0.00	0.00	0.00	0.00	0.00	0.00	0.00	0.00

NODE	2531	2532	2533	2534	2535	2536	2537	2538	2539	2540
ELEVATION	1859.92	1860.51	1860.62	1860.74	1861.00	1861.56	1862.28	1862.89	1863.28	1864.05
MAX DEPTH	0.09	0.12	0.18	0.21	0.20	0.16	0.14	0.12	0.12	0.08
VELOCITY	0.21	0.30	0.41	0.86	0.41	0.34	0.35	0.32	0.42	0.24
TIME	4.25	4.25	4.20	4.00	4.10	4.05	4.02	4.02	4.00	4.00
MAX VEL	0.21	0.30	0.41	0.87	0.81	0.34	0.35	0.32	0.42	0.24
DEPTH	0.09	0.12	0.18	0.21	0.20	0.16	0.14	0.12	0.12	0.08
TIME	4.25	4.25	4.19	4.00	4.04	4.05	4.03	4.00	4.00	4.00
ST. DEPTH	0.00	0.00	0.00	0.00	0.00	0.00	0.00	0.00	0.00	0.00
MAX STVEL	0.00	0.00	0.00	0.00	0.00	0.00	0.00	0.00	0.00	0.00
TIME	0.00	0.00	0.00	0.00	0.00	0.00	0.00	0.00	0.00	0.00

NODE	2541	2542	2543	2544	2545	2546	2547	2548	2549	2550
ELEVATION	1863.98	1863.88	1865.28	1865.48	1866.48	1867.55	1868.51	1868.82	1868.82	1869.18
MAX DEPTH	0.21	1.00	0.38	0.62	0.21	0.26	0.25	0.37	0.69	0.57
VELOCITY	0.90	1.86	1.36	1.32	0.73	0.90	0.82	1.16	1.12	1.09
TIME	4.66	4.64	4.65	4.67	4.72	4.71	4.72	4.69	4.70	4.67
MAX VEL	0.90	1.87	1.54	1.44	0.76	0.98	0.94	1.17	1.12	1.50
DEPTH	0.21	1.00	0.37	0.60	0.21	0.25	0.25	0.37	0.69	0.45
TIME	4.64	4.62	4.75	4.59	4.73	4.73	4.73	4.69	4.70	4.95
ST. DEPTH	0.00	0.00	0.00	0.00	0.00	0.00	0.00	0.00	0.00	0.00
MAX STVEL	0.00	0.00	0.00	0.00	0.00	0.00	0.00	0.00	0.00	0.00
TIME	0.00	0.00	0.00	0.00	0.00	0.00	0.00	0.00	0.00	0.00

NODE	2551	2552	2553	2554	2555	2556	2557	2558	2559	2560
ELEVATION	1869.99	1870.49	1871.24	1872.06	1872.69	1873.18	1873.46	1874.08	1874.21	1874.38
MAX DEPTH	0.42	0.57	0.54	0.59	0.63	0.68	1.05	0.75	1.08	1.08
VELOCITY	0.99	1.38	1.38	1.33	1.14	1.42	1.37	1.20	2.12	2.19
TIME	4.66	4.62	4.62	4.61	4.59	4.63	4.63	4.63	4.62	4.60
MAX VEL	1.46	1.48	1.48	1.56	1.45	1.50	1.49	1.66	2.13	2.19
DEPTH	0.41	0.42	0.48	0.57	0.55	0.59	0.74	0.69	1.08	1.07
TIME	4.64	4.45	4.80	4.72	4.50	4.84	5.16	4.78	4.62	4.60
ST. DEPTH	0.00	0.00	0.00	0.00	0.00	0.00	0.00	0.00	0.00	0.00
MAX STVEL	0.00	0.00	0.00	0.00	0.00	0.00	0.00	0.00	0.00	0.00
TIME	0.00	0.00	0.00	0.00	0.00	0.00	0.00	0.00	0.00	0.00

NODE	2561	2562	2563	2564	2565	2566	2567	2568	2569	2570
ELEVATION	1874.52	1875.42	1876.19	1877.35	1878.05	1879.54	1880.71	1880.97	1881.71	1882.19
MAX DEPTH	1.18	0.61	0.27	0.20	0.35	0.31	0.31	0.77	0.66	0.90
VELOCITY	1.73	1.26	0.72	0.47	1.09	1.23	1.11	1.92	1.63	2.43
TIME	4.61	4.59	4.56	4.55	4.51	4.48	4.47	4.46	4.46	4.43
MAX VEL	1.74	1.73	1.01	0.85	1.09	1.23	1.25	1.93	2.09	2.43
DEPTH	1.17	0.52	0.26	0.20	0.35	0.31	0.31	0.77	0.60	0.90
TIME	4.61	4.44	4.46	4.43	4.51	4.48	4.44	4.46	4.57	4.43
ST. DEPTH	0.00	0.00	0.00	0.00	0.00	0.00	0.00	1.10	0.00	0.00
MAX STVEL	0.00	0.00	0.00	0.00	0.00	0.00	0.00	8.00	0.00	0.00
TIME	0.00	0.00	0.00	0.00	0.00	0.00	0.00	4.46	0.00	0.00

NODE	2571	2572	2573	2574	2575	2576	2577	2578	2579	2580
ELEVATION	1883.06	1883.84	1884.49	1884.45	1884.78	1884.57	1884.33	1883.42	1883.36	1883.75
MAX DEPTH	0.62	0.53	0.39	0.79	0.25	0.16	0.07	0.35	0.41	0.33
VELOCITY	1.89	1.55	1.30	1.99	0.84	0.34	0.19	1.08	1.65	1.11
TIME	4.45	4.40	4.44	4.41	4.44	4.51	4.61	4.58	4.58	4.55
MAX VEL	1.93	1.69	1.36	1.99	0.90	0.34	0.19	1.08	1.65	1.30
DEPTH	0.56	0.50	0.33	0.79	0.24	0.16	0.07	0.35	0.41	0.32
TIME	4.58	4.53	4.29	4.41	4.40	4.50	4.61	4.57	4.58	4.61
ST. DEPTH	0.00	0.00	0.00	0.00	0.00	0.00	0.00	0.00	0.00	0.00
MAX STVEL	0.00	0.00	0.00	0.00	0.00	0.00	0.00	0.00	0.00	0.00
TIME	0.00	0.00	0.00	0.00	0.00	0.00	0.00	0.00	0.00	0.00

NODE	2581	2582	2583	2584	2585	2586	2587	2588	2589	2590
ELEVATION	1884.99	1887.28	1887.77	1888.30	1888.03	1886.98	1884.70	1844.79	1845.41	1846.00
MAX DEPTH	0.20	0.05	0.08	0.07	0.07	0.08	0.10	0.16	0.16	0.16
VELOCITY	0.35	0.21	0.24	0.18	0.20	0.29	0.00	0.00	0.23	0.23
TIME	4.52	4.00	4.00	4.00	4.00	4.00	4.00	4.25	4.25	4.15
MAX VEL	0.76	0.21	0.24	0.18	0.20	0.29	0.00	0.00	0.23	0.23
DEPTH	0.20	0.05	0.08	0.07	0.07	0.08	0.00	0.00	0.16	0.16
TIME	4.52	4.00	4.00	4.00	4.00	4.00	0.00	0.00	4.25	4.20
ST. DEPTH	0.00	0.00	0.00	0.00	0.00	0.00	0.00	0.00	0.00	0.00
MAX STVEL	0.00	0.00	0.00	0.00	0.00	0.00	0.00	0.00	0.00	0.00
TIME	0.00	0.00	0.00	0.00	0.00	0.00	0.00	0.00	0.00	0.00

NODE	2591	2592	2593	2594	2595	2596	2597	2598	2599	2600
ELEVATION	1846.58	1846.93	1847.36	1848.12	1848.42	1848.63	1849.46	1850.71	1851.60	1852.18
MAX DEPTH	0.19	0.24	0.21	0.22	0.28	0.31	0.22	0.22	0.24	0.24
VELOCITY	0.24	0.24	0.47	0.62	0.95	1.05	0.76	0.81	0.65	0.69
TIME	4.10	4.03	4.09	4.25	4.24	4.23	4.19	3.98	3.95	3.94
MAX VEL	0.24	0.48	0.71	0.74	0.95	1.05	0.80	0.81	0.72	0.75
DEPTH	0.19	0.23	0.20	0.21	0.28	0.31	0.22	0.22	0.20	0.22
TIME	4.10	4.07	4.50	4.38	4.24	4.23	4.21	3.98	4.43	4.19
ST. DEPTH	0.00	0.00	0.00	0.00	0.00	0.00	0.00	0.00	0.00	0.00
MAX STVEL	0.00	0.00	0.00	0.00	0.00	0.00	0.00	0.00	0.00	0.00
TIME	0.00	0.00	0.00	0.00	0.00	0.00	0.00	0.00	0.00	0.00

NODE	2601	2602	2603	2604	2605	2606	2607	2608	2609	2610
ELEVATION	1852.78	1853.38	1854.61	1855.96	1857.08	1858.08	1858.78	1858.98	1858.95	1859.15
MAX DEPTH	0.21	0.21	0.17	0.12	0.10	0.09	0.11	0.12	0.20	0.20
VELOCITY	0.68	0.62	0.29	0.28	0.21	0.19	0.20	0.30	0.77	0.71
TIME	4.10	3.92	4.04	4.00	4.01	3.96	4.04	4.25	4.00	4.02
MAX VEL	0.71	0.71	0.33	0.28	0.23	0.20	0.20	0.30	0.88	0.80
DEPTH	0.20	0.20	0.17	0.12	0.10	0.09	0.11	0.12	0.20	0.20
TIME	4.28	4.26	4.02	4.00	4.01	3.96	4.04	4.25	4.44	4.11
ST. DEPTH	0.00	0.00	0.00	0.00	0.00	0.00	0.00	0.00	0.00	0.00

MAX STVEL	0.00	0.00	0.00	0.00	0.00	0.00	0.00	0.00	0.00	0.00
TIME	0.00	0.00	0.00	0.00	0.00	0.00	0.00	0.00	0.00	0.00
NODE	2611	2612	2613	2614	2615	2616	2617	2618	2619	2620
ELEVATION	1859.56	1860.13	1860.57	1861.07	1860.24	1862.54	1862.34	1862.88	1863.57	1864.46
MAX DEPTH	0.20	0.16	0.15	0.11	0.22	0.07	0.62	1.03	0.90	0.48
VELOCITY	0.58	0.34	0.31	0.26	0.51	0.29	1.96	1.88	1.45	1.15
TIME	4.04	4.09	4.03	4.00	4.03	4.25	4.70	4.69	4.69	4.72
MAX VEL	0.68	0.34	0.31	0.27	0.53	0.29	1.96	1.94	1.95	1.68
DEPTH	0.20	0.16	0.15	0.11	0.20	0.07	0.62	1.02	0.89	0.48
TIME	4.19	4.09	4.04	4.00	3.78	4.25	4.67	4.64	4.65	4.68
ST. DEPTH	0.00	0.00	0.00	0.00	0.00	0.00	0.00	0.00	0.00	0.00
MAX STVEL	0.00	0.00	0.00	0.00	0.00	0.00	0.00	0.00	0.00	0.00
TIME	0.00	0.00	0.00	0.00	0.00	0.00	0.00	0.00	0.00	0.00
NODE	2621	2622	2623	2624	2625	2626	2627	2628	2629	2630
ELEVATION	1865.39	1866.17	1867.68	1867.49	1868.11	1868.40	1869.16	1869.30	1869.98	1871.05
MAX DEPTH	0.24	0.23	0.15	0.58	0.40	0.42	0.27	0.76	0.71	0.49
VELOCITY	0.72	0.74	0.36	1.38	1.22	1.20	1.03	1.51	1.34	1.19
TIME	4.73	4.74	4.72	4.72	4.70	4.68	4.67	4.66	4.64	4.65
MAX VEL	0.85	0.82	0.36	1.38	1.49	1.34	1.03	1.52	1.73	1.79
DEPTH	0.23	0.23	0.15	0.58	0.36	0.40	0.27	0.76	0.71	0.48
TIME	4.69	4.79	4.72	4.72	4.57	4.61	4.67	4.66	4.66	4.58
ST. DEPTH	0.00	0.00	0.00	0.00	0.00	0.00	0.00	0.00	0.00	0.00
MAX STVEL	0.00	0.00	0.00	0.00	0.00	0.00	0.00	0.00	0.00	0.00
TIME	0.00	0.00	0.00	0.00	0.00	0.00	0.00	0.00	0.00	0.00
NODE	2631	2632	2633	2634	2635	2636	2637	2638	2639	2640
ELEVATION	1871.90	1872.21	1873.10	1873.23	1873.04	1873.13	1873.87	1875.06	1875.70	1875.83
MAX DEPTH	0.46	0.74	0.30	0.43	1.30	1.63	0.82	0.20	0.20	0.55
VELOCITY	1.26	1.53	1.05	1.30	2.09	2.51	1.52	0.38	0.43	1.03
TIME	4.64	4.61	4.63	4.61	4.61	4.59	4.60	4.62	4.55	4.51
MAX VEL	1.50	1.53	1.20	1.31	2.11	2.52	2.07	0.77	0.71	1.06
DEPTH	0.42	0.74	0.30	0.43	1.29	1.62	0.81	0.20	0.20	0.52
TIME	4.79	4.61	4.64	4.61	4.62	4.60	4.65	4.64	4.57	4.45
ST. DEPTH	0.00	0.00	0.00	0.00	0.00	0.00	0.00	0.00	0.00	0.00
MAX STVEL	0.00	0.00	0.00	0.00	0.00	0.00	0.00	0.00	0.00	0.00
TIME	0.00	0.00	0.00	0.00	0.00	0.00	0.00	0.00	0.00	0.00
NODE	2641	2642	2643	2644	2645	2646	2647	2648	2649	2650
ELEVATION	1876.84	1877.69	1879.73	1879.91	1880.70	1880.88	1881.69	1882.55	1882.99	1883.09
MAX DEPTH	0.36	0.41	0.23	0.72	0.55	0.95	0.57	0.41	0.49	0.50
VELOCITY	1.00	1.14	1.06	2.08	1.75	2.23	1.76	1.39	1.63	1.48
TIME	4.51	4.49	4.48	4.46	4.46	4.41	4.41	4.45	4.47	4.40
MAX VEL	1.49	1.31	1.07	2.08	1.76	2.24	1.91	1.43	1.64	1.49
DEPTH	0.35	0.41	0.23	0.72	0.53	0.95	0.56	0.40	0.49	0.50
TIME	4.48	4.46	4.48	4.46	4.52	4.41	4.41	4.47	4.47	4.46
ST. DEPTH	0.00	0.00	0.00	1.05	0.00	0.00	0.00	0.00	0.00	0.00
MAX STVEL	0.00	0.00	0.00	8.63	0.00	0.00	0.00	0.00	0.00	0.00
TIME	0.00	0.00	0.00	4.46	0.00	0.00	0.00	0.00	0.00	0.00
NODE	2651	2652	2653	2654	2655	2656	2657	2658	2659	2660
ELEVATION	1883.55	1883.14	1883.02	1882.59	1881.07	1882.88	1885.06	1885.16	1885.96	1887.27
MAX DEPTH	0.23	0.20	0.16	0.20	0.62	0.20	0.04	0.10	0.10	0.05
VELOCITY	0.83	0.85	0.35	0.55	2.08	0.82	0.17	0.25	0.22	0.18
TIME	4.47	4.47	4.62	4.58	4.59	4.02	3.98	3.93	4.00	4.00
MAX VEL	0.83	0.87	0.35	1.10	2.08	0.96	0.17	0.25	0.22	0.18
DEPTH	0.23	0.20	0.16	0.20	0.62	0.20	0.04	0.10	0.09	0.05
TIME	4.46	4.63	4.62	4.59	4.59	4.02	3.92	3.93	4.00	4.00
ST. DEPTH	0.00	0.00	0.00	0.00	0.00	0.00	0.00	0.00	0.00	0.00
MAX STVEL	0.00	0.00	0.00	0.00	0.00	0.00	0.00	0.00	0.00	0.00
TIME	0.00	0.00	0.00	0.00	0.00	0.00	0.00	0.00	0.00	0.00
NODE	2661	2662	2663	2664	2665	2666	2667	2668	2669	2670
ELEVATION	1886.61	1885.51	1882.59	1844.11	1844.78	1845.39	1846.01	1846.47	1846.83	1847.32
MAX DEPTH	0.08	0.06	0.07	0.15	0.16	0.15	0.14	0.22	0.14	0.12
VELOCITY	0.22	0.26	0.00	0.00	0.24	0.23	0.24	0.31	0.30	0.29
TIME	4.00	4.00	4.00	4.25	4.22	4.16	4.16	4.13	4.25	4.25
MAX VEL	0.22	0.26	0.00	0.00	0.24	0.23	0.24	0.47	0.30	0.29
DEPTH	0.08	0.06	0.00	0.00	0.16	0.15	0.14	0.22	0.14	0.12
TIME	4.00	4.00	0.00	0.00	4.24	4.21	4.16	4.15	4.12	4.25
ST. DEPTH	0.00	0.00	0.00	0.00	0.00	0.00	0.00	0.00	0.00	0.00
MAX STVEL	0.00	0.00	0.00	0.00	0.00	0.00	0.00	0.00	0.00	0.00
TIME	0.00	0.00	0.00	0.00	0.00	0.00	0.00	0.00	0.00	0.00
NODE	2671	2672	2673	2674	2675	2676	2677	2678	2679	2680
ELEVATION	1847.17	1847.29	1848.52	1849.77	1850.79	1851.33	1851.85	1852.73	1853.89	1855.12
MAX DEPTH	0.38	0.42	0.21	0.16	0.22	0.25	0.24	0.20	0.14	0.10
VELOCITY	1.00	0.90	0.70	0.33	0.75	0.72	0.75	0.35	0.29	0.22
TIME	4.23	4.18	4.03	4.23	3.98	3.94	4.11	3.97	4.00	3.99
MAX VEL	1.01	1.36	0.80	0.33	0.75	0.73	0.82	0.72	0.29	0.23
DEPTH	0.38	0.34	0.21	0.16	0.22	0.25	0.23	0.20	0.14	0.10
TIME	4.23	4.49	4.03	4.23	3.98	3.94	4.17	4.19	4.00	3.99
ST. DEPTH	0.00	0.00	0.00	0.00	0.00	0.00	0.00	0.00	0.00	0.00
MAX STVEL	0.00	0.00	0.00	0.00	0.00	0.00	0.00	0.00	0.00	0.00
TIME	0.00	0.00	0.00	0.00	0.00	0.00	0.00	0.00	0.00	0.00
NODE	2681	2682	2683	2684	2685	2686	2687	2688	2689	2690
ELEVATION	1856.15	1857.17	1857.81	1857.54	1857.33	1857.77	1858.32	1858.79	1859.30	1859.75
MAX DEPTH	0.09	0.08	0.07	0.15	0.25	0.20	0.19	0.17	0.15	0.14
VELOCITY	0.22	0.21	0.17	0.31	0.97	0.79	0.34	0.33	0.31	0.25
TIME	3.96	4.00	4.00	4.25	4.19	4.11	4.13	4.09	4.05	4.00
MAX VEL	0.22	0.21	0.17	0.31	0.97	0.82	0.34	0.33	0.31	0.25
DEPTH	0.09	0.08	0.07	0.15	0.25	0.20	0.19	0.17	0.15	0.14

TIME	3.96	4.00	4.00	4.25	4.19	4.08	4.10	4.09	4.05	4.00
ST. DEPTH	0.00	0.00	0.00	0.00	0.00	0.00	0.00	0.00	0.00	0.00
MAX STVEL	0.00	0.00	0.00	0.00	0.00	0.00	0.00	0.00	0.00	0.00
TIME	0.00	0.00	0.00	0.00	0.00	0.00	0.00	0.00	0.00	0.00
NODE	2691	2692	2693	2694	2695	2696	2697	2698	2699	2700
ELEVATION	1860.42	1859.80	1860.88	1862.22	1863.21	1863.79	1864.46	1865.18	1866.05	1866.35
MAX DEPTH	0.05	1.04	0.73	0.63	0.34	0.30	0.24	0.28	0.29	0.59
VELOCITY	0.15	2.27	1.93	1.75	0.97	0.67	0.66	0.81	0.83	1.23
TIME	4.00	4.71	4.70	4.69	4.68	4.74	4.74	4.75	4.73	4.72
MAX VEL	0.15	2.28	2.55	2.53	1.41	1.16	0.90	0.96	1.08	1.39
DEPTH	0.05	1.03	0.72	0.62	0.34	0.29	0.24	0.27	0.28	0.56
TIME	4.00	4.66	4.66	4.63	4.77	4.79	4.76	4.79	4.81	4.62
ST. DEPTH	0.00	0.00	0.00	0.00	0.00	0.00	0.00	0.00	0.00	0.00
MAX STVEL	0.00	0.00	0.00	0.00	0.00	0.00	0.00	0.00	0.00	0.00
TIME	0.00	0.00	0.00	0.00	0.00	0.00	0.00	0.00	0.00	0.00
NODE	2701	2702	2703	2704	2705	2706	2707	2708	2709	2710
ELEVATION	1866.80	1867.21	1867.64	1868.35	1869.20	1870.01	1870.75	1871.14	1871.68	1871.92
MAX DEPTH	0.53	0.54	0.91	0.83	0.58	0.41	0.63	0.68	0.48	0.92
VELOCITY	1.02	1.26	1.48	1.39	1.19	1.08	1.36	1.16	1.02	1.53
TIME	4.67	4.69	4.68	4.66	4.67	4.65	4.64	4.63	4.68	4.63
MAX VEL	1.50	1.49	1.49	2.02	1.65	1.46	1.43	1.50	1.49	1.54
DEPTH	0.39	0.53	0.90	0.80	0.57	0.41	0.57	0.43	0.48	0.92
TIME	5.02	4.67	4.64	4.76	4.61	4.62	4.85	5.13	4.65	4.64
ST. DEPTH	0.00	0.00	0.00	0.00	0.00	0.00	0.00	0.00	0.00	0.00
MAX STVEL	0.00	0.00	0.00	0.00	0.00	0.00	0.00	0.00	0.00	0.00
TIME	0.00	0.00	0.00	0.00	0.00	0.00	0.00	0.00	0.00	0.00
NODE	2711	2712	2713	2714	2715	2716	2717	2718	2719	2720
ELEVATION	1872.13	1872.13	1873.02	1873.78	1874.41	1875.45	1875.84	1876.62	1878.30	1878.64
MAX DEPTH	1.31	1.86	0.31	0.22	0.52	0.42	0.74	0.49	0.30	0.85
VELOCITY	1.98	2.18	1.02	0.85	1.21	1.13	1.05	1.10	1.16	2.01
TIME	4.62	4.62	4.60	4.56	4.53	4.51	4.50	4.50	4.47	4.46
MAX VEL	1.99	2.19	1.12	0.85	1.50	1.52	1.44	1.32	1.16	2.01
DEPTH	1.30	1.86	0.29	0.22	0.51	0.36	0.53	0.44	0.29	0.85
TIME	4.63	4.60	4.72	4.56	4.50	4.42	4.74	4.40	4.43	4.46
ST. DEPTH	0.00	0.00	0.00	0.00	0.00	0.00	0.00	0.00	0.00	1.19
MAX STVEL	0.00	0.00	0.00	0.00	0.00	0.00	0.00	0.00	0.00	7.97
TIME	0.00	0.00	0.00	0.00	0.00	0.00	0.00	0.00	0.00	4.46
NODE	2721	2722	2723	2724	2725	2726	2727	2728	2729	2730
ELEVATION	1879.37	1879.76	1880.31	1880.91	1881.23	1881.60	1882.18	1881.51	1881.61	1879.96
MAX DEPTH	0.73	0.82	0.50	0.45	0.51	0.46	0.20	0.24	0.10	0.32
VELOCITY	1.71	1.76	1.64	1.47	1.76	1.16	0.59	0.93	0.30	0.84
TIME	4.46	4.45	4.44	4.46	4.46	4.46	4.40	4.50	4.63	4.55
MAX VEL	2.02	1.76	1.65	1.50	1.80	1.46	0.79	0.93	0.30	0.84
DEPTH	0.68	0.81	0.50	0.42	0.50	0.41	0.20	0.24	0.10	0.32
TIME	4.36	4.45	4.41	4.56	4.46	4.32	4.48	4.50	4.63	4.55
ST. DEPTH	0.00	0.00	0.00	0.00	0.00	0.00	0.00	0.00	0.00	0.00
MAX STVEL	0.00	0.00	0.00	0.00	0.00	0.00	0.00	0.00	0.00	0.00
TIME	0.00	0.00	0.00	0.00	0.00	0.00	0.00	0.00	0.00	0.00
NODE	2731	2732	2733	2734	2735	2736	2737	2738	2739	2740
ELEVATION	1879.51	1881.14	1883.40	1883.73	1884.74	1885.32	1884.99	1883.75	1881.19	1843.40
MAX DEPTH	0.99	0.11	0.06	0.12	0.08	0.06	0.07	0.06	0.06	0.15
VELOCITY	2.18	0.30	0.22	0.33	0.21	0.20	0.21	0.25	0.00	0.00
TIME	4.59	4.19	3.97	4.00	4.00	4.00	4.00	4.00	4.00	4.24
MAX VEL	2.18	0.31	0.22	0.34	0.21	0.20	0.21	0.25	0.00	0.00
DEPTH	0.99	0.11	0.06	0.12	0.08	0.06	0.07	0.06	0.00	0.00
TIME	4.59	4.01	3.96	4.00	4.00	3.94	4.00	4.00	0.00	0.00
ST. DEPTH	0.00	0.00	0.00	0.00	0.00	0.00	0.00	0.00	0.00	0.00
MAX STVEL	0.00	0.00	0.00	0.00	0.00	0.00	0.00	0.00	0.00	0.00
TIME	0.00	0.00	0.00	0.00	0.00	0.00	0.00	0.00	0.00	0.00
NODE	2741	2742	2743	2744	2745	2746	2747	2748	2749	2750
ELEVATION	1844.06	1844.69	1845.22	1845.52	1845.55	1845.78	1846.24	1846.60	1847.57	1848.75
MAX DEPTH	0.14	0.14	0.15	0.14	0.20	0.23	0.40	0.39	0.20	0.18
VELOCITY	0.24	0.24	0.26	0.28	0.56	0.77	1.00	0.82	0.35	0.32
TIME	4.25	4.24	4.22	4.25	4.17	4.26	4.26	4.24	4.11	4.05
MAX VEL	0.24	0.24	0.26	0.28	0.75	0.77	1.23	1.44	0.70	0.34
DEPTH	0.14	0.14	0.15	0.14	0.20	0.23	0.39	0.39	0.20	0.18
TIME	4.25	4.25	4.25	4.25	4.15	4.26	4.21	4.17	4.29	4.05
ST. DEPTH	0.00	0.00	0.00	0.00	0.00	0.00	0.00	0.00	0.00	0.00
MAX STVEL	0.00	0.00	0.00	0.00	0.00	0.00	0.00	0.00	0.00	0.00
TIME	0.00	0.00	0.00	0.00	0.00	0.00	0.00	0.00	0.00	0.00
NODE	2751	2752	2753	2754	2755	2756	2757	2758	2759	2760
ELEVATION	1849.72	1850.40	1850.84	1852.00	1853.41	1853.99	1854.88	1855.93	1856.66	1856.16
MAX DEPTH	0.22	0.22	0.23	0.14	0.08	0.10	0.09	0.08	0.06	0.13
VELOCITY	0.74	0.68	0.73	0.29	0.20	0.25	0.24	0.22	0.20	0.34
TIME	3.99	3.95	4.00	4.00	4.00	4.00	3.98	4.00	4.00	4.25
MAX VEL	0.74	0.71	0.74	0.29	0.22	0.25	0.25	0.22	0.20	0.34
DEPTH	0.22	0.20	0.23	0.14	0.08	0.10	0.09	0.08	0.06	0.13
TIME	4.00	4.20	4.01	4.00	4.00	4.00	3.98	4.00	4.01	4.25
ST. DEPTH	0.00	0.00	0.00	0.00	0.00	0.00	0.00	0.00	0.00	0.00
MAX STVEL	0.00	0.00	0.00	0.00	0.00	0.00	0.00	0.00	0.00	0.00
TIME	0.00	0.00	0.00	0.00	0.00	0.00	0.00	0.00	0.00	0.00
NODE	2761	2762	2763	2764	2765	2766	2767	2768	2769	2770
ELEVATION	1855.81	1856.32	1857.15	1857.61	1858.07	1858.77	1859.26	1858.71	1859.80	1861.23
MAX DEPTH	0.27	0.20	0.16	0.19	0.18	0.10	0.20	1.61	0.63	0.25
VELOCITY	1.08	0.44	0.35	0.35	0.28	0.22	0.46	2.56	1.76	0.89
TIME	4.05	4.00	4.24	4.19	4.11	4.00	4.73	4.74	4.69	4.73

MAX VEL	1.08	0.88	0.35	0.35	0.28	0.22	0.89	2.57	2.60	0.94
DEPTH	0.27	0.20	0.16	0.19	0.18	0.10	0.20	1.61	0.61	0.25
TIME	4.06	4.04	4.24	4.20	4.24	4.00	4.62	4.69	4.59	4.73
ST. DEPTH	0.00	0.00	0.00	0.00	0.00	0.00	0.00	0.00	0.00	0.00
MAX STVEL	0.00	0.00	0.00	0.00	0.00	0.00	0.00	0.00	0.00	0.00
TIME	0.00	0.00	0.00	0.00	0.00	0.00	0.00	0.00	0.00	0.00

NODE	2771	2772	2773	2774	2775	2776	2777	2778	2779	2780
ELEVATION	1862.85	1863.11	1863.68	1864.26	1865.22	1865.46	1866.09	1866.57	1866.91	1867.67
MAX DEPTH	0.18	0.22	0.22	0.30	0.29	0.86	0.58	0.62	1.01	0.45
VELOCITY	0.44	0.86	0.81	0.86	0.94	1.33	1.14	1.23	1.48	1.03
TIME	4.75	4.76	4.76	4.75	4.74	4.72	4.70	4.69	4.68	4.66
MAX VEL	0.44	0.86	0.81	1.02	1.13	1.33	1.45	1.50	1.48	1.47
DEPTH	0.18	0.22	0.22	0.30	0.28	0.86	0.35	0.37	1.00	0.35
TIME	4.75	4.76	4.76	4.76	4.70	4.72	5.19	5.21	4.68	4.97
ST. DEPTH	0.00	0.00	0.00	0.00	0.00	0.00	0.00	0.00	0.00	0.00
MAX STVEL	0.00	0.00	0.00	0.00	0.00	0.00	0.00	0.00	0.00	0.00
TIME	0.00	0.00	0.00	0.00	0.00	0.00	0.00	0.00	0.00	0.00

NODE	2781	2782	2783	2784	2785	2786	2787	2788	2789	2790
ELEVATION	1868.37	1869.04	1869.67	1870.41	1870.95	1871.16	1871.34	1871.48	1871.76	1872.44
MAX DEPTH	0.41	0.52	0.56	0.41	0.45	1.52	2.17	1.62	0.68	0.45
VELOCITY	1.07	1.25	1.19	1.26	1.29	2.30	2.11	1.55	1.06	0.95
TIME	4.65	4.65	4.66	4.66	4.64	4.62	4.62	4.61	4.60	4.56
MAX VEL	1.39	1.43	1.47	1.46	1.44	2.31	2.13	1.55	1.48	1.49
DEPTH	0.38	0.46	0.42	0.35	0.36	1.51	2.16	1.61	0.62	0.42
TIME	4.78	4.53	4.46	4.89	4.47	4.59	4.60	4.61	4.72	4.49
ST. DEPTH	0.00	0.00	0.00	0.00	0.00	0.00	0.00	0.00	0.00	0.00
MAX STVEL	0.00	0.00	0.00	0.00	0.00	0.00	0.00	0.00	0.00	0.00
TIME	0.00	0.00	0.00	0.00	0.00	0.00	0.00	0.00	0.00	0.00

NODE	2791	2792	2793	2794	2795	2796	2797	2798	2799	2800
ELEVATION	1873.72	1874.45	1875.59	1875.83	1877.32	1877.69	1878.40	1878.78	1879.03	1879.32
MAX DEPTH	0.33	0.37	0.20	0.51	0.32	0.85	0.58	0.56	0.53	0.57
VELOCITY	1.06	1.03	0.77	1.23	1.12	1.96	1.57	1.81	1.76	1.51
TIME	4.53	4.53	4.51	4.50	4.50	4.46	4.46	4.48	4.47	4.47
MAX VEL	1.16	1.42	0.78	1.30	1.27	1.96	1.97	1.83	1.76	1.52
DEPTH	0.29	0.37	0.20	0.50	0.31	0.84	0.57	0.55	0.53	0.57
TIME	4.45	4.50	4.43	4.53	4.47	4.47	4.51	4.48	4.47	4.47
ST. DEPTH	0.00	0.00	0.00	0.00	0.00	1.23	0.00	0.00	0.00	0.00
MAX STVEL	0.00	0.00	0.00	0.00	0.00	7.84	0.00	0.00	0.00	0.00
TIME	0.00	0.00	0.00	0.00	0.00	4.46	0.00	0.00	0.00	0.00

NODE	2801	2802	2803	2804	2805	2806	2807	2808	2809	2810
ELEVATION	1879.68	1880.61	1880.83	1879.87	1879.56	1879.52	1878.34	1880.35	1882.25	1881.87
MAX DEPTH	0.54	0.26	0.20	0.21	0.20	0.12	0.66	0.07	0.05	0.17
VELOCITY	1.23	1.05	0.39	0.90	0.47	0.36	1.87	0.25	0.18	0.33
TIME	4.46	4.49	4.44	4.39	4.62	4.65	4.60	4.00	4.00	4.00
MAX VEL	1.50	1.06	0.75	0.90	0.93	0.36	1.87	0.25	0.18	0.33
DEPTH	0.36	0.26	0.20	0.21	0.20	0.12	0.66	0.07	0.05	0.17
TIME	4.20	4.49	4.45	4.39	4.56	4.66	4.60	4.00	4.00	4.00
ST. DEPTH	0.00	0.00	0.00	0.00	0.00	0.00	0.00	0.00	0.00	0.00
MAX STVEL	0.00	0.00	0.00	0.00	0.00	0.00	0.00	0.00	0.00	0.00
TIME	0.00	0.00	0.00	0.00	0.00	0.00	0.00	0.00	0.00	0.00

NODE	2811	2812	2813	2814	2815	2816	2817	2818	2819	2820
ELEVATION	1883.21	1883.51	1883.30	1882.28	1880.16	1842.61	1843.24	1843.86	1844.28	1844.43
MAX DEPTH	0.07	0.07	0.07	0.06	0.06	0.14	0.13	0.13	0.14	0.14
VELOCITY	0.23	0.21	0.20	0.23	0.00	0.00	0.23	0.23	0.25	0.25
TIME	4.00	3.99	4.00	4.00	4.00	4.25	4.25	4.25	4.25	4.25
MAX VEL	0.23	0.21	0.20	0.23	0.00	0.00	0.23	0.23	0.25	0.25
DEPTH	0.07	0.07	0.07	0.06	0.00	0.00	0.13	0.13	0.14	0.14
TIME	4.00	3.99	4.00	4.00	0.00	0.00	4.25	4.25	4.25	4.25
ST. DEPTH	0.00	0.00	0.00	0.00	0.00	0.00	0.00	0.00	0.00	0.00
MAX STVEL	0.00	0.00	0.00	0.00	0.00	0.00	0.00	0.00	0.00	0.00
TIME	0.00	0.00	0.00	0.00	0.00	0.00	0.00	0.00	0.00	0.00

NODE	2821	2822	2823	2824	2825	2826	2827	2828	2829	2830
ELEVATION	1844.35	1844.70	1845.27	1845.84	1846.72	1847.69	1848.77	1849.51	1849.83	1851.06
MAX DEPTH	0.29	0.33	0.34	0.24	0.17	0.24	0.26	0.25	0.23	0.10
VELOCITY	0.78	0.89	0.90	0.75	0.32	0.75	0.81	0.60	0.64	0.21
TIME	4.25	4.25	4.25	4.25	4.07	4.00	3.99	4.00	3.96	4.00
MAX VEL	0.79	1.24	1.36	0.91	0.32	0.76	0.82	0.82	0.79	0.23
DEPTH	0.29	0.33	0.33	0.24	0.17	0.22	0.26	0.23	0.22	0.10
TIME	4.25	4.27	4.20	4.26	4.08	4.22	4.00	4.36	4.29	4.11
ST. DEPTH	0.00	0.00	0.00	0.00	0.00	0.00	0.00	0.00	0.00	0.00
MAX STVEL	0.00	0.00	0.00	0.00	0.00	0.00	0.00	0.00	0.00	0.00
TIME	0.00	0.00	0.00	0.00	0.00	0.00	0.00	0.00	0.00	0.00

NODE	2831	2832	2833	2834	2835	2836	2837	2838	2839	2840
ELEVATION	1852.25	1852.74	1853.47	1854.50	1854.96	1854.42	1854.06	1854.65	1855.75	1856.42
MAX DEPTH	0.08	0.13	0.11	0.08	0.07	0.18	0.27	0.20	0.19	0.17
VELOCITY	0.20	0.29	0.26	0.21	0.23	0.46	1.00	0.78	0.36	0.29
TIME	4.03	3.98	4.00	4.00	4.00	4.25	4.07	4.08	4.24	4.24
MAX VEL	0.20	0.29	0.26	0.21	0.23	0.46	1.00	0.81	0.36	0.30
DEPTH	0.08	0.13	0.11	0.08	0.07	0.18	0.27	0.20	0.19	0.17
TIME	4.03	3.98	4.00	4.00	4.00	4.25	4.10	4.08	4.24	4.31
ST. DEPTH	0.00	0.00	0.00	0.00	0.00	0.00	0.00	0.00	0.00	0.00
MAX STVEL	0.00	0.00	0.00	0.00	0.00	0.00	0.00	0.00	0.00	0.00
TIME	0.00	0.00	0.00	0.00	0.00	0.00	0.00	0.00	0.00	0.00

NODE	2841	2842	2843	2844	2845	2846	2847	2848	2849	2850
ELEVATION	1857.04	1857.76	1857.38	1858.33	1859.13	1859.93	1860.87	1861.71	1862.46	1863.33
MAX DEPTH	0.11	0.08	1.67	0.62	0.42	0.37	0.50	0.46	0.49	0.50

VELOCITY	0.29	0.21	2.33	1.63	0.99	0.91	1.09	1.09	1.04	1.15
TIME	4.25	4.67	4.74	4.74	4.74	4.75	4.80	4.81	4.75	4.75
MAX VEL	0.33	0.22	2.35	2.34	1.43	1.44	1.41	1.51	1.48	1.58
DEPTH	0.11	0.06	1.65	0.58	0.40	0.34	0.39	0.42	0.38	0.44
TIME	3.99	4.00	4.68	4.60	4.83	4.91	5.06	4.92	4.55	4.94
ST. DEPTH	0.00	0.00	0.00	0.00	0.00	0.00	0.00	0.00	0.00	0.00
MAX STVEL	0.00	0.00	0.00	0.00	0.00	0.00	0.00	0.00	0.00	0.00
TIME	0.00	0.00	0.00	0.00	0.00	0.00	0.00	0.00	0.00	0.00

NODE	2851	2852	2853	2854	2855	2856	2857	2858	2859	2860
ELEVATION	1864.04	1865.15	1865.30	1865.74	1866.10	1866.83	1867.42	1868.02	1868.65	1869.09
MAX DEPTH	0.71	0.27	0.91	0.73	0.67	0.34	0.43	0.48	0.45	0.59
VELOCITY	1.12	0.86	1.49	1.19	1.24	1.08	1.20	1.28	1.21	1.29
TIME	4.74	4.73	4.71	4.70	4.68	4.69	4.68	4.70	4.67	4.68
MAX VEL	1.61	1.02	1.49	1.50	1.50	1.20	1.38	1.50	1.48	1.47
DEPTH	0.69	0.26	0.91	0.71	0.55	0.30	0.38	0.38	0.41	0.47
TIME	4.68	4.71	4.71	4.63	4.53	4.86	4.89	4.48	4.84	4.48
ST. DEPTH	0.00	0.00	0.00	0.00	0.00	0.00	0.00	0.00	0.00	0.00
MAX STVEL	0.00	0.00	0.00	0.00	0.00	0.00	0.00	0.00	0.00	0.00
TIME	0.00	0.00	0.00	0.00	0.00	0.00	0.00	0.00	0.00	0.00

NODE	2861	2862	2863	2864	2865	2866	2867	2868	2869	2870
ELEVATION	1869.72	1870.14	1870.46	1871.12	1871.20	1871.79	1872.42	1873.58	1874.32	1874.75
MAX DEPTH	0.82	1.32	0.91	0.30	0.73	0.41	0.50	0.26	0.36	0.67
VELOCITY	1.69	2.35	1.89	1.04	1.28	0.91	0.94	0.87	1.20	1.38
TIME	4.66	4.63	4.61	4.61	4.60	4.58	4.55	4.53	4.50	4.48
MAX VEL	1.70	2.35	1.89	1.04	1.28	1.30	1.41	0.87	1.25	1.41
DEPTH	0.81	1.32	0.91	0.30	0.73	0.38	0.46	0.26	0.36	0.66
TIME	4.65	4.63	4.61	4.61	4.57	4.49	4.46	4.53	4.52	4.50
ST. DEPTH	0.00	0.00	0.00	0.00	0.00	0.00	0.00	0.00	0.00	0.00
MAX STVEL	0.00	0.00	0.00	0.00	0.00	0.00	0.00	0.00	0.00	0.00
TIME	0.00	0.00	0.00	0.00	0.00	0.00	0.00	0.00	0.00	0.00

NODE	2871	2872	2873	2874	2875	2876	2877	2878	2879	2880
ELEVATION	1875.82	1876.64	1877.34	1877.38	1877.64	1878.31	1878.72	1878.89	1879.21	1878.21
MAX DEPTH	0.73	0.69	0.51	0.64	0.64	0.51	0.37	0.30	0.14	0.24
VELOCITY	1.51	1.60	1.50	1.70	1.74	1.35	0.96	1.04	0.28	0.79
TIME	4.47	4.48	4.48	4.46	4.47	4.46	4.48	4.49	4.51	4.52
MAX VEL	1.67	1.93	1.73	1.70	1.74	1.73	1.48	1.21	0.28	0.80
DEPTH	0.73	0.66	0.50	0.64	0.64	0.50	0.36	0.30	0.14	0.24
TIME	4.51	4.41	4.44	4.46	4.47	4.55	4.41	4.48	4.51	4.49
ST. DEPTH	0.00	1.28	0.00	0.00	0.00	0.00	0.00	0.00	0.00	0.00
MAX STVEL	0.00	8.07	0.00	0.00	0.00	0.00	0.00	0.00	0.00	0.00
TIME	0.00	4.46	0.00	0.00	0.00	0.00	0.00	0.00	0.00	0.00

NODE	2881	2882	2883	2884	2885	2886	2887	2888	2889	2890
ELEVATION	1877.61	1877.13	1877.19	1879.34	1880.45	1880.57	1881.41	1881.99	1881.91	1881.04
MAX DEPTH	0.20	0.67	0.66	0.06	0.09	0.15	0.09	0.07	0.08	0.06
VELOCITY	0.81	1.52	1.14	0.23	0.21	0.35	0.25	0.20	0.22	0.24
TIME	4.61	4.62	4.61	3.91	4.00	4.00	3.94	4.00	4.00	4.00
MAX VEL	0.86	1.53	1.50	0.23	0.21	0.35	0.25	0.20	0.22	0.24
DEPTH	0.20	0.67	0.50	0.06	0.09	0.15	0.09	0.07	0.07	0.06
TIME	4.36	4.62	4.96	3.91	4.00	4.00	3.94	4.00	4.00	4.00
ST. DEPTH	0.00	0.00	0.00	0.00	0.00	0.00	0.00	0.00	0.00	0.00
MAX STVEL	0.00	0.00	0.00	0.00	0.00	0.00	0.00	0.00	0.00	0.00
TIME	0.00	0.00	0.00	0.00	0.00	0.00	0.00	0.00	0.00	0.00

NODE	2891	2892	2893	2894	2895	2896	2897	2898	2899	2900
ELEVATION	1878.45	1841.74	1842.35	1842.97	1843.34	1843.50	1843.53	1843.82	1844.29	1844.84
MAX DEPTH	0.06	0.13	0.12	0.12	0.14	0.20	0.31	0.33	0.28	0.22
VELOCITY	0.00	0.00	0.22	0.23	0.26	0.60	0.91	0.95	0.85	0.72
TIME	4.00	4.25	4.25	4.25	4.25	4.25	4.26	4.26	4.25	4.25
MAX VEL	0.00	0.00	0.22	0.23	0.26	0.68	0.91	1.10	1.08	0.79
DEPTH	0.00	0.00	0.12	0.12	0.14	0.20	0.31	0.32	0.28	0.22
TIME	0.00	0.00	4.25	4.25	4.25	4.22	4.26	4.18	4.24	4.20
ST. DEPTH	0.00	0.00	0.00	0.00	0.00	0.00	0.00	0.00	0.00	0.00
MAX STVEL	0.00	0.00	0.00	0.00	0.00	0.00	0.00	0.00	0.00	0.00
TIME	0.00	0.00	0.00	0.00	0.00	0.00	0.00	0.00	0.00	0.00

NODE	2901	2902	2903	2904	2905	2906	2907	2908	2909	2910
ELEVATION	1845.64	1846.70	1848.12	1848.84	1849.11	1849.96	1850.97	1851.37	1852.03	1853.00
MAX DEPTH	0.22	0.24	0.20	0.20	0.26	0.09	0.09	0.13	0.10	0.07
VELOCITY	0.70	0.73	0.41	0.77	0.55	0.20	0.24	0.32	0.27	0.22
TIME	3.97	3.95	4.06	3.98	3.89	4.00	4.00	4.00	3.98	4.00
MAX VEL	0.72	0.75	0.82	0.77	0.70	0.20	0.24	0.32	0.27	0.22
DEPTH	0.20	0.23	0.20	0.20	0.20	0.09	0.09	0.13	0.10	0.07
TIME	4.23	3.97	4.09	3.99	4.14	4.00	4.00	4.00	3.98	4.00
ST. DEPTH	0.00	0.00	0.00	0.00	0.00	0.00	0.00	0.00	0.00	0.00
MAX STVEL	0.00	0.00	0.00	0.00	0.00	0.00	0.00	0.00	0.00	0.00
TIME	0.00	0.00	0.00	0.00	0.00	0.00	0.00	0.00	0.00	0.00

NODE	2911	2912	2913	2914	2915	2916	2917	2918	2919	2920
ELEVATION	1852.99	1852.25	1852.49	1853.27	1854.55	1855.46	1855.82	1856.33	1856.92	1857.69
MAX DEPTH	0.08	0.22	0.25	0.22	0.15	0.23	1.76	1.83	0.86	0.48
VELOCITY	0.27	0.96	0.95	0.77	0.31	0.95	2.97	2.42	1.60	1.07
TIME	4.22	4.21	4.09	4.08	4.34	4.73	4.76	4.75	4.75	4.75
MAX VEL	0.27	0.96	0.95	0.77	0.31	0.95	2.97	3.54	2.40	1.47
DEPTH	0.08	0.22	0.25	0.22	0.15	0.23	1.75	1.79	0.85	0.35
TIME	4.22	4.21	4.09	4.08	4.34	4.73	4.76	4.67	4.69	4.53
ST. DEPTH	0.00	0.00	0.00	0.00	0.00	0.00	0.00	0.00	0.00	0.00
MAX STVEL	0.00	0.00	0.00	0.00	0.00	0.00	0.00	0.00	0.00	0.00
TIME	0.00	0.00	0.00	0.00	0.00	0.00	0.00	0.00	0.00	0.00

NODE	2921	2922	2923	2924	2925	2926	2927	2928	2929	2930

ELEVATION	1858.73	1859.69	1860.59	1861.24	1861.92	1862.77	1863.45	1864.04	1864.45	1865.03
MAX DEPTH	0.33	0.27	0.28	0.34	0.41	0.31	0.29	0.40	0.71	0.58
VELOCITY	0.96	0.82	0.79	0.84	0.95	0.82	0.95	1.33	1.46	1.30
TIME	4.78	4.81	4.79	4.78	4.77	4.75	4.75	4.73	4.73	4.67
MAX VEL	1.34	1.08	1.08	1.40	1.35	1.25	1.16	1.43	1.47	1.47
DEPTH	0.32	0.27	0.27	0.33	0.33	0.31	0.29	0.40	0.70	0.35
TIME	4.80	4.81	4.77	4.75	5.05	4.69	4.74	4.74	4.68	5.21
ST. DEPTH	0.00	0.00	0.00	0.00	0.00	0.00	0.00	0.00	0.00	0.00
MAX STVEL	0.00	0.00	0.00	0.00	0.00	0.00	0.00	0.00	0.00	0.00
TIME	0.00	0.00	0.00	0.00	0.00	0.00	0.00	0.00	0.00	0.00

NODE	2931	2932	2933	2934	2935	2936	2937	2938	2939	2940
ELEVATION	1865.28	1865.60	1866.30	1866.91	1867.57	1868.10	1868.62	1868.90	1869.28	1869.76
MAX DEPTH	0.59	0.50	0.44	0.52	0.57	0.81	1.16	1.11	1.09	0.95
VELOCITY	1.13	1.09	1.16	1.34	1.24	1.56	2.15	2.38	1.88	1.25
TIME	4.70	4.67	4.69	4.67	4.66	4.65	4.64	4.62	4.63	4.61
MAX VEL	1.44	1.50	1.49	1.46	1.43	1.57	2.16	2.41	1.89	1.74
DEPTH	0.47	0.48	0.42	0.52	0.49	0.81	1.16	1.11	1.09	0.95
TIME	4.94	4.74	4.79	4.69	4.88	4.67	4.64	4.63	4.62	4.60
ST. DEPTH	0.00	0.00	0.00	0.00	0.00	0.00	0.00	0.00	0.00	0.00
MAX STVEL	0.00	0.00	0.00	0.00	0.00	0.00	0.00	0.00	0.00	0.00
TIME	0.00	0.00	0.00	0.00	0.00	0.00	0.00	0.00	0.00	0.00

NODE	2941	2942	2943	2944	2945	2946	2947	2948	2949	2950
ELEVATION	1870.43	1871.18	1871.94	1872.56	1872.89	1873.80	1875.40	1875.74	1875.88	1876.34
MAX DEPTH	0.65	0.35	0.21	0.25	0.70	0.68	0.30	0.58	0.68	0.60
VELOCITY	1.14	0.85	0.65	0.97	1.61	1.48	1.11	1.79	1.65	1.77
TIME	4.60	4.58	4.43	4.55	4.51	4.50	4.47	4.48	4.47	4.48
MAX VEL	1.46	1.47	0.73	0.98	1.61	2.00	1.19	1.80	1.65	1.77
DEPTH	0.52	0.35	0.21	0.24	0.70	0.66	0.29	0.58	0.67	0.60
TIME	4.46	4.58	4.43	4.42	4.51	4.56	4.48	4.48	4.47	4.48
ST. DEPTH	0.00	0.00	0.00	0.00	0.00	0.00	0.00	1.08	0.00	0.00
MAX STVEL	0.00	0.00	0.00	0.00	0.00	0.00	0.00	8.82	0.00	0.00
TIME	0.00	0.00	0.00	0.00	0.00	0.00	0.00	4.47	0.00	0.00

NODE	2951	2952	2953	2954	2955	2956	2957	2958	2959	2960
ELEVATION	1876.59	1877.13	1877.57	1877.53	1878.01	1876.92	1876.08	1876.17	1876.93	1878.25
MAX DEPTH	0.73	0.48	0.24	0.32	0.09	0.14	0.45	0.51	0.20	0.06
VELOCITY	1.56	1.06	0.92	1.08	0.26	0.41	1.27	1.82	0.37	0.19
TIME	4.48	4.49	4.47	4.49	4.50	4.53	4.61	4.62	4.61	3.97
MAX VEL	1.56	1.48	0.92	1.08	0.26	0.41	1.27	1.83	0.69	0.19
DEPTH	0.73	0.35	0.24	0.32	0.09	0.14	0.45	0.51	0.20	0.06
TIME	4.48	4.31	4.50	4.50	4.50	4.51	4.61	4.62	4.61	3.96
ST. DEPTH	0.00	0.00	0.00	0.00	0.00	0.00	0.00	0.00	0.00	0.00
MAX STVEL	0.00	0.00	0.00	0.00	0.00	0.00	0.00	0.00	0.00	0.00
TIME	0.00	0.00	0.00	0.00	0.00	0.00	0.00	0.00	0.00	0.00

NODE	2961	2962	2963	2964	2965	2966	2967	2968	2969	2970
ELEVATION	1879.11	1878.91	1879.79	1880.55	1880.34	1879.56	1877.61	1840.88	1841.48	1842.05
MAX DEPTH	0.07	0.17	0.09	0.07	0.08	0.06	0.06	0.12	0.11	0.12
VELOCITY	0.21	0.42	0.27	0.21	0.22	0.21	0.00	0.00	0.21	0.23
TIME	4.00	4.00	3.98	4.00	4.00	4.00	4.00	4.25	4.25	4.27
MAX VEL	0.21	0.43	0.27	0.21	0.22	0.21	0.00	0.00	0.21	0.23
DEPTH	0.07	0.17	0.09	0.07	0.08	0.06	0.00	0.00	0.11	0.12
TIME	4.00	4.00	3.98	4.00	4.00	4.00	0.00	0.00	4.25	4.27
ST. DEPTH	0.00	0.00	0.00	0.00	0.00	0.00	0.00	0.00	0.00	0.00
MAX STVEL	0.00	0.00	0.00	0.00	0.00	0.00	0.00	0.00	0.00	0.00
TIME	0.00	0.00	0.00	0.00	0.00	0.00	0.00	0.00	0.00	0.00

NODE	2971	2972	2973	2974	2975	2976	2977	2978	2979	2980
ELEVATION	1842.33	1842.50	1842.55	1842.74	1843.20	1843.84	1844.68	1845.60	1846.68	1847.59
MAX DEPTH	0.15	0.23	0.32	0.30	0.25	0.22	0.23	0.20	0.17	0.23
VELOCITY	0.29	0.73	0.95	0.99	0.91	0.75	0.71	0.37	0.35	0.40
TIME	4.29	4.30	4.25	4.26	4.25	3.99	3.99	4.12	4.11	3.95
MAX VEL	0.29	0.73	0.95	0.99	0.95	0.79	0.74	0.71	0.36	0.81
DEPTH	0.15	0.23	0.32	0.30	0.25	0.22	0.22	0.20	0.17	0.21
TIME	4.29	4.30	4.26	4.26	4.26	3.99	4.01	4.30	4.11	3.97
ST. DEPTH	0.00	0.00	0.00	0.00	0.00	0.00	0.00	0.00	0.00	0.00
MAX STVEL	0.00	0.00	0.00	0.00	0.00	0.00	0.00	0.00	0.00	0.00
TIME	0.00	0.00	0.00	0.00	0.00	0.00	0.00	0.00	0.00	0.00

NODE	2981	2982	2983	2984	2985	2986	2987	2988	2989	2990
ELEVATION	1848.21	1848.90	1849.45	1849.76	1850.55	1851.15	1850.72	1850.48	1851.11	1852.27
MAX DEPTH	0.20	0.10	0.11	0.14	0.11	0.07	0.12	0.35	0.38	0.26
VELOCITY	0.33	0.24	0.29	0.29	0.26	0.22	0.30	0.99	0.93	0.86
TIME	3.97	4.04	3.99	4.00	3.99	4.00	4.25	4.27	4.75	4.74
MAX VEL	0.33	0.24	0.29	0.29	0.26	0.22	0.30	0.99	1.40	0.95
DEPTH	0.19	0.10	0.11	0.14	0.11	0.07	0.12	0.35	0.34	0.25
TIME	3.98	4.04	3.99	4.00	4.00	4.00	4.25	4.25	4.27	4.86
ST. DEPTH	0.00	0.00	0.00	0.00	0.00	0.00	0.00	0.00	0.00	0.00
MAX STVEL	0.00	0.00	0.00	0.00	0.00	0.00	0.00	0.00	0.00	0.00
TIME	0.00	0.00	0.00	0.00	0.00	0.00	0.00	0.00	0.00	0.00

NODE	2991	2992	2993	2994	2995	2996	2997	2998	2999	3000
ELEVATION	1853.47	1853.78	1855.76	1856.06	1856.49	1857.34	1858.27	1859.06	1859.70	1860.61
MAX DEPTH	0.20	1.49	0.21	0.63	0.42	0.21	0.20	0.24	0.34	0.27
VELOCITY	0.75	2.10	0.97	1.53	0.90	0.69	0.66	0.75	0.85	0.81
TIME	4.79	4.76	4.76	4.75	4.68	4.83	4.84	4.80	4.81	4.79
MAX VEL	0.76	2.10	0.99	1.53	1.49	0.77	0.72	0.90	1.14	1.00
DEPTH	0.20	1.49	0.20	0.62	0.40	0.21	0.20	0.24	0.33	0.26
TIME	4.97	4.76	5.05	4.75	4.86	4.84	4.84	4.84	4.78	4.86
ST. DEPTH	0.00	0.00	0.00	0.00	0.00	0.00	0.00	0.00	0.00	0.00
MAX STVEL	0.00	0.00	0.00	0.00	0.00	0.00	0.00	0.00	0.00	0.00
TIME	0.00	0.00	0.00	0.00	0.00	0.00	0.00	0.00	0.00	0.00

NODE	3001	3002	3003	3004	3005	3006	3007	3008	3009	3010
ELEVATION	1861.14	1861.98	1862.25	1862.48	1863.35	1863.94	1864.42	1864.81	1865.27	1865.66
MAX DEPTH	0.40	0.26	0.58	0.74	0.49	0.53	0.48	0.48	0.52	0.71
VELOCITY	0.98	0.76	0.91	1.20	1.40	1.37	1.16	1.13	1.24	1.26
TIME	4.77	4.76	4.69	4.74	4.73	4.72	4.70	4.72	4.69	4.69
MAX VEL	1.35	0.95	1.31	1.50	1.64	1.49	1.50	1.46	1.50	1.48
DEPTH	0.39	0.25	0.57	0.69	0.45	0.51	0.45	0.37	0.47	0.69
TIME	4.85	4.73	4.70	4.64	4.88	4.68	4.82	4.52	4.58	4.60
ST. DEPTH	0.00	0.00	0.00	0.00	0.00	0.00	0.00	0.00	0.00	0.00
MAX STVEL	0.00	0.00	0.00	0.00	0.00	0.00	0.00	0.00	0.00	0.00
TIME	0.00	0.00	0.00	0.00	0.00	0.00	0.00	0.00	0.00	0.00

NODE	3011	3012	3013	3014	3015	3016	3017	3018	3019	3020
ELEVATION	1866.73	1867.18	1867.45	1867.47	1868.51	1869.15	1869.76	1870.33	1870.85	1871.03
MAX DEPTH	0.53	0.88	1.05	1.22	0.59	0.39	0.26	0.20	0.23	0.74
VELOCITY	1.26	1.84	1.75	2.04	1.62	1.37	0.98	0.77	0.84	1.45
TIME	4.67	4.63	4.65	4.66	4.63	4.63	4.62	4.54	4.58	4.54
MAX VEL	1.84	1.85	1.76	2.05	1.96	1.46	0.98	0.83	0.84	1.46
DEPTH	0.49	0.87	1.04	1.22	0.57	0.34	0.26	0.20	0.23	0.74
TIME	4.59	4.63	4.63	4.64	4.57	4.77	4.62	4.68	4.47	4.57
ST. DEPTH	0.00	0.00	0.00	0.00	0.00	0.00	0.00	0.00	0.00	0.00
MAX STVEL	0.00	0.00	0.00	0.00	0.00	0.00	0.00	0.00	0.00	0.00
TIME	0.00	0.00	0.00	0.00	0.00	0.00	0.00	0.00	0.00	0.00

NODE	3021	3022	3023	3024	3025	3026	3027	3028	3029	3030
ELEVATION	1871.68	1872.88	1874.24	1874.47	1874.85	1875.13	1875.68	1876.11	1876.12	1875.99
MAX DEPTH	0.75	0.36	0.24	0.65	0.53	0.59	0.48	0.30	0.24	0.26
VELOCITY	1.35	1.14	0.89	1.94	1.79	1.95	1.48	1.14	0.99	0.94
TIME	4.52	4.52	4.51	4.48	4.48	4.49	4.49	4.48	4.50	4.36
MAX VEL	1.80	1.46	0.90	1.94	1.79	1.95	1.48	1.17	0.99	0.96
DEPTH	0.74	0.35	0.24	0.65	0.53	0.59	0.48	0.29	0.24	0.26
TIME	4.48	4.45	4.47	4.48	4.44	4.49	4.49	4.51	4.50	4.51
ST. DEPTH	0.00	0.00	0.00	1.09	0.00	0.00	0.00	0.00	0.00	0.00
MAX STVEL	0.00	0.00	0.00	8.81	0.00	0.00	0.00	0.00	0.00	0.00
TIME	0.00	0.00	0.00	4.47	0.00	0.00	0.00	0.00	0.00	0.00

NODE	3031	3032	3033	3034	3035	3036	3037	3038	3039	3040
ELEVATION	1876.17	1874.64	1874.66	1874.60	1875.71	1876.95	1877.61	1876.99	1878.10	1878.93
MAX DEPTH	0.14	0.27	0.34	1.03	0.20	0.07	0.07	0.26	0.11	0.07
VELOCITY	0.36	0.93	1.10	1.49	0.72	0.19	0.22	0.30	0.26	0.18
TIME	4.53	4.59	4.64	4.64	4.61	3.99	4.00	3.93	4.00	4.00
MAX VEL	0.36	0.93	1.11	1.49	0.79	0.19	0.22	0.50	0.26	0.18
DEPTH	0.14	0.27	0.34	1.03	0.20	0.07	0.07	0.26	0.11	0.07
TIME	4.53	4.59	4.64	4.64	4.04	3.96	4.00	3.93	4.00	4.00
ST. DEPTH	0.00	0.00	0.00	0.00	0.00	0.00	0.00	0.00	0.00	0.00
MAX STVEL	0.00	0.00	0.00	0.00	0.00	0.00	0.00	0.00	0.00	0.00
TIME	0.00	0.00	0.00	0.00	0.00	0.00	0.00	0.00	0.00	0.00

NODE	3041	3042	3043	3044	3045	3046	3047	3048	3049	3050
ELEVATION	1878.81	1878.01	1876.68	1840.18	1840.66	1841.06	1841.30	1841.49	1841.51	1841.53
MAX DEPTH	0.08	0.07	0.07	0.11	0.11	0.13	0.17	0.22	0.32	0.33
VELOCITY	0.23	0.20	0.00	0.00	0.21	0.25	0.30	0.72	0.95	0.98
TIME	4.00	4.00	4.00	4.25	4.25	4.29	4.35	4.22	4.30	4.27
MAX VEL	0.23	0.20	0.00	0.00	0.21	0.25	0.30	0.72	0.95	1.32
DEPTH	0.08	0.07	0.00	0.00	0.11	0.13	0.17	0.22	0.32	0.32
TIME	4.00	4.00	0.00	0.00	4.25	4.29	4.35	4.22	4.30	4.31
ST. DEPTH	0.00	0.00	0.00	0.00	0.00	0.00	0.00	0.00	0.00	0.00
MAX STVEL	0.00	0.00	0.00	0.00	0.00	0.00	0.00	0.00	0.00	0.00
TIME	0.00	0.00	0.00	0.00	0.00	0.00	0.00	0.00	0.00	0.00

NODE	3051	3052	3053	3054	3055	3056	3057	3058	3059	3060
ELEVATION	1841.87	1842.60	1843.51	1844.39	1845.32	1846.25	1847.02	1847.64	1847.92	1848.45
MAX DEPTH	0.26	0.21	0.20	0.20	0.23	0.22	0.14	0.12	0.14	0.12
VELOCITY	0.92	0.81	0.39	0.58	0.72	0.68	0.29	0.27	0.31	0.30
TIME	4.26	4.25	4.06	4.22	4.00	3.98	4.00	4.00	4.00	3.99
MAX VEL	1.01	0.81	0.78	0.71	0.74	0.70	0.29	0.27	0.31	0.30
DEPTH	0.26	0.21	0.20	0.20	0.22	0.22	0.14	0.12	0.14	0.12
TIME	4.24	4.25	4.06	4.22	4.01	3.99	4.01	4.00	4.00	4.00
ST. DEPTH	0.00	0.00	0.00	0.00	0.00	0.00	0.00	0.00	0.00	0.00
MAX STVEL	0.00	0.00	0.00	0.00	0.00	0.00	0.00	0.00	0.00	0.00
TIME	0.00	0.00	0.00	0.00	0.00	0.00	0.00	0.00	0.00	0.00

NODE	3061	3062	3063	3064	3065	3066	3067	3068	3069	3070
ELEVATION	1849.06	1849.40	1849.18	1849.53	1850.37	1851.54	1852.70	1853.29	1855.26	1855.17
MAX DEPTH	0.09	0.08	0.29	0.57	0.55	0.66	1.30	0.99	0.20	0.57
VELOCITY	0.27	0.24	0.86	1.46	1.42	1.75	2.43	2.22	0.48	1.51
TIME	4.01	3.98	4.79	4.78	4.78	4.81	4.78	4.77	4.72	4.78
MAX VEL	0.27	0.24	0.89	1.49	1.81	2.57	3.46	2.59	0.95	1.51
DEPTH	0.09	0.08	0.28	0.56	0.53	0.64	1.26	0.96	0.20	0.57
TIME	4.01	3.98	4.29	4.79	4.69	4.73	4.67	4.68	4.72	4.77
ST. DEPTH	0.00	0.00	0.00	0.00	0.00	0.00	0.00	0.00	0.00	0.00
MAX STVEL	0.00	0.00	0.00	0.00	0.00	0.00	0.00	0.00	0.00	0.00
TIME	0.00	0.00	0.00	0.00	0.00	0.00	0.00	0.00	0.00	0.00

NODE	3071	3072	3073	3074	3075	3076	3077	3078	3079	3080
ELEVATION	1855.92	1856.38	1857.31	1858.12	1859.18	1859.63	1860.18	1861.23	1861.69	1861.83
MAX DEPTH	0.25	0.31	0.25	0.34	0.20	0.38	0.31	0.22	0.38	0.69
VELOCITY	0.79	0.77	0.75	0.82	0.65	0.99	0.78	0.83	1.13	1.33
TIME	4.78	4.83	4.86	4.82	4.84	4.79	4.78	4.78	4.75	4.75
MAX VEL	0.97	1.10	0.83	1.16	0.74	1.16	1.25	0.83	1.18	1.34
DEPTH	0.25	0.31	0.23	0.33	0.20	0.38	0.31	0.22	0.37	0.69
TIME	4.79	4.84	4.72	4.81	5.25	4.76	4.76	4.78	4.77	4.80
ST. DEPTH	0.00	0.00	0.00	0.00	0.00	0.00	0.00	0.00	0.00	0.00

MAX STVEL	0.00	0.00	0.00	0.00	0.00	0.00	0.00	0.00	0.00	0.00
TIME	0.00	0.00	0.00	0.00	0.00	0.00	0.00	0.00	0.00	0.00
NODE	3081	3082	3083	3084	3085	3086	3087	3088	3089	3090
ELEVATION	1862.06	1862.67	1863.51	1863.94	1864.22	1864.93	1865.66	1866.00	1866.52	1866.56
MAX DEPTH	0.79	0.67	0.53	0.60	0.98	0.68	0.62	0.98	0.90	1.51
VELOCITY	1.24	1.13	1.10	1.05	1.31	1.21	1.30	1.76	1.99	2.02
TIME	4.74	4.72	4.71	4.71	4.70	4.70	4.68	4.65	4.66	4.66
MAX VEL	1.48	1.53	1.63	1.50	1.49	1.59	1.66	1.76	2.01	2.03
DEPTH	0.77	0.64	0.51	0.58	0.95	0.56	0.57	0.98	0.90	1.51
TIME	4.80	4.84	4.68	4.62	4.64	4.97	4.57	4.65	4.66	4.64
ST. DEPTH	0.00	0.00	0.00	0.00	0.00	0.00	0.00	0.00	0.00	0.00
MAX STVEL	0.00	0.00	0.00	0.00	0.00	0.00	0.00	0.00	0.00	0.00
TIME	0.00	0.00	0.00	0.00	0.00	0.00	0.00	0.00	0.00	0.00
NODE	3091	3092	3093	3094	3095	3096	3097	3098	3099	3100
ELEVATION	1866.96	1867.46	1868.27	1868.89	1869.56	1870.12	1871.03	1871.60	1873.11	1873.20
MAX DEPTH	1.11	0.71	0.35	0.38	0.90	0.99	0.46	0.40	0.21	0.69
VELOCITY	1.49	1.06	1.10	1.13	1.43	1.33	1.12	1.02	0.78	1.91
TIME	4.63	4.63	4.60	4.56	4.54	4.54	4.54	4.50	4.49	4.49
MAX VEL	1.88	1.50	1.38	1.35	1.53	1.92	1.64	1.34	0.87	1.92
DEPTH	1.10	0.35	0.33	0.34	0.82	0.96	0.45	0.38	0.20	0.69
TIME	4.63	5.15	4.56	4.69	4.43	4.60	4.49	4.45	4.34	4.49
ST. DEPTH	0.00	0.00	0.00	0.00	0.00	0.00	0.00	0.00	0.00	1.14
MAX STVEL	0.00	0.00	0.00	0.00	0.00	0.00	0.00	0.00	0.00	8.58
TIME	0.00	0.00	0.00	0.00	0.00	0.00	0.00	0.00	0.00	4.47
NODE	3101	3102	3103	3104	3105	3106	3107	3108	3109	3110
ELEVATION	1873.41	1873.67	1874.19	1874.40	1874.44	1874.46	1874.37	1873.37	1873.38	1874.11
MAX DEPTH	0.65	0.65	0.49	0.34	0.27	0.23	0.20	0.34	0.50	0.27
VELOCITY	1.92	1.48	1.19	0.93	0.93	0.90	0.38	1.19	1.50	1.23
TIME	4.50	4.49	4.50	4.49	4.50	4.51	4.51	4.62	4.62	4.65
MAX VEL	1.92	1.49	1.48	1.11	0.94	0.90	0.74	1.19	1.50	1.23
DEPTH	0.65	0.54	0.48	0.33	0.27	0.23	0.20	0.34	0.50	0.27
TIME	4.49	4.73	4.53	4.55	4.50	4.52	4.49	4.61	4.64	4.65
ST. DEPTH	0.00	0.00	0.00	0.00	0.00	0.00	0.00	0.00	0.00	0.00
MAX STVEL	0.00	0.00	0.00	0.00	0.00	0.00	0.00	0.00	0.00	0.00
TIME	0.00	0.00	0.00	0.00	0.00	0.00	0.00	0.00	0.00	0.00
NODE	3111	3112	3113	3114	3115	3116	3117	3118	3119	3120
ELEVATION	1875.20	1875.73	1875.96	1876.19	1876.70	1877.60	1877.09	1876.61	1875.95	1839.43
MAX DEPTH	0.07	0.08	0.18	0.13	0.11	0.06	0.08	0.08	0.07	0.11
VELOCITY	0.22	0.20	0.35	0.31	0.30	0.21	0.24	0.23	0.00	0.00
TIME	4.08	4.00	4.00	4.01	3.94	4.00	4.00	4.00	4.00	4.25
MAX VEL	0.22	0.20	0.35	0.31	0.30	0.21	0.24	0.23	0.00	0.00
DEPTH	0.07	0.08	0.18	0.13	0.11	0.06	0.08	0.08	0.00	0.00
TIME	4.08	4.00	4.01	4.01	3.94	4.00	4.00	4.00	0.00	0.00
ST. DEPTH	0.00	0.00	0.00	0.00	0.00	0.00	0.00	0.00	0.00	0.00
MAX STVEL	0.00	0.00	0.00	0.00	0.00	0.00	0.00	0.00	0.00	0.00
TIME	0.00	0.00	0.00	0.00	0.00	0.00	0.00	0.00	0.00	0.00
NODE	3121	3122	3123	3124	3125	3126	3127	3128	3129	3130
ELEVATION	1839.80	1840.12	1840.35	1840.46	1840.46	1840.46	1840.59	1841.23	1842.20	1843.23
MAX DEPTH	0.11	0.15	0.20	0.21	0.32	0.38	0.32	0.24	0.20	0.21
VELOCITY	0.22	0.26	0.31	0.68	0.88	0.96	0.84	0.79	0.68	0.70
TIME	4.25	4.38	4.27	4.22	4.25	4.25	4.24	4.23	4.13	4.03
MAX VEL	0.22	0.26	0.62	0.71	0.88	0.97	0.84	0.90	0.71	0.72
DEPTH	0.11	0.15	0.20	0.20	0.32	0.38	0.31	0.24	0.20	0.20
TIME	4.25	4.38	4.24	4.25	4.26	4.25	4.19	4.19	4.25	4.25
ST. DEPTH	0.00	0.00	0.00	0.00	0.00	0.00	0.00	0.00	0.00	0.00
MAX STVEL	0.00	0.00	0.00	0.00	0.00	0.00	0.00	0.00	0.00	0.00
TIME	0.00	0.00	0.00	0.00	0.00	0.00	0.00	0.00	0.00	0.00
NODE	3131	3132	3133	3134	3135	3136	3137	3138	3139	3140
ELEVATION	1844.23	1845.07	1845.86	1846.43	1846.64	1846.94	1847.24	1847.65	1848.17	1848.66
MAX DEPTH	0.21	0.17	0.14	0.13	0.16	0.13	0.12	0.22	0.49	0.72
VELOCITY	0.69	0.31	0.28	0.27	0.27	0.30	0.31	0.79	1.22	1.57
TIME	4.02	4.02	4.04	4.00	4.00	4.00	4.07	4.81	4.80	4.79
MAX VEL	0.69	0.31	0.28	0.27	0.27	0.30	0.31	0.80	1.48	1.66
DEPTH	0.21	0.17	0.14	0.13	0.16	0.13	0.12	0.22	0.48	0.70
TIME	4.02	4.04	4.05	4.00	4.00	4.00	4.07	4.74	4.86	4.68
ST. DEPTH	0.00	0.00	0.00	0.00	0.00	0.00	0.00	0.00	0.00	0.00
MAX STVEL	0.00	0.00	0.00	0.00	0.00	0.00	0.00	0.00	0.00	0.00
TIME	0.00	0.00	0.00	0.00	0.00	0.00	0.00	0.00	0.00	0.00
NODE	3141	3142	3143	3144	3145	3146	3147	3148	3149	3150
ELEVATION	1849.76	1851.22	1852.38	1853.53	1853.32	1854.27	1854.95	1855.84	1856.61	1857.26
MAX DEPTH	0.55	0.55	0.40	0.05	0.59	0.35	0.36	0.27	0.24	0.27
VELOCITY	1.62	1.84	1.16	0.13	1.34	0.97	0.90	0.79	0.67	0.68
TIME	4.68	4.68	4.82	4.84	4.80	4.79	4.81	4.71	4.74	4.83
MAX VEL	2.30	2.71	1.72	0.14	1.47	1.41	1.48	1.02	0.88	0.91
DEPTH	0.54	0.54	0.39	0.05	0.57	0.34	0.35	0.26	0.24	0.25
TIME	4.77	4.78	4.88	4.84	4.77	4.88	4.77	4.77	4.73	4.75
ST. DEPTH	0.00	0.00	0.00	0.00	0.00	0.00	0.00	0.00	0.00	0.00
MAX STVEL	0.00	0.00	0.00	0.00	0.00	0.00	0.00	0.00	0.00	0.00
TIME	0.00	0.00	0.00	0.00	0.00	0.00	0.00	0.00	0.00	0.00
NODE	3151	3152	3153	3154	3155	3156	3157	3158	3159	3160
ELEVATION	1858.46	1858.72	1859.42	1859.88	1860.48	1860.98	1861.43	1862.02	1862.68	1863.43
MAX DEPTH	0.20	0.42	0.28	0.41	0.55	0.81	0.75	0.60	0.63	0.79
VELOCITY	0.75	0.86	0.83	0.97	1.13	1.55	1.28	1.22	1.19	1.28
TIME	4.78	4.80	4.80	4.77	4.76	4.72	4.74	4.74	4.73	4.71
MAX VEL	0.78	1.01	1.07	1.42	1.47	1.55	1.53	1.49	1.55	1.69
DEPTH	0.20	0.42	0.28	0.41	0.55	0.81	0.74	0.42	0.60	0.68

TIME	4.72	4.82	4.77	4.80	4.72	4.72	4.72	4.53	4.63	4.54
ST. DEPTH	0.00	0.00	0.00	0.00	0.00	0.00	0.00	0.00	0.00	0.00
MAX STVEL	0.00	0.00	0.00	0.00	0.00	0.00	0.00	0.00	0.00	0.00
TIME	0.00	0.00	0.00	0.00	0.00	0.00	0.00	0.00	0.00	0.00
NODE	3161	3162	3163	3164	3165	3166	3167	3168	3169	3170
ELEVATION	1863.71	1864.33	1864.72	1865.02	1865.19	1865.75	1866.57	1867.48	1867.00	1867.69
MAX DEPTH	1.00	0.41	0.72	0.89	1.69	1.00	0.23	0.08	0.61	0.53
VELOCITY	1.07	1.08	1.56	1.57	2.22	1.74	0.86	0.26	1.44	1.25
TIME	4.71	4.69	4.68	4.66	4.65	4.64	4.65	4.68	4.60	4.59
MAX VEL	1.49	1.44	1.57	1.59	2.22	2.01	0.87	0.26	1.44	1.49
DEPTH	0.82	0.41	0.72	0.88	1.69	1.00	0.23	0.08	0.61	0.35
TIME	5.06	4.73	4.68	4.64	4.65	4.64	4.64	4.68	4.61	4.84
ST. DEPTH	0.00	0.00	0.00	0.00	0.00	0.00	0.00	0.00	0.00	0.00
MAX STVEL	0.00	0.00	0.00	0.00	0.00	0.00	0.00	0.00	0.00	0.00
TIME	0.00	0.00	0.00	0.00	0.00	0.00	0.00	0.00	0.00	0.00
NODE	3171	3172	3173	3174	3175	3176	3177	3178	3179	3180
ELEVATION	1868.79	1869.56	1870.26	1870.67	1871.83	1872.02	1872.16	1872.91	1873.19	1873.28
MAX DEPTH	0.45	0.31	0.24	0.38	0.23	0.67	0.76	0.50	0.45	0.25
VELOCITY	1.57	1.09	0.85	1.09	0.83	2.01	2.22	1.44	1.04	0.90
TIME	4.56	4.55	4.54	4.52	4.50	4.50	4.50	4.48	4.51	4.49
MAX VEL	1.63	1.14	0.90	1.22	0.85	2.02	2.22	1.65	1.36	0.94
DEPTH	0.45	0.30	0.24	0.37	0.23	0.67	0.76	0.50	0.45	0.25
TIME	4.53	4.62	4.55	4.56	4.46	4.49	4.50	4.45	4.53	4.49
ST. DEPTH	0.00	0.00	0.00	0.00	0.00	1.10	0.00	0.00	0.00	0.00
MAX STVEL	0.00	0.00	0.00	0.00	0.00	8.81	0.00	0.00	0.00	0.00
TIME	0.00	0.00	0.00	0.00	0.00	4.49	0.00	0.00	0.00	0.00
NODE	3181	3182	3183	3184	3185	3186	3187	3188	3189	3190
ELEVATION	1873.15	1872.98	1873.81	1871.88	1871.91	1871.91	1873.73	1874.61	1874.73	1874.80
MAX DEPTH	0.26	0.32	0.05	0.68	0.49	0.55	0.09	0.10	0.18	0.19
VELOCITY	0.95	0.96	0.20	1.07	1.09	0.96	0.28	0.23	0.39	0.29
TIME	4.51	4.45	4.57	4.63	4.64	4.65	4.00	4.06	4.04	4.01
MAX VEL	0.95	0.96	0.20	1.23	1.32	0.96	0.28	0.23	0.39	0.29
DEPTH	0.26	0.32	0.05	0.67	0.48	0.55	0.09	0.10	0.18	0.19
TIME	4.51	4.45	4.58	4.63	4.63	4.65	4.00	4.06	4.04	4.03
ST. DEPTH	0.00	0.00	0.00	0.00	0.00	0.00	0.00	0.00	0.00	0.00
MAX STVEL	0.00	0.00	0.00	0.00	0.00	0.00	0.00	0.00	0.00	0.00
TIME	0.00	0.00	0.00	0.00	0.00	0.00	0.00	0.00	0.00	0.00
NODE	3191	3192	3193	3194	3195	3196	3197	3198	3199	3200
ELEVATION	1874.92	1875.48	1875.37	1875.02	1874.82	1838.42	1838.83	1839.28	1839.52	1839.54
MAX DEPTH	0.15	0.08	0.10	0.12	0.10	0.11	0.11	0.16	0.22	0.23
VELOCITY	0.26	0.23	0.20	0.20	0.00	0.00	0.23	0.27	0.48	0.69
TIME	4.00	4.00	4.00	4.00	4.00	4.25	4.25	4.42	4.29	4.28
MAX VEL	0.26	0.23	0.20	0.20	0.00	0.00	0.23	0.27	0.48	0.69
DEPTH	0.15	0.08	0.10	0.12	0.00	0.00	0.11	0.16	0.22	0.23
TIME	4.00	4.00	4.00	4.00	0.00	0.00	4.25	4.41	4.29	4.28
ST. DEPTH	0.00	0.00	0.00	0.00	0.00	0.00	0.00	0.00	0.00	0.00
MAX STVEL	0.00	0.00	0.00	0.00	0.00	0.00	0.00	0.00	0.00	0.00
TIME	0.00	0.00	0.00	0.00	0.00	0.00	0.00	0.00	0.00	0.00
NODE	3201	3202	3203	3204	3205	3206	3207	3208	3209	3210
ELEVATION	1839.53	1839.58	1839.79	1840.20	1841.20	1842.24	1843.14	1843.95	1844.72	1845.29
MAX DEPTH	0.38	0.39	0.39	0.34	0.21	0.17	0.19	0.16	0.14	0.13
VELOCITY	0.99	0.95	0.75	0.66	0.71	0.32	0.31	0.29	0.27	0.27
TIME	4.27	4.25	4.24	4.19	4.07	4.14	4.07	4.09	4.04	4.00
MAX VEL	0.99	1.10	1.30	1.39	0.73	0.32	0.32	0.29	0.27	0.27
DEPTH	0.38	0.39	0.32	0.33	0.20	0.17	0.18	0.16	0.14	0.13
TIME	4.25	4.22	4.54	4.24	4.24	4.14	4.13	4.11	4.04	4.00
ST. DEPTH	0.00	0.00	0.00	0.00	0.00	0.00	0.00	0.00	0.00	0.00
MAX STVEL	0.00	0.00	0.00	0.00	0.00	0.00	0.00	0.00	0.00	0.00
TIME	0.00	0.00	0.00	0.00	0.00	0.00	0.00	0.00	0.00	0.00
NODE	3211	3212	3213	3214	3215	3216	3217	3218	3219	3220
ELEVATION	1845.58	1845.56	1845.73	1846.46	1847.19	1847.95	1848.98	1850.34	1851.66	1852.62
MAX DEPTH	0.12	0.20	0.34	0.59	0.77	0.72	0.49	0.30	0.20	0.20
VELOCITY	0.27	0.56	0.80	1.40	1.65	1.59	1.26	0.88	0.33	0.41
TIME	4.00	4.25	4.86	4.82	4.82	4.81	4.81	4.76	4.64	4.82
MAX VEL	0.27	0.67	0.94	1.48	2.03	2.16	1.83	1.22	0.79	0.77
DEPTH	0.12	0.20	0.32	0.54	0.67	0.71	0.49	0.30	0.20	0.20
TIME	4.00	4.25	4.95	4.61	4.46	4.82	4.81	4.90	4.64	4.75
ST. DEPTH	0.00	0.00	0.00	0.00	0.00	0.00	0.00	0.00	0.00	0.00
MAX STVEL	0.00	0.00	0.00	0.00	0.00	0.00	0.00	0.00	0.00	0.00
TIME	0.00	0.00	0.00	0.00	0.00	0.00	0.00	0.00	0.00	0.00
NODE	3221	3222	3223	3224	3225	3226	3227	3228	3229	3230
ELEVATION	1852.63	1853.30	1854.21	1855.40	1855.82	1856.47	1857.15	1857.98	1858.45	1859.06
MAX DEPTH	0.64	0.41	0.28	0.20	0.25	0.21	0.26	0.25	0.36	0.39
VELOCITY	1.47	0.90	0.82	0.36	0.67	0.69	0.82	0.86	1.05	1.08
TIME	4.81	4.82	4.86	4.80	4.73	4.85	4.83	4.81	4.80	4.81
MAX VEL	1.47	1.49	1.13	0.75	0.79	0.76	0.88	0.95	1.22	1.44
DEPTH	0.64	0.36	0.28	0.20	0.24	0.21	0.26	0.25	0.36	0.36
TIME	4.78	5.02	4.82	5.02	4.78	4.87	4.79	4.79	4.77	4.94
ST. DEPTH	0.00	0.00	0.00	0.00	0.00	0.00	0.00	0.00	0.00	0.00
MAX STVEL	0.00	0.00	0.00	0.00	0.00	0.00	0.00	0.00	0.00	0.00
TIME	0.00	0.00	0.00	0.00	0.00	0.00	0.00	0.00	0.00	0.00
NODE	3231	3232	3233	3234	3235	3236	3237	3238	3239	3240
ELEVATION	1859.64	1859.96	1860.74	1861.15	1861.79	1862.65	1863.28	1863.37	1863.62	1864.18
MAX DEPTH	0.53	0.70	0.44	0.59	0.50	0.42	0.28	0.81	0.87	1.18
VELOCITY	1.43	1.47	1.24	1.46	1.28	1.50	0.95	1.65	1.54	2.16
TIME	4.76	4.76	4.75	4.75	4.74	4.73	4.74	4.68	4.69	4.66

MAX VEL	1.47	1.49	1.42	1.49	1.48	1.50	1.09	1.65	1.54	2.17
DEPTH	0.50	0.63	0.40	0.47	0.47	0.42	0.28	0.80	0.87	1.14
TIME	4.90	4.62	4.91	4.59	4.84	4.73	4.71	4.68	4.69	4.59
ST. DEPTH	0.00	0.00	0.00	0.00	0.00	0.00	0.00	0.00	0.00	0.00
MAX STVEL	0.00	0.00	0.00	0.00	0.00	0.00	0.00	0.00	0.00	0.00
TIME	0.00	0.00	0.00	0.00	0.00	0.00	0.00	0.00	0.00	0.00

NODE	3241	3242	3243	3244	3245	3246	3247	3248	3249	3250
ELEVATION	1864.32	1864.76	1865.25	1865.63	1865.84	1866.56	1866.97	1868.14	1869.03	1869.55
MAX DEPTH	1.20	0.82	0.44	0.47	0.77	0.48	0.57	0.33	0.29	0.38
VELOCITY	1.66	1.76	1.05	0.72	1.29	1.22	1.37	1.03	0.95	1.22
TIME	4.68	4.68	4.65	4.61	4.60	4.57	4.58	4.56	4.53	4.52
MAX VEL	1.66	1.76	1.50	1.46	1.47	1.47	1.46	1.36	1.14	1.37
DEPTH	1.19	0.82	0.35	0.41	0.71	0.48	0.44	0.33	0.29	0.37
TIME	4.68	4.67	4.88	4.77	4.72	4.56	4.42	4.52	4.51	4.52
ST. DEPTH	0.00	0.00	0.00	0.00	0.00	0.00	0.00	0.00	0.00	0.00
MAX STVEL	0.00	0.00	0.00	0.00	0.00	0.00	0.00	0.00	0.00	0.00
TIME	0.00	0.00	0.00	0.00	0.00	0.00	0.00	0.00	0.00	0.00

NODE	3251	3252	3253	3254	3255	3256	3257	3258	3259	3260
ELEVATION	1870.60	1870.72	1870.78	1871.87	1872.10	1871.98	1871.78	1871.65	1871.82	1871.16
MAX DEPTH	0.30	0.75	0.74	0.30	0.26	0.30	0.29	0.23	0.12	0.34
VELOCITY	0.98	2.11	2.02	1.13	0.94	0.89	1.02	0.92	0.33	1.06
TIME	4.50	4.50	4.50	4.52	4.50	4.52	4.52	4.53	4.58	4.66
MAX VEL	1.15	2.12	2.03	1.19	0.94	0.89	1.02	0.92	0.33	1.06
DEPTH	0.29	0.74	0.74	0.30	0.26	0.29	0.29	0.23	0.12	0.34
TIME	4.56	4.50	4.50	4.52	4.52	4.51	4.52	4.53	4.58	4.67
ST. DEPTH	0.00	1.11	0.00	0.00	0.00	0.00	0.00	0.00	0.00	0.00
MAX STVEL	0.00	8.92	0.00	0.00	0.00	0.00	0.00	0.00	0.00	0.00
TIME	0.00	4.49	0.00	0.00	0.00	0.00	0.00	0.00	0.00	0.00

NODE	3261	3262	3263	3264	3265	3266	3267	3268	3269	3270
ELEVATION	1871.14	1871.35	1872.03	1873.38	1873.18	1874.02	1873.92	1873.93	1874.35	1874.37
MAX DEPTH	0.82	0.33	0.09	0.07	0.18	0.08	0.12	0.11	0.07	0.06
VELOCITY	1.64	0.72	0.21	0.29	0.38	0.31	0.37	0.27	0.28	0.23
TIME	4.66	4.65	4.01	4.01	4.06	4.00	4.00	4.00	4.00	4.00
MAX VEL	1.64	1.09	0.21	0.29	0.38	0.31	0.37	0.27	0.28	0.23
DEPTH	0.82	0.28	0.09	0.07	0.18	0.08	0.12	0.11	0.07	0.06
TIME	4.66	4.20	4.01	4.01	4.06	4.00	4.00	4.00	4.00	4.00
ST. DEPTH	0.00	0.00	0.00	0.00	0.00	0.00	0.00	0.00	0.00	0.00
MAX STVEL	0.00	0.00	0.00	0.00	0.00	0.00	0.00	0.00	0.00	0.00
TIME	0.00	0.00	0.00	0.00	0.00	0.00	0.00	0.00	0.00	0.00

NODE	3271	3272	3273	3274	3275	3276	3277	3278	3279	3280
ELEVATION	1873.48	1837.37	1837.84	1838.38	1838.63	1838.65	1838.63	1838.79	1839.23	1839.64
MAX DEPTH	0.09	0.12	0.12	0.15	0.18	0.23	0.45	0.43	0.34	0.25
VELOCITY	0.00	0.00	0.23	0.28	0.31	0.75	1.12	0.99	0.75	0.58
TIME	4.00	4.45	4.46	4.38	4.35	4.31	4.27	4.25	4.25	4.22
MAX VEL	0.00	0.00	0.23	0.28	0.31	0.75	1.12	1.37	1.37	0.92
DEPTH	0.00	0.00	0.12	0.15	0.18	0.23	0.45	0.33	0.33	0.24
TIME	0.00	0.00	4.46	4.38	4.35	4.32	4.28	4.65	4.22	4.23
ST. DEPTH	0.00	0.00	0.00	0.00	0.00	0.00	0.00	0.00	0.00	0.00
MAX STVEL	0.00	0.00	0.00	0.00	0.00	0.00	0.00	0.00	0.00	0.00
TIME	0.00	0.00	0.00	0.00	0.00	0.00	0.00	0.00	0.00	0.00

NODE	3281	3282	3283	3284	3285	3286	3287	3288	3289	3290
ELEVATION	1840.34	1841.24	1842.12	1842.91	1843.63	1844.10	1844.35	1844.50	1845.04	1845.71
MAX DEPTH	0.17	0.16	0.18	0.15	0.13	0.12	0.20	0.40	0.66	0.78
VELOCITY	0.29	0.28	0.30	0.28	0.26	0.26	0.33	0.89	1.37	1.51
TIME	4.19	4.24	4.14	4.14	4.23	4.00	4.85	4.84	4.81	4.84
MAX VEL	0.29	0.28	0.30	0.28	0.26	0.26	0.59	1.05	1.46	2.21
DEPTH	0.17	0.16	0.18	0.15	0.13	0.12	0.20	0.40	0.52	0.77
TIME	4.19	4.11	4.15	4.14	4.08	4.00	4.85	4.90	4.27	4.84
ST. DEPTH	0.00	0.00	0.00	0.00	0.00	0.00	0.00	0.00	0.00	0.00
MAX STVEL	0.00	0.00	0.00	0.00	0.00	0.00	0.00	0.00	0.00	0.00
TIME	0.00	0.00	0.00	0.00	0.00	0.00	0.00	0.00	0.00	0.00

NODE	3291	3292	3293	3294	3295	3296	3297	3298	3299	3300
ELEVATION	1846.53	1847.37	1848.38	1849.78	1851.09	1851.14	1852.09	1852.81	1853.49	1854.24
MAX DEPTH	0.63	0.51	0.35	0.20	0.09	0.77	0.47	0.31	0.24	0.22
VELOCITY	1.52	1.35	0.99	0.81	0.20	1.30	1.16	0.78	0.62	0.63
TIME	4.83	4.85	4.84	4.83	4.85	4.84	4.83	4.83	4.85	4.85
MAX VEL	2.17	1.69	1.48	0.82	0.22	1.30	1.67	1.27	0.88	0.81
DEPTH	0.62	0.51	0.35	0.20	0.09	0.77	0.46	0.31	0.24	0.22
TIME	4.87	4.87	4.88	5.19	4.85	4.82	4.87	4.83	4.89	4.86
ST. DEPTH	0.00	0.00	0.00	0.00	0.00	0.00	0.00	0.00	0.00	0.00
MAX STVEL	0.00	0.00	0.00	0.00	0.00	0.00	0.00	0.00	0.00	0.00
TIME	0.00	0.00	0.00	0.00	0.00	0.00	0.00	0.00	0.00	0.00

NODE	3301	3302	3303	3304	3305	3306	3307	3308	3309	3310
ELEVATION	1855.06	1855.51	1856.14	1856.79	1857.34	1858.01	1858.25	1858.89	1859.56	1859.90
MAX DEPTH	0.25	0.28	0.26	0.32	0.42	0.42	0.76	0.64	0.61	0.70
VELOCITY	0.67	0.71	0.83	0.98	0.99	1.18	1.32	1.26	1.27	1.16
TIME	4.66	4.85	4.86	4.81	4.80	4.76	4.80	4.76	4.76	4.76
MAX VEL	0.83	0.96	0.99	1.15	1.48	1.48	1.46	1.50	1.50	1.50
DEPTH	0.25	0.28	0.26	0.31	0.41	0.42	0.67	0.63	0.42	0.55
TIME	4.67	4.83	4.88	4.85	4.74	4.79	4.98	4.80	5.18	4.57
ST. DEPTH	0.00	0.00	0.00	0.00	0.00	0.00	0.00	0.00	0.00	0.00
MAX STVEL	0.00	0.00	0.00	0.00	0.00	0.00	0.00	0.00	0.00	0.00
TIME	0.00	0.00	0.00	0.00	0.00	0.00	0.00	0.00	0.00	0.00

NODE	3311	3312	3313	3314	3315	3316	3317	3318	3319	3320
ELEVATION	1860.67	1860.80	1862.17	1862.32	1862.80	1863.01	1863.63	1863.60	1864.88	1865.14
MAX DEPTH	0.46	0.75	0.37	1.35	0.90	1.12	0.47	1.50	0.20	0.22

VELOCITY	1.15	1.22	1.19	1.43	1.60	2.06	1.11	1.75	0.47	0.98
TIME	4.75	4.74	4.71	4.70	4.68	4.68	4.68	4.68	4.66	4.64
MAX VEL	1.46	1.40	1.35	1.48	1.75	2.07	1.48	1.75	0.94	0.98
DEPTH	0.35	0.66	0.33	1.30	0.86	1.12	0.41	1.49	0.20	0.22
TIME	4.56	4.92	4.87	4.82	4.60	4.69	4.86	4.68	4.65	4.64
ST. DEPTH	0.00	0.00	0.00	0.00	0.00	0.00	0.00	0.00	0.00	0.00
MAX STVEL	0.00	0.00	0.00	0.00	0.00	0.00	0.00	0.00	0.00	0.00
TIME	0.00	0.00	0.00	0.00	0.00	0.00	0.00	0.00	0.00	0.00

NODE	3321	3322	3323	3324	3325	3326	3327	3328	3329	3330
ELEVATION	1865.06	1865.56	1865.83	1867.36	1867.84	1868.15	1870.10	1869.44	1869.60	1870.23
MAX DEPTH	0.63	0.54	0.65	0.20	0.35	0.44	0.20	1.24	0.90	0.38
VELOCITY	1.49	1.38	1.22	0.43	1.09	1.24	0.43	2.00	1.37	0.94
TIME	4.60	4.59	4.60	4.63	4.55	4.53	4.48	4.50	4.50	4.51
MAX VEL	1.50	1.41	1.48	0.88	1.09	1.35	0.95	2.01	1.50	1.41
DEPTH	0.63	0.53	0.52	0.20	0.35	0.43	0.20	1.24	0.82	0.35
TIME	4.60	4.60	4.77	4.43	4.55	4.55	4.45	4.50	4.40	4.63
ST. DEPTH	0.00	0.00	0.00	0.00	0.00	0.00	0.00	1.57	0.00	0.00
MAX STVEL	0.00	0.00	0.00	0.00	0.00	0.00	0.00	7.52	0.00	0.00
TIME	0.00	0.00	0.00	0.00	0.00	0.00	0.00	4.50	0.00	0.00

NODE	3331	3332	3333	3334	3335	3336	3337	3338	3339	3340
ELEVATION	1870.69	1870.72	1870.39	1870.15	1869.91	1869.97	1870.20	1870.80	1870.86	1870.20
MAX DEPTH	0.25	0.21	0.41	0.34	0.34	0.42	0.46	0.20	0.09	0.18
VELOCITY	0.89	0.74	0.67	0.80	1.04	1.43	1.45	0.36	0.31	0.38
TIME	4.55	4.50	4.54	4.55	4.67	4.68	4.66	4.71	4.72	4.04
MAX VEL	0.93	0.78	0.67	0.80	1.04	1.43	1.45	0.67	0.31	0.38
DEPTH	0.24	0.21	0.41	0.34	0.34	0.42	0.46	0.20	0.09	0.18
TIME	4.52	4.51	4.54	4.55	4.67	4.68	4.67	4.61	4.72	4.06
ST. DEPTH	0.00	0.00	0.00	0.00	0.00	0.00	0.00	0.00	0.00	0.00
MAX STVEL	0.00	0.00	0.00	0.00	0.00	0.00	0.00	0.00	0.00	0.00
TIME	0.00	0.00	0.00	0.00	0.00	0.00	0.00	0.00	0.00	0.00

NODE	3341	3342	3343	3344	3345	3346	3347	3348	3349	3350
ELEVATION	1871.52	1871.38	1871.61	1872.24	1871.76	1871.87	1872.00	1836.53	1836.97	1837.40
MAX DEPTH	0.09	0.17	0.13	0.08	0.15	0.08	0.06	0.13	0.13	0.15
VELOCITY	0.27	0.41	0.34	0.26	0.27	0.21	0.00	0.00	0.21	0.26
TIME	4.10	4.07	4.00	4.00	4.00	4.00	4.00	4.48	4.49	4.44
MAX VEL	0.27	0.41	0.34	0.26	0.27	0.22	0.00	0.00	0.22	0.26
DEPTH	0.09	0.17	0.13	0.08	0.15	0.08	0.00	0.00	0.13	0.15
TIME	4.10	4.07	4.00	4.00	4.00	4.00	0.00	0.00	4.50	4.44
ST. DEPTH	0.00	0.00	0.00	0.00	0.00	0.00	0.00	0.00	0.00	0.00
MAX STVEL	0.00	0.00	0.00	0.00	0.00	0.00	0.00	0.00	0.00	0.00
TIME	0.00	0.00	0.00	0.00	0.00	0.00	0.00	0.00	0.00	0.00

NODE	3351	3352	3353	3354	3355	3356	3357	3358	3359	3360
ELEVATION	1837.62	1837.65	1837.71	1838.01	1838.55	1839.02	1839.43	1840.29	1841.13	1841.88
MAX DEPTH	0.20	0.28	0.50	0.42	0.28	0.22	0.20	0.18	0.17	0.15
VELOCITY	0.51	0.85	1.20	0.96	0.72	0.55	0.32	0.29	0.27	0.26
TIME	4.41	4.27	4.30	4.25	4.19	4.18	4.10	4.19	4.26	4.18
MAX VEL	0.68	0.86	1.21	1.47	1.11	0.73	0.72	0.29	0.27	0.26
DEPTH	0.20	0.28	0.50	0.41	0.28	0.21	0.20	0.18	0.17	0.15
TIME	4.26	4.23	4.26	4.21	4.23	4.20	4.22	4.19	4.26	4.11
ST. DEPTH	0.00	0.00	0.00	0.00	0.00	0.00	0.00	0.00	0.00	0.00
MAX STVEL	0.00	0.00	0.00	0.00	0.00	0.00	0.00	0.00	0.00	0.00
TIME	0.00	0.00	0.00	0.00	0.00	0.00	0.00	0.00	0.00	0.00

NODE	3361	3362	3363	3364	3365	3366	3367	3368	3369	3370
ELEVATION	1842.56	1843.02	1843.38	1843.81	1844.41	1845.05	1845.91	1847.09	1848.13	1849.21
MAX DEPTH	0.14	0.20	0.41	0.62	0.72	0.62	0.43	0.22	0.19	0.20
VELOCITY	0.26	0.42	0.87	1.42	1.42	1.33	1.04	0.79	0.34	0.60
TIME	4.23	4.95	4.84	4.86	4.80	4.82	4.82	4.87	4.81	4.82
MAX VEL	0.26	0.61	1.22	1.50	1.99	1.79	1.54	0.82	0.34	0.75
DEPTH	0.14	0.20	0.41	0.50	0.70	0.61	0.43	0.22	0.19	0.20
TIME	4.24	4.36	4.89	5.35	4.68	4.80	4.82	4.83	5.02	4.70
ST. DEPTH	0.00	0.00	0.00	0.00	0.00	0.00	0.00	0.00	0.00	0.00
MAX STVEL	0.00	0.00	0.00	0.00	0.00	0.00	0.00	0.00	0.00	0.00
TIME	0.00	0.00	0.00	0.00	0.00	0.00	0.00	0.00	0.00	0.00

NODE	3371	3372	3373	3374	3375	3376	3377	3378	3379	3380
ELEVATION	1849.99	1850.62	1851.48	1852.55	1852.90	1853.66	1854.49	1854.80	1855.10	1855.64
MAX DEPTH	0.50	0.64	0.29	0.20	0.28	0.23	0.20	0.31	0.39	0.39
VELOCITY	1.31	1.31	0.80	0.38	0.72	0.66	0.62	0.71	0.94	0.96
TIME	4.81	4.84	4.80	4.75	4.82	4.84	4.87	4.85	4.83	4.82
MAX VEL	1.43	1.73	1.00	0.73	0.93	0.84	0.72	0.98	1.16	1.43
DEPTH	0.48	0.59	0.26	0.20	0.25	0.23	0.20	0.31	0.38	0.34
TIME	4.97	4.69	5.02	4.80	4.69	4.95	4.82	4.83	4.83	5.02
ST. DEPTH	0.00	0.00	0.00	0.00	0.00	0.00	0.00	0.00	0.00	0.00
MAX STVEL	0.00	0.00	0.00	0.00	0.00	0.00	0.00	0.00	0.00	0.00
TIME	0.00	0.00	0.00	0.00	0.00	0.00	0.00	0.00	0.00	0.00

NODE	3381	3382	3383	3384	3385	3386	3387	3388	3389	3390
ELEVATION	1856.56	1856.89	1857.50	1858.06	1858.65	1859.53	1859.73	1860.09	1861.45	1861.81
MAX DEPTH	0.37	0.80	0.86	0.96	0.86	0.55	0.76	0.62	0.35	0.91
VELOCITY	1.09	1.33	1.37	1.32	1.30	1.16	1.37	1.32	1.15	1.69
TIME	4.80	4.79	4.78	4.78	4.76	4.75	4.75	4.74	4.72	4.68
MAX VEL	1.31	1.45	1.74	1.87	1.95	1.68	1.49	1.49	1.35	1.70
DEPTH	0.32	0.71	0.86	0.91	0.84	0.48	0.74	0.53	0.33	0.91
TIME	5.02	5.01	4.79	4.68	4.69	4.63	4.82	4.98	4.59	4.68
ST. DEPTH	0.00	0.00	0.00	0.00	0.00	0.00	0.00	0.00	0.00	0.00
MAX STVEL	0.00	0.00	0.00	0.00	0.00	0.00	0.00	0.00	0.00	0.00
TIME	0.00	0.00	0.00	0.00	0.00	0.00	0.00	0.00	0.00	0.00

NODE	3391	3392	3393	3394	3395	3396	3397	3398	3399	3400

ELEVATION	1861.94	1861.95	1862.90	1862.89	1862.95	1863.30	1863.86	1864.31	1865.29	1866.06
MAX DEPTH	1.10	1.45	0.31	0.88	0.65	0.56	0.66	0.68	0.29	0.21
VELOCITY	2.12	1.83	0.93	1.55	1.02	0.85	1.34	1.26	0.88	0.71
TIME	4.71	4.70	4.71	4.70	4.67	4.64	4.59	4.60	4.60	4.57
MAX VEL	2.13	1.83	1.21	1.55	1.46	1.48	1.47	1.49	1.12	0.72
DEPTH	1.10	1.45	0.30	0.88	0.57	0.53	0.37	0.56	0.28	0.20
TIME	4.71	4.66	4.69	4.70	4.83	4.56	4.99	4.47	4.58	4.43
ST. DEPTH	0.00	0.00	0.00	0.00	0.00	0.00	0.00	0.00	0.00	0.00
MAX STVEL	0.00	0.00	0.00	0.00	0.00	0.00	0.00	0.00	0.00	0.00
TIME	0.00	0.00	0.00	0.00	0.00	0.00	0.00	0.00	0.00	0.00

NODE	3401	3402	3403	3404	3405	3406	3407	3408	3409	3410
ELEVATION	1866.62	1866.91	1868.49	1868.69	1869.10	1869.25	1869.36	1869.64	1869.84	1869.71
MAX DEPTH	0.36	0.41	0.29	0.79	0.43	0.28	0.25	0.25	0.20	0.20
VELOCITY	1.05	1.04	1.13	2.20	1.29	0.97	0.93	0.91	0.53	0.71
TIME	4.55	4.52	4.52	4.49	4.51	4.52	4.57	4.58	4.56	4.55
MAX VEL	1.09	1.31	1.13	2.21	1.47	1.07	0.95	0.93	0.72	0.93
DEPTH	0.35	0.41	0.29	0.79	0.35	0.27	0.25	0.25	0.20	0.20
TIME	4.58	4.53	4.52	4.49	4.39	4.57	4.52	4.59	4.53	4.50
ST. DEPTH	0.00	0.00	0.00	1.20	0.00	0.00	0.00	0.00	0.00	0.00
MAX STVEL	0.00	0.00	0.00	8.75	0.00	0.00	0.00	0.00	0.00	0.00
TIME	0.00	0.00	0.00	4.49	0.00	0.00	0.00	0.00	0.00	0.00

NODE	3411	3412	3413	3414	3415	3416	3417	3418	3419	3420
ELEVATION	1868.77	1868.33	1868.61	1869.57	1868.61	1868.64	1869.62	1869.52	1869.72	1870.36
MAX DEPTH	0.37	0.81	0.43	0.17	0.20	0.17	0.09	0.16	0.14	0.10
VELOCITY	0.92	1.43	1.06	0.35	0.66	0.42	0.28	0.40	0.39	0.29
TIME	4.67	4.69	4.68	4.74	4.69	4.10	4.00	4.13	4.00	4.00
MAX VEL	0.92	1.44	1.42	0.35	0.67	0.42	0.28	0.40	0.39	0.29
DEPTH	0.37	0.81	0.42	0.17	0.20	0.17	0.09	0.16	0.14	0.10
TIME	4.67	4.69	4.68	4.74	4.74	4.13	4.00	4.07	4.00	4.00
ST. DEPTH	0.00	0.00	0.00	0.00	0.00	0.00	0.00	0.00	0.00	0.00
MAX STVEL	0.00	0.00	0.00	0.00	0.00	0.00	0.00	0.00	0.00	0.00
TIME	0.00	0.00	0.00	0.00	0.00	0.00	0.00	0.00	0.00	0.00

NODE	3421	3422	3423	3424	3425	3426	3427	3428	3429	3430
ELEVATION	1870.50	1870.39	1870.20	1835.88	1836.23	1836.55	1836.63	1836.66	1836.74	1837.14
MAX DEPTH	0.09	0.08	0.08	0.13	0.12	0.16	0.22	0.37	0.47	0.33
VELOCITY	0.27	0.26	0.00	0.00	0.21	0.27	0.71	1.01	1.16	0.98
TIME	4.00	4.00	4.00	4.50	4.50	4.47	4.32	4.30	4.25	4.25
MAX VEL	0.27	0.26	0.00	0.00	0.21	0.27	0.71	1.01	1.45	1.38
DEPTH	0.09	0.08	0.00	0.00	0.12	0.15	0.22	0.37	0.46	0.33
TIME	4.00	4.00	0.00	0.00	4.50	4.44	4.32	4.30	4.26	4.24
ST. DEPTH	0.00	0.00	0.00	0.00	0.00	0.00	0.00	0.00	0.00	0.00
MAX STVEL	0.00	0.00	0.00	0.00	0.00	0.00	0.00	0.00	0.00	0.00
TIME	0.00	0.00	0.00	0.00	0.00	0.00	0.00	0.00	0.00	0.00

NODE	3431	3432	3433	3434	3435	3436	3437	3438	3439	3440
ELEVATION	1837.78	1838.44	1838.74	1839.49	1840.28	1841.03	1841.66	1842.26	1842.75	1843.21
MAX DEPTH	0.20	0.20	0.22	0.18	0.18	0.20	0.21	0.34	0.55	0.66
VELOCITY	0.72	0.33	0.61	0.28	0.28	0.29	0.57	0.73	1.20	1.40
TIME	4.22	4.26	4.09	4.25	4.50	4.81	4.73	4.81	4.80	4.84
MAX VEL	0.73	0.72	0.71	0.28	0.28	0.58	0.73	1.07	1.46	1.59
DEPTH	0.20	0.20	0.21	0.18	0.18	0.20	0.21	0.34	0.52	0.66
TIME	4.11	4.23	4.19	4.25	4.24	4.75	4.96	4.84	4.69	4.84
ST. DEPTH	0.00	0.00	0.00	0.00	0.00	0.00	0.00	0.00	0.00	0.00
MAX STVEL	0.00	0.00	0.00	0.00	0.00	0.00	0.00	0.00	0.00	0.00
TIME	0.00	0.00	0.00	0.00	0.00	0.00	0.00	0.00	0.00	0.00

NODE	3441	3442	3443	3444	3445	3446	3447	3448	3449	3450
ELEVATION	1843.76	1844.39	1845.24	1846.36	1847.26	1848.02	1849.19	1850.32	1851.09	1851.31
MAX DEPTH	0.63	0.50	0.28	0.22	0.34	0.56	0.47	0.20	0.15	0.24
VELOCITY	1.35	1.05	0.77	0.75	0.96	1.08	1.30	0.37	0.29	0.76
TIME	4.87	4.85	4.87	4.89	4.88	4.87	4.86	4.93	4.91	4.82
MAX VEL	1.81	1.61	1.06	0.79	1.10	1.45	1.70	0.75	0.29	0.77
DEPTH	0.62	0.50	0.27	0.22	0.33	0.52	0.39	0.20	0.15	0.23
TIME	4.84	4.80	4.84	4.89	4.87	5.08	5.11	5.17	4.91	4.80
ST. DEPTH	0.00	0.00	0.00	0.00	0.00	0.00	0.00	0.00	0.00	0.00
MAX STVEL	0.00	0.00	0.00	0.00	0.00	0.00	0.00	0.00	0.00	0.00
TIME	0.00	0.00	0.00	0.00	0.00	0.00	0.00	0.00	0.00	0.00

NODE	3451	3452	3453	3454	3455	3456	3457	3458	3459	3460
ELEVATION	1852.49	1853.10	1853.45	1854.14	1854.29	1854.82	1855.40	1856.16	1856.72	1857.48
MAX DEPTH	0.16	0.12	0.27	0.20	0.44	0.46	0.71	0.70	0.67	0.53
VELOCITY	0.35	0.28	0.86	0.73	1.22	1.39	1.47	1.42	1.46	1.37
TIME	5.01	4.92	4.88	4.87	4.85	4.82	4.80	4.78	4.78	4.78
MAX VEL	0.35	0.28	0.86	0.73	1.22	1.49	1.47	1.64	1.57	1.53
DEPTH	0.16	0.12	0.27	0.20	0.44	0.43	0.71	0.68	0.65	0.49
TIME	5.00	4.92	4.88	4.88	4.84	4.98	4.79	4.87	4.88	4.69
ST. DEPTH	0.00	0.00	0.00	0.00	0.00	0.00	0.00	0.00	0.00	0.00
MAX STVEL	0.00	0.00	0.00	0.00	0.00	0.00	0.00	0.00	0.00	0.00
TIME	0.00	0.00	0.00	0.00	0.00	0.00	0.00	0.00	0.00	0.00

NODE	3461	3462	3463	3464	3465	3466	3467	3468	3469	3470
ELEVATION	1858.13	1859.34	1858.94	1859.15	1860.29	1860.73	1860.79	1861.42	1861.84	1862.07
MAX DEPTH	0.36	0.16	0.96	0.67	0.39	0.73	1.64	0.40	0.74	1.22
VELOCITY	0.98	0.34	1.38	1.22	1.19	1.43	2.30	1.14	1.43	1.37
TIME	4.77	4.80	4.77	4.74	4.73	4.68	4.67	4.71	4.68	4.67
MAX VEL	1.38	0.34	1.38	1.49	1.66	1.49	2.30	1.47	1.43	1.50
DEPTH	0.33	0.16	0.96	0.53	0.38	0.56	1.63	0.35	0.67	1.18
TIME	4.91	4.80	4.78	5.03	4.70	4.51	4.67	4.88	4.86	4.79
ST. DEPTH	0.00	0.00	0.00	0.00	0.00	0.00	0.00	0.00	0.00	0.00
MAX STVEL	0.00	0.00	0.00	0.00	0.00	0.00	0.00	0.00	0.00	0.00
TIME	0.00	0.00	0.00	0.00	0.00	0.00	0.00	0.00	0.00	0.00

NODE	3471	3472	3473	3474	3475	3476	3477	3478	3479	3480
ELEVATION	1862.42	1862.82	1862.95	1863.42	1864.24	1864.98	1865.50	1866.00	1866.76	1867.36
MAX DEPTH	0.70	0.42	0.81	0.55	0.30	0.34	0.44	0.46	0.46	0.74
VELOCITY	1.24	0.92	1.51	1.13	0.82	0.79	1.08	0.98	1.16	1.72
TIME	4.66	4.64	4.61	4.61	4.59	4.56	4.54	4.52	4.48	4.47
MAX VEL	1.50	1.49	1.52	1.50	1.20	1.30	1.46	1.48	1.49	1.72
DEPTH	0.59	0.39	0.81	0.47	0.30	0.34	0.40	0.35	0.36	0.74
TIME	4.53	4.56	4.59	4.51	4.58	4.59	4.45	4.75	4.39	4.47
ST. DEPTH	0.00	0.00	0.00	0.00	0.00	0.00	0.00	0.00	0.00	1.40
MAX STVEL	0.00	0.00	0.00	0.00	0.00	0.00	0.00	0.00	0.00	8.05
TIME	0.00	0.00	0.00	0.00	0.00	0.00	0.00	0.00	0.00	4.50

NODE	3481	3482	3483	3484	3485	3486	3487	3488	3489	3490
ELEVATION	1867.78	1867.93	1867.98	1868.19	1868.32	1867.84	1867.85	1867.67	1867.68	1868.17
MAX DEPTH	0.43	0.29	0.30	0.24	0.14	0.24	0.31	0.54	0.40	0.16
VELOCITY	1.26	0.98	0.95	0.73	0.38	0.83	0.93	2.03	1.20	0.34
TIME	4.51	4.56	4.55	4.55	4.63	4.63	4.69	4.69	4.70	4.72
MAX VEL	1.50	1.14	1.06	0.80	0.38	0.83	0.93	2.04	1.43	0.34
DEPTH	0.41	0.29	0.28	0.22	0.14	0.24	0.31	0.53	0.36	0.16
TIME	4.60	4.50	4.67	4.69	4.63	4.63	4.69	4.68	4.59	4.72
ST. DEPTH	0.00	0.00	0.00	0.00	0.00	0.00	0.00	0.00	0.00	0.00
MAX STVEL	0.00	0.00	0.00	0.00	0.00	0.00	0.00	0.00	0.00	0.00
TIME	0.00	0.00	0.00	0.00	0.00	0.00	0.00	0.00	0.00	0.00

NODE	3491	3492	3493	3494	3495	3496	3497	3498	3499	3500
ELEVATION	1867.85	1866.73	1867.60	1867.49	1867.46	1868.43	1868.64	1868.53	1868.47	1835.31
MAX DEPTH	0.12	0.26	0.10	0.14	0.19	0.10	0.09	0.09	0.08	0.12
VELOCITY	0.33	0.55	0.29	0.36	0.39	0.29	0.25	0.27	0.00	0.00
TIME	4.25	4.09	4.00	4.02	4.02	4.00	4.00	4.00	4.00	4.50
MAX VEL	0.33	0.66	0.29	0.36	0.39	0.29	0.25	0.27	0.00	0.00
DEPTH	0.12	0.26	0.10	0.14	0.19	0.10	0.09	0.09	0.00	0.00
TIME	4.25	4.10	4.18	4.02	4.03	4.00	4.00	4.00	0.00	0.00
ST. DEPTH	0.00	0.00	0.00	0.00	0.00	0.00	0.00	0.00	0.00	0.00
MAX STVEL	0.00	0.00	0.00	0.00	0.00	0.00	0.00	0.00	0.00	0.00
TIME	0.00	0.00	0.00	0.00	0.00	0.00	0.00	0.00	0.00	0.00

NODE	3501	3502	3503	3504	3505	3506	3507	3508	3509	3510
ELEVATION	1835.50	1835.65	1835.66	1835.68	1835.76	1836.09	1836.67	1837.50	1838.02	1838.75
MAX DEPTH	0.12	0.15	0.24	0.44	0.45	0.35	0.24	0.20	0.21	0.20
VELOCITY	0.20	0.26	0.76	1.10	1.07	0.83	0.67	0.35	0.58	0.58
TIME	4.50	4.39	4.27	4.27	4.25	4.25	4.25	4.26	4.61	4.64
MAX VEL	0.20	0.26	0.76	1.11	1.45	1.31	0.90	0.71	0.72	0.71
DEPTH	0.12	0.15	0.24	0.44	0.36	0.33	0.24	0.20	0.20	0.20
TIME	4.50	4.39	4.28	4.27	4.67	4.17	4.28	4.30	4.28	4.88
ST. DEPTH	0.00	0.00	0.00	0.00	0.00	0.00	0.00	0.00	0.00	0.00
MAX STVEL	0.00	0.00	0.00	0.00	0.00	0.00	0.00	0.00	0.00	0.00
TIME	0.00	0.00	0.00	0.00	0.00	0.00	0.00	0.00	0.00	0.00

NODE	3511	3512	3513	3514	3515	3516	3517	3518	3519	3520
ELEVATION	1839.58	1840.38	1841.11	1841.71	1842.14	1842.56	1843.07	1843.75	1844.63	1845.27
MAX DEPTH	0.22	0.27	0.35	0.46	0.60	0.67	0.58	0.41	0.30	0.52
VELOCITY	0.60	0.69	0.79	0.89	1.24	1.46	1.27	0.90	0.84	0.88
TIME	4.94	4.87	4.86	4.85	4.81	4.87	4.89	4.89	4.89	4.87
MAX VEL	0.75	0.89	1.22	1.46	1.50	1.62	1.66	1.48	1.21	1.47
DEPTH	0.22	0.27	0.34	0.40	0.46	0.66	0.57	0.35	0.30	0.45
TIME	4.95	4.86	4.84	5.14	4.19	4.85	4.90	5.12	4.95	5.18
ST. DEPTH	0.00	0.00	0.00	0.00	0.00	0.00	0.00	0.00	0.00	0.00
MAX STVEL	0.00	0.00	0.00	0.00	0.00	0.00	0.00	0.00	0.00	0.00
TIME	0.00	0.00	0.00	0.00	0.00	0.00	0.00	0.00	0.00	0.00

NODE	3521	3522	3523	3524	3525	3526	3527	3528	3529	3530
ELEVATION	1846.79	1847.50	1848.54	1849.29	1850.03	1850.28	1851.03	1851.80	1852.25	1853.01
MAX DEPTH	0.36	0.50	0.21	0.18	0.26	0.26	0.20	0.21	0.24	0.22
VELOCITY	1.23	0.95	0.71	0.27	0.65	0.41	0.31	0.65	0.83	0.94
TIME	4.88	4.88	4.89	4.81	4.79	4.77	4.95	4.74	4.72	4.90
MAX VEL	1.52	1.49	0.74	0.27	0.65	0.92	0.61	0.70	0.83	0.95
DEPTH	0.36	0.48	0.20	0.17	0.25	0.26	0.20	0.20	0.24	0.21
TIME	4.89	4.95	4.90	4.98	4.79	4.76	4.91	5.02	4.72	4.67
ST. DEPTH	0.00	0.00	0.00	0.00	0.00	0.00	0.00	0.00	0.00	0.00
MAX STVEL	0.00	0.00	0.00	0.00	0.00	0.00	0.00	0.00	0.00	0.00
TIME	0.00	0.00	0.00	0.00	0.00	0.00	0.00	0.00	0.00	0.00

NODE	3531	3532	3533	3534	3535	3536	3537	3538	3539	3540
ELEVATION	1853.17	1853.44	1854.84	1855.21	1855.68	1856.22	1857.32	1858.01	1858.22	1858.41
MAX DEPTH	0.51	0.73	0.33	0.88	0.98	0.77	0.23	0.36	0.67	0.88
VELOCITY	1.31	1.23	1.25	1.74	1.49	1.16	0.72	1.09	1.61	1.47
TIME	4.85	4.83	4.82	4.79	4.79	4.77	4.79	4.78	4.75	4.74
MAX VEL	1.38	1.49	1.35	1.74	1.72	1.74	0.85	1.13	1.62	1.48
DEPTH	0.50	0.68	0.33	0.88	0.90	0.77	0.23	0.34	0.67	0.44
TIME	4.92	4.72	4.82	4.79	4.68	4.77	4.76	4.84	4.75	5.53
ST. DEPTH	0.00	0.00	0.00	0.00	0.00	0.00	0.00	0.00	0.00	0.00
MAX STVEL	0.00	0.00	0.00	0.00	0.00	0.00	0.00	0.00	0.00	0.00
TIME	0.00	0.00	0.00	0.00	0.00	0.00	0.00	0.00	0.00	0.00

NODE	3541	3542	3543	3544	3545	3546	3547	3548	3549	3550
ELEVATION	1859.00	1859.82	1859.86	1860.31	1860.83	1861.93	1861.71	1862.08	1862.09	1862.51
MAX DEPTH	0.78	0.92	1.26	0.64	0.60	0.19	0.75	0.37	1.12	0.47
VELOCITY	1.24	1.90	1.94	1.19	1.75	0.47	1.47	1.06	1.27	1.02
TIME	4.73	4.70	4.70	4.68	4.71	4.69	4.66	4.64	4.63	4.61
MAX VEL	1.70	1.92	1.94	1.50	1.75	0.47	1.48	1.49	1.27	1.49
DEPTH	0.70	0.92	1.26	0.59	0.60	0.19	0.75	0.35	1.12	0.43
TIME	4.58	4.72	4.69	4.60	4.70	4.69	4.66	4.59	4.63	4.53
ST. DEPTH	0.00	0.00	0.00	0.00	0.00	0.00	0.00	0.00	0.00	0.00

MAX STVEL	0.00	0.00	0.00	0.00	0.00	0.00	0.00	0.00	0.00	0.00
TIME	0.00	0.00	0.00	0.00	0.00	0.00	0.00	0.00	0.00	0.00
NODE	3551	3552	3553	3554	3555	3556	3557	3558	3559	3560
ELEVATION	1863.41	1864.24	1864.63	1865.33	1865.48	1866.32	1866.49	1866.67	1866.75	1867.11
MAX DEPTH	0.24	0.29	0.51	0.31	0.29	0.52	0.41	0.29	0.27	0.19
VELOCITY	0.86	0.91	1.12	0.93	0.76	1.85	1.33	1.08	0.95	0.40
TIME	4.62	4.57	4.55	4.54	4.52	4.51	4.54	4.56	4.48	4.62
MAX VEL	0.86	0.94	1.37	1.17	1.10	1.86	1.33	1.08	1.01	0.40
DEPTH	0.24	0.27	0.50	0.29	0.28	0.52	0.41	0.29	0.26	0.19
TIME	4.62	4.67	4.57	4.47	4.50	4.47	4.54	4.56	4.50	4.62
ST. DEPTH	0.00	0.00	0.00	0.00	0.00	1.12	0.00	0.00	0.00	0.00
MAX STVEL	0.00	0.00	0.00	0.00	0.00	8.89	0.00	0.00	0.00	0.00
TIME	0.00	0.00	0.00	0.00	0.00	4.50	0.00	0.00	0.00	0.00
NODE	3561	3562	3563	3564	3565	3566	3567	3568	3569	3570
ELEVATION	1866.36	1866.53	1866.55	1865.84	1866.23	1866.80	1866.02	1865.83	1865.66	1865.70
MAX DEPTH	0.29	0.20	0.23	0.63	0.32	0.16	0.19	0.18	0.20	0.20
VELOCITY	0.84	0.58	0.99	2.08	0.96	0.37	0.42	0.47	0.35	0.32
TIME	4.57	4.73	4.69	4.69	4.71	4.71	4.74	4.22	3.96	4.03
MAX VEL	0.85	0.72	0.99	2.08	1.30	0.37	0.42	0.47	0.68	0.45
DEPTH	0.29	0.20	0.23	0.63	0.32	0.16	0.19	0.18	0.20	0.20
TIME	4.58	4.61	4.69	4.69	4.72	4.71	4.75	4.21	3.96	4.04
ST. DEPTH	0.00	0.00	0.00	0.00	0.00	0.00	0.00	0.00	0.00	0.00
MAX STVEL	0.00	0.00	0.00	0.00	0.00	0.00	0.00	0.00	0.00	0.00
TIME	0.00	0.00	0.00	0.00	0.00	0.00	0.00	0.00	0.00	0.00
NODE	3571	3572	3573	3574	3575	3576	3577	3578	3579	3580
ELEVATION	1865.95	1866.58	1866.94	1866.59	1866.25	1866.17	1835.12	1834.79	1834.77	1834.71
MAX DEPTH	0.18	0.11	0.08	0.10	0.09	0.00	0.12	0.13	0.20	0.30
VELOCITY	0.37	0.30	0.25	0.25	0.00	0.00	0.00	0.22	0.35	0.85
TIME	4.03	4.09	3.98	4.00	4.00	12.00	4.50	4.50	4.38	4.37
MAX VEL	0.37	0.30	0.25	0.25	0.00	0.00	0.00	0.22	0.58	0.85
DEPTH	0.18	0.11	0.08	0.10	0.00	0.00	0.00	0.13	0.20	0.30
TIME	4.03	4.09	3.98	4.00	0.00	0.00	0.00	4.50	4.38	4.37
ST. DEPTH	0.00	0.00	0.00	0.00	0.00	0.00	0.00	0.00	0.00	0.00
MAX STVEL	0.00	0.00	0.00	0.00	0.00	0.00	0.00	0.00	0.00	0.00
TIME	0.00	0.00	0.00	0.00	0.00	0.00	0.00	0.00	0.00	0.00
NODE	3581	3582	3583	3584	3585	3586	3587	3588	3589	3590
ELEVATION	1834.74	1834.91	1835.37	1835.93	1836.68	1837.41	1838.15	1839.00	1839.79	1840.51
MAX DEPTH	0.48	0.46	0.38	0.31	0.25	0.29	0.27	0.32	0.36	0.42
VELOCITY	1.11	1.00	0.92	0.75	0.68	0.70	0.72	0.81	0.86	0.90
TIME	4.28	4.30	4.26	4.28	4.25	4.94	4.89	4.94	4.93	4.90
MAX VEL	1.11	1.37	1.48	1.26	0.93	1.02	1.08	1.03	1.39	1.47
DEPTH	0.48	0.45	0.35	0.31	0.25	0.29	0.27	0.28	0.36	0.37
TIME	4.28	4.26	4.46	4.25	4.26	4.95	4.89	5.15	4.89	5.14
ST. DEPTH	0.00	0.00	0.00	0.00	0.00	0.00	0.00	0.00	0.00	0.00
MAX STVEL	0.00	0.00	0.00	0.00	0.00	0.00	0.00	0.00	0.00	0.00
TIME	0.00	0.00	0.00	0.00	0.00	0.00	0.00	0.00	0.00	0.00
NODE	3591	3592	3593	3594	3595	3596	3597	3598	3599	3600
ELEVATION	1841.15	1841.57	1841.91	1842.39	1843.11	1844.05	1844.99	1846.13	1846.81	1847.60
MAX DEPTH	0.48	0.61	0.66	0.53	0.35	0.32	0.28	0.23	0.26	0.16
VELOCITY	0.94	1.28	1.35	1.11	0.84	0.90	0.83	0.79	0.73	0.26
TIME	4.88	4.84	4.90	4.83	4.92	4.89	4.87	4.88	4.79	5.06
MAX VEL	1.50	1.50	1.49	1.55	1.47	1.31	1.09	0.86	0.89	0.27
DEPTH	0.38	0.49	0.45	0.52	0.35	0.32	0.28	0.23	0.25	0.16
TIME	4.31	4.23	4.18	4.78	4.86	4.87	4.94	4.92	4.83	5.06
ST. DEPTH	0.00	0.00	0.00	0.00	0.00	0.00	0.00	0.00	0.00	0.00
MAX STVEL	0.00	0.00	0.00	0.00	0.00	0.00	0.00	0.00	0.00	0.00
TIME	0.00	0.00	0.00	0.00	0.00	0.00	0.00	0.00	0.00	0.00
NODE	3601	3602	3603	3604	3605	3606	3607	3608	3609	3610
ELEVATION	1848.52	1849.24	1849.64	1850.23	1850.82	1851.09	1851.28	1851.95	1852.82	1853.11
MAX DEPTH	0.15	0.24	0.20	0.16	0.23	0.29	0.83	0.62	0.44	0.93
VELOCITY	0.28	0.70	0.45	0.31	0.69	0.81	1.20	1.10	1.22	1.39
TIME	4.91	4.82	4.80	5.01	4.79	4.90	4.83	4.84	4.88	4.82
MAX VEL	0.28	0.77	0.72	0.31	0.69	0.95	1.33	1.47	1.58	1.48
DEPTH	0.15	0.22	0.20	0.16	0.23	0.29	0.76	0.52	0.44	0.85
TIME	4.91	4.84	4.81	5.01	4.79	4.90	5.08	5.11	4.79	5.02
ST. DEPTH	0.00	0.00	0.00	0.00	0.00	0.00	0.00	0.00	0.00	0.00
MAX STVEL	0.00	0.00	0.00	0.00	0.00	0.00	0.00	0.00	0.00	0.00
TIME	0.00	0.00	0.00	0.00	0.00	0.00	0.00	0.00	0.00	0.00
NODE	3611	3612	3613	3614	3615	3616	3617	3618	3619	3620
ELEVATION	1853.98	1855.09	1855.75	1856.31	1856.80	1856.92	1857.63	1858.42	1858.63	1858.83
MAX DEPTH	0.65	0.34	0.20	0.20	0.38	1.13	0.68	0.42	1.15	0.82
VELOCITY	1.57	1.37	0.83	0.87	1.18	1.68	1.27	1.23	2.33	1.41
TIME	4.80	4.80	4.86	4.79	4.78	4.76	4.74	4.72	4.70	4.71
MAX VEL	1.90	1.38	0.88	0.89	1.19	1.68	1.59	1.47	2.33	1.50
DEPTH	0.64	0.33	0.20	0.20	0.38	1.13	0.67	0.41	1.15	0.63
TIME	4.78	4.89	4.68	4.62	4.78	4.76	4.71	4.78	4.70	5.12
ST. DEPTH	0.00	0.00	0.00	0.00	0.00	0.00	0.00	0.00	0.00	0.00
MAX STVEL	0.00	0.00	0.00	0.00	0.00	0.00	0.00	0.00	0.00	0.00
TIME	0.00	0.00	0.00	0.00	0.00	0.00	0.00	0.00	0.00	0.00
NODE	3621	3622	3623	3624	3625	3626	3627	3628	3629	3630
ELEVATION	1859.45	1859.07	1859.84	1860.44	1860.99	1861.44	1861.66	1862.12	1863.07	1863.59
MAX DEPTH	0.34	0.86	0.42	0.44	0.62	0.46	0.36	0.30	0.27	0.32
VELOCITY	1.04	1.48	1.21	1.33	1.43	1.23	1.11	0.95	0.99	1.16
TIME	4.72	4.71	4.67	4.66	4.65	4.64	4.63	4.60	4.58	4.56
MAX VEL	1.41	1.49	1.42	1.41	1.49	1.50	1.12	1.20	0.99	1.16
DEPTH	0.34	0.86	0.41	0.44	0.48	0.46	0.36	0.30	0.27	0.32

TIME	4.73	4.69	4.75	4.67	4.87	4.66	4.62	4.61	4.58	4.56
ST. DEPTH	0.00	0.00	0.00	0.00	0.00	0.00	0.00	0.00	0.00	0.00
MAX STVEL	0.00	0.00	0.00	0.00	0.00	0.00	0.00	0.00	0.00	0.00
TIME	0.00	0.00	0.00	0.00	0.00	0.00	0.00	0.00	0.00	0.00
NODE	3631	3632	3633	3634	3635	3636	3637	3638	3639	3640
ELEVATION	1864.19	1864.53	1864.73	1864.98	1865.11	1865.21	1865.67	1865.37	1865.40	1864.74
MAX DEPTH	0.28	0.20	0.73	0.39	0.30	0.22	0.20	0.28	0.20	0.34
VELOCITY	1.06	0.60	1.59	1.07	1.09	0.93	0.37	0.80	0.50	0.89
TIME	4.56	4.52	4.52	4.53	4.57	4.60	4.59	4.62	4.66	4.71
MAX VEL	1.09	0.67	1.59	1.22	1.09	0.93	0.71	0.80	0.63	0.89
DEPTH	0.28	0.20	0.73	0.30	0.29	0.22	0.20	0.28	0.20	0.34
TIME	4.56	4.51	4.52	4.77	4.57	4.51	4.58	4.62	4.61	4.71
ST. DEPTH	0.00	0.00	1.37	0.00	0.00	0.00	0.00	0.00	0.00	0.00
MAX STVEL	0.00	0.00	7.85	0.00	0.00	0.00	0.00	0.00	0.00	0.00
TIME	0.00	0.00	4.50	0.00	0.00	0.00	0.00	0.00	0.00	0.00
NODE	3641	3642	3643	3644	3645	3646	3647	3648	3649	3650
ELEVATION	1864.32	1865.04	1865.17	1864.31	1863.67	1864.37	1864.60	1864.54	1864.89	1865.15
MAX DEPTH	0.82	0.27	0.19	0.20	0.23	0.15	0.14	0.21	0.12	0.09
VELOCITY	1.94	0.77	0.36	0.33	0.85	0.39	0.33	0.38	0.32	0.26
TIME	4.72	4.24	4.75	4.74	4.25	4.24	4.04	4.06	4.00	4.00
MAX VEL	1.94	0.98	0.36	0.55	0.85	0.39	0.33	0.38	0.32	0.26
DEPTH	0.82	0.26	0.19	0.20	0.23	0.15	0.14	0.21	0.12	0.09
TIME	4.70	4.67	4.74	4.71	4.25	4.25	4.04	4.07	4.00	4.00
ST. DEPTH	0.00	0.00	0.00	0.00	0.00	0.00	0.00	0.00	0.00	0.00
MAX STVEL	0.00	0.00	0.00	0.00	0.00	0.00	0.00	0.00	0.00	0.00
TIME	0.00	0.00	0.00	0.00	0.00	0.00	0.00	0.00	0.00	0.00
NODE	3651	3652	3653	3654	3655	3656	3657	3658	3659	3660
ELEVATION	1865.08	1864.89	1864.21	1834.87	1833.87	1833.72	1833.77	1833.90	1834.18	1834.57
MAX DEPTH	0.09	0.06	0.06	0.13	0.09	0.23	0.36	0.50	0.46	0.41
VELOCITY	0.26	0.17	0.00	0.00	0.22	0.74	0.96	1.14	1.01	0.85
TIME	4.00	4.00	4.00	4.50	4.50	4.43	4.36	4.29	4.31	4.30
MAX VEL	0.26	0.17	0.00	0.00	0.22	0.74	0.96	1.49	1.47	1.49
DEPTH	0.09	0.06	0.00	0.00	0.09	0.23	0.36	0.49	0.43	0.35
TIME	4.00	4.00	0.00	0.00	4.50	4.43	4.36	4.36	4.19	4.74
ST. DEPTH	0.00	0.00	0.00	0.00	0.00	0.00	0.00	0.00	0.00	0.00
MAX STVEL	0.00	0.00	0.00	0.00	0.00	0.00	0.00	0.00	0.00	0.00
TIME	0.00	0.00	0.00	0.00	0.00	0.00	0.00	0.00	0.00	0.00
NODE	3661	3662	3663	3664	3665	3666	3667	3668	3669	3670
ELEVATION	1835.49	1836.25	1836.93	1837.72	1838.50	1839.25	1839.92	1840.54	1840.96	1841.28
MAX DEPTH	0.23	0.29	0.34	0.34	0.38	0.42	0.42	0.47	0.60	0.62
VELOCITY	0.72	0.70	0.76	0.85	1.00	0.92	0.91	0.93	1.27	1.26
TIME	4.54	5.04	4.98	4.96	4.88	4.88	4.90	4.91	4.91	4.90
MAX VEL	0.84	0.99	1.27	1.38	1.50	1.49	1.48	1.49	1.50	1.49
DEPTH	0.23	0.29	0.34	0.33	0.38	0.36	0.36	0.38	0.49	0.53
TIME	4.41	4.98	5.00	4.97	4.91	5.18	4.50	4.36	5.40	4.64
ST. DEPTH	0.00	0.00	0.00	0.00	0.00	0.00	0.00	0.00	0.00	0.00
MAX STVEL	0.00	0.00	0.00	0.00	0.00	0.00	0.00	0.00	0.00	0.00
TIME	0.00	0.00	0.00	0.00	0.00	0.00	0.00	0.00	0.00	0.00
NODE	3671	3672	3673	3674	3675	3676	3677	3678	3679	3680
ELEVATION	1841.75	1842.45	1843.38	1844.35	1845.00	1846.02	1846.79	1847.54	1848.10	1848.58
MAX DEPTH	0.49	0.29	0.25	0.23	0.25	0.20	0.14	0.17	0.24	0.22
VELOCITY	0.95	0.73	0.77	0.72	0.81	0.35	0.26	0.31	0.63	0.49
TIME	4.91	4.91	4.77	4.80	4.87	5.02	5.00	4.95	4.85	4.85
MAX VEL	1.49	1.11	0.89	0.77	0.85	0.71	0.26	0.31	0.68	0.76
DEPTH	0.44	0.28	0.24	0.21	0.25	0.20	0.14	0.17	0.23	0.21
TIME	4.71	4.80	4.92	4.75	4.87	4.94	5.01	4.95	4.86	4.85
ST. DEPTH	0.00	0.00	0.00	0.00	0.00	0.00	0.00	0.00	0.00	0.00
MAX STVEL	0.00	0.00	0.00	0.00	0.00	0.00	0.00	0.00	0.00	0.00
TIME	0.00	0.00	0.00	0.00	0.00	0.00	0.00	0.00	0.00	0.00
NODE	3681	3682	3683	3684	3685	3686	3687	3688	3689	3690
ELEVATION	1849.11	1849.93	1850.20	1850.62	1851.31	1851.70	1852.44	1852.71	1853.12	1854.11
MAX DEPTH	0.21	0.23	0.42	0.57	0.37	0.75	0.57	0.75	0.55	0.31
VELOCITY	0.65	0.91	1.21	1.13	1.08	1.45	1.34	1.17	1.13	0.86
TIME	4.82	4.77	4.90	4.90	4.83	4.83	4.83	4.83	4.81	4.81
MAX VEL	0.71	0.92	1.22	1.49	1.44	1.48	1.61	1.45	1.50	1.23
DEPTH	0.20	0.23	0.42	0.55	0.34	0.67	0.56	0.70	0.36	0.30
TIME	4.89	4.77	4.90	4.82	4.98	5.06	4.78	4.96	5.21	4.79
ST. DEPTH	0.00	0.00	0.00	0.00	0.00	0.00	0.00	0.00	0.00	0.00
MAX STVEL	0.00	0.00	0.00	0.00	0.00	0.00	0.00	0.00	0.00	0.00
TIME	0.00	0.00	0.00	0.00	0.00	0.00	0.00	0.00	0.00	0.00
NODE	3691	3692	3693	3694	3695	3696	3697	3698	3699	3700
ELEVATION	1854.70	1855.47	1856.05	1856.75	1857.18	1857.32	1858.22	1858.27	1858.29	1858.65
MAX DEPTH	0.49	0.67	0.78	0.55	0.86	1.32	0.39	0.55	0.92	0.58
VELOCITY	1.06	1.28	1.41	1.14	1.74	1.74	1.15	1.11	1.33	1.18
TIME	4.77	4.76	4.76	4.78	4.74	4.72	4.71	4.72	4.73	4.68
MAX VEL	1.47	1.59	1.51	1.53	1.75	1.74	1.45	1.45	1.41	1.50
DEPTH	0.46	0.64	0.67	0.49	0.86	1.32	0.34	0.55	0.88	0.58
TIME	4.68	4.89	5.01	4.92	4.68	4.72	4.86	4.71	4.65	4.69
ST. DEPTH	0.00	0.00	0.00	0.00	0.00	0.00	0.00	0.00	0.00	0.00
MAX STVEL	0.00	0.00	0.00	0.00	0.00	0.00	0.00	0.00	0.00	0.00
TIME	0.00	0.00	0.00	0.00	0.00	0.00	0.00	0.00	0.00	0.00
NODE	3701	3702	3703	3704	3705	3706	3707	3708	3709	3710
ELEVATION	1859.08	1859.68	1860.25	1860.45	1860.98	1861.64	1862.00	1862.62	1863.62	1863.78
MAX DEPTH	0.61	0.49	0.39	0.47	0.37	0.35	0.45	0.47	0.22	0.48
VELOCITY	1.15	1.24	1.21	1.27	0.94	1.05	1.06	1.17	0.86	1.51
TIME	4.68	4.65	4.64	4.64	4.62	4.59	4.57	4.54	4.55	4.52

MAX VEL	1.50	1.49	1.47	1.28	1.47	1.37	1.38	1.49	0.86	1.52
DEPTH	0.50	0.35	0.35	0.46	0.36	0.34	0.44	0.40	0.22	0.48
TIME	4.54	4.94	4.78	4.67	4.66	4.62	4.59	4.41	4.55	4.50
ST. DEPTH	0.00	0.00	0.00	0.00	0.00	0.00	0.00	0.00	0.00	1.09
MAX STVEL	0.00	0.00	0.00	0.00	0.00	0.00	0.00	0.00	0.00	8.76
TIME	0.00	0.00	0.00	0.00	0.00	0.00	0.00	0.00	0.00	4.50

NODE	3711	3712	3713	3714	3715	3716	3717	3718	3719	3720
ELEVATION	1863.83	1863.58	1863.59	1864.48	1864.46	1864.53	1863.90	1863.39	1864.09	1863.94
MAX DEPTH	0.32	0.58	0.48	0.20	0.29	0.20	0.42	0.89	0.20	0.20
VELOCITY	1.11	1.16	0.77	0.42	0.68	0.57	1.16	2.68	0.37	0.44
TIME	4.56	4.60	4.61	4.60	4.63	4.61	4.72	4.73	4.62	4.71
MAX VEL	1.21	1.17	1.38	0.76	0.68	0.72	1.16	2.68	0.70	0.71
DEPTH	0.31	0.58	0.43	0.20	0.29	0.20	0.42	0.89	0.20	0.20
TIME	4.60	4.60	4.72	4.55	4.63	4.52	4.72	4.73	4.76	4.74
ST. DEPTH	0.00	0.00	0.00	0.00	0.00	0.00	0.00	0.00	0.00	0.00
MAX STVEL	0.00	0.00	0.00	0.00	0.00	0.00	0.00	0.00	0.00	0.00
TIME	0.00	0.00	0.00	0.00	0.00	0.00	0.00	0.00	0.00	0.00

NODE	3721	3722	3723	3724	3725	3726	3727	3728	3729	3730
ELEVATION	1863.34	1862.38	1862.51	1863.08	1863.13	1863.08	1863.43	1863.43	1863.50	1862.73
MAX DEPTH	0.15	0.27	0.21	0.16	0.15	0.16	0.09	0.11	0.06	0.06
VELOCITY	0.36	0.75	0.51	0.31	0.32	0.42	0.28	0.27	0.19	0.00
TIME	4.75	4.29	4.25	4.09	4.07	4.03	4.00	4.00	4.00	4.00
MAX VEL	0.36	0.75	0.71	0.31	0.32	0.42	0.28	0.27	0.19	0.00
DEPTH	0.15	0.26	0.20	0.16	0.15	0.16	0.09	0.11	0.06	0.00
TIME	4.75	4.25	4.46	4.03	4.07	4.03	4.00	4.00	4.00	0.00
ST. DEPTH	0.00	0.00	0.00	0.00	0.00	0.00	0.00	0.00	0.00	0.00
MAX STVEL	0.00	0.00	0.00	0.00	0.00	0.00	0.00	0.00	0.00	0.00
TIME	0.00	0.00	0.00	0.00	0.00	0.00	0.00	0.00	0.00	0.00

NODE	3731	3732	3733	3734	3735	3736	3737	3738	3739	3740
ELEVATION	1832.94	1832.67	1832.73	1832.87	1833.04	1833.42	1833.92	1834.85	1835.70	1836.48
MAX DEPTH	0.09	0.12	0.28	0.40	0.48	0.43	0.36	0.25	0.31	0.33
VELOCITY	0.00	0.25	0.84	1.05	1.20	1.06	0.83	0.76	0.83	0.83
TIME	4.50	4.50	4.42	4.33	4.28	4.35	4.49	4.95	4.98	4.94
MAX VEL	0.00	0.25	0.85	1.10	1.49	1.49	1.50	0.91	1.08	1.27
DEPTH	0.00	0.12	0.28	0.39	0.46	0.42	0.35	0.24	0.31	0.32
TIME	0.00	4.50	4.42	4.41	4.50	4.27	4.50	4.90	4.94	5.07
ST. DEPTH	0.00	0.00	0.00	0.00	0.00	0.00	0.00	0.00	0.00	0.00
MAX STVEL	0.00	0.00	0.00	0.00	0.00	0.00	0.00	0.00	0.00	0.00
TIME	0.00	0.00	0.00	0.00	0.00	0.00	0.00	0.00	0.00	0.00

NODE	3741	3742	3743	3744	3745	3746	3747	3748	3749	3750
ELEVATION	1837.24	1837.96	1838.66	1839.37	1839.94	1840.36	1840.67	1841.10	1841.76	1842.67
MAX DEPTH	0.38	0.43	0.44	0.47	0.50	0.61	0.58	0.43	0.24	0.20
VELOCITY	0.86	0.91	0.95	0.99	1.05	1.10	1.11	0.82	0.63	0.34
TIME	4.92	4.91	4.94	4.96	4.90	4.91	4.91	4.93	4.92	4.96
MAX VEL	1.43	1.49	1.50	1.50	1.48	1.50	1.50	1.50	0.86	0.70
DEPTH	0.36	0.38	0.36	0.37	0.37	0.43	0.48	0.35	0.23	0.20
TIME	5.02	4.70	4.43	5.32	5.47	5.58	5.34	5.25	4.85	5.11
ST. DEPTH	0.00	0.00	0.00	0.00	0.00	0.00	0.00	0.00	0.00	0.00
MAX STVEL	0.00	0.00	0.00	0.00	0.00	0.00	0.00	0.00	0.00	0.00
TIME	0.00	0.00	0.00	0.00	0.00	0.00	0.00	0.00	0.00	0.00

NODE	3751	3752	3753	3754	3755	3756	3757	3758	3759	3760
ELEVATION	1843.65	1843.96	1844.95	1846.00	1846.56	1847.20	1847.80	1848.28	1848.42	1849.01
MAX DEPTH	0.20	0.26	0.20	0.13	0.24	0.22	0.21	0.24	0.48	0.48
VELOCITY	0.37	0.70	0.34	0.26	0.68	0.59	0.60	0.72	1.11	1.02
TIME	5.02	4.86	4.97	5.02	4.89	4.87	4.86	4.83	4.84	4.89
MAX VEL	0.70	0.82	0.68	0.26	0.69	0.74	0.71	0.72	1.20	1.43
DEPTH	0.20	0.25	0.20	0.13	0.24	0.21	0.20	0.24	0.48	0.41
TIME	4.93	4.98	4.97	5.15	4.89	4.92	4.96	4.83	4.85	5.16
ST. DEPTH	0.00	0.00	0.00	0.00	0.00	0.00	0.00	0.00	0.00	0.00
MAX STVEL	0.00	0.00	0.00	0.00	0.00	0.00	0.00	0.00	0.00	0.00
TIME	0.00	0.00	0.00	0.00	0.00	0.00	0.00	0.00	0.00	0.00

NODE	3761	3762	3763	3764	3765	3766	3767	3768	3769	3770
ELEVATION	1849.70	1850.17	1850.68	1851.34	1851.99	1852.30	1853.25	1853.96	1854.68	1855.25
MAX DEPTH	0.45	0.54	0.62	0.59	0.49	0.66	0.35	0.67	0.79	0.87
VELOCITY	1.15	1.20	1.50	1.34	1.21	1.20	0.96	1.28	1.51	1.45
TIME	4.84	4.86	4.84	4.83	4.83	4.81	4.78	4.79	4.78	4.75
MAX VEL	1.49	1.49	1.51	1.45	1.47	1.48	1.42	1.53	1.79	1.84
DEPTH	0.42	0.48	0.62	0.35	0.42	0.60	0.34	0.65	0.74	0.85
TIME	5.01	4.74	4.84	5.44	5.09	4.98	4.74	4.72	4.68	4.70
ST. DEPTH	0.00	0.00	0.00	0.00	0.00	0.00	0.00	0.00	0.00	0.00
MAX STVEL	0.00	0.00	0.00	0.00	0.00	0.00	0.00	0.00	0.00	0.00
TIME	0.00	0.00	0.00	0.00	0.00	0.00	0.00	0.00	0.00	0.00

NODE	3771	3772	3773	3774	3775	3776	3777	3778	3779	3780
ELEVATION	1855.91	1856.11	1856.59	1857.02	1857.44	1857.59	1857.81	1858.22	1858.61	1858.94
MAX DEPTH	0.87	2.18	0.64	0.46	0.51	0.68	0.64	0.47	0.45	0.49
VELOCITY	1.38	1.82	1.19	1.08	1.34	1.22	1.39	1.23	1.14	1.29
TIME	4.75	4.75	4.74	4.74	4.75	4.72	4.70	4.69	4.67	4.63
MAX VEL	1.85	1.83	1.50	1.50	1.48	1.48	1.50	1.50	1.49	1.43
DEPTH	0.86	2.18	0.63	0.43	0.40	0.50	0.36	0.42	0.42	0.41
TIME	4.75	4.71	4.69	4.64	4.56	5.04	5.21	4.58	4.59	4.82
ST. DEPTH	0.00	0.00	0.00	0.00	0.00	0.00	0.00	0.00	0.00	0.00
MAX STVEL	0.00	0.00	0.00	0.00	0.00	0.00	0.00	0.00	0.00	0.00
TIME	0.00	0.00	0.00	0.00	0.00	0.00	0.00	0.00	0.00	0.00

NODE	3781	3782	3783	3784	3785	3786	3787	3788	3789	3790
ELEVATION	1859.30	1860.55	1860.47	1861.16	1861.42	1862.23	1862.23	1862.40	1862.64	1863.48
MAX DEPTH	0.45	0.20	0.57	0.62	0.33	0.23	0.49	0.43	0.37	0.06

VELOCITY	0.99	0.42	1.28	1.64	0.88	0.86	1.44	1.36	1.15	0.19
TIME	4.64	4.63	4.60	4.54	4.56	4.55	4.54	4.58	4.61	4.68
MAX VEL	1.50	0.76	1.28	1.66	1.08	0.86	1.44	1.42	1.48	0.19
DEPTH	0.44	0.20	0.57	0.61	0.33	0.23	0.49	0.34	0.37	0.06
TIME	4.68	4.59	4.60	4.54	4.57	4.52	4.54	4.76	4.61	4.68
ST. DEPTH	0.00	0.00	0.00	0.00	0.00	0.00	1.08	0.00	0.00	0.00
MAX STVEL	0.00	0.00	0.00	0.00	0.00	0.00	8.74	0.00	0.00	0.00
TIME	0.00	0.00	0.00	0.00	0.00	0.00	4.50	0.00	0.00	0.00

NODE	3791	3792	3793	3794	3795	3796	3797	3798	3799	3800
ELEVATION	1863.23	1863.77	1863.45	1864.22	1861.74	1863.10	1862.15	1861.61	1861.49	1861.73
MAX DEPTH	0.31	0.11	0.24	0.03	1.24	0.12	0.18	0.21	0.26	0.18
VELOCITY	0.88	0.27	0.80	0.16	1.76	0.33	0.41	0.52	0.69	0.44
TIME	4.64	4.75	4.44	4.00	4.74	4.75	4.75	4.66	3.94	4.26
MAX VEL	0.88	0.27	0.96	0.16	1.78	0.33	0.41	0.53	0.74	0.44
DEPTH	0.31	0.11	0.23	0.03	1.23	0.12	0.18	0.21	0.25	0.18
TIME	4.65	4.75	4.68	4.00	4.71	4.75	4.72	4.66	4.24	4.26
ST. DEPTH	0.00	0.00	0.00	0.00	0.00	0.00	0.00	0.00	0.00	0.00
MAX STVEL	0.00	0.00	0.00	0.00	0.00	0.00	0.00	0.00	0.00	0.00
TIME	0.00	0.00	0.00	0.00	0.00	0.00	0.00	0.00	0.00	0.00

NODE	3801	3802	3803	3804	3805	3806	3807	3808	3809	3810
ELEVATION	1861.75	1861.69	1861.06	1861.54	1861.84	1861.90	1860.21	1831.42	1831.59	1831.75
MAX DEPTH	0.13	0.13	0.22	0.12	0.09	0.06	0.06	0.16	0.20	0.31
VELOCITY	0.33	0.32	0.37	0.31	0.26	0.20	0.00	0.00	0.34	0.89
TIME	4.02	4.04	3.94	4.00	4.00	4.00	4.00	4.50	4.47	4.40
MAX VEL	0.33	0.32	0.74	0.31	0.26	0.20	0.00	0.00	0.63	0.89
DEPTH	0.13	0.13	0.21	0.12	0.09	0.06	0.00	0.00	0.20	0.31
TIME	4.02	4.04	3.95	4.00	4.00	4.00	0.00	0.00	4.43	4.40
ST. DEPTH	0.00	0.00	0.00	0.00	0.00	0.00	0.00	0.00	0.00	0.00
MAX STVEL	0.00	0.00	0.00	0.00	0.00	0.00	0.00	0.00	0.00	0.00
TIME	0.00	0.00	0.00	0.00	0.00	0.00	0.00	0.00	0.00	0.00

NODE	3811	3812	3813	3814	3815	3816	3817	3818	3819	3820
ELEVATION	1831.91	1832.08	1832.54	1833.26	1834.03	1834.95	1835.85	1836.61	1837.33	1838.07
MAX DEPTH	0.42	0.50	0.48	0.40	0.39	0.36	0.34	0.37	0.45	0.49
VELOCITY	1.09	1.23	1.11	0.96	0.92	0.96	0.92	0.87	0.98	1.03
TIME	4.36	4.39	4.46	4.97	5.00	4.99	4.95	4.94	4.95	4.95
MAX VEL	1.17	1.40	1.50	1.49	1.48	1.50	1.40	1.49	1.45	1.48
DEPTH	0.35	0.50	0.42	0.35	0.35	0.35	0.34	0.37	0.39	0.36
TIME	4.75	4.35	4.17	4.30	5.22	4.93	4.91	4.97	5.24	4.36
ST. DEPTH	0.00	0.00	0.00	0.00	0.00	0.00	0.00	0.00	0.00	0.00
MAX STVEL	0.00	0.00	0.00	0.00	0.00	0.00	0.00	0.00	0.00	0.00
TIME	0.00	0.00	0.00	0.00	0.00	0.00	0.00	0.00	0.00	0.00

NODE	3821	3822	3823	3824	3825	3826	3827	3828	3829	3830
ELEVATION	1838.79	1839.46	1839.91	1840.18	1840.54	1841.09	1841.95	1842.44	1843.26	1844.15
MAX DEPTH	0.53	0.60	0.66	0.56	0.39	0.24	0.20	0.27	0.21	0.17
VELOCITY	1.07	1.28	1.13	1.04	0.78	0.58	0.26	0.68	0.64	0.25
TIME	4.83	4.91	4.90	4.92	4.96	4.96	5.04	5.03	5.01	5.02
MAX VEL	1.66	1.89	1.56	1.46	1.35	0.92	0.64	0.86	0.74	0.29
DEPTH	0.52	0.59	0.66	0.50	0.33	0.24	0.20	0.26	0.21	0.17
TIME	4.95	4.79	4.87	5.20	5.22	4.99	5.14	5.05	5.06	5.13
ST. DEPTH	0.00	0.00	0.00	0.00	0.00	0.00	0.00	0.00	0.00	0.00
MAX STVEL	0.00	0.00	0.00	0.00	0.00	0.00	0.00	0.00	0.00	0.00
TIME	0.00	0.00	0.00	0.00	0.00	0.00	0.00	0.00	0.00	0.00

NODE	3831	3832	3833	3834	3835	3836	3837	3838	3839	3840
ELEVATION	1845.03	1845.79	1846.47	1847.09	1847.38	1847.58	1848.23	1848.71	1849.22	1849.43
MAX DEPTH	0.23	0.27	0.21	0.22	0.30	0.52	0.40	0.49	0.59	0.98
VELOCITY	0.67	0.64	0.58	0.75	0.98	1.07	1.09	1.16	1.21	1.34
TIME	4.95	4.91	4.94	4.88	4.86	4.84	4.87	4.89	4.87	4.85
MAX VEL	0.74	0.73	0.75	0.75	0.98	1.21	1.34	1.49	1.50	1.50
DEPTH	0.22	0.21	0.21	0.22	0.30	0.41	0.39	0.39	0.53	0.86
TIME	4.95	5.04	4.93	4.88	4.86	5.25	4.79	5.23	5.04	5.13
ST. DEPTH	0.00	0.00	0.00	0.00	0.00	0.00	0.00	0.00	0.00	0.00
MAX STVEL	0.00	0.00	0.00	0.00	0.00	0.00	0.00	0.00	0.00	0.00
TIME	0.00	0.00	0.00	0.00	0.00	0.00	0.00	0.00	0.00	0.00

NODE	3841	3842	3843	3844	3845	3846	3847	3848	3849	3850
ELEVATION	1850.28	1851.04	1851.55	1852.40	1853.15	1853.78	1854.71	1855.20	1855.33	1855.67
MAX DEPTH	0.64	0.55	0.63	0.53	1.02	0.95	0.53	0.72	0.78	0.46
VELOCITY	1.26	1.12	1.17	1.11	1.52	1.42	1.17	1.40	1.78	1.35
TIME	4.85	4.81	4.83	4.83	4.78	4.81	4.79	4.75	4.74	4.71
MAX VEL	1.86	1.55	1.44	1.52	1.89	2.08	1.68	1.50	1.79	1.50
DEPTH	0.63	0.54	0.50	0.42	1.00	0.92	0.45	0.71	0.78	0.46
TIME	4.82	4.79	5.13	5.08	4.83	4.69	4.99	4.79	4.74	4.72
ST. DEPTH	0.00	0.00	0.00	0.00	0.00	0.00	0.00	0.00	0.00	0.00
MAX STVEL	0.00	0.00	0.00	0.00	0.00	0.00	0.00	0.00	0.00	0.00
TIME	0.00	0.00	0.00	0.00	0.00	0.00	0.00	0.00	0.00	0.00

NODE	3851	3852	3853	3854	3855	3856	3857	3858	3859	3860
ELEVATION	1856.07	1856.14	1856.66	1856.79	1857.18	1857.66	1857.85	1858.50	1859.04	1859.45
MAX DEPTH	0.38	0.66	0.46	0.65	0.53	0.48	0.62	0.32	0.37	0.55
VELOCITY	1.17	1.46	1.35	1.44	1.22	1.05	1.15	0.84	0.96	1.25
TIME	4.75	4.71	4.75	4.70	4.69	4.67	4.66	4.64	4.61	4.61
MAX VEL	1.49	1.46	1.49	1.48	1.50	1.49	1.49	1.02	1.39	1.50
DEPTH	0.35	0.66	0.45	0.62	0.42	0.43	0.46	0.31	0.35	0.53
TIME	4.88	4.71	4.68	4.77	4.90	4.79	4.89	4.70	4.69	4.65
ST. DEPTH	0.00	0.00	0.00	0.00	0.00	0.00	0.00	0.00	0.00	0.00
MAX STVEL	0.00	0.00	0.00	0.00	0.00	0.00	0.00	0.00	0.00	0.00
TIME	0.00	0.00	0.00	0.00	0.00	0.00	0.00	0.00	0.00	0.00

NODE	3861	3862	3863	3864	3865	3866	3867	3868	3869	3870

ELEVATION	1859.65	1860.71	1860.92	1860.87	1860.96	1861.16	1861.73	1862.00	1862.32	1861.62
MAX DEPTH	0.66	0.24	0.26	0.57	0.44	0.29	0.20	0.20	0.18	0.20
VELOCITY	1.22	0.86	0.75	1.61	1.15	0.98	0.71	0.33	0.38	0.31
TIME	4.58	4.57	4.55	4.57	4.56	4.60	4.63	4.15	4.71	4.67
MAX VEL	1.45	0.90	0.76	1.61	1.47	0.98	0.85	0.69	0.38	0.62
DEPTH	0.65	0.24	0.22	0.57	0.44	0.29	0.20	0.20	0.18	0.20
TIME	4.61	4.57	4.68	4.57	4.59	4.60	4.51	4.60	4.71	4.68
ST. DEPTH	0.00	0.00	0.00	1.14	0.00	0.00	0.00	0.00	0.00	0.00
MAX STVEL	0.00	0.00	0.00	8.20	0.00	0.00	0.00	0.00	0.00	0.00
TIME	0.00	0.00	0.00	4.51	0.00	0.00	0.00	0.00	0.00	0.00

NODE	3871	3872	3873	3874	3875	3876	3877	3878	3879	3880
ELEVATION	1861.33	1861.34	1861.28	1860.49	1860.50	1860.46	1859.91	1860.07	1860.06	1859.88
MAX DEPTH	0.51	1.50	0.21	0.25	0.19	0.20	0.25	0.15	0.15	0.20
VELOCITY	1.31	1.59	0.70	0.81	0.43	0.40	0.99	0.30	0.28	0.42
TIME	4.71	4.73	4.75	4.76	5.01	4.18	4.20	4.19	4.15	3.96
MAX VEL	1.34	1.60	0.70	0.81	0.43	0.65	0.99	0.30	0.28	0.84
DEPTH	0.51	1.45	0.21	0.25	0.19	0.20	0.25	0.15	0.15	0.20
TIME	4.71	4.59	4.75	4.76	5.01	4.70	4.20	4.19	4.00	3.96
ST. DEPTH	0.00	0.00	0.00	0.00	0.00	0.00	0.00	0.00	0.00	0.00
MAX STVEL	0.00	0.00	0.00	0.00	0.00	0.00	0.00	0.00	0.00	0.00
TIME	0.00	0.00	0.00	0.00	0.00	0.00	0.00	0.00	0.00	0.00

NODE	3881	3882	3883	3884	3885	3886	3887	3888	3889	3890
ELEVATION	1859.92	1860.15	1860.01	1859.62	1830.43	1830.58	1830.78	1830.94	1831.10	1831.69
MAX DEPTH	0.14	0.09	0.08	0.07	0.20	0.20	0.36	0.50	0.57	0.50
VELOCITY	0.33	0.24	0.19	0.00	0.00	0.56	0.98	1.18	1.33	1.01
TIME	4.00	4.00	4.00	4.00	4.38	4.38	4.43	4.39	4.40	5.01
MAX VEL	0.33	0.24	0.19	0.00	0.00	0.71	0.99	1.41	1.50	1.64
DEPTH	0.14	0.09	0.08	0.00	0.00	0.20	0.36	0.41	0.55	0.50
TIME	4.00	4.00	4.00	0.00	0.00	4.23	4.43	4.88	4.88	4.67
ST. DEPTH	0.00	0.00	0.00	0.00	0.00	0.00	0.00	0.00	0.00	0.00
MAX STVEL	0.00	0.00	0.00	0.00	0.00	0.00	0.00	0.00	0.00	0.00
TIME	0.00	0.00	0.00	0.00	0.00	0.00	0.00	0.00	0.00	0.00

NODE	3891	3892	3893	3894	3895	3896	3897	3898	3899	3900
ELEVATION	1832.76	1833.63	1834.36	1835.19	1835.92	1836.62	1837.36	1838.18	1839.03	1839.56
MAX DEPTH	0.30	0.29	0.37	0.33	0.40	0.46	0.44	0.44	0.35	0.33
VELOCITY	0.91	0.81	0.81	0.86	0.92	1.05	1.00	1.03	0.91	0.79
TIME	5.00	4.99	4.99	4.97	4.96	4.96	4.96	4.96	4.93	5.00
MAX VEL	1.18	1.16	1.35	1.35	1.50	1.48	1.47	1.52	1.46	1.34
DEPTH	0.30	0.29	0.36	0.33	0.39	0.45	0.41	0.43	0.34	0.32
TIME	5.01	4.97	5.01	4.93	5.03	5.05	5.12	4.89	4.92	5.02
ST. DEPTH	0.00	0.00	0.00	0.00	0.00	0.00	0.00	0.00	0.00	0.00
MAX STVEL	0.00	0.00	0.00	0.00	0.00	0.00	0.00	0.00	0.00	0.00
TIME	0.00	0.00	0.00	0.00	0.00	0.00	0.00	0.00	0.00	0.00

NODE	3901	3902	3903	3904	3905	3906	3907	3908	3909	3910
ELEVATION	1839.79	1839.98	1840.81	1841.40	1841.76	1842.82	1843.55	1844.22	1844.94	1845.60
MAX DEPTH	0.60	0.44	0.23	0.23	0.30	0.19	0.17	0.25	0.16	0.16
VELOCITY	1.09	0.77	0.69	0.44	0.53	0.34	0.22	0.58	0.28	0.33
TIME	4.97	4.97	5.12	5.11	5.08	5.10	5.07	4.97	5.01	4.98
MAX VEL	1.47	1.48	0.82	0.83	0.99	0.34	0.26	0.58	0.28	0.33
DEPTH	0.56	0.43	0.22	0.22	0.30	0.19	0.16	0.24	0.16	0.16
TIME	5.13	5.03	5.05	5.10	5.08	5.10	5.17	4.98	5.01	4.99
ST. DEPTH	0.00	0.00	0.00	0.00	0.00	0.00	0.00	0.00	0.00	0.00
MAX STVEL	0.00	0.00	0.00	0.00	0.00	0.00	0.00	0.00	0.00	0.00
TIME	0.00	0.00	0.00	0.00	0.00	0.00	0.00	0.00	0.00	0.00

NODE	3911	3912	3913	3914	3915	3916	3917	3918	3919	3920
ELEVATION	1845.98	1846.14	1846.76	1847.22	1847.84	1848.36	1848.81	1849.43	1850.28	1850.81
MAX DEPTH	0.23	0.44	0.41	0.56	0.65	0.83	0.76	0.63	0.59	0.75
VELOCITY	0.85	1.10	1.10	1.22	1.17	1.35	1.49	1.40	1.26	1.19
TIME	4.91	4.88	4.88	4.85	4.87	4.87	4.84	4.85	4.84	4.83
MAX VEL	0.85	1.10	1.45	1.50	1.47	1.63	1.52	1.48	1.47	1.50
DEPTH	0.23	0.44	0.35	0.50	0.39	0.83	0.73	0.62	0.35	0.72
TIME	4.93	4.89	5.18	4.77	5.50	4.84	4.78	4.81	5.41	4.73
ST. DEPTH	0.00	0.00	0.00	0.00	0.00	0.00	0.00	0.00	0.00	0.00
MAX STVEL	0.00	0.00	0.00	0.00	0.00	0.00	0.00	0.00	0.00	0.00
TIME	0.00	0.00	0.00	0.00	0.00	0.00	0.00	0.00	0.00	0.00

NODE	3921	3922	3923	3924	3925	3926	3927	3928	3929	3930
ELEVATION	1851.55	1852.35	1853.17	1853.79	1854.05	1854.05	1854.38	1854.82	1855.04	1855.36
MAX DEPTH	0.65	0.72	0.43	0.39	0.46	0.86	0.49	0.46	0.64	0.60
VELOCITY	1.28	1.56	1.11	1.14	1.27	2.15	1.23	1.33	1.23	1.48
TIME	4.84	4.79	4.79	4.77	4.75	4.75	4.77	4.75	4.76	4.72
MAX VEL	1.53	1.73	1.48	1.48	1.31	2.15	1.50	1.48	1.48	1.49
DEPTH	0.46	0.63	0.37	0.36	0.43	0.85	0.49	0.44	0.47	0.42
TIME	4.60	5.06	4.64	4.68	4.67	4.75	4.69	4.66	5.06	4.55
ST. DEPTH	0.00	0.00	0.00	0.00	0.00	0.00	0.00	0.00	0.00	0.00
MAX STVEL	0.00	0.00	0.00	0.00	0.00	0.00	0.00	0.00	0.00	0.00
TIME	0.00	0.00	0.00	0.00	0.00	0.00	0.00	0.00	0.00	0.00

NODE	3931	3932	3933	3934	3935	3936	3937	3938	3939	3940
ELEVATION	1855.67	1856.18	1856.95	1857.13	1857.68	1858.15	1858.42	1858.76	1859.44	1859.91
MAX DEPTH	0.61	0.65	0.47	0.66	0.33	0.43	0.70	0.50	0.24	0.21
VELOCITY	1.37	1.43	1.20	1.13	0.86	1.14	1.58	1.15	0.83	0.82
TIME	4.70	4.68	4.70	4.67	4.65	4.60	4.59	4.61	4.59	4.58
MAX VEL	1.49	1.50	1.51	1.50	1.34	1.44	1.58	1.50	0.88	0.83
DEPTH	0.48	0.57	0.45	0.65	0.33	0.38	0.70	0.48	0.24	0.21
TIME	4.93	4.84	4.66	4.68	4.62	4.75	4.60	4.51	4.50	4.41
ST. DEPTH	0.00	0.00	0.00	0.00	0.00	0.00	0.00	0.00	0.00	0.00
MAX STVEL	0.00	0.00	0.00	0.00	0.00	0.00	0.00	0.00	0.00	0.00
TIME	0.00	0.00	0.00	0.00	0.00	0.00	0.00	0.00	0.00	0.00

NODE	3941	3942	3943	3944	3945	3946	3947	3948	3949	3950
ELEVATION	1859.81	1859.88	1859.88	1860.20	1861.38	1860.87	1860.79	1860.44	1861.03	1861.00
MAX DEPTH	0.56	0.39	0.46	0.26	0.08	0.20	0.20	0.73	0.20	0.10
VELOCITY	1.56	1.09	0.90	0.70	0.22	0.52	0.58	2.48	0.47	0.30
TIME	4.58	4.60	4.61	4.60	4.76	4.72	4.74	4.75	4.71	4.75
MAX VEL	1.57	1.10	0.90	0.97	0.22	0.52	0.72	2.48	0.92	0.30
DEPTH	0.56	0.39	0.46	0.25	0.08	0.20	0.20	0.73	0.20	0.10
TIME	4.58	4.61	4.61	4.59	4.76	4.72	4.62	4.75	4.71	4.75
ST. DEPTH	1.17	0.00	0.00	0.00	0.00	0.00	0.00	0.00	0.00	0.00
MAX STVEL	7.82	0.00	0.00	0.00	0.00	0.00	0.00	0.00	0.00	0.00
TIME	4.52	0.00	0.00	0.00	0.00	0.00	0.00	0.00	0.00	0.00

NODE	3951	3952	3953	3954	3955	3956	3957	3958	3959	3960
ELEVATION	1859.29	1858.73	1858.87	1858.31	1858.82	1858.84	1858.36	1858.42	1858.71	1859.00
MAX DEPTH	0.23	0.28	0.18	0.30	0.13	0.11	0.20	0.20	0.15	0.10
VELOCITY	0.70	0.87	0.34	0.73	0.32	0.31	0.67	0.52	0.21	0.15
TIME	4.64	4.76	4.30	4.20	4.21	4.00	3.99	3.99	4.00	3.99
MAX VEL	0.75	0.87	0.34	0.73	0.32	0.31	0.75	0.54	0.21	0.15
DEPTH	0.23	0.28	0.18	0.30	0.13	0.11	0.20	0.20	0.15	0.10
TIME	4.65	4.77	4.30	4.21	4.21	4.00	3.99	3.99	4.00	3.99
ST. DEPTH	0.00	0.00	0.00	0.00	0.00	0.00	0.00	0.00	0.00	0.00
MAX STVEL	0.00	0.00	0.00	0.00	0.00	0.00	0.00	0.00	0.00	0.00
TIME	0.00	0.00	0.00	0.00	0.00	0.00	0.00	0.00	0.00	0.00

NODE	3961	3962	3963	3964	3965	3966	3967	3968	3969	3970
ELEVATION	1858.58	1829.37	1829.53	1829.82	1830.10	1830.40	1831.11	1832.05	1832.88	1833.70
MAX DEPTH	0.07	0.23	0.26	0.46	0.56	0.63	0.35	0.25	0.25	0.21
VELOCITY	0.00	0.00	0.79	1.11	1.25	1.14	0.83	0.77	0.71	0.64
TIME	4.00	4.44	4.43	4.47	4.45	4.48	4.98	4.98	5.00	5.01
MAX VEL	0.00	0.00	0.79	1.11	1.50	1.50	1.45	0.92	0.91	0.76
DEPTH	0.00	0.00	0.26	0.46	0.50	0.62	0.34	0.24	0.24	0.21
TIME	0.00	0.00	4.44	4.47	5.26	4.61	5.02	4.91	5.06	4.96
ST. DEPTH	0.00	0.00	0.00	0.00	0.00	0.00	0.00	0.00	0.00	0.00
MAX STVEL	0.00	0.00	0.00	0.00	0.00	0.00	0.00	0.00	0.00	0.00
TIME	0.00	0.00	0.00	0.00	0.00	0.00	0.00	0.00	0.00	0.00

NODE	3971	3972	3973	3974	3975	3976	3977	3978	3979	3980
ELEVATION	1834.43	1835.09	1835.76	1836.55	1837.34	1838.27	1838.84	1838.99	1839.52	1841.02
MAX DEPTH	0.22	0.33	0.40	0.40	0.33	0.22	0.31	0.37	0.20	0.04
VELOCITY	0.84	1.23	1.25	1.11	0.85	0.71	0.97	1.13	0.81	0.17
TIME	4.94	4.98	4.97	4.96	4.93	4.56	4.95	5.00	4.95	4.00
MAX VEL	0.84	1.23	1.39	1.49	1.38	0.81	0.98	1.13	0.82	0.17
DEPTH	0.22	0.33	0.37	0.36	0.33	0.22	0.31	0.37	0.20	0.04
TIME	4.94	4.98	4.75	4.60	4.93	4.56	4.92	5.00	4.78	4.00
ST. DEPTH	0.00	0.00	0.00	0.00	0.00	0.00	0.00	0.00	0.00	0.00
MAX STVEL	0.00	0.00	0.00	0.00	0.00	0.00	0.00	0.00	0.00	0.00
TIME	0.00	0.00	0.00	0.00	0.00	0.00	0.00	0.00	0.00	0.00

NODE	3981	3982	3983	3984	3985	3986	3987	3988	3989	3990
ELEVATION	1841.05	1841.40	1842.51	1843.01	1843.54	1843.97	1844.32	1844.67	1845.20	1845.75
MAX DEPTH	0.30	0.32	0.20	0.26	0.20	0.20	0.24	0.42	0.52	0.56
VELOCITY	0.34	0.57	0.21	0.51	0.50	0.51	0.67	0.99	0.98	1.05
TIME	3.93	5.11	5.07	5.01	5.02	4.97	4.94	4.93	4.88	4.89
MAX VEL	0.99	1.20	0.72	0.78	0.70	0.71	0.71	1.36	1.43	1.50
DEPTH	0.28	0.32	0.20	0.23	0.20	0.20	0.20	0.42	0.41	0.55
TIME	5.12	5.11	5.06	5.07	5.07	5.04	5.09	4.94	4.76	4.98
ST. DEPTH	0.00	0.00	0.00	0.00	0.00	0.00	0.00	0.00	0.00	0.00
MAX STVEL	0.00	0.00	0.00	0.00	0.00	0.00	0.00	0.00	0.00	0.00
TIME	0.00	0.00	0.00	0.00	0.00	0.00	0.00	0.00	0.00	0.00

NODE	3991	3992	3993	3994	3995	3996	3997	3998	3999	4000
ELEVATION	1846.25	1847.05	1847.41	1847.66	1848.22	1849.76	1850.16	1850.68	1851.24	1852.32
MAX DEPTH	0.54	0.39	0.47	0.55	0.50	0.28	0.66	0.81	0.75	0.29
VELOCITY	1.18	1.43	1.74	1.98	1.56	1.18	1.66	1.57	1.30	0.90
TIME	4.90	4.89	4.88	4.90	4.86	4.84	4.83	4.80	4.80	4.81
MAX VEL	1.50	1.43	1.75	1.98	1.56	1.18	1.66	1.57	1.50	1.15
DEPTH	0.50	0.39	0.47	0.55	0.50	0.28	0.66	0.81	0.73	0.29
TIME	5.08	4.89	4.88	4.90	4.89	4.84	4.83	4.80	4.73	4.82
ST. DEPTH	0.00	0.00	0.00	0.00	0.00	0.00	0.00	0.00	0.00	0.00
MAX STVEL	0.00	0.00	0.00	0.00	0.00	0.00	0.00	0.00	0.00	0.00
TIME	0.00	0.00	0.00	0.00	0.00	0.00	0.00	0.00	0.00	0.00

NODE	4001	4002	4003	4004	4005	4006	4007	4008	4009	4010
ELEVATION	1852.65	1852.91	1852.39	1853.28	1853.53	1854.01	1854.10	1854.54	1854.91	1856.62
MAX DEPTH	0.43	0.57	0.85	0.41	0.46	0.42	0.71	0.55	0.49	0.20
VELOCITY	1.41	1.86	2.04	1.48	1.39	1.41	1.56	1.56	1.37	0.55
TIME	4.77	4.75	4.77	4.80	4.73	4.72	4.73	4.72	4.71	4.70
MAX VEL	1.41	1.89	2.07	1.49	1.40	1.50	1.56	1.56	1.48	0.89
DEPTH	0.43	0.55	0.84	0.41	0.46	0.35	0.71	0.55	0.42	0.20
TIME	4.77	4.75	4.75	4.80	4.75	4.95	4.73	4.72	4.90	4.70
ST. DEPTH	0.00	0.00	0.00	0.00	0.00	0.00	0.00	0.00	0.00	0.00
MAX STVEL	0.00	0.00	0.00	0.00	0.00	0.00	0.00	0.00	0.00	0.00
TIME	0.00	0.00	0.00	0.00	0.00	0.00	0.00	0.00	0.00	0.00

NODE	4011	4012	4013	4014	4015	4016	4017	4018	4019	4020
ELEVATION	1856.37	1856.81	1857.03	1857.05	1858.32	1858.24	1858.55	1858.80	1858.80	1859.09
MAX DEPTH	0.50	0.31	0.38	0.53	0.20	0.27	0.31	0.68	0.50	0.27
VELOCITY	1.35	1.07	1.21	1.58	0.52	1.08	1.14	1.48	1.50	0.99
TIME	4.68	4.65	4.61	4.61	4.56	4.59	4.60	4.56	4.57	4.62
MAX VEL	1.35	1.17	1.36	1.58	0.93	1.08	1.15	1.49	1.50	1.02
DEPTH	0.50	0.30	0.38	0.53	0.20	0.27	0.31	0.68	0.50	0.26
TIME	4.68	4.68	4.62	4.62	4.66	4.59	4.57	4.57	4.62	4.59
ST. DEPTH	0.00	0.00	0.00	0.00	0.00	0.00	0.00	1.41	0.00	0.00

MAX STVEL	0.00	0.00	0.00	0.00	0.00	0.00	0.00	7.42	0.00	0.00
TIME	0.00	0.00	0.00	0.00	0.00	0.00	0.00	4.52	0.00	0.00

NODE	4021	4022	4023	4024	4025	4026	4027	4028	4029	4030
ELEVATION	1859.32	1859.92	1859.94	1859.75	1858.55	1859.12	1859.06	1858.10	1857.51	1857.74
MAX DEPTH	0.20	0.10	0.13	0.27	1.05	0.22	0.10	0.20	0.23	0.19
VELOCITY	0.68	0.27	0.22	0.92	1.57	0.92	0.32	0.46	0.85	0.45
TIME	4.68	4.73	4.75	4.65	4.75	4.75	4.75	4.75	4.78	4.28
MAX VEL	0.89	0.27	0.22	0.92	1.57	0.92	0.32	0.79	0.85	0.45
DEPTH	0.20	0.10	0.13	0.27	1.05	0.22	0.10	0.20	0.23	0.19
TIME	4.68	4.74	4.74	4.65	4.75	4.75	4.75	4.68	4.78	4.29
ST. DEPTH	0.00	0.00	0.00	0.00	0.00	0.00	0.00	0.00	0.00	0.00
MAX STVEL	0.00	0.00	0.00	0.00	0.00	0.00	0.00	0.00	0.00	0.00
TIME	0.00	0.00	0.00	0.00	0.00	0.00	0.00	0.00	0.00	0.00

NODE	4031	4032	4033	4034	4035	4036	4037	4038	4039	4040
ELEVATION	1857.43	1857.31	1857.02	1857.16	1857.76	1858.18	1859.15	1857.54	1828.42	1828.57
MAX DEPTH	0.20	0.20	0.21	0.21	0.20	0.16	0.03	0.05	0.32	0.38
VELOCITY	0.43	0.29	0.66	0.59	0.48	0.19	0.12	0.00	0.00	0.93
TIME	4.14	3.98	4.00	4.00	3.99	4.01	3.99	4.00	4.45	4.48
MAX VEL	0.86	0.56	0.66	0.59	0.70	0.19	0.12	0.00	0.00	0.93
DEPTH	0.20	0.20	0.21	0.21	0.20	0.16	0.03	0.00	0.00	0.38
TIME	4.00	3.98	4.21	4.00	4.19	4.01	3.99	0.00	0.00	4.48
ST. DEPTH	0.00	0.00	0.00	0.00	0.00	0.00	0.00	0.00	0.00	0.00
MAX STVEL	0.00	0.00	0.00	0.00	0.00	0.00	0.00	0.00	0.00	0.00
TIME	0.00	0.00	0.00	0.00	0.00	0.00	0.00	0.00	0.00	0.00

NODE	4041	4042	4043	4044	4045	4046	4047	4048	4049	4050
ELEVATION	1828.94	1829.45	1830.04	1830.49	1831.34	1832.17	1832.88	1833.13	1833.37	1834.42
MAX DEPTH	0.55	0.60	0.87	0.38	0.25	0.27	0.38	1.13	0.87	0.42
VELOCITY	1.30	1.36	1.65	0.91	0.72	0.75	0.87	1.25	1.04	1.13
TIME	4.49	5.03	5.01	5.03	5.03	5.03	5.02	4.96	4.99	4.98
MAX VEL	1.30	1.68	2.02	1.49	0.94	0.99	1.31	1.43	1.50	1.52
DEPTH	0.55	0.59	0.80	0.35	0.25	0.26	0.38	1.08	0.75	0.35
TIME	4.48	4.62	5.31	4.82	5.05	4.96	4.98	5.21	4.61	5.27
ST. DEPTH	0.00	0.00	1.29	0.76	0.65	0.72	0.62	1.32	1.07	0.74
MAX STVEL	0.00	0.00	0.00	3.55	4.85	4.75	5.16	3.59	3.53	5.31
TIME	0.00	0.00	5.03	5.03	5.00	5.00	5.00	5.00	5.00	4.99

NODE	4051	4052	4053	4054	4055	4056	4057	4058	4059	4060
ELEVATION	1835.55	1836.37	1837.17	1837.71	1837.79	1838.11	1839.15	1840.32	1841.50	1842.24
MAX DEPTH	0.24	0.24	0.22	0.34	0.63	0.36	0.20	0.18	0.05	0.12
VELOCITY	0.70	0.71	0.67	0.80	0.93	0.58	0.30	0.34	0.14	0.22
TIME	4.98	5.00	4.98	4.98	5.04	5.02	4.97	5.10	5.07	5.05
MAX VEL	0.92	0.89	0.80	1.08	1.44	1.27	0.35	0.34	0.14	0.22
DEPTH	0.24	0.24	0.22	0.32	0.60	0.33	0.20	0.18	0.05	0.12
TIME	4.99	4.95	4.94	5.02	5.22	5.24	5.12	5.10	5.07	5.07
ST. DEPTH	0.60	0.65	0.63	0.76	1.15	0.84	0.59	0.54	0.51	0.66
MAX STVEL	5.74	5.08	4.90	4.32	3.08	3.52	5.06	5.26	5.37	4.68
TIME	4.99	4.99	4.98	4.98	4.98	4.98	4.98	4.99	5.00	4.94

NODE	4061	4062	4063	4064	4065	4066	4067	4068	4069	4070
ELEVATION	1842.71	1843.19	1843.32	1843.56	1843.88	1844.48	1844.99	1845.24	1845.22	1845.30
MAX DEPTH	0.16	0.12	0.32	0.34	0.43	0.38	0.38	0.38	1.22	1.40
VELOCITY	0.24	0.30	1.18	1.07	1.08	1.08	1.11	1.02	1.48	1.59
TIME	5.04	5.01	4.98	4.94	4.91	4.90	4.89	4.89	4.89	4.86
MAX VEL	0.24	0.30	1.19	1.08	1.32	1.41	1.31	1.14	1.49	1.60
DEPTH	0.16	0.12	0.32	0.34	0.43	0.34	0.33	0.35	1.21	1.39
TIME	5.04	5.01	4.98	4.97	4.90	5.09	4.77	5.05	4.89	4.85
ST. DEPTH	0.71	0.68	1.01	0.99	1.00	0.82	0.81	0.94	1.52	1.65
MAX STVEL	4.01	4.05	3.33	3.36	3.66	4.50	4.55	4.17	3.00	2.86
TIME	4.94	4.94	4.94	4.90	4.90	4.90	4.88	4.87	4.86	4.86

NODE	4071	4072	4073	4074	4075	4076	4077	4078	4079	4080
ELEVATION	1845.60	1846.77	1847.81	1848.75	1849.54	1850.27	1851.20	1851.10	1851.14	1851.17
MAX DEPTH	1.10	0.53	0.47	0.47	0.40	0.22	0.20	0.80	1.24	1.07
VELOCITY	1.37	1.61	1.20	1.16	0.99	0.75	0.39	1.23	1.63	1.55
TIME	4.86	4.84	4.86	4.81	4.80	4.81	4.77	4.74	4.75	4.76
MAX VEL	1.67	2.08	1.70	1.71	1.43	0.76	0.71	1.25	1.66	1.56
DEPTH	1.07	0.50	0.46	0.46	0.34	0.22	0.20	0.79	1.22	1.07
TIME	4.94	4.77	4.86	4.80	5.00	4.81	4.75	4.74	4.76	4.75
ST. DEPTH	1.37	0.84	0.76	0.73	0.65	0.52	0.39	1.01	1.39	1.23
MAX STVEL	3.88	6.33	6.26	5.73	4.95	4.20	3.98	2.06	1.52	1.79
TIME	4.86	4.84	4.82	4.81	4.80	4.79	4.75	4.74	4.75	4.76

NODE	4081	4082	4083	4084	4085	4086	4087	4088	4089	4090
ELEVATION	1851.41	1852.14	1852.41	1852.98	1853.23	1853.50	1853.97	1854.69	1855.40	1855.67
MAX DEPTH	0.62	0.46	0.57	0.51	0.53	0.40	0.33	0.26	0.43	0.50
VELOCITY	1.40	1.26	1.84	1.42	1.63	1.03	1.06	0.81	1.13	1.30
TIME	4.76	4.75	4.73	4.80	4.71	4.68	4.70	4.65	4.64	4.61
MAX VEL	1.49	1.49	1.85	1.58	1.63	1.33	1.34	0.96	1.38	1.43
DEPTH	0.52	0.35	0.57	0.50	0.53	0.39	0.32	0.25	0.41	0.46
TIME	4.61	5.05	4.68	4.74	4.71	4.68	4.67	4.73	4.71	4.53
ST. DEPTH	0.86	0.56	0.76	0.70	1.00	0.84	0.71	0.59	0.50	0.72
MAX STVEL	2.79	4.24	3.61	3.84	3.18	3.23	3.79	4.28	4.24	3.47
TIME	4.74	4.73	4.71	4.69	4.69	4.68	4.66	4.64	4.61	4.61

NODE	4091	4092	4093	4094	4095	4096	4097	4098	4099	4100
ELEVATION	1855.69	1855.96	1856.51	1856.99	1857.73	1857.73	1857.63	1857.63	1858.30	1859.13
MAX DEPTH	0.89	0.46	0.34	0.45	0.30	0.51	0.36	0.25	0.12	0.07
VELOCITY	1.38	1.04	0.78	1.38	1.20	1.34	1.05	0.72	0.25	0.23
TIME	4.61	4.60	4.60	4.57	4.57	4.59	4.61	4.62	4.74	4.68
MAX VEL	1.46	1.43	1.38	1.50	1.20	1.34	1.05	0.72	0.26	0.23
DEPTH	0.82	0.44	0.33	0.40	0.30	0.51	0.36	0.24	0.12	0.07

TIME	4.75	4.68	4.57	4.71	4.57	4.59	4.61	4.56	4.74	4.69
ST. DEPTH	1.16	1.07	0.83	0.86	0.76	0.00	0.00	0.00	0.00	0.00
MAX STVEL	2.51	3.18	4.30	4.21	6.37	0.00	0.00	0.00	0.00	0.00
TIME	4.59	4.58	4.57	4.55	4.54	0.00	0.00	0.00	0.00	0.00

NODE	4101	4102	4103	4104	4105	4106	4107	4108	4109	4110
ELEVATION	1858.59	1857.94	1857.52	1856.76	1856.29	1856.11	1855.86	1855.86	1856.38	1856.16
MAX DEPTH	0.19	0.52	0.57	0.40	0.32	0.21	0.27	0.24	0.13	0.29
VELOCITY	0.31	1.28	1.18	0.74	0.76	0.74	0.71	0.53	0.31	0.80
TIME	4.78	4.76	4.68	4.77	4.77	4.79	4.25	4.25	4.00	4.00
MAX VEL	0.31	1.28	1.35	0.74	0.76	0.74	0.71	0.53	0.31	0.81
DEPTH	0.19	0.52	0.57	0.40	0.32	0.20	0.27	0.24	0.13	0.29
TIME	4.78	4.76	4.69	4.77	4.77	4.23	4.78	4.25	4.01	4.01
ST. DEPTH	0.00	0.00	0.00	0.00	0.00	0.00	0.00	0.00	0.00	0.00
MAX STVEL	0.00	0.00	0.00	0.00	0.00	0.00	0.00	0.00	0.00	0.00
TIME	0.00	0.00	0.00	0.00	0.00	0.00	0.00	0.00	0.00	0.00

NODE	4111	4112	4113	4114	4115	4116	4117	4118	4119	4120
ELEVATION	1856.47	1857.27	1857.84	1859.01	1857.32	1827.65	1827.75	1828.22	1828.75	1829.20
MAX DEPTH	0.24	0.15	0.10	0.03	0.03	0.45	0.53	0.62	0.67	0.60
VELOCITY	0.60	0.25	0.15	0.12	0.00	0.00	1.21	1.31	1.38	1.22
TIME	3.96	3.94	3.98	4.00	4.00	4.49	4.50	4.50	5.02	5.02
MAX VEL	0.76	0.25	0.17	0.12	0.00	0.00	1.21	1.31	1.85	1.54
DEPTH	0.21	0.15	0.10	0.03	0.00	0.00	0.53	0.62	0.66	0.54
TIME	4.33	3.94	3.98	4.00	0.00	0.00	4.50	4.50	5.07	5.43
ST. DEPTH	0.00	0.00	0.00	0.00	0.00	0.00	0.00	0.00	0.00	0.00
MAX STVEL	0.00	0.00	0.00	0.00	0.00	0.00	0.00	0.00	0.00	0.00
TIME	0.00	0.00	0.00	0.00	0.00	0.00	0.00	0.00	0.00	0.00

NODE	4121	4122	4123	4124	4125	4126	4127	4128	4129	4130
ELEVATION	1829.74	1830.50	1831.34	1832.29	1832.81	1833.18	1833.87	1834.69	1835.53	1836.35
MAX DEPTH	0.40	0.27	0.33	0.43	0.41	0.24	0.23	0.23	0.26	0.28
VELOCITY	0.84	0.74	0.88	1.14	1.05	0.69	0.68	0.68	0.74	0.76
TIME	5.02	5.04	5.02	4.99	5.00	5.02	5.01	5.03	4.99	5.00
MAX VEL	1.41	1.00	1.19	1.48	1.44	0.88	0.84	0.82	0.92	1.01
DEPTH	0.40	0.26	0.33	0.41	0.40	0.23	0.23	0.22	0.26	0.27
TIME	5.06	5.13	5.04	4.76	5.06	5.00	5.02	5.10	5.00	5.07
ST. DEPTH	0.00	0.00	0.00	0.00	0.00	0.00	0.00	0.00	0.00	0.00
MAX STVEL	0.00	0.00	0.00	0.00	0.00	0.00	0.00	0.00	0.00	0.00
TIME	0.00	0.00	0.00	0.00	0.00	0.00	0.00	0.00	0.00	0.00

NODE	4131	4132	4133	4134	4135	4136	4137	4138	4139	4140
ELEVATION	1837.00	1837.40	1837.95	1838.25	1839.21	1840.29	1841.27	1841.70	1841.59	1841.71
MAX DEPTH	0.41	0.32	0.14	0.18	0.10	0.08	0.10	0.08	0.24	0.38
VELOCITY	0.90	0.71	0.28	0.27	0.21	0.20	0.17	0.23	0.89	1.10
TIME	4.94	5.06	5.11	5.16	5.16	5.13	5.09	5.07	5.04	4.97
MAX VEL	1.42	1.30	0.28	0.27	0.21	0.20	0.20	0.23	0.89	1.13
DEPTH	0.41	0.32	0.14	0.18	0.10	0.08	0.10	0.08	0.24	0.37
TIME	5.04	4.98	5.11	5.17	5.16	5.13	5.11	5.07	5.02	4.91
ST. DEPTH	0.00	0.00	0.00	0.00	0.00	0.00	0.00	0.00	0.00	0.00
MAX STVEL	0.00	0.00	0.00	0.00	0.00	0.00	0.00	0.00	0.00	0.00
TIME	0.00	0.00	0.00	0.00	0.00	0.00	0.00	0.00	0.00	0.00

NODE	4141	4142	4143	4144	4145	4146	4147	4148	4149	4150
ELEVATION	1842.30	1842.89	1843.38	1843.83	1844.29	1844.74	1844.97	1845.39	1846.23	1847.01
MAX DEPTH	0.39	0.38	0.40	0.44	0.60	0.68	1.27	0.47	0.34	0.35
VELOCITY	1.02	1.03	1.11	1.17	1.67	1.63	2.10	0.90	0.88	0.93
TIME	4.94	4.95	4.94	4.88	4.85	4.87	4.87	4.88	4.87	4.84
MAX VEL	1.47	1.43	1.45	1.50	1.68	1.64	2.10	1.50	1.38	1.43
DEPTH	0.35	0.34	0.35	0.43	0.60	0.68	1.26	0.35	0.33	0.35
TIME	5.11	5.11	5.11	4.89	4.82	4.87	4.86	5.16	4.82	4.84
ST. DEPTH	0.00	0.00	0.00	0.00	0.00	0.00	0.00	0.00	0.00	0.00
MAX STVEL	0.00	0.00	0.00	0.00	0.00	0.00	0.00	0.00	0.00	0.00
TIME	0.00	0.00	0.00	0.00	0.00	0.00	0.00	0.00	0.00	0.00

NODE	4151	4152	4153	4154	4155	4156	4157	4158	4159	4160
ELEVATION	1847.76	1848.50	1849.17	1850.10	1850.58	1850.62	1850.65	1850.70	1850.97	1851.04
MAX DEPTH	0.35	0.28	0.26	0.33	0.51	0.79	0.76	0.61	0.51	0.68
VELOCITY	0.93	0.93	0.79	0.98	1.26	2.03	1.97	1.40	1.33	1.52
TIME	4.82	4.80	4.79	4.75	4.75	4.77	4.76	4.79	4.74	4.73
MAX VEL	1.44	1.11	0.96	1.16	1.50	2.04	1.98	1.50	1.44	1.53
DEPTH	0.35	0.28	0.25	0.33	0.44	0.79	0.76	0.60	0.47	0.68
TIME	4.83	4.79	4.74	4.77	5.03	4.77	4.76	4.74	4.92	4.73
ST. DEPTH	0.00	0.00	0.00	0.00	0.00	0.00	0.00	0.00	0.00	0.00
MAX STVEL	0.00	0.00	0.00	0.00	0.00	0.00	0.00	0.00	0.00	0.00
TIME	0.00	0.00	0.00	0.00	0.00	0.00	0.00	0.00	0.00	0.00

NODE	4161	4162	4163	4164	4165	4166	4167	4168	4169	4170
ELEVATION	1851.67	1852.00	1852.51	1852.72	1853.75	1854.35	1854.56	1855.14	1855.17	1855.63
MAX DEPTH	0.51	0.50	0.36	0.47	0.31	0.41	0.55	0.37	0.47	0.21
VELOCITY	1.55	1.26	1.02	1.22	0.92	1.10	1.58	1.27	1.35	0.87
TIME	4.74	4.71	4.71	4.68	4.67	4.61	4.64	4.63	4.61	4.61
MAX VEL	1.69	1.49	1.50	1.38	1.15	1.45	1.58	1.36	1.35	0.87
DEPTH	0.50	0.42	0.35	0.43	0.30	0.40	0.55	0.33	0.47	0.21
TIME	4.65	4.59	4.76	4.78	4.62	4.68	4.64	4.79	4.61	4.61
ST. DEPTH	0.00	0.00	0.00	0.00	0.00	0.00	0.00	0.00	0.00	0.00
MAX STVEL	0.00	0.00	0.00	0.00	0.00	0.00	0.00	0.00	0.00	0.00
TIME	0.00	0.00	0.00	0.00	0.00	0.00	0.00	0.00	0.00	0.00

NODE	4171	4172	4173	4174	4175	4176	4177	4178	4179	4180
ELEVATION	1855.58	1855.88	1856.34	1856.55	1856.78	1857.20	1857.32	1857.75	1856.81	1856.66
MAX DEPTH	0.47	0.33	0.36	0.40	0.28	0.20	0.17	0.09	0.43	0.45
VELOCITY	1.40	1.23	1.31	1.16	0.75	0.35	0.24	0.19	1.13	1.57
TIME	4.57	4.57	4.59	4.63	4.66	4.72	4.84	4.80	4.77	4.77

MAX VEL	1.40	1.24	1.43	1.49	0.91	0.45	0.24	0.19	1.13	1.57
DEPTH	0.47	0.33	0.36	0.38	0.24	0.20	0.17	0.09	0.43	0.45
TIME	4.58	4.57	4.59	4.73	4.81	4.72	4.83	4.81	4.77	4.77
ST. DEPTH	0.00	0.70	0.00	0.00	0.00	0.00	0.00	0.00	0.00	0.00
MAX STVEL	0.00	6.98	0.00	0.00	0.00	0.00	0.00	0.00	0.00	0.00
TIME	0.00	4.57	0.00	0.00	0.00	0.00	0.00	0.00	0.00	0.00

NODE	4181	4182	4183	4184	4185	4186	4187	4188	4189	4190
ELEVATION	1856.36	1855.53	1854.98	1855.03	1855.25	1854.92	1855.12	1855.94	1856.80	1857.47
MAX DEPTH	0.22	0.26	0.38	0.23	0.12	0.25	0.22	0.20	0.08	0.05
VELOCITY	0.88	0.88	1.04	0.79	0.24	0.92	0.94	0.38	0.19	0.14
TIME	4.78	4.79	4.80	4.79	4.25	4.25	4.03	4.08	4.00	4.00
MAX VEL	0.88	0.88	1.04	0.79	0.24	0.92	0.94	0.71	0.19	0.14
DEPTH	0.22	0.26	0.38	0.23	0.12	0.25	0.22	0.20	0.08	0.05
TIME	4.78	4.79	4.80	4.79	4.25	4.25	4.03	4.19	4.00	4.00
ST. DEPTH	0.00	0.00	0.00	0.00	0.00	0.00	0.00	0.00	0.00	0.00
MAX STVEL	0.00	0.00	0.00	0.00	0.00	0.00	0.00	0.00	0.00	0.00
TIME	0.00	0.00	0.00	0.00	0.00	0.00	0.00	0.00	0.00	0.00

NODE	4191	4192	4193	4194	4195	4196	4197	4198	4199	4200
ELEVATION	1858.17	1857.34	1826.84	1827.10	1827.60	1828.09	1828.58	1829.10	1829.71	1830.47
MAX DEPTH	0.03	0.03	0.58	0.60	0.65	0.61	0.50	0.37	0.35	0.37
VELOCITY	0.00	0.00	0.00	1.24	1.29	1.24	1.04	0.78	0.77	0.91
TIME	4.00	4.00	4.50	4.50	5.03	5.02	4.99	5.03	5.02	5.07
MAX VEL	0.00	0.00	0.00	1.24	1.29	1.65	1.49	1.49	1.44	1.47
DEPTH	0.00	0.00	0.00	0.60	0.65	0.57	0.42	0.35	0.34	0.36
TIME	0.00	0.00	0.00	4.50	5.03	5.29	4.36	5.21	4.98	4.93
ST. DEPTH	0.00	0.00	0.00	0.00	0.00	0.00	0.00	0.00	0.00	0.00
MAX STVEL	0.00	0.00	0.00	0.00	0.00	0.00	0.00	0.00	0.00	0.00
TIME	0.00	0.00	0.00	0.00	0.00	0.00	0.00	0.00	0.00	0.00

NODE	4201	4202	4203	4204	4205	4206	4207	4208	4209	4210
ELEVATION	1831.19	1831.75	1832.33	1833.03	1833.86	1834.71	1835.53	1836.19	1836.79	1836.84
MAX DEPTH	0.38	0.33	0.28	0.28	0.27	0.25	0.30	0.31	0.20	0.20
VELOCITY	0.98	0.90	0.78	0.75	0.75	0.74	0.80	0.76	0.32	0.59
TIME	5.00	5.01	5.02	5.04	5.03	5.02	5.00	5.01	5.15	5.00
MAX VEL	1.48	1.38	1.09	1.06	1.02	0.95	1.10	1.20	0.71	0.70
DEPTH	0.36	0.33	0.28	0.27	0.26	0.25	0.30	0.30	0.20	0.20
TIME	4.79	5.02	5.06	5.00	5.09	5.10	5.00	4.95	5.23	5.26
ST. DEPTH	0.00	0.00	0.00	0.00	0.00	0.00	0.00	0.00	0.00	0.00
MAX STVEL	0.00	0.00	0.00	0.00	0.00	0.00	0.00	0.00	0.00	0.00
TIME	0.00	0.00	0.00	0.00	0.00	0.00	0.00	0.00	0.00	0.00

NODE	4211	4212	4213	4214	4215	4216	4217	4218	4219	4220
ELEVATION	1837.48	1838.40	1839.45	1840.25	1840.14	1840.21	1840.57	1841.35	1841.90	1842.31
MAX DEPTH	0.16	0.11	0.07	0.06	0.14	0.41	0.50	0.38	0.41	0.44
VELOCITY	0.24	0.19	0.18	0.19	0.31	0.99	0.96	0.94	1.02	1.29
TIME	5.23	4.01	4.00	4.00	5.10	5.03	4.95	4.95	4.94	4.91
MAX VEL	0.24	0.21	0.18	0.19	0.31	0.99	1.41	1.41	1.40	1.48
DEPTH	0.16	0.11	0.07	0.06	0.14	0.41	0.44	0.34	0.34	0.41
TIME	5.23	4.00	4.00	4.00	5.11	5.03	5.16	4.84	5.18	4.83
ST. DEPTH	0.00	0.00	0.00	0.00	0.00	0.00	0.00	0.00	0.00	0.00
MAX STVEL	0.00	0.00	0.00	0.00	0.00	0.00	0.00	0.00	0.00	0.00
TIME	0.00	0.00	0.00	0.00	0.00	0.00	0.00	0.00	0.00	0.00

NODE	4221	4222	4223	4224	4225	4226	4227	4228	4229	4230
ELEVATION	1842.77	1843.19	1843.89	1844.25	1844.91	1845.52	1846.13	1846.80	1847.31	1848.20
MAX DEPTH	0.50	0.75	0.83	0.99	0.31	0.26	0.36	0.32	0.40	0.32
VELOCITY	1.37	2.12	2.00	1.62	0.80	0.71	0.91	0.90	0.93	0.86
TIME	4.87	4.89	4.87	4.88	4.88	4.87	4.84	4.83	4.82	4.80
MAX VEL	1.50	2.14	2.38	1.69	1.17	0.94	1.25	1.28	1.49	1.33
DEPTH	0.48	0.75	0.82	0.98	0.29	0.25	0.36	0.31	0.39	0.32
TIME	5.07	4.84	4.84	4.84	4.97	4.96	4.83	4.86	4.88	4.81
ST. DEPTH	0.00	0.00	0.00	0.00	0.00	0.00	0.00	0.00	0.00	0.00
MAX STVEL	0.00	0.00	0.00	0.00	0.00	0.00	0.00	0.00	0.00	0.00
TIME	0.00	0.00	0.00	0.00	0.00	0.00	0.00	0.00	0.00	0.00

NODE	4231	4232	4233	4234	4235	4236	4237	4238	4239	4240
ELEVATION	1849.05	1849.51	1849.52	1849.56	1849.88	1849.98	1850.24	1850.54	1850.93	1851.49
MAX DEPTH	0.35	0.47	0.77	0.74	0.51	0.63	0.61	0.57	0.46	0.38
VELOCITY	1.03	1.21	2.16	2.05	1.52	1.59	1.47	1.34	1.09	1.10
TIME	4.78	4.75	4.75	4.76	4.76	4.74	4.74	4.74	4.74	4.74
MAX VEL	1.39	1.50	2.16	2.05	1.52	1.59	1.47	1.48	1.49	1.27
DEPTH	0.35	0.45	0.77	0.74	0.51	0.63	0.60	0.49	0.37	0.37
TIME	4.78	4.76	4.75	4.76	4.76	4.74	4.74	4.60	4.60	4.76
ST. DEPTH	0.00	0.00	0.00	0.00	0.00	0.00	0.00	0.00	0.00	0.00
MAX STVEL	0.00	0.00	0.00	0.00	0.00	0.00	0.00	0.00	0.00	0.00
TIME	0.00	0.00	0.00	0.00	0.00	0.00	0.00	0.00	0.00	0.00

NODE	4241	4242	4243	4244	4245	4246	4247	4248	4249	4250
ELEVATION	1851.67	1852.89	1853.33	1853.44	1853.60	1853.71	1854.13	1854.12	1854.17	1854.61
MAX DEPTH	0.52	0.26	0.50	0.50	0.46	0.38	0.26	0.42	0.37	0.40
VELOCITY	1.20	0.80	1.26	1.09	1.32	1.22	0.95	1.29	1.21	1.29
TIME	4.71	4.67	4.71	4.60	4.62	4.63	4.59	4.59	4.60	4.61
MAX VEL	1.45	0.88	1.47	1.49	1.33	1.22	0.99	1.29	1.47	1.49
DEPTH	0.40	0.26	0.46	0.43	0.46	0.38	0.26	0.42	0.35	0.38
TIME	4.94	4.68	4.79	4.83	4.62	4.63	4.57	4.59	4.51	4.68
ST. DEPTH	0.00	0.00	0.00	0.00	0.00	0.00	0.00	0.00	0.73	0.00
MAX STVEL	0.00	0.00	0.00	0.00	0.00	0.00	0.00	0.00	7.03	0.00
TIME	0.00	0.00	0.00	0.00	0.00	0.00	0.00	0.00	4.60	0.00

NODE	4251	4252	4253	4254	4255	4256	4257	4258	4259	4260
ELEVATION	1855.18	1857.42	1856.17	1856.82	1856.95	1855.76	1854.81	1854.81	1854.32	1853.91
MAX DEPTH	0.31	0.02	0.23	0.07	0.04	0.29	1.05	0.24	0.26	0.35

VELOCITY	0.92	0.15	0.40	0.23	0.18	0.84	1.56	0.89	0.92	1.03
TIME	4.63	4.00	4.59	4.83	3.99	4.79	4.79	4.79	4.80	4.80
MAX VEL	1.23	0.15	0.66	0.23	0.18	0.87	1.56	0.89	0.92	1.03
DEPTH	0.30	0.02	0.22	0.07	0.04	0.28	1.05	0.24	0.26	0.35
TIME	4.61	4.00	4.61	4.83	3.99	4.43	4.79	4.79	4.80	4.81
ST. DEPTH	0.00	0.00	0.00	0.00	0.00	0.00	0.00	0.00	0.00	0.00
MAX STVEL	0.00	0.00	0.00	0.00	0.00	0.00	0.00	0.00	0.00	0.00
TIME	0.00	0.00	0.00	0.00	0.00	0.00	0.00	0.00	0.00	0.00

NODE	4261	4262	4263	4264	4265	4266	4267	4268	4269	4270
ELEVATION	1853.92	1854.16	1853.51	1853.42	1854.97	1855.76	1856.49	1856.20	1826.07	1826.52
MAX DEPTH	0.24	0.11	0.26	0.65	0.15	0.11	0.05	0.05	0.57	0.60
VELOCITY	0.89	0.26	0.70	0.70	0.35	0.18	0.13	0.00	0.00	1.20
TIME	4.80	4.25	4.00	4.07	4.11	4.00	4.00	4.00	4.47	5.04
MAX VEL	0.89	0.26	0.70	0.70	0.35	0.20	0.13	0.00	0.00	1.20
DEPTH	0.24	0.11	0.26	0.65	0.15	0.11	0.05	0.00	0.00	0.60
TIME	4.81	4.00	4.00	4.07	4.11	4.00	4.00	0.00	0.00	5.04
ST. DEPTH	0.00	0.00	0.00	0.00	0.00	0.00	0.00	0.00	0.00	0.00
MAX STVEL	0.00	0.00	0.00	0.00	0.00	0.00	0.00	0.00	0.00	0.00
TIME	0.00	0.00	0.00	0.00	0.00	0.00	0.00	0.00	0.00	0.00

NODE	4271	4272	4273	4274	4275	4276	4277	4278	4279	4280
ELEVATION	1827.02	1827.46	1827.96	1828.51	1829.08	1829.66	1830.25	1830.84	1831.48	1832.22
MAX DEPTH	0.62	0.53	0.45	0.36	0.34	0.36	0.35	0.32	0.31	0.30
VELOCITY	1.25	1.10	0.88	0.77	0.75	0.88	0.93	0.87	0.82	0.79
TIME	5.03	4.95	5.08	5.03	5.05	5.04	5.06	5.09	5.03	5.05
MAX VEL	1.25	1.50	1.50	1.49	1.41	1.47	1.45	1.32	1.27	1.22
DEPTH	0.62	0.50	0.42	0.35	0.34	0.36	0.35	0.32	0.31	0.30
TIME	5.03	5.33	5.26	4.95	5.00	5.05	5.02	5.02	5.05	5.03
ST. DEPTH	0.00	0.00	0.00	0.00	0.00	0.00	0.00	0.00	0.00	0.00
MAX STVEL	0.00	0.00	0.00	0.00	0.00	0.00	0.00	0.00	0.00	0.00
TIME	0.00	0.00	0.00	0.00	0.00	0.00	0.00	0.00	0.00	0.00

NODE	4281	4282	4283	4284	4285	4286	4287	4288	4289	4290
ELEVATION	1833.06	1833.93	1834.70	1835.30	1836.03	1836.11	1836.96	1837.95	1838.60	1838.60
MAX DEPTH	0.26	0.24	0.29	0.22	0.20	0.25	0.11	0.07	0.05	0.18
VELOCITY	0.74	0.72	0.71	0.61	0.58	0.27	0.20	0.17	0.18	0.36
TIME	5.04	5.07	5.03	5.11	5.11	4.06	4.04	3.98	4.00	5.12
MAX VEL	1.00	0.90	1.01	0.80	0.71	0.79	0.21	0.17	0.18	0.36
DEPTH	0.26	0.24	0.29	0.22	0.20	0.24	0.11	0.07	0.05	0.18
TIME	5.03	5.06	5.10	5.11	5.09	5.22	4.04	3.98	4.00	5.15
ST. DEPTH	0.00	0.00	0.00	0.00	0.00	0.00	0.00	0.00	0.00	0.00
MAX STVEL	0.00	0.00	0.00	0.00	0.00	0.00	0.00	0.00	0.00	0.00
TIME	0.00	0.00	0.00	0.00	0.00	0.00	0.00	0.00	0.00	0.00

NODE	4291	4292	4293	4294	4295	4296	4297	4298	4299	4300
ELEVATION	1838.78	1839.38	1839.89	1840.48	1841.00	1841.32	1841.72	1841.91	1843.03	1843.77
MAX DEPTH	0.32	0.43	0.40	0.34	0.40	0.50	0.60	1.36	0.74	0.45
VELOCITY	0.84	0.93	1.00	0.97	1.11	1.20	1.44	2.16	1.97	1.00
TIME	5.02	4.98	4.97	4.95	4.93	4.83	4.91	4.91	4.89	4.91
MAX VEL	0.84	1.42	1.46	1.40	1.49	1.50	1.50	2.16	2.69	1.36
DEPTH	0.32	0.38	0.34	0.33	0.39	0.47	0.58	1.36	0.62	0.33
TIME	5.02	5.17	5.20	4.95	5.07	5.13	4.82	4.90	4.72	5.25
ST. DEPTH	0.00	0.00	0.00	0.00	0.00	0.00	0.00	0.00	0.00	0.00
MAX STVEL	0.00	0.00	0.00	0.00	0.00	0.00	0.00	0.00	0.00	0.00
TIME	0.00	0.00	0.00	0.00	0.00	0.00	0.00	0.00	0.00	0.00

NODE	4301	4302	4303	4304	4305	4306	4307	4308	4309	4310
ELEVATION	1844.11	1844.77	1845.30	1845.84	1846.50	1847.35	1847.96	1848.32	1848.26	1848.35
MAX DEPTH	0.32	0.30	0.37	0.39	0.35	0.25	0.38	0.38	1.03	0.81
VELOCITY	0.80	0.74	0.90	0.97	0.86	0.75	1.05	1.11	1.99	1.82
TIME	4.86	4.91	4.85	4.84	4.82	4.84	4.80	4.79	4.76	4.77
MAX VEL	1.31	1.18	1.36	1.46	1.48	0.96	1.24	1.38	1.99	1.82
DEPTH	0.32	0.29	0.36	0.36	0.35	0.25	0.37	0.33	1.03	0.81
TIME	4.84	4.85	4.89	4.99	4.86	4.82	4.87	5.02	4.76	4.77
ST. DEPTH	0.00	0.00	0.00	0.00	0.00	0.00	0.00	0.00	0.00	0.00
MAX STVEL	0.00	0.00	0.00	0.00	0.00	0.00	0.00	0.00	0.00	0.00
TIME	0.00	0.00	0.00	0.00	0.00	0.00	0.00	0.00	0.00	0.00

NODE	4311	4312	4313	4314	4315	4316	4317	4318	4319	4320
ELEVATION	1848.79	1849.04	1849.38	1849.74	1850.06	1850.33	1850.85	1852.12	1852.32	1852.47
MAX DEPTH	0.54	0.59	0.56	0.50	0.45	0.50	0.41	0.20	0.56	0.34
VELOCITY	1.60	1.64	1.61	1.18	1.08	1.52	0.99	0.77	1.19	0.98
TIME	4.77	4.75	4.75	4.69	4.75	4.68	4.70	4.65	4.63	4.64
MAX VEL	1.60	1.64	1.61	1.50	1.50	1.52	1.48	0.81	1.19	1.21
DEPTH	0.54	0.59	0.56	0.50	0.42	0.50	0.35	0.20	0.56	0.30
TIME	4.77	4.75	4.75	4.81	4.65	4.68	4.89	4.51	4.64	4.52
ST. DEPTH	0.00	0.00	0.00	0.00	0.00	0.00	0.00	0.00	0.00	0.00
MAX STVEL	0.00	0.00	0.00	0.00	0.00	0.00	0.00	0.00	0.00	0.00
TIME	0.00	0.00	0.00	0.00	0.00	0.00	0.00	0.00	0.00	0.00

NODE	4321	4322	4323	4324	4325	4326	4327	4328	4329	4330
ELEVATION	1852.33	1852.32	1852.74	1852.76	1852.79	1853.14	1853.84	1854.33	1854.52	1854.76
MAX DEPTH	0.51	0.44	0.27	0.41	0.44	0.39	0.20	0.20	0.12	0.12
VELOCITY	1.64	1.18	1.02	1.09	1.20	1.11	0.67	0.45	0.31	0.23
TIME	4.63	4.63	4.61	4.58	4.59	4.61	4.52	4.63	4.92	4.94
MAX VEL	1.64	1.18	1.03	1.10	1.33	1.42	0.78	0.79	0.31	0.23
DEPTH	0.51	0.44	0.27	0.41	0.43	0.34	0.20	0.20	0.12	0.12
TIME	4.63	4.63	4.61	4.59	4.57	4.79	4.60	4.66	4.93	4.94
ST. DEPTH	0.00	0.00	0.00	0.00	0.80	0.00	0.00	0.00	0.00	0.00
MAX STVEL	0.00	0.00	0.00	0.00	6.68	0.00	0.00	0.00	0.00	0.00
TIME	0.00	0.00	0.00	0.00	4.60	0.00	0.00	0.00	0.00	0.00

NODE	4331	4332	4333	4334	4335	4336	4337	4338	4339	4340

ELEVATION	1854.93	1854.80	1854.36	1853.48	1853.00	1852.73	1852.54	1852.80	1852.78	1853.09
MAX DEPTH	0.09	0.19	0.24	0.48	0.32	0.32	0.35	0.17	0.33	0.22
VELOCITY	0.17	0.37	0.86	1.55	1.01	0.90	0.89	0.32	1.10	0.67
TIME	4.83	4.81	4.80	4.80	4.81	4.81	4.81	4.18	4.09	4.12
MAX VEL	0.17	0.37	0.86	1.55	1.01	0.90	0.89	0.32	1.10	0.79
DEPTH	0.09	0.19	0.24	0.48	0.32	0.32	0.35	0.17	0.33	0.22
TIME	4.43	4.81	4.80	4.79	4.81	4.82	4.83	4.17	4.09	4.22
ST. DEPTH	0.00	0.00	0.00	0.00	0.00	0.00	0.00	0.00	0.00	0.00
MAX STVEL	0.00	0.00	0.00	0.00	0.00	0.00	0.00	0.00	0.00	0.00
TIME	0.00	0.00	0.00	0.00	0.00	0.00	0.00	0.00	0.00	0.00

NODE	4341	4342	4343	4344	4345	4346	4347	4348	4349	4350
ELEVATION	1854.63	1855.05	1855.51	1855.06	1825.34	1825.91	1826.39	1826.87	1827.34	1827.90
MAX DEPTH	0.07	0.09	0.08	0.05	0.54	0.51	0.53	0.49	0.40	0.34
VELOCITY	0.19	0.14	0.00	0.00	0.00	1.12	1.25	0.98	0.83	0.74
TIME	4.23	3.98	4.00	4.00	5.04	4.46	4.92	5.02	5.07	5.03
MAX VEL	0.21	0.14	0.00	0.00	0.00	1.23	1.25	1.50	1.48	1.36
DEPTH	0.07	0.09	0.00	0.00	0.00	0.50	0.53	0.44	0.36	0.33
TIME	4.23	3.98	0.00	0.00	0.00	4.94	5.03	5.30	4.67	5.15
ST. DEPTH	0.00	0.00	0.00	0.00	0.00	0.00	0.00	0.00	0.00	0.00
MAX STVEL	0.00	0.00	0.00	0.00	0.00	0.00	0.00	0.00	0.00	0.00
TIME	0.00	0.00	0.00	0.00	0.00	0.00	0.00	0.00	0.00	0.00

NODE	4351	4352	4353	4354	4355	4356	4357	4358	4359	4360
ELEVATION	1828.45	1828.89	1829.35	1829.98	1830.67	1831.45	1832.27	1833.09	1833.88	1834.54
MAX DEPTH	0.32	0.38	0.38	0.35	0.33	0.27	0.21	0.22	0.21	0.20
VELOCITY	0.76	0.85	0.89	0.86	0.81	0.74	0.63	0.64	0.62	0.56
TIME	5.06	5.06	5.05	5.08	5.05	5.07	5.06	4.24	5.11	5.07
MAX VEL	1.31	1.44	1.50	1.43	1.35	1.07	0.76	0.78	0.74	0.72
DEPTH	0.32	0.37	0.36	0.34	0.33	0.27	0.21	0.22	0.21	0.20
TIME	5.03	5.12	5.22	5.13	5.07	5.05	5.08	5.14	5.06	5.04
ST. DEPTH	0.00	0.00	0.00	0.00	0.00	0.00	0.00	0.00	0.00	0.00
MAX STVEL	0.00	0.00	0.00	0.00	0.00	0.00	0.00	0.00	0.00	0.00
TIME	0.00	0.00	0.00	0.00	0.00	0.00	0.00	0.00	0.00	0.00

NODE	4361	4362	4363	4364	4365	4366	4367	4368	4369	4370
ELEVATION	1834.98	1835.44	1836.10	1836.82	1837.06	1837.35	1837.95	1838.57	1839.00	1839.46
MAX DEPTH	0.22	0.13	0.07	0.07	0.10	0.23	0.31	0.33	0.38	0.41
VELOCITY	0.45	0.27	0.23	0.22	0.24	0.78	0.93	0.93	1.03	1.07
TIME	4.76	4.03	4.00	3.99	5.19	5.10	5.02	5.01	4.97	4.98
MAX VEL	0.72	0.27	0.23	0.22	0.24	0.79	1.05	1.28	1.48	1.47
DEPTH	0.20	0.13	0.07	0.07	0.09	0.23	0.31	0.32	0.38	0.36
TIME	5.03	4.03	4.00	3.99	4.00	5.10	5.07	4.96	5.01	5.15
ST. DEPTH	0.00	0.00	0.00	0.00	0.00	0.00	0.00	0.00	0.00	0.00
MAX STVEL	0.00	0.00	0.00	0.00	0.00	0.00	0.00	0.00	0.00	0.00
TIME	0.00	0.00	0.00	0.00	0.00	0.00	0.00	0.00	0.00	0.00

NODE	4371	4372	4373	4374	4375	4376	4377	4378	4379	4380
ELEVATION	1839.93	1840.51	1840.92	1841.25	1842.22	1842.89	1843.37	1844.03	1844.50	1844.99
MAX DEPTH	0.50	0.59	0.92	1.15	0.39	0.33	0.34	0.28	0.37	0.38
VELOCITY	1.26	1.42	1.85	1.75	1.05	0.90	0.80	0.79	0.96	0.94
TIME	4.92	4.92	4.92	4.90	4.89	4.90	4.89	4.88	4.83	4.86
MAX VEL	1.50	1.52	1.85	1.76	1.49	1.36	1.38	1.05	1.31	1.39
DEPTH	0.50	0.58	0.92	1.00	0.35	0.33	0.33	0.27	0.37	0.34
TIME	4.98	4.92	4.92	5.24	4.80	4.87	4.93	4.95	4.88	5.04
ST. DEPTH	0.00	0.00	0.00	0.00	0.00	0.00	0.00	0.00	0.00	0.00
MAX STVEL	0.00	0.00	0.00	0.00	0.00	0.00	0.00	0.00	0.00	0.00
TIME	0.00	0.00	0.00	0.00	0.00	0.00	0.00	0.00	0.00	0.00

NODE	4381	4382	4383	4384	4385	4386	4387	4388	4389	4390
ELEVATION	1845.69	1846.47	1846.92	1847.21	1847.32	1847.42	1847.68	1847.99	1848.30	1848.76
MAX DEPTH	0.31	0.30	0.47	0.55	0.68	0.69	0.62	0.61	0.56	0.42
VELOCITY	0.87	0.81	0.92	1.61	1.91	1.93	1.87	1.46	1.46	1.22
TIME	4.85	4.84	4.80	4.77	4.77	4.77	4.77	4.77	4.78	4.72
MAX VEL	1.23	1.17	1.50	1.62	1.92	1.93	1.88	1.49	1.49	1.50
DEPTH	0.30	0.29	0.44	0.54	0.68	0.69	0.61	0.48	0.53	0.41
TIME	4.79	4.81	4.72	4.86	4.79	4.77	4.76	4.60	4.84	4.80
ST. DEPTH	0.00	0.00	0.00	0.00	0.00	0.00	0.00	0.00	0.00	0.00
MAX STVEL	0.00	0.00	0.00	0.00	0.00	0.00	0.00	0.00	0.00	0.00
TIME	0.00	0.00	0.00	0.00	0.00	0.00	0.00	0.00	0.00	0.00

NODE	4391	4392	4393	4394	4395	4396	4397	4398	4399	4400
ELEVATION	1849.11	1849.23	1850.12	1850.79	1851.21	1851.31	1851.05	1851.16	1851.23	1851.64
MAX DEPTH	0.40	0.60	0.27	0.28	0.29	0.28	0.51	0.38	0.43	0.34
VELOCITY	1.22	1.44	0.80	0.91	1.07	1.06	1.65	1.18	1.14	0.95
TIME	4.72	4.71	4.72	4.66	4.66	4.64	4.63	4.64	4.61	4.60
MAX VEL	1.39	1.44	1.03	1.04	1.12	1.06	1.66	1.25	1.18	1.36
DEPTH	0.40	0.60	0.27	0.27	0.29	0.28	0.51	0.37	0.42	0.34
TIME	4.72	4.74	4.67	4.74	4.70	4.64	4.63	4.56	4.62	4.60
ST. DEPTH	0.00	0.00	0.00	0.00	0.00	0.00	0.00	0.00	0.00	0.00
MAX STVEL	0.00	0.00	0.00	0.00	0.00	0.00	0.00	0.00	0.00	0.00
TIME	0.00	0.00	0.00	0.00	0.00	0.00	0.00	0.00	0.00	0.00

NODE	4401	4402	4403	4404	4405	4406	4407	4408	4409	4410
ELEVATION	1851.70	1851.95	1852.54	1852.58	1852.91	1853.68	1854.12	1853.53	1853.15	1851.83
MAX DEPTH	0.47	0.34	0.20	0.20	0.15	0.09	0.06	0.20	0.24	0.70
VELOCITY	1.19	0.95	0.74	0.56	0.28	0.24	0.19	0.42	0.89	1.16
TIME	4.61	4.63	4.64	4.64	4.75	4.00	4.00	4.82	4.81	4.81
MAX VEL	1.19	1.23	0.78	0.71	0.28	0.24	0.19	0.43	0.89	1.16
DEPTH	0.46	0.31	0.20	0.20	0.15	0.09	0.06	0.20	0.24	0.70
TIME	4.61	4.75	4.64	4.69	4.75	4.01	4.00	4.65	4.81	4.81
ST. DEPTH	0.83	0.00	0.00	0.00	0.00	0.00	0.00	0.00	0.00	0.00
MAX STVEL	6.69	0.00	0.00	0.00	0.00	0.00	0.00	0.00	0.00	0.00
TIME	4.59	0.00	0.00	0.00	0.00	0.00	0.00	0.00	0.00	0.00

NODE	4411	4412	4413	4414	4415	4416	4417	4418	4419	4420
ELEVATION	1851.78	1851.75	1851.68	1851.68	1851.45	1852.23	1853.83	1854.61	1854.13	1824.55
MAX DEPTH	0.48	0.31	0.32	0.20	0.63	0.21	0.07	0.05	0.07	0.49
VELOCITY	1.19	0.94	0.92	0.30	0.91	0.63	0.21	0.14	0.00	0.00
TIME	4.81	4.82	4.83	4.02	4.03	4.07	3.98	4.00	4.00	5.05
MAX VEL	1.19	0.94	0.92	0.60	1.05	0.77	0.21	0.14	0.00	0.00
DEPTH	0.48	0.31	0.32	0.20	0.63	0.21	0.07	0.05	0.00	0.00
TIME	4.81	4.82	4.83	4.12	4.04	4.20	3.98	4.00	0.00	0.00
ST. DEPTH	0.00	0.00	0.00	0.00	0.00	0.00	0.00	0.00	0.00	0.00
MAX STVEL	0.00	0.00	0.00	0.00	0.00	0.00	0.00	0.00	0.00	0.00
TIME	0.00	0.00	0.00	0.00	0.00	0.00	0.00	0.00	0.00	0.00

NODE	4421	4422	4423	4424	4425	4426	4427	4428	4429	4430
ELEVATION	1825.19	1825.70	1826.19	1826.72	1827.27	1827.77	1828.21	1828.61	1829.20	1829.89
MAX DEPTH	0.51	0.53	0.44	0.37	0.32	0.36	0.41	0.44	0.38	0.31
VELOCITY	1.07	1.07	0.92	0.80	0.75	0.82	0.85	0.84	0.80	0.75
TIME	4.98	4.92	5.08	5.07	5.07	5.08	5.12	5.08	5.11	5.10
MAX VEL	1.12	1.07	1.50	1.44	1.30	1.40	1.49	1.48	1.44	1.21
DEPTH	0.51	0.53	0.42	0.34	0.32	0.36	0.39	0.36	0.35	0.30
TIME	5.05	4.92	4.88	4.90	5.05	5.12	5.24	5.44	4.91	5.17
ST. DEPTH	0.00	0.00	0.00	0.00	0.00	0.00	0.00	0.00	0.00	0.00
MAX STVEL	0.00	0.00	0.00	0.00	0.00	0.00	0.00	0.00	0.00	0.00
TIME	0.00	0.00	0.00	0.00	0.00	0.00	0.00	0.00	0.00	0.00

NODE	4431	4432	4433	4434	4435	4436	4437	4438	4439	4440
ELEVATION	1830.66	1831.46	1832.26	1833.09	1833.66	1834.05	1834.29	1834.37	1835.03	1835.79
MAX DEPTH	0.22	0.22	0.22	0.20	0.23	0.16	0.13	0.16	0.12	0.22
VELOCITY	0.64	0.67	0.67	0.63	0.54	0.24	0.24	0.22	0.21	0.66
TIME	5.13	5.09	5.12	4.95	4.94	5.24	4.00	4.04	4.01	4.94
MAX VEL	0.80	0.78	0.79	0.72	0.78	0.25	0.24	0.22	0.21	0.66
DEPTH	0.22	0.21	0.22	0.20	0.23	0.16	0.13	0.16	0.12	0.22
TIME	5.10	5.01	5.06	5.25	4.95	4.25	4.00	4.05	4.02	4.94
ST. DEPTH	0.00	0.00	0.00	0.00	0.00	0.00	0.00	0.00	0.00	0.00
MAX STVEL	0.00	0.00	0.00	0.00	0.00	0.00	0.00	0.00	0.00	0.00
TIME	0.00	0.00	0.00	0.00	0.00	0.00	0.00	0.00	0.00	0.00

NODE	4441	4442	4443	4444	4445	4446	4447	4448	4449	4450
ELEVATION	1836.26	1836.90	1837.58	1838.02	1838.48	1839.11	1839.72	1840.20	1840.69	1841.22
MAX DEPTH	0.36	0.35	0.35	0.46	0.55	0.65	0.83	1.01	0.65	0.39
VELOCITY	0.75	0.85	0.93	1.11	1.31	1.39	1.62	1.77	1.34	0.83
TIME	5.04	5.04	5.03	4.97	4.93	4.94	4.92	4.92	4.90	4.90
MAX VEL	1.11	1.46	1.45	1.50	1.50	1.70	2.06	2.09	1.68	1.50
DEPTH	0.35	0.35	0.35	0.46	0.54	0.64	0.82	1.00	0.65	0.35
TIME	5.03	5.04	5.03	4.97	4.89	4.90	4.87	4.94	4.90	4.82
ST. DEPTH	0.00	0.00	0.00	0.00	0.00	0.00	0.00	0.00	0.00	0.00
MAX STVEL	0.00	0.00	0.00	0.00	0.00	0.00	0.00	0.00	0.00	0.00
TIME	0.00	0.00	0.00	0.00	0.00	0.00	0.00	0.00	0.00	0.00

NODE	4451	4452	4453	4454	4455	4456	4457	4458	4459	4460
ELEVATION	1841.98	1842.62	1843.14	1843.61	1844.17	1844.79	1845.66	1846.11	1846.10	1846.15
MAX DEPTH	0.33	0.30	0.37	0.45	0.41	0.33	0.25	0.28	0.70	0.73
VELOCITY	0.87	0.80	0.89	0.90	0.82	0.78	0.81	0.89	1.75	2.44
TIME	4.91	4.90	4.89	4.88	4.85	4.85	4.83	4.81	4.78	4.77
MAX VEL	1.34	1.21	1.38	1.46	1.49	1.38	0.92	0.99	1.76	2.47
DEPTH	0.32	0.30	0.37	0.38	0.35	0.33	0.24	0.28	0.70	0.73
TIME	4.93	4.91	4.86	5.11	5.07	4.84	4.82	4.78	4.78	4.77
ST. DEPTH	0.00	0.00	0.00	0.00	0.00	0.00	0.00	0.00	0.00	0.00
MAX STVEL	0.00	0.00	0.00	0.00	0.00	0.00	0.00	0.00	0.00	0.00
TIME	0.00	0.00	0.00	0.00	0.00	0.00	0.00	0.00	0.00	0.00

NODE	4461	4462	4463	4464	4465	4466	4467	4468	4469	4470
ELEVATION	1846.26	1846.39	1847.19	1847.38	1847.55	1847.81	1848.30	1849.23	1849.60	1849.72
MAX DEPTH	0.89	1.37	0.50	0.52	0.48	0.51	0.46	0.20	0.28	0.30
VELOCITY	2.06	1.34	1.29	1.24	1.20	1.53	1.05	0.38	0.92	0.97
TIME	4.78	4.79	4.81	4.68	4.76	4.69	4.74	4.64	4.72	4.68
MAX VEL	2.06	1.50	1.55	1.47	1.48	1.54	1.50	0.76	0.92	0.97
DEPTH	0.89	1.03	0.50	0.50	0.48	0.51	0.35	0.20	0.28	0.30
TIME	4.78	5.39	4.84	4.72	4.76	4.69	4.96	4.72	4.72	4.68
ST. DEPTH	0.00	0.00	0.00	0.00	0.00	0.00	0.00	0.00	0.00	0.00
MAX STVEL	0.00	0.00	0.00	0.00	0.00	0.00	0.00	0.00	0.00	0.00
TIME	0.00	0.00	0.00	0.00	0.00	0.00	0.00	0.00	0.00	0.00

NODE	4471	4472	4473	4474	4475	4476	4477	4478	4479	4480
ELEVATION	1849.74	1849.76	1849.90	1850.16	1850.58	1850.62	1850.90	1851.25	1851.44	1851.82
MAX DEPTH	0.38	0.58	0.50	0.40	0.30	0.42	0.30	0.21	0.19	0.13
VELOCITY	1.09	1.39	0.96	1.13	1.00	1.17	0.78	0.79	0.36	0.27
TIME	4.66	4.66	4.62	4.63	4.62	4.61	4.64	4.65	4.83	4.01
MAX VEL	1.09	1.39	1.48	1.27	1.19	1.17	1.14	0.80	0.36	0.27
DEPTH	0.38	0.58	0.50	0.40	0.30	0.42	0.30	0.20	0.19	0.13
TIME	4.66	4.66	4.64	4.60	4.64	4.61	4.64	4.64	4.79	4.01
ST. DEPTH	0.00	0.00	0.00	0.00	0.00	0.82	0.00	0.00	0.00	0.00
MAX STVEL	0.00	0.00	0.00	0.00	0.00	6.88	0.00	0.00	0.00	0.00
TIME	0.00	0.00	0.00	0.00	0.00	4.60	0.00	0.00	0.00	0.00

NODE	4481	4482	4483	4484	4485	4486	4487	4488	4489	4490
ELEVATION	1852.26	1852.58	1852.69	1851.86	1851.35	1850.84	1850.68	1850.63	1850.92	1850.94
MAX DEPTH	0.10	0.09	0.09	0.15	0.33	0.53	0.39	0.30	0.21	0.39
VELOCITY	0.23	0.24	0.21	0.32	1.04	1.38	1.31	1.03	0.80	1.10
TIME	3.98	4.90	4.85	4.84	4.82	4.82	4.83	4.84	4.23	4.12
MAX VEL	0.23	0.24	0.21	0.32	1.04	1.38	1.31	1.03	0.81	1.10
DEPTH	0.10	0.09	0.09	0.15	0.33	0.53	0.39	0.30	0.20	0.39
TIME	3.98	4.90	4.88	4.84	4.82	4.82	4.83	4.84	3.96	4.12
ST. DEPTH	0.00	0.00	0.00	0.00	0.00	0.00	0.00	0.00	0.00	0.00

MAX STVEL	0.00	0.00	0.00	0.00	0.00	0.00	0.00	0.00	0.00	0.00
TIME	0.00	0.00	0.00	0.00	0.00	0.00	0.00	0.00	0.00	0.00
NODE	4491	4492	4493	4494	4495	4496	4497	4498	4499	4500
ELEVATION	1851.54	1853.27	1853.31	1853.46	1823.92	1824.42	1824.97	1825.49	1826.06	1826.60
MAX DEPTH	0.12	0.05	0.06	0.05	0.46	0.45	0.47	0.38	0.32	0.31
VELOCITY	0.23	0.15	0.18	0.00	0.00	1.01	1.02	0.89	0.80	0.80
TIME	4.00	4.00	4.00	4.00	5.08	5.06	5.07	5.07	5.09	5.09
MAX VEL	0.23	0.17	0.18	0.00	0.00	1.01	1.02	1.47	1.30	1.25
DEPTH	0.12	0.05	0.06	0.00	0.00	0.45	0.47	0.35	0.32	0.31
TIME	4.00	4.00	4.00	0.00	0.00	5.06	5.07	4.70	5.09	5.12
ST. DEPTH	0.00	0.00	0.00	0.00	0.00	0.00	0.00	0.00	0.00	0.00
MAX STVEL	0.00	0.00	0.00	0.00	0.00	0.00	0.00	0.00	0.00	0.00
TIME	0.00	0.00	0.00	0.00	0.00	0.00	0.00	0.00	0.00	0.00
NODE	4501	4502	4503	4504	4505	4506	4507	4508	4509	4510
ELEVATION	1827.10	1827.59	1828.05	1828.57	1829.19	1829.87	1830.58	1831.48	1832.36	1833.08
MAX DEPTH	0.36	0.39	0.41	0.33	0.25	0.22	0.25	0.23	0.20	0.13
VELOCITY	0.89	0.89	0.83	0.72	0.63	0.61	0.71	0.70	0.39	0.21
TIME	5.05	5.14	5.11	5.11	5.12	5.10	5.09	5.09	5.05	5.53
MAX VEL	1.39	1.49	1.50	1.37	0.96	0.82	0.82	0.82	0.72	0.23
DEPTH	0.36	0.37	0.37	0.33	0.25	0.22	0.24	0.22	0.20	0.13
TIME	5.09	5.30	5.35	5.11	5.14	5.10	5.27	5.09	5.05	5.53
ST. DEPTH	0.00	0.00	0.00	0.00	0.00	0.00	0.00	0.00	0.00	0.00
MAX STVEL	0.00	0.00	0.00	0.00	0.00	0.00	0.00	0.00	0.00	0.00
TIME	0.00	0.00	0.00	0.00	0.00	0.00	0.00	0.00	0.00	0.00
NODE	4511	4512	4513	4514	4515	4516	4517	4518	4519	4520
ELEVATION	1833.32	1833.42	1833.77	1834.37	1834.98	1835.63	1836.15	1836.69	1837.17	1837.75
MAX DEPTH	0.16	0.17	0.16	0.21	0.26	0.31	0.37	0.43	0.55	0.58
VELOCITY	0.30	0.28	0.24	0.61	0.73	0.85	0.88	1.00	1.38	1.41
TIME	4.25	4.14	4.11	5.02	5.12	5.04	5.01	4.99	4.93	4.95
MAX VEL	0.30	0.28	0.24	0.62	0.86	1.14	1.42	1.49	1.50	1.67
DEPTH	0.16	0.17	0.16	0.21	0.26	0.31	0.37	0.38	0.46	0.53
TIME	4.25	4.14	4.09	5.02	5.13	5.09	5.04	4.88	5.26	4.83
ST. DEPTH	0.00	0.00	0.00	0.00	0.00	0.00	0.00	0.00	0.00	0.00
MAX STVEL	0.00	0.00	0.00	0.00	0.00	0.00	0.00	0.00	0.00	0.00
TIME	0.00	0.00	0.00	0.00	0.00	0.00	0.00	0.00	0.00	0.00
NODE	4521	4522	4523	4524	4525	4526	4527	4528	4529	4530
ELEVATION	1838.43	1839.02	1839.48	1839.98	1840.56	1841.11	1841.82	1842.39	1843.03	1843.52
MAX DEPTH	0.61	0.74	0.74	0.50	0.36	0.35	0.35	0.46	0.36	0.30
VELOCITY	1.58	1.89	1.60	1.18	0.82	0.84	0.90	0.96	0.80	0.79
TIME	4.94	4.93	4.90	4.95	4.92	4.92	4.90	4.88	4.89	4.87
MAX VEL	1.89	1.97	1.84	1.42	1.49	1.45	1.46	1.47	1.43	1.15
DEPTH	0.58	0.73	0.73	0.34	0.35	0.34	0.35	0.40	0.34	0.29
TIME	4.85	4.87	4.88	5.39	4.95	4.88	4.92	5.11	4.98	4.82
ST. DEPTH	0.00	0.00	0.00	0.00	0.00	0.00	0.00	0.00	0.00	0.00
MAX STVEL	0.00	0.00	0.00	0.00	0.00	0.00	0.00	0.00	0.00	0.00
TIME	0.00	0.00	0.00	0.00	0.00	0.00	0.00	0.00	0.00	0.00
NODE	4531	4532	4533	4534	4535	4536	4537	4538	4539	4540
ELEVATION	1844.00	1844.56	1844.99	1844.94	1844.36	1845.67	1845.97	1846.13	1846.37	1846.58
MAX DEPTH	0.26	0.24	0.28	0.51	2.60	0.60	0.51	0.51	0.47	0.50
VELOCITY	0.84	0.78	0.88	1.44	2.24	1.85	1.49	1.23	1.22	1.56
TIME	4.86	4.83	4.81	4.81	4.79	4.78	4.83	4.70	4.78	4.76
MAX VEL	0.99	0.90	1.01	1.45	2.24	2.57	1.50	1.50	1.43	1.57
DEPTH	0.26	0.24	0.28	0.50	2.60	0.53	0.48	0.50	0.46	0.50
TIME	4.86	4.88	4.82	4.71	4.77	5.05	4.94	4.73	4.80	4.76
ST. DEPTH	0.00	0.00	0.00	0.00	0.00	0.00	0.00	0.00	0.00	0.00
MAX STVEL	0.00	0.00	0.00	0.00	0.00	0.00	0.00	0.00	0.00	0.00
TIME	0.00	0.00	0.00	0.00	0.00	0.00	0.00	0.00	0.00	0.00
NODE	4541	4542	4543	4544	4545	4546	4547	4548	4549	4550
ELEVATION	1846.71	1847.28	1847.98	1848.31	1848.52	1848.66	1848.89	1849.12	1849.05	1849.30
MAX DEPTH	0.53	0.29	0.20	0.25	0.35	0.53	0.48	0.31	0.55	0.37
VELOCITY	1.27	0.93	0.73	0.87	1.09	1.17	1.10	0.95	1.11	0.96
TIME	4.69	4.75	4.66	4.70	4.67	4.65	4.66	4.64	4.64	4.63
MAX VEL	1.48	1.12	0.87	0.87	1.13	1.19	1.44	1.27	1.11	1.21
DEPTH	0.48	0.28	0.20	0.25	0.35	0.53	0.47	0.31	0.55	0.36
TIME	4.88	4.69	4.61	4.70	4.68	4.68	4.72	4.65	4.64	4.59
ST. DEPTH	0.00	0.00	0.00	0.00	0.00	0.00	0.00	0.00	0.00	0.00
MAX STVEL	0.00	0.00	0.00	0.00	0.00	0.00	0.00	0.00	0.00	0.00
TIME	0.00	0.00	0.00	0.00	0.00	0.00	0.00	0.00	0.00	0.00
NODE	4551	4552	4553	4554	4555	4556	4557	4558	4559	4560
ELEVATION	1849.44	1849.94	1849.93	1850.17	1850.65	1851.07	1851.13	1851.21	1850.58	1850.11
MAX DEPTH	0.38	0.21	0.28	0.18	0.13	0.10	0.10	0.07	0.20	0.33
VELOCITY	1.07	0.66	0.70	0.33	0.27	0.25	0.22	0.21	0.38	0.85
TIME	4.64	4.67	4.69	4.79	4.00	4.00	4.00	4.00	4.86	4.84
MAX VEL	1.48	0.73	0.70	0.33	0.27	0.25	0.22	0.21	0.38	0.85
DEPTH	0.37	0.20	0.28	0.18	0.13	0.10	0.10	0.07	0.20	0.33
TIME	4.60	4.69	4.70	4.79	4.00	4.00	4.00	4.00	4.87	4.84
ST. DEPTH	0.84	0.00	0.00	0.00	0.00	0.00	0.00	0.00	0.00	0.00
MAX STVEL	6.71	0.00	0.00	0.00	0.00	0.00	0.00	0.00	0.00	0.00
TIME	4.61	0.00	0.00	0.00	0.00	0.00	0.00	0.00	0.00	0.00
NODE	4561	4562	4563	4564	4565	4566	4567	4568	4569	4570
ELEVATION	1849.99	1849.17	1849.27	1849.58	1849.67	1850.69	1852.15	1851.85	1850.50	1823.16
MAX DEPTH	0.32	0.67	0.33	0.27	0.30	0.14	0.04	0.05	0.06	0.43
VELOCITY	1.01	1.30	0.99	0.80	0.84	0.29	0.16	0.00	0.00	0.00
TIME	4.84	4.84	4.79	4.23	4.13	4.15	4.00	4.00	4.00	5.13
MAX VEL	1.01	1.30	1.32	1.02	1.09	0.29	0.16	0.00	0.00	0.00
DEPTH	0.32	0.67	0.33	0.27	0.28	0.14	0.04	0.00	0.00	0.00

TIME	4.84	4.84	4.84	4.26	4.25	4.11	4.00	0.00	0.00	0.00
ST. DEPTH	0.00	0.00	0.00	0.00	0.00	0.00	0.00	0.00	0.00	0.00
MAX STVEL	0.00	0.00	0.00	0.00	0.00	0.00	0.00	0.00	0.00	0.00
TIME	0.00	0.00	0.00	0.00	0.00	0.00	0.00	0.00	0.00	0.00

NODE	4571	4572	4573	4574	4575	4576	4577	4578	4579	4580
ELEVATION	1823.61	1824.17	1824.73	1825.30	1825.82	1826.33	1826.88	1827.42	1827.96	1828.54
MAX DEPTH	0.40	0.41	0.35	0.32	0.34	0.40	0.39	0.35	0.29	0.24
VELOCITY	0.97	0.94	0.84	0.81	0.84	0.90	0.86	0.78	0.67	0.61
TIME	5.11	5.12	5.11	5.11	5.11	5.09	5.10	5.12	5.14	5.15
MAX VEL	0.97	0.94	1.48	1.32	1.38	1.48	1.47	1.45	1.12	0.92
DEPTH	0.40	0.41	0.35	0.32	0.34	0.38	0.35	0.35	0.28	0.24
TIME	5.10	5.12	5.12	5.11	5.12	4.98	4.91	5.17	5.12	5.13
ST. DEPTH	0.00	0.00	0.00	0.00	0.00	0.00	0.00	0.00	0.00	0.00
MAX STVEL	0.00	0.00	0.00	0.00	0.00	0.00	0.00	0.00	0.00	0.00
TIME	0.00	0.00	0.00	0.00	0.00	0.00	0.00	0.00	0.00	0.00

NODE	4581	4582	4583	4584	4585	4586	4587	4588	4589	4590
ELEVATION	1829.18	1829.78	1830.74	1831.63	1832.73	1832.22	1832.56	1833.11	1833.61	1834.18
MAX DEPTH	0.26	0.27	0.20	0.12	0.05	0.20	0.17	0.20	0.26	0.28
VELOCITY	0.66	0.64	0.39	0.20	0.15	0.30	0.30	0.55	0.70	0.74
TIME	5.10	5.01	5.14	5.35	3.99	3.93	4.24	5.05	4.98	5.10
MAX VEL	0.97	1.01	0.67	0.23	0.15	0.61	0.30	0.65	0.78	1.02
DEPTH	0.26	0.26	0.20	0.12	0.05	0.20	0.17	0.20	0.24	0.28
TIME	5.15	5.15	5.24	5.35	3.98	4.22	4.24	5.18	5.10	5.01
ST. DEPTH	0.00	0.00	0.00	0.00	0.00	0.00	0.00	0.00	0.00	0.00
MAX STVEL	0.00	0.00	0.00	0.00	0.00	0.00	0.00	0.00	0.00	0.00
TIME	0.00	0.00	0.00	0.00	0.00	0.00	0.00	0.00	0.00	0.00

NODE	4591	4592	4593	4594	4595	4596	4597	4598	4599	4600
ELEVATION	1834.76	1835.39	1835.90	1836.36	1836.95	1837.50	1838.00	1838.63	1839.19	1839.81
MAX DEPTH	0.32	0.35	0.48	0.56	0.59	0.66	0.74	0.50	0.39	0.31
VELOCITY	0.88	0.98	1.21	1.40	1.55	1.57	1.71	1.47	1.11	0.89
TIME	5.05	5.02	4.99	4.92	4.94	4.94	4.91	4.91	4.94	4.95
MAX VEL	1.22	1.36	1.48	1.50	1.66	1.84	1.76	1.66	1.46	1.29
DEPTH	0.32	0.34	0.40	0.55	0.52	0.64	0.74	0.50	0.34	0.31
TIME	5.06	5.11	5.26	4.93	4.82	4.85	4.91	5.05	5.14	4.92
ST. DEPTH	0.00	0.00	0.00	0.00	0.00	0.00	0.00	0.00	0.00	0.00
MAX STVEL	0.00	0.00	0.00	0.00	0.00	0.00	0.00	0.00	0.00	0.00
TIME	0.00	0.00	0.00	0.00	0.00	0.00	0.00	0.00	0.00	0.00

NODE	4601	4602	4603	4604	4605	4606	4607	4608	4609	4610
ELEVATION	1840.39	1840.98	1841.74	1842.34	1842.69	1842.90	1843.54	1843.93	1843.97	1844.10
MAX DEPTH	0.37	0.43	0.32	0.24	0.29	0.31	0.26	0.30	0.68	3.12
VELOCITY	0.98	0.99	0.81	0.67	0.80	0.77	0.75	0.84	1.39	2.19
TIME	4.93	4.92	4.91	4.88	4.88	4.88	4.85	4.82	4.82	4.80
MAX VEL	1.40	1.48	1.10	0.92	1.03	1.17	0.97	1.07	1.40	2.19
DEPTH	0.36	0.38	0.28	0.24	0.29	0.30	0.25	0.29	0.68	3.12
TIME	4.95	5.12	5.12	4.91	4.90	4.94	4.87	4.88	4.82	4.80
ST. DEPTH	0.00	0.00	0.00	0.00	0.00	0.00	0.00	0.00	0.00	0.00
MAX STVEL	0.00	0.00	0.00	0.00	0.00	0.00	0.00	0.00	0.00	0.00
TIME	0.00	0.00	0.00	0.00	0.00	0.00	0.00	0.00	0.00	0.00

NODE	4611	4612	4613	4614	4615	4616	4617	4618	4619	4620
ELEVATION	1844.47	1844.92	1845.15	1845.34	1845.42	1845.59	1846.07	1846.39	1847.08	1847.28
MAX DEPTH	0.47	0.51	0.50	0.50	0.52	0.43	0.27	0.26	0.25	0.44
VELOCITY	1.18	1.26	1.23	1.19	1.29	1.15	0.94	0.99	0.84	1.22
TIME	4.82	4.71	4.78	4.76	4.69	4.75	4.75	4.74	4.74	4.70
MAX VEL	1.49	1.49	1.49	1.44	1.49	1.30	1.03	1.01	0.94	1.43
DEPTH	0.42	0.50	0.47	0.47	0.49	0.43	0.26	0.26	0.25	0.43
TIME	4.94	4.78	4.89	4.90	4.89	4.76	4.74	4.74	4.70	4.74
ST. DEPTH	0.00	0.00	0.00	0.00	0.00	0.00	0.00	0.00	0.00	0.00
MAX STVEL	0.00	0.00	0.00	0.00	0.00	0.00	0.00	0.00	0.00	0.00
TIME	0.00	0.00	0.00	0.00	0.00	0.00	0.00	0.00	0.00	0.00

NODE	4621	4622	4623	4624	4625	4626	4627	4628	4629	4630
ELEVATION	1847.67	1847.94	1848.05	1848.24	1848.39	1848.39	1849.01	1849.08	1849.09	1849.43
MAX DEPTH	0.39	0.38	0.52	0.43	0.36	0.48	0.20	0.21	0.23	0.13
VELOCITY	1.14	1.10	1.22	0.92	0.86	1.01	0.56	0.34	0.31	0.28
TIME	4.69	4.67	4.65	4.64	4.66	4.65	4.65	4.49	4.46	4.10
MAX VEL	1.49	1.44	1.31	1.48	1.45	1.01	0.71	0.68	0.49	0.28
DEPTH	0.35	0.34	0.47	0.35	0.36	0.48	0.20	0.20	0.22	0.13
TIME	4.56	4.80	4.77	4.51	4.63	4.66	4.59	4.49	4.74	4.10
ST. DEPTH	0.00	0.00	0.00	0.00	0.00	0.97	0.00	0.00	0.00	0.00
MAX STVEL	0.00	0.00	0.00	0.00	0.00	6.34	0.00	0.00	0.00	0.00
TIME	0.00	0.00	0.00	0.00	0.00	4.62	0.00	0.00	0.00	0.00

NODE	4631	4632	4633	4634	4635	4636	4637	4638	4639	4640
ELEVATION	1849.72	1849.91	1849.64	1849.28	1849.05	1848.81	1848.48	1848.17	1848.63	1848.76
MAX DEPTH	0.11	0.08	0.09	0.20	0.21	0.37	0.47	0.73	0.31	0.33
VELOCITY	0.27	0.22	0.27	0.43	0.77	0.87	1.09	1.62	0.72	0.61
TIME	4.00	4.00	4.00	4.90	4.86	4.85	4.85	4.84	4.29	4.15
MAX VEL	0.27	0.22	0.27	0.73	0.77	0.87	1.09	1.62	1.23	1.26
DEPTH	0.11	0.08	0.09	0.20	0.21	0.37	0.47	0.73	0.30	0.32
TIME	4.00	4.00	4.00	4.79	4.86	4.85	4.85	4.84	4.32	4.29
ST. DEPTH	0.00	0.00	0.00	0.00	0.00	0.00	0.00	0.00	0.00	0.00
MAX STVEL	0.00	0.00	0.00	0.00	0.00	0.00	0.00	0.00	0.00	0.00
TIME	0.00	0.00	0.00	0.00	0.00	0.00	0.00	0.00	0.00	0.00

NODE	4641	4642	4643	4644	4645	4646	4647	4648	4649	4650
ELEVATION	1849.52	1850.51	1850.85	1822.33	1822.81	1823.43	1824.00	1824.54	1825.08	1825.61
MAX DEPTH	0.14	0.06	0.04	0.45	0.43	0.41	0.38	0.37	0.41	0.42
VELOCITY	0.25	0.15	0.00	0.00	0.97	0.90	0.79	0.79	0.85	0.85
TIME	4.18	4.00	4.00	5.13	5.14	5.13	5.14	5.16	5.15	5.14

MAX VEL	0.25	0.15	0.00	0.00	0.98	0.90	1.49	1.45	1.38	1.47
DEPTH	0.14	0.06	0.00	0.00	0.43	0.41	0.35	0.35	0.35	0.42
TIME	4.18	4.00	0.00	0.00	5.14	5.13	4.98	4.98	5.49	5.14
ST. DEPTH	0.00	0.00	0.00	0.00	0.00	0.00	0.00	0.00	0.00	0.00
MAX STVEL	0.00	0.00	0.00	0.00	0.00	0.00	0.00	0.00	0.00	0.00
TIME	0.00	0.00	0.00	0.00	0.00	0.00	0.00	0.00	0.00	0.00

NODE	4651	4652	4653	4654	4655	4656	4657	4658	4659	4660
ELEVATION	1826.20	1826.76	1827.34	1827.93	1828.50	1829.32	1830.08	1830.87	1831.71	1831.42
MAX DEPTH	0.38	0.32	0.28	0.27	0.25	0.20	0.11	0.11	0.07	0.21
VELOCITY	0.79	0.71	0.65	0.63	0.60	0.28	0.21	0.20	0.12	0.63
TIME	5.15	5.16	5.15	5.17	5.21	5.20	4.00	3.98	4.00	4.00
MAX VEL	1.44	1.33	1.07	1.03	0.95	0.31	0.21	0.20	0.15	0.63
DEPTH	0.34	0.32	0.27	0.26	0.25	0.20	0.11	0.11	0.07	0.21
TIME	4.96	5.13	5.26	5.10	5.23	5.25	4.00	3.98	4.00	4.00
ST. DEPTH	0.00	0.00	0.00	0.00	0.00	0.00	0.00	0.00	0.00	0.00
MAX STVEL	0.00	0.00	0.00	0.00	0.00	0.00	0.00	0.00	0.00	0.00
TIME	0.00	0.00	0.00	0.00	0.00	0.00	0.00	0.00	0.00	0.00

NODE	4661	4662	4663	4664	4665	4666	4667	4668	4669	4670
ELEVATION	1831.61	1832.19	1832.84	1833.43	1833.88	1834.39	1834.90	1835.54	1836.01	1836.65
MAX DEPTH	0.20	0.21	0.26	0.32	0.43	0.52	0.61	0.60	0.72	0.62
VELOCITY	0.41	0.64	0.72	0.81	0.87	1.13	1.28	1.35	1.49	1.53
TIME	5.10	5.01	5.06	5.03	5.03	5.01	4.97	4.94	4.94	4.94
MAX VEL	0.71	0.72	0.86	1.17	1.47	1.49	1.65	1.73	1.64	1.78
DEPTH	0.20	0.20	0.26	0.32	0.41	0.45	0.60	0.52	0.71	0.53
TIME	5.27	5.18	5.09	5.08	4.94	5.26	4.92	4.83	4.91	4.80
ST. DEPTH	0.00	0.00	0.00	0.00	0.00	0.00	0.00	0.00	0.00	0.00
MAX STVEL	0.00	0.00	0.00	0.00	0.00	0.00	0.00	0.00	0.00	0.00
TIME	0.00	0.00	0.00	0.00	0.00	0.00	0.00	0.00	0.00	0.00

NODE	4671	4672	4673	4674	4675	4676	4677	4678	4679	4680
ELEVATION	1837.08	1837.57	1838.10	1838.86	1839.45	1840.29	1841.02	1841.59	1841.84	1842.19
MAX DEPTH	0.63	0.54	0.50	0.43	0.57	0.42	0.26	0.26	0.33	0.32
VELOCITY	1.58	1.30	1.16	0.99	1.01	1.02	0.68	0.67	0.79	0.82
TIME	4.94	4.93	4.97	4.94	4.94	4.94	4.93	4.91	4.93	4.88
MAX VEL	1.58	1.55	1.48	1.45	1.49	1.49	0.97	0.98	0.95	1.29
DEPTH	0.63	0.53	0.35	0.41	0.54	0.35	0.25	0.26	0.33	0.32
TIME	4.94	4.97	5.39	5.07	5.03	5.18	4.98	4.90	4.93	4.88
ST. DEPTH	0.00	0.00	0.00	0.00	0.00	0.00	0.00	0.00	0.00	0.00
MAX STVEL	0.00	0.00	0.00	0.00	0.00	0.00	0.00	0.00	0.00	0.00
TIME	0.00	0.00	0.00	0.00	0.00	0.00	0.00	0.00	0.00	0.00

NODE	4681	4682	4683	4684	4685	4686	4687	4688	4689	4690
ELEVATION	1842.65	1843.04	1843.36	1843.46	1843.50	1843.90	1844.20	1844.43	1844.56	1844.57
MAX DEPTH	0.35	0.58	0.83	0.95	1.09	0.50	0.54	0.53	0.52	0.52
VELOCITY	0.84	1.16	1.67	1.64	1.71	1.07	1.19	1.18	1.09	1.04
TIME	4.85	4.82	4.82	4.79	4.79	4.87	4.72	4.72	4.76	4.75
MAX VEL	1.36	1.50	1.69	1.65	1.76	1.49	1.43	1.50	1.48	1.40
DEPTH	0.34	0.52	0.83	0.95	1.09	0.41	0.46	0.48	0.41	0.51
TIME	4.90	5.01	4.82	4.79	4.85	5.06	4.68	4.93	5.03	4.77
ST. DEPTH	0.00	0.00	0.00	0.00	0.00	0.00	0.00	0.00	0.00	0.00
MAX STVEL	0.00	0.00	0.00	0.00	0.00	0.00	0.00	0.00	0.00	0.00
TIME	0.00	0.00	0.00	0.00	0.00	0.00	0.00	0.00	0.00	0.00

NODE	4691	4692	4693	4694	4695	4696	4697	4698	4699	4700
ELEVATION	1844.73	1844.92	1845.93	1846.14	1846.51	1846.80	1847.05	1847.48	1847.59	1847.59
MAX DEPTH	0.35	0.35	0.26	0.47	0.40	0.43	0.45	0.35	0.31	0.38
VELOCITY	0.90	0.88	0.92	1.16	1.05	1.19	1.21	0.90	0.87	1.15
TIME	4.73	4.75	4.74	4.71	4.70	4.67	4.65	4.68	4.66	4.66
MAX VEL	1.45	1.36	0.92	1.30	1.41	1.35	1.48	1.44	0.97	1.15
DEPTH	0.35	0.33	0.26	0.42	0.34	0.40	0.43	0.34	0.26	0.38
TIME	4.74	4.83	4.74	4.56	4.55	4.59	4.74	4.67	4.53	4.66
ST. DEPTH	0.00	0.00	0.00	0.00	0.00	0.00	0.00	0.00	0.00	0.82
MAX STVEL	0.00	0.00	0.00	0.00	0.00	0.00	0.00	0.00	0.00	6.97
TIME	0.00	0.00	0.00	0.00	0.00	0.00	0.00	0.00	0.00	4.62

NODE	4701	4702	4703	4704	4705	4706	4707	4708	4709	4710
ELEVATION	1847.96	1848.11	1848.20	1848.21	1848.40	1848.49	1847.74	1847.73	1847.86	1847.87
MAX DEPTH	0.22	0.22	0.17	0.17	0.11	0.08	0.13	0.25	0.23	0.23
VELOCITY	0.80	0.41	0.30	0.29	0.25	0.23	0.25	0.78	0.59	0.85
TIME	4.66	4.14	4.16	4.04	4.00	4.00	4.96	4.70	4.68	4.72
MAX VEL	0.80	0.70	0.30	0.29	0.25	0.23	0.25	0.79	0.77	0.85
DEPTH	0.22	0.21	0.17	0.17	0.11	0.08	0.13	0.25	0.21	0.23
TIME	4.66	4.67	4.14	4.04	4.00	4.00	4.95	4.70	4.89	4.72
ST. DEPTH	0.00	0.00	0.00	0.00	0.00	0.00	0.00	0.00	0.00	0.00
MAX STVEL	0.00	0.00	0.00	0.00	0.00	0.00	0.00	0.00	0.00	0.00
TIME	0.00	0.00	0.00	0.00	0.00	0.00	0.00	0.00	0.00	0.00

NODE	4711	4712	4713	4714	4715	4716	4717	4718	4719	4720
ELEVATION	1847.61	1847.41	1848.06	1848.24	1848.65	1850.04	1849.51	1821.62	1822.08	1822.83
MAX DEPTH	0.44	0.77	0.20	0.23	0.17	0.04	0.05	0.50	0.50	0.44
VELOCITY	1.14	1.52	0.59	0.61	0.24	0.13	0.00	0.00	1.01	0.99
TIME	4.85	4.85	4.19	3.91	4.21	4.00	4.00	5.14	5.13	5.14
MAX VEL	1.14	1.52	0.74	0.75	0.24	0.13	0.00	0.00	1.06	0.99
DEPTH	0.44	0.77	0.20	0.22	0.17	0.04	0.00	0.00	0.50	0.44
TIME	4.86	4.85	4.13	4.14	4.21	3.89	0.00	0.00	5.13	5.14
ST. DEPTH	0.00	0.00	0.00	0.00	0.00	0.00	0.00	0.00	0.00	0.00
MAX STVEL	0.00	0.00	0.00	0.00	0.00	0.00	0.00	0.00	0.00	0.00
TIME	0.00	0.00	0.00	0.00	0.00	0.00	0.00	0.00	0.00	0.00

NODE	4721	4722	4723	4724	4725	4726	4727	4728	4729	4730
ELEVATION	1823.43	1823.95	1824.48	1825.04	1825.60	1826.16	1826.74	1827.32	1827.94	1828.71
MAX DEPTH	0.42	0.45	0.46	0.43	0.36	0.31	0.29	0.25	0.20	0.15

VELOCITY	0.87	0.82	0.85	0.84	0.75	0.69	0.66	0.60	0.26	0.22
TIME	5.22	5.20	5.19	5.20	5.19	5.18	5.20	5.20	5.10	4.10
MAX VEL	1.49	1.48	1.40	1.48	1.50	1.27	1.14	0.90	0.71	0.25
DEPTH	0.42	0.36	0.40	0.42	0.36	0.31	0.29	0.24	0.20	0.15
TIME	5.27	4.76	4.94	5.27	5.15	5.18	5.25	5.00	5.28	4.10
ST. DEPTH	0.00	0.00	0.00	0.00	0.00	0.00	0.00	0.00	0.00	0.00
MAX STVEL	0.00	0.00	0.00	0.00	0.00	0.00	0.00	0.00	0.00	0.00
TIME	0.00	0.00	0.00	0.00	0.00	0.00	0.00	0.00	0.00	0.00

NODE	4731	4732	4733	4734	4735	4736	4737	4738	4739	4740
ELEVATION	1829.24	1830.67	1831.17	1830.63	1830.98	1831.35	1832.05	1832.68	1833.29	1833.81
MAX DEPTH	0.22	0.07	0.06	0.24	0.21	0.29	0.29	0.38	0.43	0.52
VELOCITY	0.21	0.20	0.15	0.62	0.60	0.74	0.78	0.90	0.99	1.25
TIME	4.02	3.97	4.00	4.00	5.19	5.09	5.05	5.05	5.05	5.02
MAX VEL	0.23	0.20	0.15	0.63	0.72	0.92	1.02	1.39	1.42	1.48
DEPTH	0.22	0.07	0.06	0.24	0.20	0.29	0.27	0.38	0.43	0.45
TIME	4.02	3.97	4.00	5.23	5.10	5.13	4.97	5.05	4.99	5.27
ST. DEPTH	0.00	0.00	0.00	0.00	0.00	0.00	0.00	0.00	0.00	0.00
MAX STVEL	0.00	0.00	0.00	0.00	0.00	0.00	0.00	0.00	0.00	0.00
TIME	0.00	0.00	0.00	0.00	0.00	0.00	0.00	0.00	0.00	0.00

NODE	4741	4742	4743	4744	4745	4746	4747	4748	4749	4750
ELEVATION	1834.23	1834.81	1835.30	1835.80	1836.20	1836.83	1837.44	1838.12	1838.87	1839.92
MAX DEPTH	0.53	0.55	0.64	0.66	0.68	0.54	0.48	0.42	0.37	0.20
VELOCITY	1.40	1.60	1.63	1.56	1.37	1.22	1.04	0.95	0.88	0.70
TIME	4.97	4.96	4.95	4.94	4.94	4.93	4.93	4.96	4.94	4.95
MAX VEL	1.50	1.60	1.68	1.69	1.66	1.66	1.49	1.50	1.46	0.72
DEPTH	0.48	0.55	0.63	0.65	0.66	0.50	0.42	0.42	0.35	0.20
TIME	5.32	4.96	4.91	4.91	4.87	4.87	5.19	4.92	4.87	5.26
ST. DEPTH	0.00	0.00	0.00	0.00	0.00	0.00	0.00	0.00	0.00	0.00
MAX STVEL	0.00	0.00	0.00	0.00	0.00	0.00	0.00	0.00	0.00	0.00
TIME	0.00	0.00	0.00	0.00	0.00	0.00	0.00	0.00	0.00	0.00

NODE	4751	4752	4753	4754	4755	4756	4757	4758	4759	4760
ELEVATION	1840.57	1840.89	1841.15	1841.40	1841.89	1842.45	1842.67	1842.85	1842.89	1843.16
MAX DEPTH	0.21	0.28	0.29	0.36	0.41	0.51	0.85	0.80	0.85	0.49
VELOCITY	0.35	0.71	0.87	0.96	1.00	1.39	1.69	1.66	1.69	1.21
TIME	4.78	4.94	4.93	4.88	4.86	4.77	4.81	4.82	4.80	4.79
MAX VEL	0.71	0.90	1.07	1.06	1.49	1.46	1.70	1.66	1.70	1.49
DEPTH	0.20	0.28	0.29	0.36	0.38	0.39	0.85	0.79	0.84	0.48
TIME	5.04	4.92	4.86	4.85	5.06	5.25	4.81	4.82	4.81	4.80
ST. DEPTH	0.00	0.00	0.00	0.00	0.00	0.00	0.00	0.00	0.00	0.00
MAX STVEL	0.00	0.00	0.00	0.00	0.00	0.00	0.00	0.00	0.00	0.00
TIME	0.00	0.00	0.00	0.00	0.00	0.00	0.00	0.00	0.00	0.00

NODE	4761	4762	4763	4764	4765	4766	4767	4768	4769	4770
ELEVATION	1843.33	1843.51	1843.70	1843.79	1843.90	1844.08	1844.66	1845.09	1845.53	1845.67
MAX DEPTH	0.51	0.45	0.41	0.39	0.36	0.33	0.32	0.39	0.38	0.47
VELOCITY	1.29	1.20	1.21	1.06	1.02	0.95	1.03	1.04	1.11	1.16
TIME	4.74	4.75	4.78	4.77	4.74	4.75	4.73	4.72	4.71	4.68
MAX VEL	1.50	1.46	1.30	1.39	1.45	1.09	1.25	1.49	1.47	1.30
DEPTH	0.50	0.41	0.38	0.38	0.34	0.29	0.31	0.39	0.36	0.41
TIME	4.74	4.93	4.70	4.78	4.71	4.62	4.69	4.73	4.63	4.85
ST. DEPTH	0.00	0.00	0.00	0.00	0.00	0.00	0.00	0.00	0.00	0.00
MAX STVEL	0.00	0.00	0.00	0.00	0.00	0.00	0.00	0.00	0.00	0.00
TIME	0.00	0.00	0.00	0.00	0.00	0.00	0.00	0.00	0.00	0.00

NODE	4771	4772	4773	4774	4775	4776	4777	4778	4779	4780
ELEVATION	1845.93	1846.44	1846.53	1846.38	1846.69	1847.06	1847.26	1847.27	1847.26	1846.89
MAX DEPTH	0.43	0.25	0.24	0.50	0.24	0.20	0.21	0.16	0.12	0.14
VELOCITY	1.08	0.90	0.87	0.98	0.76	0.35	0.31	0.29	0.21	0.24
TIME	4.66	4.69	4.68	4.67	4.69	4.68	4.20	4.09	4.00	4.00
MAX VEL	1.47	0.95	0.87	0.98	0.91	0.72	0.31	0.29	0.21	0.24
DEPTH	0.41	0.25	0.24	0.50	0.24	0.20	0.21	0.16	0.12	0.14
TIME	4.73	4.72	4.68	4.67	4.70	4.69	4.20	4.02	4.00	4.00
ST. DEPTH	0.00	0.00	0.00	0.99	0.00	0.00	0.00	0.00	0.00	0.00
MAX STVEL	0.00	0.00	0.00	6.21	0.00	0.00	0.00	0.00	0.00	0.00
TIME	0.00	0.00	0.00	4.62	0.00	0.00	0.00	0.00	0.00	0.00

NODE	4781	4782	4783	4784	4785	4786	4787	4788	4789	4790
ELEVATION	1846.71	1846.61	1846.86	1846.59	1846.61	1846.62	1846.91	1847.48	1848.26	1848.81
MAX DEPTH	0.13	0.22	0.20	0.37	0.50	0.52	0.32	0.20	0.07	0.04
VELOCITY	0.28	0.77	0.36	0.94	1.35	1.24	0.95	0.50	0.15	0.00
TIME	4.00	5.12	4.85	4.85	4.84	4.83	4.33	4.09	4.14	4.00
MAX VEL	0.28	0.77	0.69	0.94	1.43	1.46	1.30	0.71	0.15	0.00
DEPTH	0.13	0.22	0.20	0.37	0.50	0.49	0.32	0.20	0.07	0.00
TIME	4.00	5.12	4.89	4.85	4.87	4.43	4.29	4.21	4.15	0.00
ST. DEPTH	0.00	0.00	0.00	0.00	0.00	0.00	0.00	0.00	0.00	0.00
MAX STVEL	0.00	0.00	0.00	0.00	0.00	0.00	0.00	0.00	0.00	0.00
TIME	0.00	0.00	0.00	0.00	0.00	0.00	0.00	0.00	0.00	0.00

NODE	4791	4792	4793	4794	4795	4796	4797	4798	4799	4800
ELEVATION	1848.08	1820.92	1821.51	1822.37	1822.98	1823.45	1823.95	1824.48	1825.06	1825.62
MAX DEPTH	0.04	0.48	0.57	0.40	0.42	0.47	0.47	0.41	0.35	0.31
VELOCITY	0.00	0.00	1.13	1.01	0.85	0.82	0.84	0.80	0.74	0.68
TIME	4.00	5.22	5.15	5.21	5.20	5.21	5.18	5.21	5.20	5.21
MAX VEL	0.00	0.00	1.13	1.01	1.46	1.49	1.46	1.45	1.44	1.24
DEPTH	0.00	0.00	0.57	0.40	0.36	0.37	0.41	0.41	0.34	0.30
TIME	0.00	0.00	5.15	5.21	5.50	5.61	4.95	5.23	5.20	5.13
ST. DEPTH	0.00	0.00	0.00	0.00	0.00	0.00	0.00	0.00	0.00	0.00
MAX STVEL	0.00	0.00	0.00	0.00	0.00	0.00	0.00	0.00	0.00	0.00
TIME	0.00	0.00	0.00	0.00	0.00	0.00	0.00	0.00	0.00	0.00

NODE	4801	4802	4803	4804	4805	4806	4807	4808	4809	4810

ELEVATION	1826.17	1826.79	1827.52	1828.34	1829.34	1830.22	1830.18	1829.96	1830.21	1830.62
MAX DEPTH	0.26	0.20	0.16	0.13	0.05	0.04	0.08	0.25	0.25	0.31
VELOCITY	0.60	0.25	0.22	0.23	0.16	0.15	0.23	0.83	0.75	0.82
TIME	5.22	5.35	4.01	4.00	4.00	4.00	4.00	5.22	5.14	5.07
MAX VEL	0.99	0.71	0.25	0.23	0.16	0.15	0.22	0.83	0.92	1.09
DEPTH	0.26	0.20	0.16	0.13	0.05	0.04	0.08	0.25	0.24	0.31
TIME	5.23	5.23	4.01	4.12	4.00	4.00	4.00	5.22	5.12	5.12
ST. DEPTH	0.00	0.00	0.00	0.00	0.00	0.00	0.00	0.00	0.00	0.00
MAX STVEL	0.00	0.00	0.00	0.00	0.00	0.00	0.00	0.00	0.00	0.00
TIME	0.00	0.00	0.00	0.00	0.00	0.00	0.00	0.00	0.00	0.00

NODE	4811	4812	4813	4814	4815	4816	4817	4818	4819	4820
ELEVATION	1831.23	1831.93	1832.52	1833.07	1833.38	1833.71	1834.54	1834.98	1835.50	1836.09
MAX DEPTH	0.34	0.37	0.43	0.50	0.62	0.86	0.57	0.66	0.53	0.48
VELOCITY	0.85	0.95	1.07	1.24	1.53	1.66	1.44	1.55	1.42	1.19
TIME	5.07	5.03	5.02	5.00	4.98	5.00	4.94	4.96	4.96	4.96
MAX VEL	1.30	1.44	1.49	1.49	1.53	1.66	1.98	1.56	1.48	1.46
DEPTH	0.33	0.36	0.39	0.44	0.61	0.86	0.50	0.66	0.35	0.47
TIME	5.19	5.01	4.91	5.21	4.98	5.00	5.35	4.93	4.76	4.96
ST. DEPTH	0.00	0.00	0.00	0.00	0.00	0.00	0.00	0.00	0.00	0.00
MAX STVEL	0.00	0.00	0.00	0.00	0.00	0.00	0.00	0.00	0.00	0.00
TIME	0.00	0.00	0.00	0.00	0.00	0.00	0.00	0.00	0.00	0.00

NODE	4821	4822	4823	4824	4825	4826	4827	4828	4829	4830
ELEVATION	1836.68	1837.38	1838.11	1839.30	1839.84	1840.05	1840.15	1840.49	1841.06	1841.54
MAX DEPTH	0.46	0.37	0.28	0.12	0.20	0.21	0.38	0.45	0.50	0.63
VELOCITY	1.04	0.88	0.72	0.21	0.82	0.80	1.01	0.97	1.16	1.46
TIME	4.98	4.98	4.96	5.23	4.93	4.95	4.94	4.88	4.84	4.83
MAX VEL	1.47	1.44	1.08	0.27	0.83	0.81	1.01	1.45	1.46	1.57
DEPTH	0.41	0.35	0.28	0.12	0.20	0.20	0.38	0.44	0.43	0.62
TIME	5.17	5.12	4.95	5.23	4.84	4.72	4.94	4.94	5.13	4.77
ST. DEPTH	0.00	0.00	0.00	0.00	0.00	0.00	0.00	0.00	0.00	0.00
MAX STVEL	0.00	0.00	0.00	0.00	0.00	0.00	0.00	0.00	0.00	0.00
TIME	0.00	0.00	0.00	0.00	0.00	0.00	0.00	0.00	0.00	0.00

NODE	4831	4832	4833	4834	4835	4836	4837	4838	4839	4840
ELEVATION	1841.91	1842.10	1842.13	1842.19	1842.25	1842.43	1842.50	1842.74	1842.84	1843.09
MAX DEPTH	0.73	0.74	0.73	0.52	0.50	0.44	0.47	0.37	0.40	0.36
VELOCITY	1.56	1.71	1.57	1.40	1.35	1.15	1.19	0.98	1.03	0.98
TIME	4.82	4.84	4.83	4.79	4.77	4.76	4.75	4.77	4.77	4.74
MAX VEL	1.57	1.72	1.57	1.44	1.41	1.33	1.43	1.20	1.03	1.21
DEPTH	0.73	0.74	0.73	0.50	0.50	0.44	0.42	0.35	0.40	0.36
TIME	4.82	4.84	4.83	4.95	4.77	4.78	4.94	4.72	4.78	4.73
ST. DEPTH	0.00	0.00	0.00	0.00	0.00	0.00	0.00	0.00	0.00	0.00
MAX STVEL	0.00	0.00	0.00	0.00	0.00	0.00	0.00	0.00	0.00	0.00
TIME	0.00	0.00	0.00	0.00	0.00	0.00	0.00	0.00	0.00	0.00

NODE	4841	4842	4843	4844	4845	4846	4847	4848	4849	4850
ELEVATION	1843.40	1844.06	1844.37	1844.67	1844.86	1845.15	1845.22	1845.55	1845.73	1845.97
MAX DEPTH	0.41	0.35	0.48	0.42	0.34	0.26	0.36	0.30	0.25	0.20
VELOCITY	1.03	1.04	1.12	1.08	1.02	0.90	0.93	0.91	0.73	0.49
TIME	4.74	4.74	4.70	4.68	4.69	4.71	4.68	4.69	4.70	4.68
MAX VEL	1.33	1.44	1.47	1.42	1.38	1.01	1.03	1.16	0.85	0.71
DEPTH	0.38	0.35	0.48	0.40	0.33	0.26	0.35	0.29	0.23	0.20
TIME	4.61	4.72	4.72	4.78	4.65	4.70	4.70	4.65	4.65	4.73
ST. DEPTH	0.00	0.00	0.00	0.00	0.00	0.00	0.00	0.84	0.00	0.00
MAX STVEL	0.00	0.00	0.00	0.00	0.00	0.00	0.00	6.74	0.00	0.00
TIME	0.00	0.00	0.00	0.00	0.00	0.00	0.00	4.62	0.00	0.00

NODE	4851	4852	4853	4854	4855	4856	4857	4858	4859	4860
ELEVATION	1846.29	1846.31	1846.39	1845.99	1845.53	1845.49	1845.74	1845.63	1845.56	1845.65
MAX DEPTH	0.15	0.17	0.10	0.13	0.20	0.24	0.20	0.30	0.51	0.49
VELOCITY	0.30	0.29	0.22	0.26	0.35	0.78	0.33	0.99	1.44	1.26
TIME	4.25	4.22	4.00	4.00	4.26	4.76	4.92	4.88	4.72	4.88
MAX VEL	0.30	0.29	0.22	0.26	0.51	0.78	0.71	0.99	1.54	1.47
DEPTH	0.15	0.17	0.09	0.13	0.20	0.24	0.20	0.30	0.50	0.47
TIME	4.25	4.23	4.00	4.00	4.24	4.76	4.79	4.88	4.68	4.68
ST. DEPTH	0.00	0.00	0.00	0.00	0.00	0.00	0.00	0.00	0.00	0.00
MAX STVEL	0.00	0.00	0.00	0.00	0.00	0.00	0.00	0.00	0.00	0.00
TIME	0.00	0.00	0.00	0.00	0.00	0.00	0.00	0.00	0.00	0.00

NODE	4861	4862	4863	4864	4865	4866	4867	4868	4869	4870
ELEVATION	1845.86	1846.87	1847.42	1847.91	1820.32	1821.10	1821.97	1822.56	1822.99	1823.45
MAX DEPTH	0.38	0.11	0.07	0.07	0.44	0.39	0.34	0.38	0.50	0.46
VELOCITY	0.83	0.23	0.13	0.00	0.00	0.93	0.89	0.77	0.84	0.80
TIME	4.37	4.24	4.00	4.14	5.24	5.23	5.22	5.21	5.15	5.17
MAX VEL	1.42	0.23	0.13	0.00	0.00	0.93	0.89	1.49	1.49	1.50
DEPTH	0.34	0.11	0.07	0.00	0.00	0.39	0.34	0.38	0.45	0.41
TIME	5.03	4.22	4.01	0.00	0.00	5.23	5.22	5.19	4.96	5.00
ST. DEPTH	0.00	0.00	0.00	0.00	0.00	0.00	0.00	0.00	0.00	0.00
MAX STVEL	0.00	0.00	0.00	0.00	0.00	0.00	0.00	0.00	0.00	0.00
TIME	0.00	0.00	0.00	0.00	0.00	0.00	0.00	0.00	0.00	0.00

NODE	4871	4872	4873	4874	4875	4876	4877	4878	4879	4880
ELEVATION	1824.00	1824.61	1825.13	1825.67	1826.30	1827.00	1828.30	1828.09	1828.73	1828.79
MAX DEPTH	0.36	0.28	0.24	0.20	0.16	0.11	0.04	0.09	0.06	0.11
VELOCITY	0.74	0.67	0.56	0.50	0.23	0.17	0.14	0.24	0.21	0.26
TIME	5.26	5.20	5.13	5.15	4.02	4.00	4.00	4.00	4.00	4.00
MAX VEL	1.47	1.11	0.90	0.71	0.23	0.19	0.14	0.24	0.21	0.26
DEPTH	0.35	0.28	0.24	0.20	0.16	0.11	0.04	0.09	0.06	0.11
TIME	5.23	5.17	5.25	5.11	4.01	4.00	4.00	4.00	4.00	4.00
ST. DEPTH	0.00	0.00	0.00	0.00	0.00	0.00	0.00	0.00	0.00	0.00
MAX STVEL	0.00	0.00	0.00	0.00	0.00	0.00	0.00	0.00	0.00	0.00
TIME	0.00	0.00	0.00	0.00	0.00	0.00	0.00	0.00	0.00	0.00

NODE	4881	4882	4883	4884	4885	4886	4887	4888	4889	4890
ELEVATION	1828.86	1829.28	1829.81	1830.44	1831.04	1831.62	1832.08	1832.53	1832.96	1833.76
MAX DEPTH	0.28	0.30	0.33	0.34	0.40	0.47	0.53	0.68	0.68	0.46
VELOCITY	0.84	0.81	0.86	0.91	0.97	1.10	1.47	1.80	1.53	1.16
TIME	5.22	5.18	5.07	5.08	5.05	5.04	5.01	4.99	4.98	4.98
MAX VEL	0.84	1.14	1.26	1.40	1.44	1.47	1.50	1.80	1.75	1.43
DEPTH	0.28	0.30	0.33	0.34	0.37	0.44	0.52	0.68	0.68	0.40
TIME	5.22	5.18	5.08	5.06	5.25	5.15	4.94	4.99	4.98	4.86
ST. DEPTH	0.00	0.00	0.00	0.00	0.00	0.00	0.00	0.00	0.00	0.00
MAX STVEL	0.00	0.00	0.00	0.00	0.00	0.00	0.00	0.00	0.00	0.00
TIME	0.00	0.00	0.00	0.00	0.00	0.00	0.00	0.00	0.00	0.00

NODE	4891	4892	4893	4894	4895	4896	4897	4898	4899	4900
ELEVATION	1834.18	1834.58	1835.12	1835.90	1836.67	1837.63	1838.37	1838.40	1838.74	1839.22
MAX DEPTH	0.67	0.71	0.64	0.50	0.35	0.11	0.08	0.31	0.39	0.49
VELOCITY	1.67	1.46	1.24	1.28	0.87	0.23	0.21	0.81	0.86	0.96
TIME	4.97	4.96	4.98	5.00	4.98	5.06	5.09	4.95	4.90	4.90
MAX VEL	1.67	1.63	1.79	1.58	1.50	0.23	0.21	0.81	1.38	1.46
DEPTH	0.67	0.71	0.63	0.50	0.35	0.11	0.08	0.31	0.39	0.46
TIME	4.96	4.96	4.93	4.93	5.00	5.13	5.09	4.95	4.87	5.06
ST. DEPTH	0.00	0.00	0.00	0.00	0.00	0.00	0.00	0.00	0.00	0.00
MAX STVEL	0.00	0.00	0.00	0.00	0.00	0.00	0.00	0.00	0.00	0.00
TIME	0.00	0.00	0.00	0.00	0.00	0.00	0.00	0.00	0.00	0.00

NODE	4901	4902	4903	4904	4905	4906	4907	4908	4909	4910
ELEVATION	1839.79	1840.32	1840.74	1841.07	1841.20	1841.27	1841.29	1841.30	1841.43	1841.48
MAX DEPTH	0.50	0.53	0.59	0.57	0.67	0.55	0.58	0.51	0.44	0.46
VELOCITY	1.06	1.26	1.43	1.60	1.88	1.49	1.46	1.39	1.16	1.20
TIME	4.82	4.79	4.85	4.85	4.84	4.78	4.83	4.77	4.79	4.79
MAX VEL	1.46	1.46	1.50	1.60	1.89	1.50	1.46	1.40	1.24	1.25
DEPTH	0.48	0.50	0.53	0.57	0.66	0.55	0.58	0.51	0.43	0.39
TIME	4.98	5.10	5.25	4.86	4.84	4.78	4.83	4.77	4.84	4.70
ST. DEPTH	0.00	0.00	0.00	0.00	0.00	0.00	0.00	0.00	0.00	0.00
MAX STVEL	0.00	0.00	0.00	0.00	0.00	0.00	0.00	0.00	0.00	0.00
TIME	0.00	0.00	0.00	0.00	0.00	0.00	0.00	0.00	0.00	0.00

NODE	4911	4912	4913	4914	4915	4916	4917	4918	4919	4920
ELEVATION	1841.79	1841.93	1842.14	1842.45	1842.94	1843.38	1843.63	1843.74	1843.92	1844.28
MAX DEPTH	0.36	0.40	0.38	0.37	0.35	0.37	0.36	0.35	0.35	0.32
VELOCITY	0.97	1.09	1.04	1.06	1.14	1.11	1.05	1.01	0.93	0.87
TIME	4.83	4.77	4.78	4.74	4.73	4.72	4.67	4.69	4.72	4.70
MAX VEL	1.21	1.28	1.21	1.33	1.47	1.49	1.20	1.33	1.21	1.29
DEPTH	0.30	0.39	0.30	0.32	0.35	0.36	0.35	0.34	0.30	0.32
TIME	4.69	4.80	5.01	4.89	4.71	4.76	4.67	4.73	4.86	4.69
ST. DEPTH	0.00	0.00	0.00	0.00	0.00	0.00	0.00	0.00	0.00	0.00
MAX STVEL	0.00	0.00	0.00	0.00	0.00	0.00	0.00	0.00	0.00	0.00
TIME	0.00	0.00	0.00	0.00	0.00	0.00	0.00	0.00	0.00	0.00

NODE	4921	4922	4923	4924	4925	4926	4927	4928	4929	4930
ELEVATION	1844.48	1844.78	1844.98	1845.18	1845.25	1845.23	1844.93	1844.70	1844.45	1844.78
MAX DEPTH	0.34	0.22	0.20	0.17	0.13	0.11	0.13	0.20	0.29	0.20
VELOCITY	0.84	0.72	0.39	0.29	0.26	0.25	0.24	0.35	0.68	0.34
TIME	4.68	4.69	4.70	4.25	4.25	4.00	4.00	4.45	4.78	4.99
MAX VEL	1.33	0.79	0.70	0.29	0.26	0.25	0.24	0.65	0.68	0.62
DEPTH	0.33	0.22	0.20	0.17	0.13	0.11	0.13	0.20	0.29	0.20
TIME	4.70	4.69	4.87	4.25	4.25	4.00	4.02	4.45	4.78	4.76
ST. DEPTH	0.91	0.00	0.00	0.00	0.00	0.00	0.00	0.00	0.00	0.00
MAX STVEL	6.45	0.00	0.00	0.00	0.00	0.00	0.00	0.00	0.00	0.00
TIME	4.62	0.00	0.00	0.00	0.00	0.00	0.00	0.00	0.00	0.00

NODE	4931	4932	4933	4934	4935	4936	4937	4938	4939	4940
ELEVATION	1844.42	1844.45	1844.59	1845.38	1846.41	1846.78	1847.27	1819.68	1820.49	1821.40
MAX DEPTH	0.56	0.66	0.59	0.25	0.06	0.06	0.07	0.37	0.36	0.34
VELOCITY	1.20	1.19	1.05	0.64	0.16	0.15	0.00	0.00	0.91	0.92
TIME	4.90	4.87	4.86	4.43	4.00	4.00	4.01	5.24	5.24	5.22
MAX VEL	1.21	1.49	1.50	0.98	0.16	0.15	0.00	0.00	0.91	0.93
DEPTH	0.56	0.60	0.57	0.25	0.06	0.06	0.00	0.00	0.36	0.34
TIME	4.90	5.09	4.67	4.45	3.99	4.00	0.00	0.00	5.24	5.22
ST. DEPTH	0.00	0.00	0.00	0.00	0.00	0.00	0.00	0.00	0.00	0.00
MAX STVEL	0.00	0.00	0.00	0.00	0.00	0.00	0.00	0.00	0.00	0.00
TIME	0.00	0.00	0.00	0.00	0.00	0.00	0.00	0.00	0.00	0.00

NODE	4941	4942	4943	4944	4945	4946	4947	4948	4949	4950
ELEVATION	1822.06	1822.58	1823.01	1823.62	1824.28	1824.79	1825.28	1825.81	1826.37	1826.73
MAX DEPTH	0.45	0.52	0.40	0.27	0.22	0.20	0.16	0.12	0.08	0.07
VELOCITY	0.88	0.88	0.72	0.65	0.58	0.49	0.18	0.18	0.13	0.19
TIME	5.22	5.21	5.24	5.27	5.25	5.23	4.02	4.00	4.00	3.98
MAX VEL	1.50	1.49	1.50	1.00	0.79	0.71	0.21	0.18	0.14	0.19
DEPTH	0.41	0.45	0.39	0.26	0.22	0.20	0.16	0.12	0.08	0.07
TIME	5.02	4.96	5.32	5.20	5.25	5.15	4.02	3.94	4.00	3.98
ST. DEPTH	0.00	0.00	0.00	0.00	0.00	0.00	0.00	0.00	0.00	0.00
MAX STVEL	0.00	0.00	0.00	0.00	0.00	0.00	0.00	0.00	0.00	0.00
TIME	0.00	0.00	0.00	0.00	0.00	0.00	0.00	0.00	0.00	0.00

NODE	4951	4952	4953	4954	4955	4956	4957	4958	4959	4960
ELEVATION	1826.56	1827.00	1827.42	1827.90	1828.44	1828.98	1829.56	1830.23	1830.76	1831.12
MAX DEPTH	0.13	0.13	0.24	0.33	0.33	0.36	0.40	0.40	0.50	0.64
VELOCITY	0.24	0.23	0.60	0.76	0.82	0.89	0.94	0.98	1.33	1.59
TIME	4.00	3.98	5.23	5.15	5.14	5.08	5.07	5.05	5.04	5.01
MAX VEL	0.24	0.23	0.60	1.11	1.36	1.45	1.50	1.44	1.43	1.59
DEPTH	0.13	0.13	0.24	0.33	0.33	0.36	0.37	0.36	0.40	0.64
TIME	4.00	3.98	5.23	5.17	5.15	5.10	5.26	4.93	4.86	5.01
ST. DEPTH	0.00	0.00	0.00	0.00	0.00	0.00	0.00	0.00	0.00	0.00

MAX STVEL	0.00	0.00	0.00	0.00	0.00	0.00	0.00	0.00	0.00	0.00
TIME	0.00	0.00	0.00	0.00	0.00	0.00	0.00	0.00	0.00	0.00

NODE	4961	4962	4963	4964	4965	4966	4967	4968	4969	4970
ELEVATION	1831.48	1832.20	1832.81	1833.28	1833.95	1834.62	1835.41	1836.52	1836.85	1837.13
MAX DEPTH	0.76	0.54	0.54	0.71	0.54	0.39	0.26	0.06	0.10	0.23
VELOCITY	1.55	1.36	1.39	1.51	1.50	0.97	0.71	0.16	0.20	0.66
TIME	4.99	4.99	4.98	4.99	4.98	5.00	5.01	5.14	5.10	4.99
MAX VEL	1.55	1.85	1.72	1.61	1.79	1.46	1.00	0.16	0.20	0.66
DEPTH	0.76	0.50	0.52	0.71	0.50	0.34	0.26	0.06	0.10	0.23
TIME	4.99	5.20	4.92	4.98	5.26	5.20	5.00	5.14	5.14	4.99
ST. DEPTH	0.00	0.00	0.00	0.00	0.00	0.00	0.00	0.00	0.00	0.00
MAX STVEL	0.00	0.00	0.00	0.00	0.00	0.00	0.00	0.00	0.00	0.00
TIME	0.00	0.00	0.00	0.00	0.00	0.00	0.00	0.00	0.00	0.00

NODE	4971	4972	4973	4974	4975	4976	4977	4978	4979	4980
ELEVATION	1837.60	1838.08	1838.56	1839.07	1839.61	1839.92	1840.02	1840.03	1840.30	1840.37
MAX DEPTH	0.33	0.39	0.44	0.50	0.54	0.55	0.56	0.76	0.53	0.51
VELOCITY	0.85	0.97	1.08	1.17	1.21	1.23	1.70	1.67	1.40	1.45
TIME	4.96	4.91	4.90	4.87	4.78	4.82	4.87	4.82	4.82	4.83
MAX VEL	1.08	1.47	1.50	1.43	1.42	1.49	1.72	1.67	1.42	1.47
DEPTH	0.32	0.38	0.37	0.36	0.36	0.50	0.56	0.76	0.52	0.49
TIME	4.99	5.01	5.18	5.32	5.42	4.71	4.87	4.85	4.87	4.88
ST. DEPTH	0.00	0.00	0.00	0.00	0.00	0.00	0.00	0.00	0.00	0.00
MAX STVEL	0.00	0.00	0.00	0.00	0.00	0.00	0.00	0.00	0.00	0.00
TIME	0.00	0.00	0.00	0.00	0.00	0.00	0.00	0.00	0.00	0.00

NODE	4981	4982	4983	4984	4985	4986	4987	4988	4989	4990
ELEVATION	1840.38	1840.40	1840.46	1840.82	1840.89	1841.14	1841.35	1841.63	1842.17	1842.50
MAX DEPTH	0.51	0.50	0.48	0.34	0.46	0.39	0.41	0.41	0.36	0.35
VELOCITY	1.44	1.24	1.08	0.97	1.06	1.00	1.03	1.01	1.02	1.01
TIME	4.81	4.81	4.80	4.78	4.77	4.75	4.75	4.76	4.73	4.73
MAX VEL	1.45	1.45	1.30	1.35	1.16	1.24	1.39	1.39	1.48	1.44
DEPTH	0.51	0.47	0.43	0.33	0.45	0.37	0.34	0.41	0.35	0.34
TIME	4.84	4.92	4.73	4.88	4.75	4.71	4.97	4.69	4.77	4.69
ST. DEPTH	0.00	0.00	0.00	0.00	0.00	0.00	0.00	0.00	0.00	0.00
MAX STVEL	0.00	0.00	0.00	0.00	0.00	0.00	0.00	0.00	0.00	0.00
TIME	0.00	0.00	0.00	0.00	0.00	0.00	0.00	0.00	0.00	0.00

NODE	4991	4992	4993	4994	4995	4996	4997	4998	4999	5000
ELEVATION	1842.68	1842.99	1843.32	1843.57	1843.75	1843.89	1844.12	1844.13	1844.05	1844.01
MAX DEPTH	0.39	0.33	0.29	0.25	0.21	0.20	0.13	0.12	0.14	0.12
VELOCITY	0.95	0.88	0.89	0.83	0.78	0.41	0.28	0.26	0.26	0.25
TIME	4.72	4.73	4.72	4.68	4.70	4.73	4.25	4.25	4.01	4.00
MAX VEL	1.17	1.23	1.13	0.96	0.78	0.70	0.28	0.26	0.26	0.25
DEPTH	0.30	0.32	0.28	0.25	0.21	0.20	0.13	0.12	0.14	0.12
TIME	4.95	4.64	4.70	4.70	4.70	4.76	4.25	4.00	4.01	4.00
ST. DEPTH	0.00	0.00	0.00	0.82	0.00	0.00	0.00	0.00	0.00	0.00
MAX STVEL	0.00	0.00	0.00	6.74	0.00	0.00	0.00	0.00	0.00	0.00
TIME	0.00	0.00	0.00	4.63	0.00	0.00	0.00	0.00	0.00	0.00

NODE	5001	5002	5003	5004	5005	5006	5007	5008	5009	5010
ELEVATION	1843.63	1843.70	1843.80	1843.80	1843.90	1844.10	1845.21	1845.34	1845.68	1844.79
MAX DEPTH	0.24	0.20	0.21	0.54	0.53	0.46	0.06	0.07	0.06	0.06
VELOCITY	0.31	0.54	0.71	1.46	1.40	0.96	0.15	0.18	0.00	0.00
TIME	3.88	4.97	4.89	4.88	4.88	4.87	4.24	4.00	4.00	4.00
MAX VEL	0.64	0.69	0.72	1.46	1.50	1.40	0.17	0.18	0.00	0.00
DEPTH	0.22	0.20	0.20	0.54	0.49	0.46	0.06	0.07	0.00	0.00
TIME	4.94	5.13	5.17	4.88	5.16	4.87	4.00	4.00	0.00	0.00
ST. DEPTH	0.00	0.00	0.00	0.00	0.00	0.00	0.00	0.00	0.00	0.00
MAX STVEL	0.00	0.00	0.00	0.00	0.00	0.00	0.00	0.00	0.00	0.00
TIME	0.00	0.00	0.00	0.00	0.00	0.00	0.00	0.00	0.00	0.00

NODE	5011	5012	5013	5014	5015	5016	5017	5018	5019	5020
ELEVATION	1819.15	1819.94	1820.75	1821.50	1822.14	1822.74	1823.40	1824.02	1824.51	1824.94
MAX DEPTH	0.36	0.37	0.36	0.39	0.34	0.27	0.20	0.17	0.16	0.12
VELOCITY	0.00	0.89	0.90	0.89	0.77	0.64	0.22	0.18	0.15	0.16
TIME	5.24	5.24	5.25	5.30	5.28	5.27	5.40	4.12	4.24	4.00
MAX VEL	0.00	0.89	0.90	1.46	1.33	1.04	0.72	0.24	0.21	0.16
DEPTH	0.00	0.37	0.36	0.36	0.33	0.27	0.20	0.17	0.16	0.12
TIME	0.00	5.24	5.30	5.09	5.35	5.27	5.16	4.12	4.24	4.00
ST. DEPTH	0.00	0.00	0.00	0.00	0.00	0.00	0.00	0.00	0.00	0.00
MAX STVEL	0.00	0.00	0.00	0.00	0.00	0.00	0.00	0.00	0.00	0.00
TIME	0.00	0.00	0.00	0.00	0.00	0.00	0.00	0.00	0.00	0.00

NODE	5021	5022	5023	5024	5025	5026	5027	5028	5029	5030
ELEVATION	1825.31	1825.80	1825.52	1825.69	1826.23	1826.81	1827.25	1827.71	1828.20	1828.79
MAX DEPTH	0.09	0.05	0.13	0.20	0.23	0.27	0.36	0.36	0.39	0.40
VELOCITY	0.18	0.18	0.26	0.49	0.57	0.61	0.78	0.77	0.94	1.00
TIME	3.98	4.00	4.00	5.20	5.11	5.20	5.22	5.14	5.08	5.08
MAX VEL	0.18	0.18	0.26	0.56	0.78	0.91	1.27	1.50	1.33	1.34
DEPTH	0.09	0.05	0.13	0.20	0.23	0.25	0.35	0.36	0.35	0.38
TIME	3.98	3.98	4.00	3.99	5.18	5.11	5.19	5.15	5.34	5.18
ST. DEPTH	0.00	0.00	0.00	0.00	0.00	0.00	0.00	0.00	0.00	0.00
MAX STVEL	0.00	0.00	0.00	0.00	0.00	0.00	0.00	0.00	0.00	0.00
TIME	0.00	0.00	0.00	0.00	0.00	0.00	0.00	0.00	0.00	0.00

NODE	5031	5032	5033	5034	5035	5036	5037	5038	5039	5040
ELEVATION	1829.40	1829.91	1830.25	1830.81	1831.40	1831.96	1832.50	1832.98	1833.91	1834.87
MAX DEPTH	0.45	0.59	0.90	0.74	0.60	0.63	0.58	0.55	0.28	0.11
VELOCITY	1.10	1.47	1.60	1.49	1.30	1.52	1.46	1.25	0.81	0.20
TIME	5.05	5.03	5.03	5.01	4.95	4.97	4.99	4.99	4.98	5.20
MAX VEL	1.49	1.50	1.60	1.94	1.65	1.81	1.74	1.55	1.05	0.23
DEPTH	0.39	0.51	0.90	0.73	0.50	0.63	0.58	0.55	0.27	0.11

TIME	4.92	5.33	5.03	4.99	5.35	4.98	5.00	5.00	4.99	5.20
ST. DEPTH	0.00	0.00	0.00	0.00	0.00	0.00	0.00	0.00	0.00	0.00
MAX STVEL	0.00	0.00	0.00	0.00	0.00	0.00	0.00	0.00	0.00	0.00
TIME	0.00	0.00	0.00	0.00	0.00	0.00	0.00	0.00	0.00	0.00
NODE	5041	5042	5043	5044	5045	5046	5047	5048	5049	5050
ELEVATION	1835.67	1835.98	1836.33	1836.77	1837.26	1837.69	1838.19	1838.63	1838.87	1838.80
MAX DEPTH	0.08	0.21	0.27	0.37	0.43	0.52	0.50	0.44	0.40	1.47
VELOCITY	0.16	0.61	0.73	0.93	1.02	1.02	1.22	1.11	1.01	1.61
TIME	5.15	5.00	4.97	4.93	4.91	4.85	4.90	4.82	4.82	4.83
MAX VEL	0.16	0.61	0.91	1.31	1.48	1.49	1.50	1.50	1.32	1.62
DEPTH	0.08	0.21	0.27	0.37	0.37	0.45	0.42	0.40	0.38	1.47
TIME	5.15	5.00	5.00	4.94	5.17	4.75	5.16	5.08	4.97	4.83
ST. DEPTH	0.00	0.00	0.00	0.00	0.00	0.00	0.00	0.00	0.00	0.00
MAX STVEL	0.00	0.00	0.00	0.00	0.00	0.00	0.00	0.00	0.00	0.00
TIME	0.00	0.00	0.00	0.00	0.00	0.00	0.00	0.00	0.00	0.00
NODE	5051	5052	5053	5054	5055	5056	5057	5058	5059	5060
ELEVATION	1839.15	1839.39	1839.39	1839.41	1839.42	1839.60	1839.81	1839.99	1840.22	1840.48
MAX DEPTH	0.61	0.50	0.57	0.54	0.56	0.42	0.37	0.40	0.42	0.44
VELOCITY	1.45	1.19	1.37	1.43	1.45	1.03	1.02	1.10	1.07	0.99
TIME	4.82	4.84	4.80	4.80	4.80	4.82	4.81	4.78	4.76	4.77
MAX VEL	1.50	1.46	1.37	1.43	1.45	1.23	1.12	1.44	1.21	1.31
DEPTH	0.53	0.47	0.57	0.54	0.55	0.41	0.34	0.37	0.42	0.41
TIME	5.09	4.93	4.80	4.80	4.80	4.84	4.73	4.71	4.77	4.67
ST. DEPTH	0.00	0.00	0.00	0.00	0.00	0.00	0.00	0.00	0.00	0.00
MAX STVEL	0.00	0.00	0.00	0.00	0.00	0.00	0.00	0.00	0.00	0.00
TIME	0.00	0.00	0.00	0.00	0.00	0.00	0.00	0.00	0.00	0.00
NODE	5061	5062	5063	5064	5065	5066	5067	5068	5069	5070
ELEVATION	1840.76	1841.11	1841.44	1841.82	1842.09	1842.24	1842.47	1842.53	1842.78	1842.94
MAX DEPTH	0.40	0.36	0.40	0.35	0.32	0.31	0.28	0.24	0.17	0.13
VELOCITY	0.98	1.07	1.02	0.80	0.89	0.88	0.75	0.76	0.24	0.28
TIME	4.74	4.75	4.72	4.73	4.72	4.72	4.65	4.74	4.79	4.25
MAX VEL	1.38	1.39	1.32	1.46	1.19	0.98	1.06	0.84	0.24	0.28
DEPTH	0.39	0.35	0.40	0.35	0.30	0.26	0.27	0.23	0.17	0.13
TIME	4.71	4.66	4.73	4.76	4.82	4.89	4.73	4.69	4.25	4.25
ST. DEPTH	0.00	0.00	0.00	0.00	0.00	0.00	0.88	0.00	0.00	0.00
MAX STVEL	0.00	0.00	0.00	0.00	0.00	0.00	6.44	0.00	0.00	0.00
TIME	0.00	0.00	0.00	0.00	0.00	0.00	4.63	0.00	0.00	0.00
NODE	5071	5072	5073	5074	5075	5076	5077	5078	5079	5080
ELEVATION	1842.94	1842.98	1842.93	1842.79	1842.71	1842.76	1842.86	1843.02	1843.29	1844.42
MAX DEPTH	0.14	0.11	0.14	0.20	0.27	0.35	0.70	0.59	0.33	0.05
VELOCITY	0.29	0.27	0.28	0.50	0.74	0.83	1.26	1.06	0.80	0.15
TIME	4.25	4.00	4.00	4.93	4.91	4.96	4.92	4.82	4.86	4.00
MAX VEL	0.29	0.27	0.28	0.67	0.74	1.04	1.47	1.50	1.37	0.15
DEPTH	0.14	0.11	0.13	0.20	0.27	0.32	0.64	0.58	0.33	0.05
TIME	4.25	4.01	4.00	4.32	4.91	5.09	4.24	4.84	4.86	4.00
ST. DEPTH	0.00	0.00	0.00	0.00	0.00	0.00	0.00	0.00	0.00	0.00
MAX STVEL	0.00	0.00	0.00	0.00	0.00	0.00	0.00	0.00	0.00	0.00
TIME	0.00	0.00	0.00	0.00	0.00	0.00	0.00	0.00	0.00	0.00
NODE	5081	5082	5083	5084	5085	5086	5087	5088	5089	5090
ELEVATION	1844.27	1844.42	1818.84	1819.43	1820.04	1820.83	1821.66	1822.47	1823.17	1823.78
MAX DEPTH	0.08	0.07	0.31	0.35	0.34	0.26	0.20	0.17	0.12	0.10
VELOCITY	0.19	0.00	0.00	0.72	0.83	0.72	0.35	0.24	0.20	0.16
TIME	4.00	4.00	5.28	5.26	5.33	5.31	5.41	5.41	4.19	4.16
MAX VEL	0.19	0.00	0.00	0.72	0.83	0.97	0.72	0.27	0.20	0.17
DEPTH	0.08	0.00	0.00	0.35	0.34	0.25	0.20	0.17	0.12	0.10
TIME	4.00	0.00	0.00	5.26	5.26	5.39	4.97	5.41	4.19	4.13
ST. DEPTH	0.00	0.00	0.00	0.00	0.00	0.00	0.00	0.00	0.00	0.00
MAX STVEL	0.00	0.00	0.00	0.00	0.00	0.00	0.00	0.00	0.00	0.00
TIME	0.00	0.00	0.00	0.00	0.00	0.00	0.00	0.00	0.00	0.00
NODE	5091	5092	5093	5094	5095	5096	5097	5098	5099	5100
ELEVATION	1824.23	1824.53	1824.50	1824.30	1824.56	1825.12	1825.81	1826.27	1826.64	1827.12
MAX DEPTH	0.09	0.07	0.09	0.30	0.48	0.45	0.26	0.36	0.40	0.37
VELOCITY	0.15	0.15	0.18	0.68	0.79	0.88	0.66	0.64	0.66	0.81
TIME	4.00	3.99	4.00	5.25	5.33	5.28	5.25	5.22	5.18	5.16
MAX VEL	0.15	0.15	0.18	0.68	1.46	1.47	0.98	1.23	1.45	1.49
DEPTH	0.09	0.07	0.09	0.30	0.45	0.44	0.25	0.35	0.38	0.35
TIME	4.00	3.99	4.00	5.25	5.44	5.33	5.21	5.18	5.31	5.09
ST. DEPTH	0.00	0.00	0.00	0.00	0.00	0.00	0.00	0.00	0.00	0.00
MAX STVEL	0.00	0.00	0.00	0.00	0.00	0.00	0.00	0.00	0.00	0.00
TIME	0.00	0.00	0.00	0.00	0.00	0.00	0.00	0.00	0.00	0.00
NODE	5101	5102	5103	5104	5105	5106	5107	5108	5109	5110
ELEVATION	1827.42	1827.91	1828.51	1829.07	1829.57	1830.06	1830.81	1831.11	1831.65	1832.23
MAX DEPTH	0.46	0.48	0.50	0.64	0.66	0.57	0.43	0.61	0.57	0.45
VELOCITY	0.97	0.99	1.27	1.72	1.69	1.33	1.18	1.69	1.47	0.99
TIME	5.09	5.08	4.97	5.03	5.02	5.02	5.01	5.03	4.99	5.03
MAX VEL	1.44	1.46	1.50	1.72	1.71	1.60	1.50	1.69	1.74	1.48
DEPTH	0.46	0.44	0.50	0.64	0.65	0.56	0.42	0.61	0.57	0.42
TIME	5.12	4.96	5.16	5.03	4.98	4.98	5.08	5.03	4.99	5.17
ST. DEPTH	0.00	0.00	0.00	0.00	0.00	0.00	0.00	0.00	0.00	0.00
MAX STVEL	0.00	0.00	0.00	0.00	0.00	0.00	0.00	0.00	0.00	0.00
TIME	0.00	0.00	0.00	0.00	0.00	0.00	0.00	0.00	0.00	0.00
NODE	5111	5112	5113	5114	5115	5116	5117	5118	5119	5120
ELEVATION	1833.32	1834.50	1835.01	1835.25	1835.56	1835.95	1836.43	1836.95	1837.23	1837.64
MAX DEPTH	0.20	0.07	0.12	0.27	0.33	0.41	0.43	0.42	0.50	0.40
VELOCITY	0.30	0.20	0.21	0.75	0.85	1.00	1.01	1.07	1.10	1.16
TIME	5.15	4.00	5.15	5.04	4.94	4.91	4.92	4.90	4.87	4.86

MAX VEL	0.36	0.20	0.21	0.75	1.17	1.49	1.50	1.40	1.39	1.50
DEPTH	0.20	0.07	0.12	0.27	0.32	0.41	0.36	0.40	0.49	0.36
TIME	5.19	4.00	5.15	5.04	5.04	4.91	5.23	4.81	4.88	5.13
ST. DEPTH	0.00	0.00	0.00	0.00	0.00	0.00	0.00	0.00	0.00	0.00
MAX STVEL	0.00	0.00	0.00	0.00	0.00	0.00	0.00	0.00	0.00	0.00
TIME	0.00	0.00	0.00	0.00	0.00	0.00	0.00	0.00	0.00	0.00

NODE	5121	5122	5123	5124	5125	5126	5127	5128	5129	5130
ELEVATION	1837.99	1838.19	1838.31	1838.46	1838.50	1838.50	1838.51	1838.70	1838.81	1838.94
MAX DEPTH	0.52	0.55	0.54	0.48	0.44	0.53	0.53	0.40	0.42	0.46
VELOCITY	1.80	1.53	1.57	1.29	1.18	1.51	1.50	1.10	1.02	1.18
TIME	4.88	4.85	4.85	4.84	4.82	4.81	4.80	4.83	4.83	4.80
MAX VEL	1.80	1.53	1.57	1.42	1.35	1.52	1.50	1.29	1.40	1.25
DEPTH	0.52	0.55	0.54	0.42	0.36	0.53	0.53	0.32	0.40	0.45
TIME	4.88	4.85	4.85	5.03	5.11	4.81	4.81	5.10	4.85	4.76
ST. DEPTH	0.00	0.00	0.00	0.00	0.00	0.00	0.00	0.00	0.00	0.00
MAX STVEL	0.00	0.00	0.00	0.00	0.00	0.00	0.00	0.00	0.00	0.00
TIME	0.00	0.00	0.00	0.00	0.00	0.00	0.00	0.00	0.00	0.00

NODE	5131	5132	5133	5134	5135	5136	5137	5138	5139	5140
ELEVATION	1839.27	1839.61	1839.84	1839.99	1840.53	1841.12	1841.17	1841.29	1841.55	1841.56
MAX DEPTH	0.41	0.35	0.35	0.45	0.38	0.25	0.37	0.31	0.22	0.25
VELOCITY	1.01	1.02	1.04	1.22	0.94	0.68	0.99	0.83	0.76	0.78
TIME	4.78	4.77	4.76	4.75	4.74	4.75	4.71	4.72	4.70	4.75
MAX VEL	1.44	1.38	1.45	1.29	1.49	0.93	0.99	0.83	0.79	0.78
DEPTH	0.41	0.33	0.34	0.42	0.35	0.25	0.37	0.31	0.22	0.25
TIME	4.78	4.69	4.74	4.84	4.83	4.76	4.71	4.72	4.71	4.75
ST. DEPTH	0.00	0.00	0.00	0.00	0.00	0.00	0.00	0.00	0.80	0.00
MAX STVEL	0.00	0.00	0.00	0.00	0.00	0.00	0.00	0.00	6.70	0.00
TIME	0.00	0.00	0.00	0.00	0.00	0.00	0.00	0.00	4.64	0.00

NODE	5141	5142	5143	5144	5145	5146	5147	5148	5149	5150
ELEVATION	1842.00	1841.77	1841.75	1841.68	1841.76	1841.82	1841.90	1842.05	1842.26	1842.51
MAX DEPTH	0.10	0.20	0.15	0.19	0.15	0.25	0.39	0.51	0.50	0.46
VELOCITY	0.23	0.29	0.25	0.31	0.28	0.86	0.80	1.16	1.33	1.02
TIME	4.25	4.25	4.25	4.24	4.25	4.94	4.94	4.81	4.87	4.89
MAX VEL	0.23	0.29	0.25	0.31	0.28	0.86	1.05	1.47	1.50	1.49
DEPTH	0.10	0.20	0.15	0.19	0.15	0.25	0.36	0.50	0.48	0.36
TIME	4.25	4.25	4.25	4.25	4.25	4.94	4.81	4.98	4.28	5.28
ST. DEPTH	0.00	0.00	0.00	0.00	0.00	0.00	0.00	0.00	0.00	0.00
MAX STVEL	0.00	0.00	0.00	0.00	0.00	0.00	0.00	0.00	0.00	0.00
TIME	0.00	0.00	0.00	0.00	0.00	0.00	0.00	0.00	0.00	0.00

NODE	5151	5152	5153	5154	5155	5156	5157	5158	5159	5160
ELEVATION	1842.58	1843.20	1843.18	1842.96	1818.51	1818.99	1819.31	1820.06	1820.95	1821.73
MAX DEPTH	0.33	0.06	0.08	0.08	0.26	0.22	0.37	0.20	0.12	0.10
VELOCITY	0.62	0.15	0.14	0.00	0.00	0.59	0.89	0.59	0.23	0.21
TIME	4.86	4.00	4.00	4.00	5.33	5.33	5.33	5.34	5.43	4.01
MAX VEL	1.33	0.15	0.14	0.00	0.00	0.59	0.89	0.71	0.23	0.21
DEPTH	0.32	0.06	0.08	0.00	0.00	0.22	0.37	0.20	0.12	0.10
TIME	4.69	4.00	4.00	0.00	0.00	5.34	5.27	5.12	5.43	4.01
ST. DEPTH	0.00	0.00	0.00	0.00	0.00	0.00	0.00	0.00	0.00	0.00
MAX STVEL	0.00	0.00	0.00	0.00	0.00	0.00	0.00	0.00	0.00	0.00
TIME	0.00	0.00	0.00	0.00	0.00	0.00	0.00	0.00	0.00	0.00

NODE	5161	5162	5163	5164	5165	5166	5167	5168	5169	5170
ELEVATION	1822.51	1823.18	1823.62	1823.77	1823.70	1823.70	1824.96	1825.05	1825.40	1825.82
MAX DEPTH	0.08	0.08	0.08	0.08	0.18	0.64	0.03	0.26	0.23	0.32
VELOCITY	0.19	0.19	0.20	0.19	0.24	0.68	0.12	0.43	0.53	0.65
TIME	3.96	4.01	4.00	4.00	4.25	5.29	4.00	5.30	5.25	5.21
MAX VEL	0.19	0.19	0.20	0.19	0.24	0.68	0.13	0.97	0.86	1.07
DEPTH	0.08	0.08	0.08	0.08	0.18	0.64	0.03	0.26	0.23	0.32
TIME	3.96	4.01	4.00	4.00	4.25	5.30	3.88	5.30	5.22	5.21
ST. DEPTH	0.00	0.00	0.00	0.00	0.00	0.00	0.00	0.00	0.00	0.00
MAX STVEL	0.00	0.00	0.00	0.00	0.00	0.00	0.00	0.00	0.00	0.00
TIME	0.00	0.00	0.00	0.00	0.00	0.00	0.00	0.00	0.00	0.00

NODE	5171	5172	5173	5174	5175	5176	5177	5178	5179	5180
ELEVATION	1826.23	1826.49	1826.75	1827.24	1827.75	1828.04	1828.61	1829.28	1829.71	1830.07
MAX DEPTH	0.35	0.49	0.56	0.50	0.55	0.79	0.66	0.50	0.64	0.83
VELOCITY	0.82	0.87	0.94	1.16	1.31	1.58	1.41	1.25	1.66	1.63
TIME	5.15	5.13	5.07	5.06	5.04	5.03	5.03	5.03	5.03	5.03
MAX VEL	1.37	1.32	1.49	1.43	1.50	1.59	1.89	1.72	1.66	1.63
DEPTH	0.34	0.39	0.53	0.42	0.51	0.79	0.66	0.50	0.63	0.82
TIME	5.21	5.48	4.99	5.41	5.20	5.03	5.02	5.12	4.99	4.99
ST. DEPTH	0.00	0.00	0.00	0.00	0.00	0.00	0.00	0.00	0.00	0.00
MAX STVEL	0.00	0.00	0.00	0.00	0.00	0.00	0.00	0.00	0.00	0.00
TIME	0.00	0.00	0.00	0.00	0.00	0.00	0.00	0.00	0.00	0.00

NODE	5181	5182	5183	5184	5185	5186	5187	5188	5189	5190
ELEVATION	1830.78	1831.73	1833.30	1834.04	1834.24	1834.41	1834.75	1835.11	1835.62	1836.04
MAX DEPTH	0.59	0.20	0.05	0.07	0.20	0.30	0.37	0.42	0.42	0.47
VELOCITY	1.36	0.34	0.18	0.16	0.62	0.81	0.93	1.01	1.03	1.09
TIME	5.02	5.04	3.95	5.24	5.16	5.03	4.98	4.93	4.94	4.92
MAX VEL	1.95	0.71	0.18	0.16	0.65	0.91	1.32	1.49	1.49	1.50
DEPTH	0.57	0.20	0.05	0.07	0.20	0.28	0.36	0.39	0.35	0.45
TIME	4.96	5.04	3.95	5.24	5.26	5.16	4.91	4.82	5.23	4.83
ST. DEPTH	0.00	0.00	0.00	0.00	0.00	0.00	0.00	0.00	0.00	0.00
MAX STVEL	0.00	0.00	0.00	0.00	0.00	0.00	0.00	0.00	0.00	0.00
TIME	0.00	0.00	0.00	0.00	0.00	0.00	0.00	0.00	0.00	0.00

NODE	5191	5192	5193	5194	5195	5196	5197	5198	5199	5200
ELEVATION	1836.38	1836.46	1836.48	1837.14	1837.23	1837.35	1837.46	1837.49	1837.51	1837.64
MAX DEPTH	0.44	0.60	0.84	0.50	0.58	0.53	0.51	0.54	0.53	0.48

VELOCITY	0.93	1.19	1.67	1.20	1.54	1.21	1.07	1.47	1.49	1.13
TIME	4.88	4.88	4.82	4.85	4.84	4.86	4.79	4.80	4.81	4.83
MAX VEL	1.49	1.46	1.67	1.77	1.55	1.49	1.49	1.49	1.49	1.34
DEPTH	0.42	0.58	0.83	0.50	0.58	0.47	0.50	0.49	0.53	0.33
TIME	5.04	4.85	4.80	4.76	4.84	5.08	4.78	5.01	4.81	5.21
ST. DEPTH	0.00	0.00	0.00	0.00	0.00	0.00	0.00	0.00	0.00	0.00
MAX STVEL	0.00	0.00	0.00	0.00	0.00	0.00	0.00	0.00	0.00	0.00
TIME	0.00	0.00	0.00	0.00	0.00	0.00	0.00	0.00	0.00	0.00

NODE	5201	5202	5203	5204	5205	5206	5207	5208	5209	5210
ELEVATION	1837.90	1837.94	1838.36	1838.56	1838.72	1838.88	1839.72	1840.24	1840.22	1840.37
MAX DEPTH	0.38	0.57	0.37	0.38	0.50	0.59	0.30	0.20	0.42	0.27
VELOCITY	1.05	1.21	0.97	1.05	1.21	1.14	0.81	0.52	1.04	0.78
TIME	4.84	4.76	4.80	4.80	4.76	4.71	4.75	4.77	4.74	4.73
MAX VEL	1.29	1.36	1.49	1.46	1.40	1.49	1.15	0.72	1.04	0.78
DEPTH	0.37	0.56	0.35	0.35	0.50	0.58	0.29	0.20	0.42	0.26
TIME	4.80	4.91	4.74	4.89	4.77	4.76	4.72	4.95	4.74	4.66
ST. DEPTH	0.00	0.00	0.00	0.00	0.00	0.00	0.00	0.00	0.00	0.00
MAX STVEL	0.00	0.00	0.00	0.00	0.00	0.00	0.00	0.00	0.00	0.00
TIME	0.00	0.00	0.00	0.00	0.00	0.00	0.00	0.00	0.00	0.00

NODE	5211	5212	5213	5214	5215	5216	5217	5218	5219	5220
ELEVATION	1840.45	1840.46	1840.79	1840.85	1840.87	1840.71	1840.71	1840.64	1841.43	1841.38
MAX DEPTH	0.26	0.22	0.13	0.14	0.12	0.17	0.14	0.34	0.20	0.52
VELOCITY	0.76	0.72	0.26	0.28	0.28	0.36	0.31	0.85	0.41	1.62
TIME	4.68	4.71	4.25	4.25	4.25	4.25	4.25	4.96	4.63	4.87
MAX VEL	0.77	0.75	0.26	0.28	0.28	0.36	0.31	0.85	0.83	1.63
DEPTH	0.24	0.22	0.13	0.14	0.12	0.17	0.14	0.34	0.20	0.51
TIME	4.82	4.68	4.19	4.14	4.25	4.25	4.25	4.99	4.71	4.88
ST. DEPTH	0.84	0.00	0.00	0.00	0.00	0.00	0.00	0.00	0.00	0.00
MAX STVEL	6.30	0.00	0.00	0.00	0.00	0.00	0.00	0.00	0.00	0.00
TIME	4.66	0.00	0.00	0.00	0.00	0.00	0.00	0.00	0.00	0.00

NODE	5221	5222	5223	5224	5225	5226	5227	5228	5229	5230
ELEVATION	1841.42	1841.73	1842.28	1842.29	1842.58	1841.89	1817.83	1818.31	1818.54	1819.23
MAX DEPTH	0.58	0.44	0.20	0.19	0.05	0.07	0.22	0.21	0.38	0.15
VELOCITY	1.28	0.74	0.32	0.22	0.15	0.00	0.00	0.64	0.75	0.23
TIME	4.88	4.68	4.66	4.48	4.00	4.00	5.35	5.37	5.35	5.46
MAX VEL	1.50	1.50	0.71	0.22	0.15	0.00	0.00	0.64	0.75	0.23
DEPTH	0.56	0.42	0.20	0.19	0.05	0.00	0.00	0.21	0.38	0.15
TIME	4.36	4.98	4.35	4.48	4.00	0.00	0.00	5.37	5.35	5.46
ST. DEPTH	0.00	0.00	0.00	0.00	0.00	0.00	0.00	0.00	0.00	0.00
MAX STVEL	0.00	0.00	0.00	0.00	0.00	0.00	0.00	0.00	0.00	0.00
TIME	0.00	0.00	0.00	0.00	0.00	0.00	0.00	0.00	0.00	0.00

NODE	5231	5232	5233	5234	5235	5236	5237	5238	5239	5240
ELEVATION	1820.11	1820.83	1821.52	1822.11	1822.46	1822.62	1823.10	1823.33	1824.52	1824.73
MAX DEPTH	0.10	0.10	0.09	0.09	0.09	0.13	0.25	0.23	0.07	0.22
VELOCITY	0.20	0.21	0.21	0.21	0.22	0.28	0.92	0.67	0.16	0.65
TIME	4.22	4.00	4.01	3.99	3.97	4.25	5.23	5.25	5.36	5.23
MAX VEL	0.20	0.21	0.21	0.21	0.22	0.29	0.92	0.84	0.18	0.65
DEPTH	0.10	0.10	0.09	0.09	0.09	0.13	0.25	0.23	0.07	0.22
TIME	4.22	4.00	4.01	3.99	3.97	4.25	5.23	5.26	5.36	5.24
ST. DEPTH	0.00	0.00	0.00	0.00	0.00	0.00	0.00	0.00	0.00	0.00
MAX STVEL	0.00	0.00	0.00	0.00	0.00	0.00	0.00	0.00	0.00	0.00
TIME	0.00	0.00	0.00	0.00	0.00	0.00	0.00	0.00	0.00	0.00

NODE	5241	5242	5243	5244	5245	5246	5247	5248	5249	5250
ELEVATION	1824.91	1825.28	1825.52	1825.93	1826.34	1826.60	1827.01	1827.39	1827.96	1828.50
MAX DEPTH	0.25	0.28	0.43	0.42	0.49	0.67	0.77	0.93	0.73	0.58
VELOCITY	0.68	0.75	0.97	0.96	1.05	1.25	1.29	1.53	1.38	1.19
TIME	5.28	5.16	5.12	5.11	5.09	5.06	5.06	5.03	5.06	5.05
MAX VEL	0.80	1.01	1.15	1.50	1.47	1.44	1.74	1.71	1.95	1.79
DEPTH	0.25	0.28	0.42	0.40	0.42	0.60	0.74	0.93	0.72	0.58
TIME	5.29	5.22	5.10	5.03	4.96	5.29	4.97	5.03	5.02	4.99
ST. DEPTH	0.00	0.00	0.00	0.00	0.00	0.00	0.00	0.00	0.00	0.00
MAX STVEL	0.00	0.00	0.00	0.00	0.00	0.00	0.00	0.00	0.00	0.00
TIME	0.00	0.00	0.00	0.00	0.00	0.00	0.00	0.00	0.00	0.00

NODE	5251	5252	5253	5254	5255	5256	5257	5258	5259	5260
ELEVATION	1828.76	1829.65	1830.30	1831.18	1832.59	1833.15	1833.35	1833.59	1833.90	1834.30
MAX DEPTH	1.53	0.53	0.25	0.09	0.06	0.11	0.24	0.33	0.41	0.43
VELOCITY	1.55	1.43	0.64	0.16	0.17	0.23	0.72	0.91	0.98	1.25
TIME	5.04	5.04	5.05	4.00	4.00	5.16	5.04	5.04	4.95	4.94
MAX VEL	1.56	2.05	0.97	0.20	0.17	0.23	0.72	0.91	1.25	1.48
DEPTH	1.53	0.50	0.25	0.09	0.06	0.11	0.24	0.33	0.40	0.40
TIME	5.03	4.92	5.05	4.00	4.00	5.16	5.03	5.04	4.96	4.84
ST. DEPTH	0.00	0.00	0.00	0.00	0.00	0.00	0.00	0.00	0.00	0.00
MAX STVEL	0.00	0.00	0.00	0.00	0.00	0.00	0.00	0.00	0.00	0.00
TIME	0.00	0.00	0.00	0.00	0.00	0.00	0.00	0.00	0.00	0.00

NODE	5261	5262	5263	5264	5265	5266	5267	5268	5269	5270
ELEVATION	1834.75	1835.12	1835.63	1835.81	1835.81	1836.17	1836.23	1836.40	1836.55	1836.54
MAX DEPTH	0.42	0.41	0.36	0.44	0.92	0.46	0.53	0.46	0.36	0.54
VELOCITY	1.01	1.06	1.06	1.10	1.66	1.28	1.68	1.33	1.06	1.58
TIME	4.90	4.91	4.89	4.87	4.85	4.83	4.85	4.83	4.84	4.83
MAX VEL	1.50	1.45	1.45	1.34	1.66	1.50	1.68	1.40	1.35	1.58
DEPTH	0.39	0.41	0.34	0.35	0.92	0.42	0.53	0.46	0.33	0.54
TIME	5.06	4.93	5.00	5.21	4.85	4.77	4.85	4.86	4.78	4.83
ST. DEPTH	0.00	0.00	0.00	0.00	0.00	0.00	0.00	0.00	0.00	0.00
MAX STVEL	0.00	0.00	0.00	0.00	0.00	0.00	0.00	0.00	0.00	0.00
TIME	0.00	0.00	0.00	0.00	0.00	0.00	0.00	0.00	0.00	0.00

NODE	5271	5272	5273	5274	5275	5276	5277	5278	5279	5280

ELEVATION	1836.54	1836.74	1837.06	1837.22	1837.44	1837.53	1837.79	1838.45	1838.88	1839.33
MAX DEPTH	0.58	0.45	0.39	0.46	0.38	0.48	0.53	0.25	0.20	0.20
VELOCITY	1.57	1.14	1.02	1.07	1.00	1.14	1.18	0.86	0.60	0.59
TIME	4.84	4.86	4.85	4.82	4.82	4.76	4.74	4.76	4.69	4.78
MAX VEL	1.57	1.38	1.35	1.26	1.16	1.29	1.50	0.97	0.78	0.74
DEPTH	0.58	0.33	0.39	0.45	0.35	0.38	0.51	0.25	0.20	0.20
TIME	4.82	5.18	4.86	4.85	4.72	4.65	4.80	4.77	4.69	4.60
ST. DEPTH	0.00	0.00	0.00	0.00	0.00	0.00	0.00	0.00	0.00	0.00
MAX STVEL	0.00	0.00	0.00	0.00	0.00	0.00	0.00	0.00	0.00	0.00
TIME	0.00	0.00	0.00	0.00	0.00	0.00	0.00	0.00	0.00	0.00

NODE	5281	5282	5283	5284	5285	5286	5287	5288	5289	5290
ELEVATION	1839.35	1839.51	1839.52	1839.45	1839.76	1839.74	1839.59	1839.29	1839.41	1839.71
MAX DEPTH	0.48	0.28	0.25	0.26	0.14	0.16	0.16	0.22	0.22	0.25
VELOCITY	0.78	0.73	0.73	0.70	0.24	0.21	0.29	0.49	0.74	0.70
TIME	4.74	4.73	4.70	4.72	4.25	4.25	4.25	4.41	4.47	4.98
MAX VEL	0.78	1.08	0.91	0.70	0.24	0.21	0.29	0.50	0.76	0.85
DEPTH	0.47	0.28	0.25	0.26	0.14	0.16	0.16	0.22	0.22	0.24
TIME	4.74	4.74	4.68	4.73	4.25	4.25	4.17	4.17	4.53	4.96
ST. DEPTH	0.00	0.00	0.84	0.00	0.00	0.00	0.00	0.00	0.00	0.00
MAX STVEL	0.00	0.00	6.13	0.00	0.00	0.00	0.00	0.00	0.00	0.00
TIME	0.00	0.00	4.66	0.00	0.00	0.00	0.00	0.00	0.00	0.00

NODE	5291	5292	5293	5294	5295	5296	5297	5298	5299	5300
ELEVATION	1839.95	1840.15	1840.89	1841.19	1841.39	1841.82	1841.41	1840.71	1816.85	1817.46
MAX DEPTH	0.41	0.63	0.44	0.28	0.20	0.08	0.10	0.07	0.21	0.21
VELOCITY	1.25	1.53	1.04	0.58	0.45	0.15	0.17	0.00	0.00	0.67
TIME	4.97	4.87	4.89	4.70	4.51	4.44	4.50	4.00	5.28	5.26
MAX VEL	1.25	1.53	1.50	1.10	0.72	0.15	0.17	0.00	0.00	0.67
DEPTH	0.38	0.63	0.42	0.28	0.20	0.08	0.10	0.00	0.00	0.21
TIME	4.56	4.87	4.77	4.70	4.87	4.44	4.25	0.00	0.00	5.26
ST. DEPTH	0.00	0.00	0.00	0.00	0.00	0.00	0.00	0.00	0.00	0.00
MAX STVEL	0.00	0.00	0.00	0.00	0.00	0.00	0.00	0.00	0.00	0.00
TIME	0.00	0.00	0.00	0.00	0.00	0.00	0.00	0.00	0.00	0.00

NODE	5301	5302	5303	5304	5305	5306	5307	5308	5309	5310
ELEVATION	1817.86	1818.45	1819.18	1819.84	1820.44	1820.95	1821.20	1821.39	1821.71	1822.83
MAX DEPTH	0.25	0.11	0.10	0.11	0.10	0.10	0.11	0.20	0.26	0.20
VELOCITY	0.61	0.21	0.22	0.23	0.22	0.21	0.30	0.47	0.81	0.33
TIME	5.25	4.00	3.98	4.02	4.01	3.98	4.10	4.13	5.23	5.40
MAX VEL	0.61	0.21	0.22	0.23	0.22	0.21	0.30	0.85	0.81	0.73
DEPTH	0.24	0.11	0.10	0.11	0.10	0.10	0.11	0.20	0.25	0.20
TIME	5.26	3.99	3.98	4.03	4.01	3.98	4.00	4.20	4.24	5.49
ST. DEPTH	0.00	0.00	0.00	0.00	0.00	0.00	0.00	0.00	0.00	0.00
MAX STVEL	0.00	0.00	0.00	0.00	0.00	0.00	0.00	0.00	0.00	0.00
TIME	0.00	0.00	0.00	0.00	0.00	0.00	0.00	0.00	0.00	0.00

NODE	5311	5312	5313	5314	5315	5316	5317	5318	5319	5320
ELEVATION	1823.48	1823.92	1824.15	1824.51	1824.78	1825.17	1825.62	1826.09	1826.52	1826.85
MAX DEPTH	0.12	0.26	0.28	0.33	0.46	0.52	0.63	0.70	0.68	0.82
VELOCITY	0.19	0.70	0.76	0.87	0.96	1.21	1.51	1.26	1.48	1.57
TIME	5.29	5.17	5.24	5.17	5.12	5.12	5.10	5.07	5.06	5.03
MAX VEL	0.20	0.70	0.93	1.21	1.31	1.50	1.51	1.64	1.75	1.57
DEPTH	0.12	0.26	0.27	0.33	0.45	0.51	0.62	0.70	0.68	0.82
TIME	5.25	5.17	5.34	5.19	5.07	5.21	5.05	5.05	5.02	5.03
ST. DEPTH	0.00	0.00	0.00	0.00	0.00	0.00	0.00	0.00	0.00	0.00
MAX STVEL	0.00	0.00	0.00	0.00	0.00	0.00	0.00	0.00	0.00	0.00
TIME	0.00	0.00	0.00	0.00	0.00	0.00	0.00	0.00	0.00	0.00

NODE	5321	5322	5323	5324	5325	5326	5327	5328	5329	5330
ELEVATION	1827.39	1827.99	1828.39	1829.08	1829.95	1830.54	1831.37	1832.10	1832.46	1832.67
MAX DEPTH	0.63	0.76	0.71	0.27	0.10	0.11	0.10	0.20	0.29	0.46
VELOCITY	1.78	1.42	1.22	0.70	0.16	0.17	0.17	0.62	0.74	0.93
TIME	5.04	5.05	5.05	5.06	5.23	4.00	5.30	5.01	5.04	5.03
MAX VEL	1.83	2.03	1.66	1.07	0.21	0.17	0.19	0.63	0.91	1.50
DEPTH	0.62	0.74	0.70	0.27	0.10	0.11	0.10	0.20	0.28	0.44
TIME	5.03	5.13	5.03	5.04	3.96	4.00	5.32	5.30	5.03	4.92
ST. DEPTH	0.00	0.00	0.00	0.00	0.00	0.00	0.00	0.00	0.00	0.00
MAX STVEL	0.00	0.00	0.00	0.00	0.00	0.00	0.00	0.00	0.00	0.00
TIME	0.00	0.00	0.00	0.00	0.00	0.00	0.00	0.00	0.00	0.00

NODE	5331	5332	5333	5334	5335	5336	5337	5338	5339	5340
ELEVATION	1833.09	1833.58	1833.91	1834.18	1834.50	1834.92	1834.97	1834.98	1834.97	1835.12
MAX DEPTH	0.44	0.42	0.45	0.47	0.46	0.50	0.50	0.53	0.55	0.46
VELOCITY	0.88	0.94	0.98	1.01	1.02	1.22	1.54	1.58	1.61	1.25
TIME	4.99	4.94	4.94	4.91	4.90	4.86	4.86	4.85	4.89	4.86
MAX VEL	1.50	1.47	1.50	1.37	1.47	1.49	1.54	1.58	1.61	1.50
DEPTH	0.37	0.35	0.43	0.46	0.41	0.41	0.50	0.53	0.55	0.42
TIME	4.82	5.26	5.05	4.88	5.12	5.25	4.86	4.85	4.85	5.01
ST. DEPTH	0.00	0.00	0.00	0.00	0.00	0.00	0.00	0.00	0.00	0.00
MAX STVEL	0.00	0.00	0.00	0.00	0.00	0.00	0.00	0.00	0.00	0.00
TIME	0.00	0.00	0.00	0.00	0.00	0.00	0.00	0.00	0.00	0.00

NODE	5341	5342	5343	5344	5345	5346	5347	5348	5349	5350
ELEVATION	1835.42	1835.47	1835.57	1835.79	1836.13	1836.33	1836.50	1836.64	1836.83	1837.27
MAX DEPTH	0.40	0.70	0.63	0.50	0.40	0.40	0.46	0.50	0.43	0.27
VELOCITY	1.16	1.40	1.21	1.11	1.02	1.02	1.05	1.12	1.14	0.72
TIME	4.86	4.85	4.86	4.85	4.87	4.85	4.80	4.76	4.79	4.76
MAX VEL	1.37	1.47	1.49	1.46	1.38	1.49	1.47	1.49	1.38	1.08
DEPTH	0.39	0.60	0.60	0.47	0.34	0.37	0.45	0.36	0.33	0.27
TIME	4.86	5.07	4.80	4.98	4.75	4.75	4.76	5.11	5.05	4.76
ST. DEPTH	0.00	0.00	0.00	0.00	0.00	0.00	0.00	0.00	0.00	0.00
MAX STVEL	0.00	0.00	0.00	0.00	0.00	0.00	0.00	0.00	0.00	0.00
TIME	0.00	0.00	0.00	0.00	0.00	0.00	0.00	0.00	0.00	0.00

NODE	5351	5352	5353	5354	5355	5356	5357	5358	5359	5360
ELEVATION	1837.59	1838.18	1838.72	1838.74	1838.68	1838.69	1838.96	1839.12	1838.65	1838.51
MAX DEPTH	0.27	0.27	0.23	0.27	0.33	0.25	0.19	0.09	0.20	0.18
VELOCITY	0.74	0.76	0.63	0.73	0.79	0.67	0.24	0.20	0.37	0.33
TIME	4.76	4.75	4.64	4.74	4.72	4.73	4.74	4.14	4.24	4.25
MAX VEL	1.03	1.04	0.83	0.73	0.79	0.84	0.24	0.20	0.53	0.33
DEPTH	0.27	0.27	0.23	0.26	0.33	0.23	0.19	0.09	0.20	0.18
TIME	4.79	4.74	4.72	4.75	4.72	4.58	4.75	4.14	4.21	4.24
ST. DEPTH	0.00	0.00	0.00	0.00	0.91	0.00	0.00	0.00	0.00	0.00
MAX STVEL	0.00	0.00	0.00	0.00	5.62	0.00	0.00	0.00	0.00	0.00
TIME	0.00	0.00	0.00	0.00	4.67	0.00	0.00	0.00	0.00	0.00

NODE	5361	5362	5363	5364	5365	5366	5367	5368	5369	5370
ELEVATION	1838.35	1838.78	1838.66	1839.22	1840.22	1840.60	1840.59	1841.32	1840.58	1839.87
MAX DEPTH	0.30	0.20	0.82	0.54	0.23	0.20	0.23	0.04	0.08	0.08
VELOCITY	0.97	0.51	1.85	1.28	0.74	0.58	0.46	0.13	0.19	0.00
TIME	4.46	4.63	4.93	4.90	4.64	4.86	4.17	4.00	4.00	4.00
MAX VEL	0.97	0.72	1.85	1.62	0.84	0.72	0.62	0.13	0.19	0.00
DEPTH	0.30	0.20	0.82	0.50	0.23	0.20	0.22	0.04	0.08	0.00
TIME	4.46	4.91	4.95	4.29	4.73	4.79	4.49	4.00	4.00	0.00
ST. DEPTH	0.00	0.00	0.00	0.00	0.00	0.00	0.00	0.00	0.00	0.00
MAX STVEL	0.00	0.00	0.00	0.00	0.00	0.00	0.00	0.00	0.00	0.00
TIME	0.00	0.00	0.00	0.00	0.00	0.00	0.00	0.00	0.00	0.00

NODE	5371	5372	5373	5374	5375	5376	5377	5378	5379	5380
ELEVATION	1816.04	1816.57	1817.08	1817.61	1818.21	1818.81	1819.40	1819.83	1819.46	1819.75
MAX DEPTH	0.22	0.23	0.20	0.13	0.12	0.11	0.11	0.08	0.32	0.34
VELOCITY	0.00	0.56	0.49	0.22	0.22	0.23	0.24	0.20	0.78	0.67
TIME	5.28	5.31	5.31	4.01	4.00	3.98	4.00	3.99	4.25	4.25
MAX VEL	0.00	0.61	0.52	0.22	0.22	0.23	0.24	0.20	0.78	1.22
DEPTH	0.00	0.23	0.20	0.13	0.12	0.11	0.11	0.08	0.32	0.33
TIME	0.00	5.31	5.41	4.01	4.00	3.98	4.00	3.98	4.25	5.42
ST. DEPTH	0.00	0.00	0.00	0.00	0.00	0.00	0.00	0.00	0.00	0.00
MAX STVEL	0.00	0.00	0.00	0.00	0.00	0.00	0.00	0.00	0.00	0.00
TIME	0.00	0.00	0.00	0.00	0.00	0.00	0.00	0.00	0.00	0.00

NODE	5381	5382	5383	5384	5385	5386	5387	5388	5389	5390
ELEVATION	1820.89	1822.32	1822.89	1823.15	1823.35	1823.67	1824.14	1824.57	1825.10	1825.55
MAX DEPTH	0.23	0.10	0.20	0.27	0.37	0.47	0.52	0.67	0.57	0.60
VELOCITY	0.78	0.26	0.41	0.74	0.82	1.00	1.19	1.49	1.21	1.34
TIME	5.36	5.43	5.23	5.16	5.15	5.22	5.07	5.12	5.06	5.07
MAX VEL	0.78	0.26	0.59	0.84	1.30	1.49	1.50	1.50	1.74	1.51
DEPTH	0.22	0.10	0.20	0.26	0.37	0.46	0.51	0.57	0.57	0.60
TIME	5.36	5.43	5.21	5.21	5.16	5.15	5.09	5.44	5.06	5.07
ST. DEPTH	0.00	0.00	0.00	0.00	0.00	0.00	0.00	0.00	0.00	0.00
MAX STVEL	0.00	0.00	0.00	0.00	0.00	0.00	0.00	0.00	0.00	0.00
TIME	0.00	0.00	0.00	0.00	0.00	0.00	0.00	0.00	0.00	0.00

NODE	5391	5392	5393	5394	5395	5396	5397	5398	5399	5400
ELEVATION	1825.82	1826.21	1826.79	1827.38	1828.00	1828.83	1829.53	1830.07	1830.79	1831.28
MAX DEPTH	0.89	0.76	0.68	0.60	0.41	0.13	0.12	0.14	0.20	0.27
VELOCITY	1.66	1.36	1.56	1.34	0.86	0.16	0.20	0.17	0.29	0.76
TIME	5.08	5.08	5.04	5.04	5.05	5.28	4.00	5.28	5.13	5.00
MAX VEL	1.67	1.71	1.94	1.85	1.44	0.26	0.20	0.18	0.57	0.81
DEPTH	0.89	0.71	0.68	0.59	0.41	0.13	0.12	0.14	0.20	0.24
TIME	5.06	5.25	5.04	5.04	5.07	3.99	4.05	5.29	5.11	5.11
ST. DEPTH	0.00	0.00	0.00	0.00	0.00	0.00	0.00	0.00	0.00	0.00
MAX STVEL	0.00	0.00	0.00	0.00	0.00	0.00	0.00	0.00	0.00	0.00
TIME	0.00	0.00	0.00	0.00	0.00	0.00	0.00	0.00	0.00	0.00

NODE	5401	5402	5403	5404	5405	5406	5407	5408	5409	5410
ELEVATION	1831.72	1832.05	1832.44	1832.80	1833.13	1833.38	1833.65	1833.83	1833.85	1833.87
MAX DEPTH	0.35	0.46	0.38	0.38	0.39	0.40	0.38	0.42	0.56	0.58
VELOCITY	0.84	0.87	0.93	0.98	1.01	1.08	1.13	1.17	1.27	1.63
TIME	4.99	5.05	4.99	4.96	4.94	4.92	4.89	4.88	4.83	4.93
MAX VEL	1.21	1.42	1.49	1.35	1.31	1.27	1.31	1.33	1.46	1.64
DEPTH	0.35	0.46	0.35	0.35	0.38	0.38	0.38	0.39	0.55	0.58
TIME	5.03	4.98	4.86	4.85	4.96	4.84	4.90	5.03	4.86	4.93
ST. DEPTH	0.00	0.00	0.00	0.00	0.00	0.00	0.00	0.00	0.00	0.00
MAX STVEL	0.00	0.00	0.00	0.00	0.00	0.00	0.00	0.00	0.00	0.00
TIME	0.00	0.00	0.00	0.00	0.00	0.00	0.00	0.00	0.00	0.00

NODE	5411	5412	5413	5414	5415	5416	5417	5418	5419	5420
ELEVATION	1833.89	1833.99	1834.23	1834.72	1834.97	1835.00	1835.23	1835.42	1835.64	1835.76
MAX DEPTH	0.56	0.51	0.52	0.50	0.50	0.51	0.41	0.42	0.41	0.45
VELOCITY	1.57	1.28	1.39	1.20	1.19	1.14	0.95	1.01	1.08	1.16
TIME	4.93	4.92	4.83	4.90	4.88	4.80	4.87	4.87	4.87	4.82
MAX VEL	1.57	1.50	1.49	1.50	1.20	1.49	1.44	1.33	1.44	1.48
DEPTH	0.56	0.46	0.50	0.35	0.48	0.49	0.41	0.32	0.34	0.43
TIME	4.93	5.06	5.07	5.28	4.90	4.95	4.86	5.13	5.02	4.87
ST. DEPTH	0.00	0.00	0.00	0.00	0.00	0.00	0.00	0.00	0.00	0.00
MAX STVEL	0.00	0.00	0.00	0.00	0.00	0.00	0.00	0.00	0.00	0.00
TIME	0.00	0.00	0.00	0.00	0.00	0.00	0.00	0.00	0.00	0.00

NODE	5421	5422	5423	5424	5425	5426	5427	5428	5429	5430
ELEVATION	1835.80	1836.48	1836.78	1837.28	1837.91	1837.93	1837.99	1837.98	1838.21	1838.03
MAX DEPTH	0.50	0.23	0.28	0.24	0.20	0.35	0.34	0.30	0.10	0.11
VELOCITY	0.95	0.85	0.86	0.67	0.52	0.86	0.68	0.66	0.20	0.25
TIME	4.80	4.80	4.77	4.77	4.68	4.74	4.68	4.74	4.76	4.25
MAX VEL	1.49	0.85	0.98	0.88	0.71	0.86	1.31	0.66	0.20	0.25
DEPTH	0.44	0.23	0.28	0.24	0.20	0.35	0.33	0.30	0.10	0.11
TIME	4.94	4.80	4.80	4.80	4.83	4.74	4.65	4.74	4.76	4.25
ST. DEPTH	0.00	0.00	0.00	0.00	0.00	0.00	0.95	0.00	0.00	0.00

MAX STVEL	0.00	0.00	0.00	0.00	0.00	0.00	5.64	0.00	0.00	0.00
TIME	0.00	0.00	0.00	0.00	0.00	0.00	4.68	0.00	0.00	0.00

NODE	5431	5432	5433	5434	5435	5436	5437	5438	5439	5440
ELEVATION	1837.69	1837.44	1837.15	1837.95	1837.81	1838.46	1839.78	1839.80	1839.80	1840.10
MAX DEPTH	0.15	0.20	0.39	0.23	0.84	0.38	0.08	0.22	0.20	0.06
VELOCITY	0.28	0.42	0.75	0.85	1.82	0.90	0.22	0.55	0.54	0.16
TIME	4.25	4.21	4.50	4.98	4.93	4.90	4.71	4.17	4.47	4.00
MAX VEL	0.28	0.58	0.76	0.86	1.83	1.47	0.22	0.73	0.71	0.16
DEPTH	0.15	0.20	0.39	0.23	0.84	0.37	0.08	0.22	0.20	0.06
TIME	4.25	4.25	4.46	5.02	4.93	4.63	4.23	4.64	4.34	4.00
ST. DEPTH	0.00	0.00	0.00	0.00	0.00	0.00	0.00	0.00	0.00	0.00
MAX STVEL	0.00	0.00	0.00	0.00	0.00	0.00	0.00	0.00	0.00	0.00
TIME	0.00	0.00	0.00	0.00	0.00	0.00	0.00	0.00	0.00	0.00

NODE	5441	5442	5443	5444	5445	5446	5447	5448	5449	5450
ELEVATION	1839.37	1839.14	1815.34	1815.81	1816.28	1816.81	1817.35	1817.85	1818.25	1818.78
MAX DEPTH	0.10	0.09	0.21	0.21	0.16	0.14	0.14	0.15	0.16	0.19
VELOCITY	0.16	0.00	0.00	0.47	0.25	0.24	0.23	0.23	0.21	0.33
TIME	4.00	4.00	5.34	5.36	4.15	4.02	4.00	4.00	4.19	4.25
MAX VEL	0.16	0.00	0.00	0.47	0.25	0.24	0.23	0.23	0.21	0.33
DEPTH	0.09	0.00	0.00	0.21	0.16	0.14	0.14	0.15	0.16	0.19
TIME	4.00	0.00	0.00	5.36	4.11	4.02	4.00	4.00	4.19	4.25
ST. DEPTH	0.00	0.00	0.00	0.00	0.00	0.00	0.00	0.00	0.00	0.00
MAX STVEL	0.00	0.00	0.00	0.00	0.00	0.00	0.00	0.00	0.00	0.00
TIME	0.00	0.00	0.00	0.00	0.00	0.00	0.00	0.00	0.00	0.00

NODE	5451	5452	5453	5454	5455	5456	5457	5458	5459	5460
ELEVATION	1818.76	1819.57	1820.73	1821.64	1822.15	1822.37	1822.71	1823.02	1823.48	1824.01
MAX DEPTH	0.52	0.20	0.11	0.12	0.27	0.32	0.37	0.50	0.51	0.51
VELOCITY	1.02	0.23	0.25	0.22	0.60	0.84	0.97	1.11	1.34	1.35
TIME	4.26	3.93	5.41	5.30	5.23	5.22	5.15	5.14	5.04	5.12
MAX VEL	1.02	0.71	0.25	0.23	0.60	1.00	1.39	1.50	1.50	1.46
DEPTH	0.52	0.20	0.11	0.12	0.27	0.28	0.37	0.49	0.50	0.35
TIME	4.26	5.53	5.41	5.40	5.23	5.39	5.15	5.09	5.06	4.92
ST. DEPTH	0.00	0.00	0.00	0.00	0.00	0.00	0.00	0.00	0.00	0.00
MAX STVEL	0.00	0.00	0.00	0.00	0.00	0.00	0.00	0.00	0.00	0.00
TIME	0.00	0.00	0.00	0.00	0.00	0.00	0.00	0.00	0.00	0.00

NODE	5461	5462	5463	5464	5465	5466	5467	5468	5469	5470
ELEVATION	1824.48	1824.86	1825.19	1825.74	1826.02	1826.81	1827.89	1828.78	1829.12	1829.63
MAX DEPTH	0.53	0.72	0.89	0.77	1.11	0.49	0.10	0.08	0.11	0.14
VELOCITY	1.27	1.54	1.69	1.46	1.43	1.08	0.16	0.17	0.16	0.22
TIME	5.09	5.05	5.10	5.08	5.07	5.07	4.00	4.02	4.00	5.28
MAX VEL	1.53	1.56	1.69	1.95	1.63	1.45	0.25	0.17	0.16	0.22
DEPTH	0.53	0.72	0.89	0.72	1.06	0.41	0.10	0.08	0.11	0.14
TIME	5.09	5.05	5.08	5.24	5.24	4.96	4.01	4.02	4.00	5.28
ST. DEPTH	0.00	0.00	0.00	0.00	0.00	0.00	0.00	0.00	0.00	0.00
MAX STVEL	0.00	0.00	0.00	0.00	0.00	0.00	0.00	0.00	0.00	0.00
TIME	0.00	0.00	0.00	0.00	0.00	0.00	0.00	0.00	0.00	0.00

NODE	5471	5472	5473	5474	5475	5476	5477	5478	5479	5480
ELEVATION	1830.09	1830.45	1830.98	1831.41	1831.65	1831.91	1832.22	1832.38	1832.50	1832.69
MAX DEPTH	0.22	0.32	0.34	0.35	0.40	0.42	0.40	0.43	0.44	0.47
VELOCITY	0.63	0.86	0.80	0.92	1.01	0.92	0.89	1.04	1.09	1.17
TIME	5.01	5.03	5.01	5.00	4.98	4.98	4.95	4.94	4.90	4.89
MAX VEL	0.63	1.03	1.37	1.45	1.16	1.29	1.39	1.22	1.32	1.37
DEPTH	0.22	0.32	0.34	0.35	0.38	0.39	0.40	0.42	0.41	0.43
TIME	5.01	5.00	5.05	5.01	4.90	4.86	4.95	4.93	5.07	5.05
ST. DEPTH	0.00	0.00	0.00	0.00	0.00	0.00	0.00	0.00	0.00	0.00
MAX STVEL	0.00	0.00	0.00	0.00	0.00	0.00	0.00	0.00	0.00	0.00
TIME	0.00	0.00	0.00	0.00	0.00	0.00	0.00	0.00	0.00	0.00

NODE	5481	5482	5483	5484	5485	5486	5487	5488	5489	5490
ELEVATION	1832.82	1832.82	1832.87	1833.09	1833.35	1833.79	1834.05	1834.19	1834.47	1834.59
MAX DEPTH	0.45	0.64	0.57	0.54	0.55	0.50	0.52	0.51	0.40	0.44
VELOCITY	1.16	1.82	1.63	1.46	1.28	1.13	1.19	1.09	1.21	0.98
TIME	4.89	4.86	4.89	4.82	4.83	4.85	4.82	4.83	4.89	4.83
MAX VEL	1.47	1.82	1.63	1.50	1.49	1.49	1.49	1.49	1.35	1.46
DEPTH	0.42	0.64	0.57	0.50	0.54	0.38	0.50	0.50	0.39	0.42
TIME	5.00	4.87	4.89	5.01	4.82	4.77	4.85	4.82	4.81	4.89
ST. DEPTH	0.00	0.00	0.00	0.00	0.00	0.00	0.00	0.00	0.00	0.00
MAX STVEL	0.00	0.00	0.00	0.00	0.00	0.00	0.00	0.00	0.00	0.00
TIME	0.00	0.00	0.00	0.00	0.00	0.00	0.00	0.00	0.00	0.00

NODE	5491	5492	5493	5494	5495	5496	5497	5498	5499	5500
ELEVATION	1834.65	1834.75	1835.09	1835.42	1835.76	1836.46	1836.92	1837.06	1837.36	1837.36
MAX DEPTH	0.47	0.47	0.37	0.35	0.34	0.21	0.21	0.29	0.24	0.25
VELOCITY	1.13	1.12	1.01	0.80	0.60	0.60	0.72	0.93	0.75	0.54
TIME	4.82	4.81	4.82	4.79	4.80	4.68	4.67	4.75	4.72	4.74
MAX VEL	1.48	1.40	1.46	1.28	1.32	0.72	0.72	0.93	0.89	0.54
DEPTH	0.43	0.46	0.35	0.31	0.32	0.20	0.21	0.29	0.24	0.25
TIME	4.76	4.82	4.74	4.70	4.72	4.75	4.67	4.75	4.72	4.74
ST. DEPTH	0.00	0.00	0.00	0.00	0.00	0.00	0.00	0.00	0.79	0.00
MAX STVEL	0.00	0.00	0.00	0.00	0.00	0.00	0.00	0.00	6.17	0.00
TIME	0.00	0.00	0.00	0.00	0.00	0.00	0.00	0.00	4.68	0.00

NODE	5501	5502	5503	5504	5505	5506	5507	5508	5509	5510
ELEVATION	1837.30	1836.85	1836.74	1836.72	1836.66	1836.67	1836.92	1837.93	1838.97	1838.78
MAX DEPTH	0.20	0.19	0.25	0.25	0.43	0.93	0.72	0.19	0.06	0.23
VELOCITY	0.30	0.22	0.30	0.44	0.71	1.85	1.31	0.33	0.18	0.50
TIME	4.73	4.78	4.21	4.20	4.98	4.96	4.98	5.02	4.24	4.50
MAX VEL	0.48	0.22	0.30	0.44	0.71	1.85	1.50	0.34	0.18	0.50
DEPTH	0.20	0.19	0.25	0.25	0.43	0.93	0.59	0.19	0.06	0.23

TIME	4.73	4.82	4.21	4.20	4.98	4.97	5.37	5.11	4.24	4.50
ST. DEPTH	0.00	0.00	0.00	0.00	0.00	0.00	0.00	0.00	0.00	0.00
MAX STVEL	0.00	0.00	0.00	0.00	0.00	0.00	0.00	0.00	0.00	0.00
TIME	0.00	0.00	0.00	0.00	0.00	0.00	0.00	0.00	0.00	0.00

NODE	5511	5512	5513	5514	5515	5516	5517	5518	5519	5520
ELEVATION	1838.71	1838.99	1838.71	1838.38	1814.53	1814.97	1815.50	1816.04	1816.61	1817.12
MAX DEPTH	0.28	0.07	0.08	0.09	0.17	0.15	0.16	0.16	0.16	0.13
VELOCITY	0.76	0.18	0.17	0.00	0.00	0.26	0.26	0.25	0.25	0.21
TIME	4.50	4.25	4.00	4.00	5.51	4.25	4.15	4.05	4.01	4.00
MAX VEL	0.76	0.18	0.17	0.00	0.00	0.26	0.26	0.25	0.25	0.21
DEPTH	0.28	0.07	0.08	0.00	0.00	0.15	0.16	0.16	0.16	0.13
TIME	4.50	4.25	4.00	0.00	0.00	4.25	4.19	4.05	4.01	4.00
ST. DEPTH	0.00	0.00	0.00	0.00	0.00	0.00	0.00	0.00	0.00	0.00
MAX STVEL	0.00	0.00	0.00	0.00	0.00	0.00	0.00	0.00	0.00	0.00
TIME	0.00	0.00	0.00	0.00	0.00	0.00	0.00	0.00	0.00	0.00

NODE	5521	5522	5523	5524	5525	5526	5527	5528	5529	5530
ELEVATION	1817.94	1817.81	1818.62	1819.49	1820.31	1821.08	1821.52	1821.53	1821.82	1822.24
MAX DEPTH	0.07	0.53	0.22	0.09	0.11	0.16	0.21	0.48	0.44	0.51
VELOCITY	0.21	1.23	0.66	0.15	0.19	0.25	0.60	1.04	0.98	1.25
TIME	4.13	4.26	5.43	3.98	5.45	5.34	5.24	5.21	5.18	5.15
MAX VEL	0.21	1.23	0.77	0.19	0.19	0.25	0.60	1.04	1.50	1.49
DEPTH	0.07	0.53	0.22	0.09	0.11	0.16	0.21	0.48	0.44	0.46
TIME	4.13	4.26	5.41	3.98	5.45	5.34	5.27	5.21	5.25	5.01
ST. DEPTH	0.00	0.00	0.00	0.00	0.00	0.00	0.00	0.00	0.00	0.00
MAX STVEL	0.00	0.00	0.00	0.00	0.00	0.00	0.00	0.00	0.00	0.00
TIME	0.00	0.00	0.00	0.00	0.00	0.00	0.00	0.00	0.00	0.00

NODE	5531	5532	5533	5534	5535	5536	5537	5538	5539	5540
ELEVATION	1822.64	1823.14	1823.77	1824.17	1824.56	1825.14	1825.75	1826.60	1827.93	1828.26
MAX DEPTH	0.58	0.61	0.60	0.86	0.90	0.73	0.39	0.08	0.05	0.10
VELOCITY	1.30	1.31	1.36	1.65	1.67	1.43	0.82	0.14	0.12	0.17
TIME	5.14	5.09	5.11	5.10	5.10	5.09	5.09	5.21	4.11	4.00
MAX VEL	1.50	1.68	1.73	1.69	1.80	2.00	1.41	0.20	0.15	0.17
DEPTH	0.55	0.60	0.60	0.82	0.86	0.69	0.34	0.08	0.05	0.10
TIME	5.26	5.16	5.09	5.25	5.24	5.24	5.25	4.03	4.12	4.00
ST. DEPTH	0.00	0.00	0.00	0.00	0.00	0.00	0.00	0.00	0.00	0.00
MAX STVEL	0.00	0.00	0.00	0.00	0.00	0.00	0.00	0.00	0.00	0.00
TIME	0.00	0.00	0.00	0.00	0.00	0.00	0.00	0.00	0.00	0.00

NODE	5541	5542	5543	5544	5545	5546	5547	5548	5549	5550
ELEVATION	1828.63	1828.93	1829.29	1829.61	1830.27	1830.54	1830.75	1831.14	1831.45	1831.53
MAX DEPTH	0.11	0.21	0.26	0.39	0.30	0.41	0.42	0.36	0.34	0.50
VELOCITY	0.19	0.57	0.69	0.82	0.74	0.93	0.93	0.94	0.92	0.95
TIME	5.42	5.16	5.03	5.03	5.02	5.01	5.00	5.00	4.96	4.95
MAX VEL	0.19	0.57	0.87	1.22	1.19	1.20	1.21	1.48	1.22	1.25
DEPTH	0.11	0.21	0.26	0.37	0.30	0.41	0.42	0.35	0.30	0.49
TIME	5.43	5.16	5.13	4.95	5.03	5.02	4.95	4.92	4.85	4.89
ST. DEPTH	0.00	0.00	0.00	0.00	0.00	0.00	0.00	0.00	0.00	0.00
MAX STVEL	0.00	0.00	0.00	0.00	0.00	0.00	0.00	0.00	0.00	0.00
TIME	0.00	0.00	0.00	0.00	0.00	0.00	0.00	0.00	0.00	0.00

NODE	5551	5552	5553	5554	5555	5556	5557	5558	5559	5560
ELEVATION	1831.59	1831.70	1831.75	1831.67	1831.80	1832.17	1832.61	1832.92	1833.17	1833.38
MAX DEPTH	0.49	0.45	0.41	0.72	0.66	0.56	0.50	0.47	0.50	0.46
VELOCITY	1.17	1.08	1.16	1.72	1.58	1.44	1.17	1.11	1.39	1.06
TIME	4.95	4.87	4.90	4.88	4.86	4.84	4.84	4.87	4.84	4.86
MAX VEL	1.49	1.45	1.37	1.73	1.58	1.49	1.49	1.47	1.45	1.37
DEPTH	0.44	0.42	0.39	0.72	0.65	0.53	0.42	0.41	0.50	0.45
TIME	5.12	5.02	4.97	4.88	4.88	4.80	5.10	5.06	4.88	4.90
ST. DEPTH	0.00	0.00	0.00	0.00	0.00	0.00	0.00	0.00	0.00	0.00
MAX STVEL	0.00	0.00	0.00	0.00	0.00	0.00	0.00	0.00	0.00	0.00
TIME	0.00	0.00	0.00	0.00	0.00	0.00	0.00	0.00	0.00	0.00

NODE	5561	5562	5563	5564	5565	5566	5567	5568	5569	5570
ELEVATION	1833.66	1833.74	1833.74	1833.88	1834.13	1834.84	1835.24	1835.62	1835.88	1835.91
MAX DEPTH	0.36	0.36	0.57	0.50	0.47	0.25	0.21	0.20	0.22	0.34
VELOCITY	0.93	0.96	1.20	0.99	0.89	0.70	0.46	0.48	0.72	0.85
TIME	4.87	4.84	4.83	4.81	4.81	4.82	4.67	4.81	4.67	4.69
MAX VEL	1.43	1.22	1.20	1.41	1.44	0.94	0.77	0.72	0.74	0.85
DEPTH	0.34	0.31	0.57	0.50	0.47	0.25	0.21	0.20	0.22	0.34
TIME	4.81	5.02	4.83	4.78	4.81	4.86	4.67	4.76	4.69	4.69
ST. DEPTH	0.00	0.00	0.00	0.00	0.00	0.00	0.00	0.00	0.00	0.00
MAX STVEL	0.00	0.00	0.00	0.00	0.00	0.00	0.00	0.00	0.00	0.00
TIME	0.00	0.00	0.00	0.00	0.00	0.00	0.00	0.00	0.00	0.00

NODE	5571	5572	5573	5574	5575	5576	5577	5578	5579	5580
ELEVATION	1836.40	1836.72	1836.54	1836.46	1836.58	1836.42	1836.18	1835.89	1836.52	1837.03
MAX DEPTH	0.25	0.14	0.26	0.26	0.08	0.20	0.32	1.08	0.23	0.11
VELOCITY	0.73	0.24	0.24	0.27	0.19	0.36	0.97	2.01	0.70	0.20
TIME	4.72	4.76	4.60	3.99	4.24	4.48	4.52	4.98	4.98	5.14
MAX VEL	0.91	0.24	0.43	0.54	0.20	0.67	0.97	2.02	0.82	0.20
DEPTH	0.25	0.14	0.25	0.24	0.08	0.20	0.32	1.08	0.23	0.11
TIME	4.68	4.76	4.76	4.62	4.00	4.61	4.51	4.98	4.92	5.09
ST. DEPTH	0.82	0.00	0.00	0.00	0.00	0.00	0.00	0.00	0.00	0.00
MAX STVEL	5.88	0.00	0.00	0.00	0.00	0.00	0.00	0.00	0.00	0.00
TIME	4.69	0.00	0.00	0.00	0.00	0.00	0.00	0.00	0.00	0.00

NODE	5581	5582	5583	5584	5585	5586	5587	5588	5589	5590
ELEVATION	1837.63	1838.07	1837.89	1837.89	1837.82	1837.33	1813.66	1814.12	1814.68	1815.27
MAX DEPTH	0.15	0.11	0.27	0.11	0.08	0.08	0.15	0.15	0.16	0.17
VELOCITY	0.21	0.25	0.76	0.20	0.17	0.00	0.00	0.25	0.26	0.32
TIME	4.58	4.51	4.52	4.52	4.00	4.00	4.25	4.25	4.19	4.13

MAX VEL	0.21	0.25	0.76	0.20	0.17	0.00	0.00	0.25	0.26	0.32
DEPTH	0.15	0.11	0.27	0.11	0.08	0.00	0.00	0.15	0.16	0.17
TIME	4.58	4.51	4.52	4.50	4.00	0.00	0.00	4.25	4.19	4.13
ST. DEPTH	0.00	0.00	0.00	0.00	0.00	0.00	0.00	0.00	0.00	0.00
MAX STVEL	0.00	0.00	0.00	0.00	0.00	0.00	0.00	0.00	0.00	0.00
TIME	0.00	0.00	0.00	0.00	0.00	0.00	0.00	0.00	0.00	0.00

NODE	5591	5592	5593	5594	5595	5596	5597	5598	5599	5600
ELEVATION	1815.85	1816.45	1816.47	1817.66	1818.42	1818.94	1819.66	1820.39	1820.81	1820.80
MAX DEPTH	0.17	0.09	0.66	0.20	0.11	0.13	0.16	0.14	0.23	0.55
VELOCITY	0.28	0.16	1.01	0.31	0.20	0.18	0.23	0.20	0.68	1.31
TIME	4.00	4.25	4.25	4.23	4.02	5.51	5.38	5.35	5.24	5.22
MAX VEL	0.28	0.16	1.01	0.75	0.20	0.19	0.23	0.23	0.68	1.32
DEPTH	0.17	0.09	0.66	0.20	0.11	0.13	0.16	0.14	0.23	0.55
TIME	4.00	4.25	4.25	4.13	4.02	3.99	5.41	5.30	5.24	5.22
ST. DEPTH	0.00	0.00	0.00	0.00	0.00	0.00	0.00	0.00	0.00	0.00
MAX STVEL	0.00	0.00	0.00	0.00	0.00	0.00	0.00	0.00	0.00	0.00
TIME	0.00	0.00	0.00	0.00	0.00	0.00	0.00	0.00	0.00	0.00

NODE	5601	5602	5603	5604	5605	5606	5607	5608	5609	5610
ELEVATION	1821.09	1821.50	1821.97	1822.49	1823.08	1823.56	1823.95	1824.52	1825.52	1826.42
MAX DEPTH	0.50	0.59	0.65	0.64	0.68	0.92	0.96	0.54	0.16	0.08
VELOCITY	1.20	1.37	1.59	1.77	1.44	1.85	1.66	1.15	0.23	0.14
TIME	5.21	5.15	5.13	5.11	5.11	5.11	5.10	5.11	5.16	4.00
MAX VEL	1.50	1.49	1.60	1.78	1.93	1.98	1.95	1.55	0.29	0.18
DEPTH	0.47	0.57	0.63	0.62	0.68	0.90	0.92	0.50	0.16	0.08
TIME	5.41	5.26	5.24	5.24	5.09	5.03	5.24	5.30	5.18	4.00
ST. DEPTH	0.00	0.00	0.00	0.00	0.00	0.00	0.00	0.00	0.00	0.00
MAX STVEL	0.00	0.00	0.00	0.00	0.00	0.00	0.00	0.00	0.00	0.00
TIME	0.00	0.00	0.00	0.00	0.00	0.00	0.00	0.00	0.00	0.00

NODE	5611	5612	5613	5614	5615	5616	5617	5618	5619	5620
ELEVATION	1827.34	1827.67	1828.03	1828.28	1828.57	1828.98	1829.54	1829.82	1830.05	1830.25
MAX DEPTH	0.07	0.13	0.19	0.27	0.36	0.35	0.28	0.42	0.41	0.44
VELOCITY	0.14	0.19	0.28	0.70	0.77	0.75	0.76	0.99	0.92	0.87
TIME	4.00	4.00	5.26	5.06	5.04	5.04	5.03	4.99	5.00	4.98
MAX VEL	0.17	0.19	0.28	0.81	1.14	1.46	1.10	1.17	1.21	1.33
DEPTH	0.07	0.13	0.19	0.25	0.34	0.35	0.28	0.41	0.41	0.34
TIME	4.02	4.00	5.26	5.22	5.25	5.02	5.04	5.06	4.98	4.83
ST. DEPTH	0.00	0.00	0.00	0.00	0.00	0.00	0.00	0.00	0.00	0.00
MAX STVEL	0.00	0.00	0.00	0.00	0.00	0.00	0.00	0.00	0.00	0.00
TIME	0.00	0.00	0.00	0.00	0.00	0.00	0.00	0.00	0.00	0.00

NODE	5621	5622	5623	5624	5625	5626	5627	5628	5629	5630
ELEVATION	1830.55	1830.74	1830.69	1830.70	1830.62	1830.75	1830.96	1831.28	1831.71	1832.06
MAX DEPTH	0.38	0.30	0.50	0.37	0.70	0.68	0.72	0.54	0.49	0.48
VELOCITY	0.85	0.88	1.32	0.99	1.83	1.47	1.48	1.42	1.16	1.15
TIME	4.96	4.96	4.93	4.91	4.91	4.87	4.86	4.85	4.89	4.87
MAX VEL	1.30	0.95	1.40	0.99	1.83	1.50	1.50	1.50	1.48	1.50
DEPTH	0.37	0.29	0.50	0.37	0.70	0.51	0.64	0.46	0.41	0.47
TIME	4.96	4.89	4.91	4.91	4.88	4.75	5.11	5.18	5.08	4.87
ST. DEPTH	0.00	0.00	0.00	0.00	0.00	0.00	0.00	0.00	0.00	0.00
MAX STVEL	0.00	0.00	0.00	0.00	0.00	0.00	0.00	0.00	0.00	0.00
TIME	0.00	0.00	0.00	0.00	0.00	0.00	0.00	0.00	0.00	0.00

NODE	5631	5632	5633	5634	5635	5636	5637	5638	5639	5640
ELEVATION	1832.19	1832.49	1832.76	1832.81	1833.10	1833.32	1833.50	1833.97	1834.41	1834.73
MAX DEPTH	0.56	0.40	0.33	0.54	0.50	0.52	0.38	0.21	0.22	0.21
VELOCITY	1.07	0.97	0.90	1.41	1.10	0.90	0.88	0.65	0.56	0.66
TIME	4.84	4.88	4.89	4.86	4.82	4.79	4.84	4.83	4.69	4.69
MAX VEL	1.49	1.40	1.12	1.41	1.49	1.49	1.33	0.78	0.72	0.72
DEPTH	0.54	0.40	0.28	0.54	0.50	0.51	0.32	0.21	0.20	0.20
TIME	4.85	4.91	4.79	4.86	4.87	4.80	5.05	4.84	4.85	4.80
ST. DEPTH	0.00	0.00	0.00	0.00	0.00	0.00	0.00	0.00	0.00	0.00
MAX STVEL	0.00	0.00	0.00	0.00	0.00	0.00	0.00	0.00	0.00	0.00
TIME	0.00	0.00	0.00	0.00	0.00	0.00	0.00	0.00	0.00	0.00

NODE	5641	5642	5643	5644	5645	5646	5647	5648	5649	5650
ELEVATION	1834.88	1835.12	1835.55	1835.93	1836.11	1835.85	1835.50	1835.28	1835.11	1835.13
MAX DEPTH	0.29	0.33	0.26	0.15	0.10	0.20	0.20	0.20	0.61	0.92
VELOCITY	0.75	0.79	0.63	0.26	0.20	0.36	0.31	0.55	1.53	1.45
TIME	4.74	4.70	4.66	4.80	4.65	4.95	4.64	4.64	4.95	5.00
MAX VEL	0.93	1.24	0.96	0.27	0.20	0.68	0.55	0.68	1.55	1.45
DEPTH	0.28	0.33	0.25	0.15	0.10	0.20	0.20	0.20	0.61	0.92
TIME	4.70	4.72	4.73	4.80	4.68	4.67	4.79	4.31	5.02	4.99
ST. DEPTH	0.00	0.00	0.87	0.00	0.00	0.00	0.00	0.00	0.00	0.00
MAX STVEL	0.00	0.00	5.75	0.00	0.00	0.00	0.00	0.00	0.00	0.00
TIME	0.00	0.00	4.67	0.00	0.00	0.00	0.00	0.00	0.00	0.00

NODE	5651	5652	5653	5654	5655	5656	5657	5658	5659	5660
ELEVATION	1835.59	1836.29	1836.87	1836.90	1836.92	1837.11	1836.91	1836.82	1812.77	1813.29
MAX DEPTH	0.22	0.12	0.08	0.22	0.22	0.10	0.10	0.09	0.15	0.16
VELOCITY	0.56	0.21	0.18	0.60	0.33	0.23	0.17	0.00	0.00	0.26
TIME	4.99	4.50	4.62	4.23	4.23	4.50	4.00	4.00	4.25	4.25
MAX VEL	0.79	0.21	0.18	0.68	0.75	0.23	0.17	0.00	0.00	0.26
DEPTH	0.22	0.12	0.08	0.21	0.21	0.10	0.10	0.00	0.00	0.16
TIME	5.02	4.50	4.68	4.25	4.77	4.50	4.00	0.00	0.00	4.25
ST. DEPTH	0.00	0.00	0.00	0.00	0.00	0.00	0.00	0.00	0.00	0.00
MAX STVEL	0.00	0.00	0.00	0.00	0.00	0.00	0.00	0.00	0.00	0.00
TIME	0.00	0.00	0.00	0.00	0.00	0.00	0.00	0.00	0.00	0.00

NODE	5661	5662	5663	5664	5665	5666	5667	5668	5669	5670
ELEVATION	1813.86	1814.17	1815.23	1816.01	1816.02	1816.77	1817.74	1818.54	1819.17	1819.83
MAX DEPTH	0.16	0.22	0.14	0.20	0.47	0.15	0.12	0.14	0.12	0.20

VELOCITY	0.25	0.27	0.25	0.57	0.88	0.24	0.25	0.20	0.20	0.31
TIME	4.25	3.92	4.30	4.18	4.25	4.20	4.00	5.49	5.40	5.29
MAX VEL	0.25	0.55	0.28	0.71	0.88	0.24	0.25	0.22	0.20	0.60
DEPTH	0.16	0.21	0.14	0.20	0.47	0.15	0.12	0.14	0.12	0.20
TIME	4.25	3.92	4.30	4.18	4.25	4.13	3.99	5.52	5.40	5.32
ST. DEPTH	0.00	0.00	0.00	0.00	0.00	0.00	0.00	0.00	0.00	0.00
MAX STVEL	0.00	0.00	0.00	0.00	0.00	0.00	0.00	0.00	0.00	0.00
TIME	0.00	0.00	0.00	0.00	0.00	0.00	0.00	0.00	0.00	0.00

NODE	5671	5672	5673	5674	5675	5676	5677	5678	5679	5680
ELEVATION	1819.95	1820.07	1820.41	1820.84	1821.37	1821.90	1822.41	1822.82	1823.54	1824.27
MAX DEPTH	0.33	0.62	0.62	0.70	0.68	0.71	0.88	1.04	0.50	0.20
VELOCITY	0.83	1.37	1.28	1.55	1.29	1.39	1.75	1.74	1.22	0.28
TIME	5.25	5.21	5.21	5.15	5.15	5.14	5.13	5.12	5.12	5.23
MAX VEL	0.83	1.37	1.49	1.57	1.80	1.82	2.12	2.06	1.86	0.58
DEPTH	0.33	0.62	0.50	0.68	0.66	0.70	0.88	1.01	0.50	0.20
TIME	5.25	5.22	5.58	5.07	5.24	5.09	5.08	5.24	5.04	5.21
ST. DEPTH	0.00	0.00	0.00	0.00	0.00	0.00	0.00	0.00	0.00	0.00
MAX STVEL	0.00	0.00	0.00	0.00	0.00	0.00	0.00	0.00	0.00	0.00
TIME	0.00	0.00	0.00	0.00	0.00	0.00	0.00	0.00	0.00	0.00

NODE	5681	5682	5683	5684	5685	5686	5687	5688	5689	5690
ELEVATION	1825.18	1826.05	1826.85	1827.07	1827.34	1827.55	1827.91	1828.32	1828.75	1828.99
MAX DEPTH	0.09	0.08	0.07	0.14	0.21	0.26	0.29	0.29	0.31	0.40
VELOCITY	0.19	0.16	0.15	0.22	0.61	0.75	0.86	0.82	0.80	0.96
TIME	3.99	3.95	3.99	5.36	5.22	5.06	5.07	5.07	5.03	5.01
MAX VEL	0.19	0.17	0.15	0.22	0.61	0.85	1.08	1.12	1.17	1.15
DEPTH	0.09	0.08	0.07	0.14	0.21	0.26	0.29	0.28	0.31	0.39
TIME	3.99	3.95	3.99	5.36	5.22	5.12	5.06	5.10	5.06	4.95
ST. DEPTH	0.00	0.00	0.00	0.00	0.00	0.00	0.00	0.00	0.00	0.00
MAX STVEL	0.00	0.00	0.00	0.00	0.00	0.00	0.00	0.00	0.00	0.00
TIME	0.00	0.00	0.00	0.00	0.00	0.00	0.00	0.00	0.00	0.00

NODE	5691	5692	5693	5694	5695	5696	5697	5698	5699	5700
ELEVATION	1829.27	1829.55	1829.74	1829.75	1829.75	1829.77	1829.55	1830.01	1830.21	1830.39
MAX DEPTH	0.36	0.32	0.28	0.39	0.52	0.44	1.01	0.61	0.57	0.53
VELOCITY	0.99	0.93	0.81	0.85	1.19	0.93	1.38	1.46	1.47	1.43
TIME	5.00	4.99	4.96	4.97	4.93	4.95	4.94	4.93	4.93	4.92
MAX VEL	1.20	1.12	0.89	0.85	1.20	1.40	1.45	1.67	1.48	1.49
DEPTH	0.35	0.28	0.28	0.39	0.51	0.43	1.01	0.57	0.50	0.53
TIME	5.02	4.88	4.94	4.97	4.95	4.90	4.93	4.83	4.81	4.92
ST. DEPTH	0.00	0.00	0.00	0.00	0.00	0.00	0.00	0.00	0.00	0.00
MAX STVEL	0.00	0.00	0.00	0.00	0.00	0.00	0.00	0.00	0.00	0.00
TIME	0.00	0.00	0.00	0.00	0.00	0.00	0.00	0.00	0.00	0.00

NODE	5701	5702	5703	5704	5705	5706	5707	5708	5709	5710
ELEVATION	1830.80	1831.15	1831.47	1831.68	1831.86	1831.96	1832.32	1832.67	1832.73	1833.13
MAX DEPTH	0.50	0.50	0.43	0.40	0.41	0.55	0.43	0.33	0.34	0.22
VELOCITY	1.23	1.18	0.95	0.97	0.94	1.68	1.09	0.86	0.80	0.74
TIME	4.90	4.87	4.88	4.89	4.90	4.87	4.85	4.83	4.82	4.84
MAX VEL	1.47	1.50	1.44	1.38	1.32	1.69	1.50	1.38	1.16	0.78
DEPTH	0.41	0.50	0.43	0.33	0.39	0.55	0.42	0.33	0.30	0.21
TIME	5.13	4.87	4.86	5.13	4.83	4.85	4.90	4.82	4.73	4.86
ST. DEPTH	0.00	0.00	0.00	0.00	0.00	0.00	0.00	0.00	0.00	0.00
MAX STVEL	0.00	0.00	0.00	0.00	0.00	0.00	0.00	0.00	0.00	0.00
TIME	0.00	0.00	0.00	0.00	0.00	0.00	0.00	0.00	0.00	0.00

NODE	5711	5712	5713	5714	5715	5716	5717	5718	5719	5720
ELEVATION	1833.52	1833.87	1834.12	1834.35	1834.82	1835.01	1835.19	1834.70	1834.64	1834.31
MAX DEPTH	0.20	0.24	0.29	0.28	0.20	0.17	0.10	0.22	0.20	0.29
VELOCITY	0.60	0.65	0.78	0.76	0.35	0.36	0.19	0.51	0.32	0.64
TIME	4.87	4.70	4.70	4.73	4.68	4.81	4.85	4.79	4.66	4.66
MAX VEL	0.72	0.80	0.96	0.98	0.71	0.36	0.19	0.51	0.64	0.64
DEPTH	0.20	0.24	0.28	0.27	0.20	0.17	0.10	0.22	0.20	0.29
TIME	4.77	4.72	4.67	4.63	4.92	4.81	4.85	4.80	4.66	4.66
ST. DEPTH	0.00	0.00	0.00	0.00	0.75	0.00	0.00	0.00	0.00	0.00
MAX STVEL	0.00	0.00	0.00	0.00	6.20	0.00	0.00	0.00	0.00	0.00
TIME	0.00	0.00	0.00	0.00	4.67	0.00	0.00	0.00	0.00	0.00

NODE	5721	5722	5723	5724	5725	5726	5727	5728	5729	5730
ELEVATION	1834.23	1834.61	1834.96	1835.47	1835.95	1836.00	1836.00	1835.98	1836.15	1835.91
MAX DEPTH	1.05	0.50	0.20	0.12	0.11	0.24	0.16	0.15	0.07	0.09
VELOCITY	2.05	1.07	0.36	0.18	0.21	0.74	0.27	0.26	0.18	0.00
TIME	5.00	5.02	4.59	4.69	4.56	4.61	4.57	4.57	4.00	4.00
MAX VEL	2.06	1.49	0.72	0.18	0.21	0.74	0.27	0.26	0.18	0.00
DEPTH	1.04	0.49	0.20	0.12	0.11	0.24	0.16	0.15	0.07	0.00
TIME	4.53	4.35	4.46	4.69	4.56	4.61	4.60	4.50	4.00	0.00
ST. DEPTH	0.00	0.00	0.00	0.00	0.00	0.00	0.00	0.00	0.00	0.00
MAX STVEL	0.00	0.00	0.00	0.00	0.00	0.00	0.00	0.00	0.00	0.00
TIME	0.00	0.00	0.00	0.00	0.00	0.00	0.00	0.00	0.00	0.00

NODE	5731	5732	5733	5734	5735	5736	5737	5738	5739	5740
ELEVATION	1811.98	1812.49	1813.16	1813.55	1814.75	1814.92	1815.39	1816.28	1817.17	1817.98
MAX DEPTH	0.17	0.18	0.16	0.22	0.10	0.46	0.26	0.14	0.12	0.10
VELOCITY	0.00	0.27	0.24	0.65	0.24	0.99	0.61	0.23	0.23	0.15
TIME	4.25	4.25	4.25	4.23	4.25	4.25	4.25	4.06	3.93	5.53
MAX VEL	0.00	0.27	0.24	0.65	0.24	0.99	0.97	0.25	0.23	0.19
DEPTH	0.00	0.18	0.16	0.22	0.10	0.46	0.25	0.14	0.12	0.10
TIME	0.00	4.25	4.00	4.23	4.25	4.24	4.21	4.02	3.93	5.53
ST. DEPTH	0.00	0.00	0.00	0.00	0.00	0.00	0.00	0.00	0.00	0.00
MAX STVEL	0.00	0.00	0.00	0.00	0.00	0.00	0.00	0.00	0.00	0.00
TIME	0.00	0.00	0.00	0.00	0.00	0.00	0.00	0.00	0.00	0.00

NODE	5741	5742	5743	5744	5745	5746	5747	5748	5749	5750

ELEVATION	1818.59	1818.98	1819.19	1819.39	1819.84	1820.30	1820.83	1821.31	1821.73	1822.42
MAX DEPTH	0.13	0.23	0.53	0.75	0.77	0.88	0.79	1.07	1.39	0.67
VELOCITY	0.22	0.66	1.25	1.35	1.85	1.92	1.44	1.66	1.79	1.46
TIME	5.38	5.30	5.21	5.18	5.16	5.16	5.15	5.14	5.13	5.12
MAX VEL	0.22	0.66	1.34	1.49	1.88	1.95	2.14	2.18	2.50	2.03
DEPTH	0.13	0.23	0.51	0.66	0.75	0.87	0.79	1.05	1.35	0.60
TIME	5.38	5.30	5.27	5.43	5.10	5.14	5.14	5.24	5.24	5.37
ST. DEPTH	0.00	0.00	0.00	0.00	0.00	0.00	0.00	0.00	0.00	0.00
MAX STVEL	0.00	0.00	0.00	0.00	0.00	0.00	0.00	0.00	0.00	0.00
TIME	0.00	0.00	0.00	0.00	0.00	0.00	0.00	0.00	0.00	0.00

NODE	5751	5752	5753	5754	5755	5756	5757	5758	5759	5760
ELEVATION	1822.92	1823.67	1824.64	1825.33	1826.06	1826.37	1826.57	1826.71	1826.93	1827.40
MAX DEPTH	0.29	0.15	0.12	0.11	0.10	0.15	0.24	0.29	0.33	0.31
VELOCITY	0.61	0.15	0.17	0.19	0.16	0.23	0.68	0.78	0.86	0.79
TIME	5.14	3.98	4.00	3.94	4.03	5.31	5.07	5.09	5.09	5.07
MAX VEL	1.15	0.26	0.24	0.19	0.18	0.23	0.68	0.99	1.00	1.23
DEPTH	0.29	0.15	0.12	0.11	0.10	0.15	0.24	0.29	0.33	0.31
TIME	5.14	3.98	4.00	3.94	4.03	5.31	5.07	5.10	5.09	5.07
ST. DEPTH	0.00	0.00	0.00	0.00	0.00	0.00	0.00	0.00	0.00	0.00
MAX STVEL	0.00	0.00	0.00	0.00	0.00	0.00	0.00	0.00	0.00	0.00
TIME	0.00	0.00	0.00	0.00	0.00	0.00	0.00	0.00	0.00	0.00

NODE	5761	5762	5763	5764	5765	5766	5767	5768	5769	5770
ELEVATION	1827.92	1828.13	1828.27	1828.53	1828.85	1829.04	1829.09	1829.17	1829.22	1829.22
MAX DEPTH	0.28	0.36	0.38	0.35	0.31	0.33	0.53	1.48	2.97	3.42
VELOCITY	0.82	0.97	0.99	0.81	0.82	0.88	1.32	1.60	1.04	1.54
TIME	5.04	5.04	5.03	5.03	4.96	4.98	4.96	4.94	4.93	4.93
MAX VEL	1.09	1.01	1.42	1.16	1.23	1.29	1.34	1.61	1.50	1.54
DEPTH	0.28	0.35	0.35	0.34	0.31	0.32	0.53	1.46	2.89	3.42
TIME	5.00	4.97	5.23	5.05	4.94	4.94	4.96	4.91	4.99	4.93
ST. DEPTH	0.00	0.00	0.00	0.00	0.00	0.00	0.00	0.00	0.00	0.00
MAX STVEL	0.00	0.00	0.00	0.00	0.00	0.00	0.00	0.00	0.00	0.00
TIME	0.00	0.00	0.00	0.00	0.00	0.00	0.00	0.00	0.00	0.00

NODE	5771	5772	5773	5774	5775	5776	5777	5778	5779	5780
ELEVATION	1829.35	1829.48	1829.82	1830.35	1830.69	1830.85	1830.97	1830.75	1831.43	1831.86
MAX DEPTH	0.61	0.61	0.55	0.45	0.37	0.39	0.32	1.08	0.44	0.35
VELOCITY	1.34	1.44	1.15	0.97	0.93	0.99	0.78	1.53	1.00	0.77
TIME	4.92	4.91	4.87	4.90	4.91	4.90	4.89	4.88	4.87	4.84
MAX VEL	1.50	1.48	1.50	1.49	1.38	1.33	1.08	1.53	1.48	1.47
DEPTH	0.61	0.57	0.42	0.42	0.33	0.33	0.28	1.08	0.42	0.35
TIME	4.93	5.03	5.30	4.85	4.84	5.12	4.81	4.87	4.96	4.87
ST. DEPTH	0.00	0.00	0.00	0.00	0.00	0.00	0.00	0.00	0.00	0.00
MAX STVEL	0.00	0.00	0.00	0.00	0.00	0.00	0.00	0.00	0.00	0.00
TIME	0.00	0.00	0.00	0.00	0.00	0.00	0.00	0.00	0.00	0.00

NODE	5781	5782	5783	5784	5785	5786	5787	5788	5789	5790
ELEVATION	1832.03	1832.04	1832.68	1833.11	1833.30	1833.45	1833.76	1833.67	1834.71	1834.48
MAX DEPTH	0.36	0.51	0.25	0.23	0.31	0.24	0.20	0.22	0.05	0.08
VELOCITY	0.92	0.96	0.64	0.65	0.66	0.67	0.31	0.44	0.16	0.20
TIME	4.87	4.84	4.78	4.76	4.75	4.74	4.67	4.76	4.00	4.00
MAX VEL	1.21	1.36	0.97	0.83	0.83	0.74	0.60	0.57	0.16	0.20
DEPTH	0.31	0.47	0.25	0.23	0.30	0.24	0.20	0.22	0.05	0.08
TIME	4.72	5.01	4.82	4.78	4.77	4.75	4.78	4.76	4.00	4.00
ST. DEPTH	0.00	0.00	0.00	0.00	0.00	0.00	0.79	0.00	0.00	0.00
MAX STVEL	0.00	0.00	0.00	0.00	0.00	0.00	5.83	0.00	0.00	0.00
TIME	0.00	0.00	0.00	0.00	0.00	0.00	4.67	0.00	0.00	0.00

NODE	5791	5792	5793	5794	5795	5796	5797	5798	5799	5800
ELEVATION	1833.75	1833.75	1833.47	1833.87	1834.28	1834.90	1835.07	1835.07	1835.12	1835.06
MAX DEPTH	0.26	0.28	1.15	0.33	0.20	0.08	0.12	0.27	0.16	0.13
VELOCITY	0.67	0.78	1.77	0.91	0.34	0.18	0.22	0.45	0.25	0.23
TIME	4.73	4.75	5.01	5.03	4.66	4.69	4.63	4.31	4.61	4.50
MAX VEL	0.67	0.78	1.77	1.37	0.71	0.18	0.22	0.57	0.25	0.23
DEPTH	0.26	0.28	1.15	0.33	0.20	0.08	0.12	0.26	0.16	0.13
TIME	4.73	4.75	4.98	4.58	4.96	4.69	4.63	4.32	4.61	4.33
ST. DEPTH	0.00	0.00	0.00	0.00	0.00	0.00	0.00	0.00	0.00	0.00
MAX STVEL	0.00	0.00	0.00	0.00	0.00	0.00	0.00	0.00	0.00	0.00
TIME	0.00	0.00	0.00	0.00	0.00	0.00	0.00	0.00	0.00	0.00

NODE	5801	5802	5803	5804	5805	5806	5807	5808	5809	5810
ELEVATION	1834.96	1834.64	1811.20	1811.79	1812.60	1812.72	1814.27	1814.22	1814.82	1815.93
MAX DEPTH	0.09	0.08	0.20	0.20	0.17	0.30	0.14	0.55	0.21	0.13
VELOCITY	0.19	0.00	0.00	0.27	0.27	0.56	0.34	0.90	0.53	0.21
TIME	4.00	4.00	4.24	4.25	4.25	4.25	4.25	4.25	4.25	4.02
MAX VEL	0.19	0.00	0.00	0.50	0.27	0.85	0.34	0.90	0.75	0.27
DEPTH	0.09	0.00	0.00	0.20	0.17	0.30	0.14	0.55	0.21	0.13
TIME	4.00	0.00	0.00	4.19	4.25	4.27	4.34	4.25	4.25	4.02
ST. DEPTH	0.00	0.00	0.00	0.00	0.00	0.00	0.00	0.00	0.00	0.00
MAX STVEL	0.00	0.00	0.00	0.00	0.00	0.00	0.00	0.00	0.00	0.00
TIME	0.00	0.00	0.00	0.00	0.00	0.00	0.00	0.00	0.00	0.00

NODE	5811	5812	5813	5814	5815	5816	5817	5818	5819	5820
ELEVATION	1816.89	1817.50	1817.91	1818.22	1818.47	1818.89	1819.35	1819.82	1820.34	1820.83
MAX DEPTH	0.10	0.10	0.23	0.40	0.80	0.90	0.92	0.90	1.02	1.13
VELOCITY	0.15	0.17	0.59	0.89	1.44	1.69	1.48	1.88	1.59	1.69
TIME	3.94	5.55	5.18	5.24	5.22	5.18	5.16	5.16	5.16	5.15
MAX VEL	0.21	0.17	0.59	1.18	1.45	1.92	2.06	2.15	2.28	2.39
DEPTH	0.10	0.10	0.23	0.38	0.80	0.89	0.89	0.89	1.00	1.09
TIME	3.94	5.55	5.18	5.15	5.22	5.24	5.09	5.24	5.24	5.29
ST. DEPTH	0.00	0.00	0.00	0.00	0.00	0.00	0.00	0.00	0.00	0.00
MAX STVEL	0.00	0.00	0.00	0.00	0.00	0.00	0.00	0.00	0.00	0.00
TIME	0.00	0.00	0.00	0.00	0.00	0.00	0.00	0.00	0.00	0.00

NODE	5821	5822	5823	5824	5825	5826	5827	5828	5829	5830
ELEVATION	1821.51	1822.11	1822.90	1823.61	1824.32	1824.95	1825.51	1825.70	1825.77	1825.90
MAX DEPTH	0.40	0.25	0.11	0.12	0.12	0.10	0.09	0.20	0.27	0.34
VELOCITY	0.89	0.52	0.16	0.20	0.20	0.17	0.17	0.42	0.64	0.78
TIME	5.13	5.17	4.02	4.00	4.00	3.99	5.41	5.31	5.12	5.10
MAX VEL	1.43	0.96	0.21	0.20	0.20	0.17	0.17	0.54	0.85	0.93
DEPTH	0.34	0.25	0.11	0.12	0.12	0.10	0.09	0.20	0.26	0.33
TIME	5.04	5.17	4.02	4.00	4.00	3.99	5.41	5.35	5.22	5.17
ST. DEPTH	0.00	0.00	0.00	0.00	0.00	0.00	0.00	0.00	0.00	0.00
MAX STVEL	0.00	0.00	0.00	0.00	0.00	0.00	0.00	0.00	0.00	0.00
TIME	0.00	0.00	0.00	0.00	0.00	0.00	0.00	0.00	0.00	0.00

NODE	5831	5832	5833	5834	5835	5836	5837	5838	5839	5840
ELEVATION	1826.10	1826.58	1826.99	1827.19	1827.38	1827.78	1828.02	1828.16	1828.28	1828.66
MAX DEPTH	0.33	0.28	0.30	0.40	0.41	0.31	0.31	0.41	0.70	0.43
VELOCITY	0.87	0.84	0.81	1.00	0.92	0.79	0.84	0.96	1.85	1.38
TIME	5.11	5.09	5.02	5.03	5.03	5.03	4.96	4.92	4.94	4.96
MAX VEL	1.32	1.07	1.13	1.33	1.19	1.23	0.99	1.44	1.87	1.49
DEPTH	0.32	0.27	0.30	0.37	0.41	0.30	0.31	0.40	0.70	0.35
TIME	5.08	5.05	5.07	5.23	5.04	5.03	4.96	4.91	4.96	5.25
ST. DEPTH	0.00	0.00	0.00	0.00	0.00	0.00	0.00	0.00	0.00	0.00
MAX STVEL	0.00	0.00	0.00	0.00	0.00	0.00	0.00	0.00	0.00	0.00
TIME	0.00	0.00	0.00	0.00	0.00	0.00	0.00	0.00	0.00	0.00

NODE	5841	5842	5843	5844	5845	5846	5847	5848	5849	5850
ELEVATION	1828.98	1828.74	1828.69	1828.71	1829.13	1829.54	1829.83	1829.97	1830.26	1830.30
MAX DEPTH	0.08	0.71	0.82	0.79	0.49	0.36	0.35	0.41	0.39	0.89
VELOCITY	0.22	1.71	1.83	1.48	0.98	0.97	0.95	0.95	0.87	1.77
TIME	5.02	4.95	4.94	4.93	4.91	4.94	4.93	4.91	4.92	4.89
MAX VEL	0.22	1.71	1.84	1.49	1.50	1.49	1.16	1.29	1.37	1.78
DEPTH	0.08	0.70	0.82	0.78	0.49	0.35	0.34	0.40	0.39	0.89
TIME	5.02	4.95	4.94	4.93	4.93	4.96	4.90	4.93	4.93	4.88
ST. DEPTH	0.00	0.00	0.00	0.00	0.00	0.00	0.00	0.00	0.00	0.00
MAX STVEL	0.00	0.00	0.00	0.00	0.00	0.00	0.00	0.00	0.00	0.00
TIME	0.00	0.00	0.00	0.00	0.00	0.00	0.00	0.00	0.00	0.00

NODE	5851	5852	5853	5854	5855	5856	5857	5858	5859	5860
ELEVATION	1830.65	1831.39	1831.18	1831.90	1832.01	1832.34	1832.65	1832.70	1832.93	1832.99
MAX DEPTH	0.45	0.20	0.57	0.10	0.24	0.25	0.24	0.26	0.22	0.20
VELOCITY	0.83	0.31	1.08	0.26	0.69	0.67	0.54	0.74	0.64	0.25
TIME	4.88	4.84	4.86	4.91	4.89	4.76	4.68	4.66	4.75	4.81
MAX VEL	1.47	0.71	1.08	0.26	0.69	0.90	0.80	0.88	0.79	0.48
DEPTH	0.35	0.20	0.57	0.10	0.24	0.24	0.22	0.25	0.22	0.20
TIME	4.76	4.96	4.86	4.92	4.83	4.90	4.76	4.68	4.77	4.81
ST. DEPTH	0.00	0.00	0.00	0.00	0.00	0.00	0.00	0.00	0.80	0.00
MAX STVEL	0.00	0.00	0.00	0.00	0.00	0.00	0.00	0.00	5.84	0.00
TIME	0.00	0.00	0.00	0.00	0.00	0.00	0.00	0.00	4.71	0.00

NODE	5861	5862	5863	5864	5865	5866	5867	5868	5869	5870
ELEVATION	1833.33	1833.19	1832.96	1832.89	1832.83	1832.95	1833.30	1833.85	1834.18	1834.41
MAX DEPTH	0.07	0.10	0.22	0.50	0.74	0.45	0.21	0.12	0.13	0.19
VELOCITY	0.18	0.21	0.60	0.97	1.74	1.13	0.56	0.23	0.26	0.32
TIME	4.00	4.00	4.75	4.75	5.03	4.63	4.74	4.70	4.50	4.41
MAX VEL	0.18	0.21	0.60	0.97	1.75	1.40	0.74	0.23	0.26	0.33
DEPTH	0.07	0.10	0.22	0.50	0.74	0.40	0.20	0.12	0.13	0.19
TIME	4.00	4.00	4.75	4.75	5.06	4.35	4.55	4.70	4.50	4.45
ST. DEPTH	0.00	0.00	0.00	0.00	0.00	0.00	0.00	0.00	0.00	0.00
MAX STVEL	0.00	0.00	0.00	0.00	0.00	0.00	0.00	0.00	0.00	0.00
TIME	0.00	0.00	0.00	0.00	0.00	0.00	0.00	0.00	0.00	0.00

NODE	5871	5872	5873	5874	5875	5876	5877	5878	5879	5880
ELEVATION	1834.39	1834.28	1834.11	1834.19	1810.55	1811.17	1812.09	1812.34	1813.17	1813.69
MAX DEPTH	0.22	0.21	0.14	0.40	0.21	0.20	0.20	0.35	0.27	0.42
VELOCITY	0.25	0.19	0.21	0.00	0.00	0.30	0.43	0.74	0.76	0.70
TIME	4.33	4.48	4.60	4.51	4.25	4.14	4.32	4.27	4.27	4.25
MAX VEL	0.26	0.20	0.21	0.00	0.00	0.54	0.65	0.86	1.03	1.42
DEPTH	0.22	0.21	0.14	0.00	0.00	0.20	0.20	0.35	0.27	0.42
TIME	4.41	4.50	4.60	0.00	0.00	4.16	4.37	4.25	4.31	4.22
ST. DEPTH	0.00	0.00	0.00	0.00	0.00	0.00	0.00	0.00	0.00	0.00
MAX STVEL	0.00	0.00	0.00	0.00	0.00	0.00	0.00	0.00	0.00	0.00
TIME	0.00	0.00	0.00	0.00	0.00	0.00	0.00	0.00	0.00	0.00

NODE	5881	5882	5883	5884	5885	5886	5887	5888	5889	5890
ELEVATION	1814.59	1815.77	1816.62	1817.05	1817.28	1817.53	1817.95	1818.42	1818.89	1819.37
MAX DEPTH	0.13	0.09	0.07	0.21	0.39	0.78	1.08	1.07	0.92	0.96
VELOCITY	0.26	0.22	0.14	0.56	0.84	1.38	1.88	1.69	1.51	2.08
TIME	4.00	4.00	5.58	5.22	5.24	5.21	5.20	5.21	5.18	5.17
MAX VEL	0.26	0.22	0.16	0.57	1.03	1.47	1.96	2.38	2.18	2.16
DEPTH	0.13	0.09	0.07	0.20	0.38	0.76	1.06	1.00	0.92	0.95
TIME	3.98	4.14	5.56	5.41	5.17	5.31	5.24	5.38	5.24	5.24
ST. DEPTH	0.00	0.00	0.00	0.00	0.00	0.00	0.00	0.00	0.00	0.00
MAX STVEL	0.00	0.00	0.00	0.00	0.00	0.00	0.00	0.00	0.00	0.00
TIME	0.00	0.00	0.00	0.00	0.00	0.00	0.00	0.00	0.00	0.00

NODE	5891	5892	5893	5894	5895	5896	5897	5898	5899	5900
ELEVATION	1819.83	1820.38	1821.10	1821.87	1822.73	1823.36	1823.93	1824.50	1824.83	1825.08
MAX DEPTH	0.90	0.48	0.20	0.11	0.11	0.11	0.09	0.09	0.12	0.21
VELOCITY	1.47	0.91	0.58	0.21	0.18	0.18	0.15	0.17	0.20	0.59
TIME	5.17	5.15	5.17	4.00	4.04	4.00	4.00	3.99	5.46	5.14
MAX VEL	2.13	1.49	0.71	0.21	0.21	0.18	0.15	0.17	0.20	0.59
DEPTH	0.85	0.48	0.20	0.11	0.11	0.11	0.09	0.09	0.12	0.20
TIME	5.34	5.17	5.21	4.00	4.04	4.00	4.00	3.99	5.47	5.39
ST. DEPTH	0.00	0.00	0.00	0.00	0.00	0.00	0.00	0.00	0.00	0.00

MAX STVEL	0.00	0.00	0.00	0.00	0.00	0.00	0.00	0.00	0.00	0.00
TIME	0.00	0.00	0.00	0.00	0.00	0.00	0.00	0.00	0.00	0.00

NODE	5901	5902	5903	5904	5905	5906	5907	5908	5909	5910
ELEVATION	1825.14	1825.21	1825.25	1825.56	1826.09	1826.29	1826.58	1826.96	1827.16	1827.30
MAX DEPTH	0.26	0.32	0.36	0.30	0.27	0.37	0.33	0.28	0.33	0.35
VELOCITY	0.68	0.79	0.86	0.88	0.85	1.01	0.97	0.79	0.87	0.94
TIME	5.13	5.10	5.11	5.07	5.07	5.03	5.06	5.02	4.96	4.95
MAX VEL	0.87	1.13	1.36	1.22	1.05	1.26	1.24	1.10	1.20	1.20
DEPTH	0.26	0.31	0.35	0.30	0.27	0.36	0.31	0.28	0.31	0.33
TIME	5.14	5.18	5.20	5.07	5.11	5.18	5.22	5.09	5.08	5.07
ST. DEPTH	0.00	0.00	0.00	0.00	0.00	0.00	0.00	0.00	0.00	0.00
MAX STVEL	0.00	0.00	0.00	0.00	0.00	0.00	0.00	0.00	0.00	0.00
TIME	0.00	0.00	0.00	0.00	0.00	0.00	0.00	0.00	0.00	0.00

NODE	5911	5912	5913	5914	5915	5916	5917	5918	5919	5920
ELEVATION	1827.17	1827.18	1827.54	1827.75	1827.86	1828.06	1828.44	1828.61	1828.91	1829.21
MAX DEPTH	0.67	0.58	0.47	0.60	0.96	0.67	0.42	0.44	0.42	0.42
VELOCITY	1.63	1.24	1.07	1.47	1.72	1.33	0.92	0.94	0.90	0.97
TIME	4.96	4.96	4.95	4.94	4.94	4.92	4.96	4.94	4.93	4.90
MAX VEL	1.63	1.24	1.47	1.48	1.73	1.50	1.48	1.31	1.42	1.48
DEPTH	0.67	0.58	0.41	0.60	0.96	0.50	0.41	0.33	0.41	0.42
TIME	4.90	4.96	5.14	4.94	4.94	5.42	4.95	5.27	4.91	4.90
ST. DEPTH	0.00	0.00	0.00	0.00	0.00	0.00	0.00	0.00	0.00	0.00
MAX STVEL	0.00	0.00	0.00	0.00	0.00	0.00	0.00	0.00	0.00	0.00
TIME	0.00	0.00	0.00	0.00	0.00	0.00	0.00	0.00	0.00	0.00

NODE	5921	5922	5923	5924	5925	5926	5927	5928	5929	5930
ELEVATION	1829.60	1829.61	1830.30	1830.54	1830.42	1830.48	1831.13	1831.58	1831.93	1831.85
MAX DEPTH	0.41	1.00	0.20	0.21	0.43	0.33	0.22	0.24	0.20	0.28
VELOCITY	0.91	1.55	0.50	0.44	0.89	0.75	0.65	0.61	0.35	0.82
TIME	4.91	4.90	4.98	4.79	4.90	4.85	4.81	4.79	4.78	4.69
MAX VEL	1.47	1.55	0.71	0.73	0.89	1.06	0.75	0.82	0.67	0.83
DEPTH	0.35	1.00	0.20	0.21	0.43	0.27	0.21	0.24	0.20	0.28
TIME	4.82	4.89	4.92	4.92	4.90	5.07	4.78	4.80	4.79	4.73
ST. DEPTH	0.00	0.00	0.00	0.00	0.00	0.00	0.00	0.00	0.00	0.00
MAX STVEL	0.00	0.00	0.00	0.00	0.00	0.00	0.00	0.00	0.00	0.00
TIME	0.00	0.00	0.00	0.00	0.00	0.00	0.00	0.00	0.00	0.00

NODE	5931	5932	5933	5934	5935	5936	5937	5938	5939	5940
ELEVATION	1832.09	1832.24	1832.26	1832.19	1832.25	1832.19	1831.96	1832.01	1832.97	1832.86
MAX DEPTH	0.20	0.11	0.10	0.13	0.23	0.39	0.80	0.52	0.06	0.15
VELOCITY	0.34	0.23	0.22	0.23	0.62	1.01	1.88	1.02	0.17	0.26
TIME	4.66	4.85	4.00	4.27	4.78	4.75	5.04	4.67	4.68	4.58
MAX VEL	0.71	0.23	0.22	0.23	0.62	1.01	1.90	1.50	0.18	0.26
DEPTH	0.20	0.11	0.10	0.13	0.23	0.39	0.80	0.50	0.06	0.15
TIME	4.74	4.85	4.00	4.27	4.77	4.75	4.52	5.14	4.00	4.58
ST. DEPTH	0.75	0.00	0.00	0.00	0.00	0.00	0.00	0.00	0.00	0.00
MAX STVEL	6.01	0.00	0.00	0.00	0.00	0.00	0.00	0.00	0.00	0.00
TIME	4.70	0.00	0.00	0.00	0.00	0.00	0.00	0.00	0.00	0.00

NODE	5941	5942	5943	5944	5945	5946	5947	5948	5949	5950
ELEVATION	1833.04	1833.34	1833.72	1833.86	1833.54	1833.52	1833.82	1834.50	1834.28	1834.98
MAX DEPTH	0.15	0.18	0.15	0.10	0.15	0.71	1.00	1.95	0.61	0.10
VELOCITY	0.30	0.34	0.26	0.19	0.21	1.26	1.67	3.11	1.00	0.23
TIME	4.75	4.50	4.48	4.50	4.59	4.52	4.51	4.50	4.51	4.00
MAX VEL	0.30	0.34	0.26	0.19	0.21	1.26	1.69	3.38	1.00	0.23
DEPTH	0.15	0.18	0.15	0.10	0.15	0.71	0.99	1.92	0.61	0.10
TIME	4.73	4.50	4.54	4.50	4.62	4.54	4.50	4.60	4.51	3.95
ST. DEPTH	0.00	0.00	0.00	0.00	0.00	0.00	0.00	0.00	0.00	0.00
MAX STVEL	0.00	0.00	0.00	0.00	0.00	0.00	0.00	0.00	0.00	0.00
TIME	0.00	0.00	0.00	0.00	0.00	0.00	0.00	0.00	0.00	0.00

NODE	5951	5952	5953	5954	5955	5956	5957	5958	5959	5960
ELEVATION	1837.00	1837.73	1838.03	1810.03	1810.68	1811.56	1811.77	1812.69	1813.45	1814.52
MAX DEPTH	0.07	0.06	0.05	0.23	0.23	0.20	0.66	0.26	0.20	0.09
VELOCITY	0.24	0.08	0.09	0.00	0.59	0.64	0.67	0.78	0.21	0.21
TIME	3.97	4.00	4.00	4.25	4.25	4.22	4.29	4.25	4.23	3.98
MAX VEL	0.24	0.12	0.09	0.00	0.59	0.65	1.22	0.99	0.71	0.21
DEPTH	0.07	0.06	0.05	0.00	0.23	0.20	0.66	0.26	0.20	0.09
TIME	3.97	4.00	4.00	0.00	4.25	4.59	4.22	4.28	4.50	3.98
ST. DEPTH	0.00	0.00	0.00	0.00	0.00	0.00	0.00	0.00	0.00	0.00
MAX STVEL	0.00	0.00	0.00	0.00	0.00	0.00	0.00	0.00	0.00	0.00
TIME	0.00	0.00	0.00	0.00	0.00	0.00	0.00	0.00	0.00	0.00

NODE	5961	5962	5963	5964	5965	5966	5967	5968	5969	5970
ELEVATION	1815.44	1816.04	1816.40	1816.65	1817.04	1817.43	1818.00	1818.47	1818.89	1819.41
MAX DEPTH	0.07	0.19	0.32	0.92	1.28	1.41	0.77	0.88	0.96	0.53
VELOCITY	0.14	0.29	0.78	1.49	2.18	1.75	1.46	1.45	1.50	1.09
TIME	4.00	5.35	5.22	5.24	5.24	5.21	5.19	5.20	5.17	5.15
MAX VEL	0.16	0.29	0.89	1.51	2.23	2.52	2.07	2.04	1.98	1.56
DEPTH	0.07	0.19	0.30	0.92	1.26	1.34	0.75	0.87	0.95	0.50
TIME	4.00	5.36	5.27	5.27	5.29	5.37	5.24	5.24	5.24	5.32
ST. DEPTH	0.00	0.00	0.00	0.00	0.00	0.00	0.00	0.00	0.00	0.00
MAX STVEL	0.00	0.00	0.00	0.00	0.00	0.00	0.00	0.00	0.00	0.00
TIME	0.00	0.00	0.00	0.00	0.00	0.00	0.00	0.00	0.00	0.00

NODE	5971	5972	5973	5974	5975	5976	5977	5978	5979	5980
ELEVATION	1819.96	1820.69	1821.49	1822.22	1822.90	1823.36	1823.73	1824.17	1824.36	1824.44
MAX DEPTH	0.27	0.16	0.13	0.12	0.12	0.12	0.14	0.20	0.26	0.27
VELOCITY	0.63	0.16	0.16	0.21	0.20	0.16	0.17	0.30	0.60	0.66
TIME	5.19	3.99	4.11	4.00	4.00	3.99	5.42	5.28	5.17	5.15
MAX VEL	1.06	0.26	0.23	0.21	0.20	0.16	0.17	0.31	0.73	0.99
DEPTH	0.27	0.16	0.13	0.12	0.12	0.12	0.13	0.20	0.25	0.27

TIME	5.20	3.99	4.11	4.00	3.99	3.99	4.00	5.37	5.20	5.21
ST. DEPTH	0.00	0.00	0.00	0.00	0.00	0.00	0.00	0.00	0.00	0.00
MAX STVEL	0.00	0.00	0.00	0.00	0.00	0.00	0.00	0.00	0.00	0.00
TIME	0.00	0.00	0.00	0.00	0.00	0.00	0.00	0.00	0.00	0.00

NODE	5981	5982	5983	5984	5985	5986	5987	5988	5989	5990
ELEVATION	1824.50	1824.52	1824.60	1825.06	1825.31	1825.54	1826.10	1826.32	1826.38	1826.32
MAX DEPTH	0.33	0.42	0.42	0.34	0.41	0.40	0.30	0.35	0.37	0.87
VELOCITY	0.75	0.87	0.83	0.76	0.89	0.83	0.76	0.79	0.95	1.49
TIME	5.14	5.12	5.08	5.08	5.08	5.07	5.05	4.97	4.95	4.96
MAX VEL	1.00	1.09	1.37	1.43	1.22	1.16	1.19	1.06	1.35	1.50
DEPTH	0.29	0.41	0.38	0.34	0.40	0.37	0.30	0.35	0.34	0.87
TIME	5.04	5.14	5.32	5.11	5.00	5.25	5.05	5.00	5.12	4.95
ST. DEPTH	0.00	0.00	0.00	0.00	0.00	0.00	0.00	0.00	0.00	0.00
MAX STVEL	0.00	0.00	0.00	0.00	0.00	0.00	0.00	0.00	0.00	0.00
TIME	0.00	0.00	0.00	0.00	0.00	0.00	0.00	0.00	0.00	0.00

NODE	5991	5992	5993	5994	5995	5996	5997	5998	5999	6000
ELEVATION	1826.56	1826.75	1826.94	1827.17	1827.43	1827.75	1827.95	1828.24	1828.61	1828.90
MAX DEPTH	0.57	0.60	0.77	0.77	0.58	0.47	0.50	0.51	0.50	0.66
VELOCITY	1.20	1.33	1.51	1.56	1.29	0.89	1.00	1.05	0.79	1.16
TIME	4.94	4.93	4.96	4.95	4.96	4.97	4.92	4.94	4.90	4.91
MAX VEL	1.50	1.50	1.51	1.56	1.49	1.47	1.49	1.45	1.49	1.50
DEPTH	0.54	0.50	0.77	0.77	0.45	0.41	0.50	0.44	0.50	0.53
TIME	5.07	5.32	4.96	4.95	5.36	5.14	5.00	4.84	4.96	5.32
ST. DEPTH	0.00	0.00	0.00	0.00	0.00	0.00	0.00	0.00	0.00	0.00
MAX STVEL	0.00	0.00	0.00	0.00	0.00	0.00	0.00	0.00	0.00	0.00
TIME	0.00	0.00	0.00	0.00	0.00	0.00	0.00	0.00	0.00	0.00

NODE	6001	6002	6003	6004	6005	6006	6007	6008	6009	6010
ELEVATION	1829.01	1829.74	1829.88	1829.79	1829.84	1830.29	1830.88	1830.88	1830.89	1831.10
MAX DEPTH	0.64	0.10	0.21	0.44	0.42	0.24	0.20	0.23	0.28	0.23
VELOCITY	0.91	0.20	0.73	0.94	0.81	0.58	0.37	0.65	0.80	0.55
TIME	4.87	5.01	4.92	4.92	4.89	4.83	4.87	4.79	4.80	4.64
MAX VEL	1.49	0.20	0.74	0.94	1.41	0.88	0.52	0.65	0.80	0.83
DEPTH	0.52	0.10	0.20	0.44	0.38	0.24	0.20	0.23	0.28	0.22
TIME	5.25	5.01	4.80	4.92	5.05	4.89	4.89	4.80	4.80	4.62
ST. DEPTH	0.00	0.00	0.00	0.00	0.00	0.00	0.00	0.00	0.00	0.81
MAX STVEL	0.00	0.00	0.00	0.00	0.00	0.00	0.00	0.00	0.00	5.74
TIME	0.00	0.00	0.00	0.00	0.00	0.00	0.00	0.00	0.00	4.71

NODE	6011	6012	6013	6014	6015	6016	6017	6018	6019	6020
ELEVATION	1831.19	1831.14	1831.38	1831.49	1831.29	1831.05	1831.47	1831.55	1831.86	1831.91
MAX DEPTH	0.10	0.15	0.13	0.20	0.44	1.05	0.33	0.20	0.11	0.18
VELOCITY	0.21	0.26	0.25	0.43	0.98	1.60	0.94	0.37	0.27	0.34
TIME	4.88	4.25	4.78	4.96	4.75	4.75	4.69	4.66	4.00	4.60
MAX VEL	0.21	0.26	0.25	0.60	0.98	1.60	1.33	0.56	0.27	0.34
DEPTH	0.10	0.15	0.13	0.20	0.44	1.05	0.32	0.20	0.11	0.18
TIME	4.88	4.25	4.78	4.96	4.75	4.73	4.75	5.01	4.00	4.74
ST. DEPTH	0.00	0.00	0.00	0.00	0.00	0.00	0.00	0.00	0.00	0.00
MAX STVEL	0.00	0.00	0.00	0.00	0.00	0.00	0.00	0.00	0.00	0.00
TIME	0.00	0.00	0.00	0.00	0.00	0.00	0.00	0.00	0.00	0.00

NODE	6021	6022	6023	6024	6025	6026	6027	6028	6029	6030
ELEVATION	1832.13	1832.72	1833.01	1833.01	1833.04	1833.27	1833.54	1834.06	1835.51	1837.12
MAX DEPTH	0.19	0.12	0.10	0.39	1.11	1.61	1.33	0.34	0.06	0.06
VELOCITY	0.33	0.22	0.16	0.75	1.67	2.24	1.89	0.71	0.16	0.18
TIME	4.56	4.65	4.60	4.55	4.52	4.51	4.51	4.52	3.95	4.00
MAX VEL	0.33	0.22	0.16	0.75	1.67	2.24	2.14	1.44	0.20	0.18
DEPTH	0.19	0.12	0.09	0.39	1.11	1.61	1.31	0.34	0.06	0.06
TIME	4.56	4.65	4.00	4.55	4.52	4.51	4.60	4.54	3.95	4.00
ST. DEPTH	0.00	0.00	0.00	0.00	0.00	0.00	0.00	0.00	0.00	0.00
MAX STVEL	0.00	0.00	0.00	0.00	0.00	0.00	0.00	0.00	0.00	0.00
TIME	0.00	0.00	0.00	0.00	0.00	0.00	0.00	0.00	0.00	0.00

NODE	6031	6032	6033	6034	6035	6036	6037	6038	6039	6040
ELEVATION	1837.55	1837.58	1837.35	1809.84	1810.35	1811.15	1811.56	1812.43	1813.31	1814.19
MAX DEPTH	0.09	0.06	0.06	0.36	0.27	0.27	0.33	0.13	0.09	0.07
VELOCITY	0.11	0.10	0.00	0.00	0.59	0.73	0.60	0.24	0.18	0.15
TIME	4.00	4.00	4.00	5.57	5.61	4.25	4.25	4.25	3.95	5.53
MAX VEL	0.11	0.10	0.00	0.00	0.60	0.73	1.20	0.24	0.18	0.17
DEPTH	0.09	0.06	0.00	0.00	0.26	0.27	0.33	0.13	0.09	0.07
TIME	4.00	4.00	0.00	0.00	4.25	4.25	4.28	4.00	3.95	5.53
ST. DEPTH	0.00	0.00	0.00	0.00	0.00	0.00	0.00	0.00	0.00	0.00
MAX STVEL	0.00	0.00	0.00	0.00	0.00	0.00	0.00	0.00	0.00	0.00
TIME	0.00	0.00	0.00	0.00	0.00	0.00	0.00	0.00	0.00	0.00

NODE	6041	6042	6043	6044	6045	6046	6047	6048	6049	6050
ELEVATION	1814.80	1815.26	1815.67	1816.16	1816.64	1817.11	1817.57	1817.99	1818.53	1819.14
MAX DEPTH	0.20	0.38	0.82	1.22	1.17	0.80	0.83	1.00	0.48	0.20
VELOCITY	0.47	0.83	1.44	1.84	1.80	2.06	1.75	1.40	0.91	0.54
TIME	5.33	5.26	5.25	5.26	5.22	5.25	5.25	5.21	5.18	5.16
MAX VEL	0.54	1.14	1.48	2.29	2.56	2.06	1.99	1.98	1.49	0.73
DEPTH	0.20	0.38	0.54	1.16	1.16	0.80	0.82	0.98	0.47	0.20
TIME	5.33	5.27	5.86	5.38	5.24	5.25	5.24	5.29	5.22	5.15
ST. DEPTH	0.00	0.00	0.00	0.00	0.00	0.00	0.00	0.00	0.00	0.00
MAX STVEL	0.00	0.00	0.00	0.00	0.00	0.00	0.00	0.00	0.00	0.00
TIME	0.00	0.00	0.00	0.00	0.00	0.00	0.00	0.00	0.00	0.00

NODE	6051	6052	6053	6054	6055	6056	6057	6058	6059	6060
ELEVATION	1819.92	1820.59	1821.20	1821.87	1822.48	1822.94	1823.31	1823.66	1823.80	1823.82
MAX DEPTH	0.10	0.12	0.13	0.12	0.11	0.12	0.16	0.16	0.26	0.28
VELOCITY	0.16	0.18	0.19	0.17	0.17	0.18	0.19	0.22	0.63	0.69
TIME	4.02	4.18	4.00	4.12	4.00	3.96	5.42	5.30	5.17	5.18

MAX VEL	0.20	0.18	0.19	0.20	0.17	0.18	0.19	0.22	0.63	0.69
DEPTH	0.10	0.11	0.13	0.12	0.11	0.12	0.16	0.16	0.26	0.28
TIME	4.03	4.05	4.00	4.12	4.00	3.99	5.42	5.30	5.17	5.16
ST. DEPTH	0.00	0.00	0.00	0.00	0.00	0.00	0.00	0.00	0.00	0.00
MAX STVEL	0.00	0.00	0.00	0.00	0.00	0.00	0.00	0.00	0.00	0.00
TIME	0.00	0.00	0.00	0.00	0.00	0.00	0.00	0.00	0.00	0.00

NODE	6061	6062	6063	6064	6065	6066	6067	6068	6069	6070
ELEVATION	1823.84	1823.89	1824.01	1824.41	1824.64	1824.88	1825.29	1825.52	1825.54	1825.68
MAX DEPTH	0.35	0.41	0.39	0.31	0.42	0.35	0.26	0.25	0.59	0.61
VELOCITY	0.80	0.89	0.88	0.85	0.88	0.84	0.76	0.78	1.51	1.22
TIME	5.19	5.17	5.09	5.11	5.07	5.02	5.04	4.99	4.98	4.99
MAX VEL	0.88	1.30	1.31	1.27	1.15	1.19	0.98	0.93	1.53	1.50
DEPTH	0.29	0.40	0.38	0.31	0.40	0.35	0.26	0.25	0.59	0.56
TIME	5.46	5.11	5.14	5.12	5.00	5.02	5.08	4.98	5.00	4.88
ST. DEPTH	0.00	0.00	0.00	0.00	0.00	0.00	0.00	0.00	0.00	0.00
MAX STVEL	0.00	0.00	0.00	0.00	0.00	0.00	0.00	0.00	0.00	0.00
TIME	0.00	0.00	0.00	0.00	0.00	0.00	0.00	0.00	0.00	0.00

NODE	6071	6072	6073	6074	6075	6076	6077	6078	6079	6080
ELEVATION	1825.94	1826.07	1826.25	1826.46	1826.77	1827.18	1827.47	1827.82	1828.26	1828.42
MAX DEPTH	0.53	0.59	0.66	0.69	0.57	0.50	0.55	0.54	0.41	0.59
VELOCITY	1.36	1.49	1.75	1.50	1.20	0.94	1.13	0.90	1.41	1.39
TIME	4.97	4.97	4.97	4.96	4.96	4.94	4.90	4.90	4.91	4.93
MAX VEL	1.50	1.50	1.76	1.50	1.50	1.50	1.49	1.50	1.50	1.39
DEPTH	0.50	0.58	0.66	0.68	0.46	0.48	0.51	0.50	0.40	0.59
TIME	5.17	4.94	4.95	4.96	5.32	5.07	5.14	4.87	5.01	4.93
ST. DEPTH	0.00	0.00	0.00	0.00	0.00	0.00	0.00	0.00	0.00	0.00
MAX STVEL	0.00	0.00	0.00	0.00	0.00	0.00	0.00	0.00	0.00	0.00
TIME	0.00	0.00	0.00	0.00	0.00	0.00	0.00	0.00	0.00	0.00

NODE	6081	6082	6083	6084	6085	6086	6087	6088	6089	6090
ELEVATION	1828.50	1828.83	1828.76	1829.00	1829.19	1829.77	1829.92	1830.05	1830.01	1830.31
MAX DEPTH	0.39	0.09	0.32	0.34	0.31	0.12	0.21	0.20	0.29	0.20
VELOCITY	0.88	0.20	0.99	0.93	0.75	0.28	0.59	0.42	0.88	0.35
TIME	4.94	5.00	4.92	4.94	4.87	4.91	4.89	4.80	4.80	4.72
MAX VEL	1.35	0.20	0.99	1.09	1.19	0.28	0.59	0.67	0.88	0.60
DEPTH	0.39	0.09	0.32	0.29	0.30	0.12	0.21	0.20	0.28	0.20
TIME	4.94	5.00	4.92	5.09	4.94	4.91	4.88	4.73	4.80	4.68
ST. DEPTH	0.00	0.00	0.00	0.00	0.00	0.00	0.00	0.00	0.00	0.72
MAX STVEL	0.00	0.00	0.00	0.00	0.00	0.00	0.00	0.00	0.00	6.08
TIME	0.00	0.00	0.00	0.00	0.00	0.00	0.00	0.00	0.00	4.71

NODE	6091	6092	6093	6094	6095	6096	6097	6098	6099	6100
ELEVATION	1830.27	1830.23	1830.44	1830.70	1830.57	1830.45	1830.46	1830.94	1830.46	1830.70
MAX DEPTH	0.14	0.18	0.17	0.20	0.46	0.67	0.50	0.15	0.21	0.19
VELOCITY	0.25	0.24	0.25	0.47	0.95	1.92	1.24	0.25	0.74	0.29
TIME	4.76	4.25	4.64	5.01	4.75	5.07	5.04	4.69	4.83	4.62
MAX VEL	0.25	0.24	0.25	0.65	0.95	1.93	1.42	0.25	0.74	0.29
DEPTH	0.14	0.18	0.17	0.20	0.46	0.67	0.41	0.15	0.21	0.19
TIME	4.76	4.25	4.64	4.46	4.75	5.07	5.47	4.68	4.83	4.62
ST. DEPTH	0.00	0.00	0.00	0.00	0.00	0.00	0.00	0.00	0.00	0.00
MAX STVEL	0.00	0.00	0.00	0.00	0.00	0.00	0.00	0.00	0.00	0.00
TIME	0.00	0.00	0.00	0.00	0.00	0.00	0.00	0.00	0.00	0.00

NODE	6101	6102	6103	6104	6105	6106	6107	6108	6109	6110
ELEVATION	1831.08	1832.00	1832.42	1832.50	1832.56	1832.70	1832.98	1833.52	1835.48	1837.29
MAX DEPTH	0.20	0.12	0.22	0.60	1.36	1.52	1.02	0.20	0.06	0.04
VELOCITY	0.32	0.23	0.47	1.29	2.26	2.24	1.52	0.50	0.22	0.15
TIME	4.52	4.66	4.59	4.53	4.52	4.53	4.52	4.56	3.97	3.92
MAX VEL	0.57	0.24	0.47	1.30	2.27	2.25	1.73	0.72	0.22	0.15
DEPTH	0.20	0.12	0.22	0.60	1.36	1.52	1.00	0.20	0.06	0.04
TIME	4.74	4.66	4.58	4.53	4.52	4.50	4.61	4.54	3.94	3.92
ST. DEPTH	0.00	0.00	0.00	0.00	0.00	0.00	0.00	0.00	0.00	0.00
MAX STVEL	0.00	0.00	0.00	0.00	0.00	0.00	0.00	0.00	0.00	0.00
TIME	0.00	0.00	0.00	0.00	0.00	0.00	0.00	0.00	0.00	0.00

NODE	6111	6112	6113	6114	6115	6116	6117	6118	6119	6120
ELEVATION	1837.55	1837.28	1836.74	1809.67	1810.35	1810.74	1811.42	1811.99	1812.73	1813.61
MAX DEPTH	0.04	0.08	0.07	0.54	0.65	0.37	0.21	0.24	0.24	0.25
VELOCITY	0.11	0.13	0.00	0.00	1.33	0.64	0.58	0.55	0.66	0.63
TIME	4.00	4.00	4.00	5.34	5.33	5.33	5.37	5.32	5.30	5.30
MAX VEL	0.11	0.13	0.00	0.00	1.33	0.65	0.73	0.87	0.85	0.77
DEPTH	0.04	0.08	0.00	0.00	0.65	0.37	0.20	0.23	0.24	0.22
TIME	4.00	4.00	0.00	0.00	5.33	5.46	5.41	5.32	5.27	5.20
ST. DEPTH	0.00	0.00	0.00	0.00	0.00	0.00	0.00	0.00	0.00	0.00
MAX STVEL	0.00	0.00	0.00	0.00	0.00	0.00	0.00	0.00	0.00	0.00
TIME	0.00	0.00	0.00	0.00	0.00	0.00	0.00	0.00	0.00	0.00

NODE	6121	6122	6123	6124	6125	6126	6127	6128	6129	6130
ELEVATION	1814.19	1814.67	1815.16	1815.62	1816.19	1816.66	1817.19	1817.60	1818.13	1818.88
MAX DEPTH	0.54	1.01	1.25	1.18	0.78	0.78	0.66	0.54	0.24	0.12
VELOCITY	1.13	1.59	1.80	1.81	1.45	1.39	1.27	0.98	0.56	0.22
TIME	5.29	5.24	5.24	5.24	5.26	5.21	5.22	5.20	5.24	4.10
MAX VEL	1.48	1.93	2.47	2.62	2.00	1.98	1.86	1.48	0.90	0.22
DEPTH	0.50	0.98	1.19	1.18	0.72	0.77	0.66	0.35	0.24	0.12
TIME	5.45	5.26	5.36	5.24	5.38	5.25	5.24	5.81	5.18	4.09
ST. DEPTH	0.00	0.00	0.00	0.00	0.00	0.00	0.00	0.00	0.00	0.00
MAX STVEL	0.00	0.00	0.00	0.00	0.00	0.00	0.00	0.00	0.00	0.00
TIME	0.00	0.00	0.00	0.00	0.00	0.00	0.00	0.00	0.00	0.00

NODE	6131	6132	6133	6134	6135	6136	6137	6138	6139	6140
ELEVATION	1819.60	1820.26	1820.79	1821.36	1821.93	1822.39	1822.81	1823.06	1823.13	1823.16
MAX DEPTH	0.12	0.11	0.12	0.11	0.10	0.12	0.12	0.20	0.23	0.32

VELOCITY	0.20	0.17	0.18	0.18	0.19	0.21	0.19	0.44	0.66	0.72
TIME	4.00	4.07	4.00	4.00	3.99	4.02	5.47	5.27	5.15	5.19
MAX VEL	0.20	0.19	0.18	0.18	0.19	0.21	0.19	0.59	0.71	0.72
DEPTH	0.12	0.11	0.12	0.11	0.10	0.12	0.12	0.20	0.20	0.32
TIME	4.00	4.07	4.00	4.00	3.99	4.02	5.47	5.27	5.27	5.19
ST. DEPTH	0.00	0.00	0.00	0.00	0.00	0.00	0.00	0.00	0.00	0.00
MAX STVEL	0.00	0.00	0.00	0.00	0.00	0.00	0.00	0.00	0.00	0.00
TIME	0.00	0.00	0.00	0.00	0.00	0.00	0.00	0.00	0.00	0.00

NODE	6141	6142	6143	6144	6145	6146	6147	6148	6149	6150
ELEVATION	1823.19	1823.22	1823.33	1823.56	1823.87	1824.08	1824.40	1824.54	1824.64	1825.06
MAX DEPTH	0.39	0.42	0.41	0.35	0.31	0.30	0.26	0.47	0.60	0.51
VELOCITY	0.80	0.84	0.87	0.85	0.86	0.90	0.76	1.05	1.51	1.23
TIME	5.16	5.16	5.16	5.08	5.11	5.10	5.05	5.01	4.97	5.00
MAX VEL	1.36	1.46	1.39	1.18	1.20	0.96	1.00	1.23	1.51	1.49
DEPTH	0.38	0.42	0.36	0.35	0.30	0.30	0.26	0.43	0.60	0.48
TIME	5.22	5.21	5.03	5.10	5.03	5.05	5.06	5.16	4.97	5.09
ST. DEPTH	0.00	0.00	0.00	0.00	0.00	0.00	0.00	0.00	0.00	0.00
MAX STVEL	0.00	0.00	0.00	0.00	0.00	0.00	0.00	0.00	0.00	0.00
TIME	0.00	0.00	0.00	0.00	0.00	0.00	0.00	0.00	0.00	0.00

NODE	6151	6152	6153	6154	6155	6156	6157	6158	6159	6160
ELEVATION	1825.13	1825.20	1825.23	1825.73	1826.17	1826.61	1827.00	1827.30	1827.85	1827.68
MAX DEPTH	0.57	0.64	1.10	0.66	0.55	0.50	0.50	0.42	0.20	0.61
VELOCITY	1.44	1.36	1.59	1.43	1.14	0.95	1.01	0.77	0.51	1.24
TIME	4.95	4.98	4.97	4.98	4.98	4.93	4.94	4.95	4.89	4.90
MAX VEL	1.48	1.49	1.59	1.78	1.50	1.49	1.50	1.49	0.72	1.43
DEPTH	0.54	0.61	1.09	0.66	0.40	0.39	0.50	0.42	0.20	0.60
TIME	5.12	5.07	4.96	4.95	5.41	5.32	4.96	4.91	4.92	4.90
ST. DEPTH	0.00	0.00	0.00	0.00	0.00	0.00	0.00	0.00	0.00	0.00
MAX STVEL	0.00	0.00	0.00	0.00	0.00	0.00	0.00	0.00	0.00	0.00
TIME	0.00	0.00	0.00	0.00	0.00	0.00	0.00	0.00	0.00	0.00

NODE	6161	6162	6163	6164	6165	6166	6167	6168	6169	6170
ELEVATION	1827.67	1827.87	1827.60	1827.96	1828.31	1828.47	1828.95	1829.07	1828.95	1829.21
MAX DEPTH	0.29	0.20	0.37	0.29	0.21	0.20	0.15	0.20	0.34	0.22
VELOCITY	0.91	0.40	0.97	0.93	0.74	0.50	0.29	0.52	0.79	0.60
TIME	4.91	4.94	4.90	4.93	4.91	4.87	4.94	4.85	4.80	4.75
MAX VEL	0.91	0.73	0.97	1.14	0.76	0.71	0.29	0.69	0.79	0.82
DEPTH	0.29	0.20	0.37	0.29	0.21	0.20	0.15	0.20	0.33	0.22
TIME	4.91	4.93	4.90	4.96	4.91	4.86	4.95	4.74	4.81	4.73
ST. DEPTH	0.00	0.00	0.00	0.00	0.00	0.00	0.00	0.00	0.00	0.81
MAX STVEL	0.00	0.00	0.00	0.00	0.00	0.00	0.00	0.00	0.00	5.50
TIME	0.00	0.00	0.00	0.00	0.00	0.00	0.00	0.00	0.00	4.72

NODE	6171	6172	6173	6174	6175	6176	6177	6178	6179	6180
ELEVATION	1829.35	1829.62	1829.75	1829.79	1829.82	1829.25	1829.36	1830.18	1829.29	1829.94
MAX DEPTH	0.20	0.18	0.20	0.28	0.27	0.75	0.42	0.11	0.23	0.20
VELOCITY	0.25	0.20	0.44	0.54	0.74	1.87	1.17	0.29	0.60	0.34
TIME	4.76	4.76	4.74	4.63	4.64	5.06	4.74	4.64	4.67	4.69
MAX VEL	0.48	0.20	0.49	0.79	0.90	1.87	1.44	0.29	0.60	0.71
DEPTH	0.20	0.18	0.20	0.28	0.24	0.75	0.41	0.11	0.23	0.20
TIME	4.71	4.76	4.31	4.80	5.27	4.98	4.95	4.64	4.66	4.55
ST. DEPTH	0.00	0.00	0.00	0.00	0.00	0.00	0.00	0.00	0.00	0.00
MAX STVEL	0.00	0.00	0.00	0.00	0.00	0.00	0.00	0.00	0.00	0.00
TIME	0.00	0.00	0.00	0.00	0.00	0.00	0.00	0.00	0.00	0.00

NODE	6181	6182	6183	6184	6185	6186	6187	6188	6189	6190
ELEVATION	1830.21	1831.31	1831.96	1831.87	1831.87	1832.14	1832.59	1833.64	1835.44	1836.41
MAX DEPTH	0.21	0.11	0.20	0.63	2.45	1.45	0.50	0.09	0.06	0.06
VELOCITY	0.56	0.23	0.38	1.62	2.99	2.12	0.89	0.17	0.20	0.14
TIME	4.52	4.58	4.49	4.53	4.53	4.52	4.53	4.14	4.00	4.00
MAX VEL	0.72	0.24	0.74	1.62	3.00	2.30	1.50	0.23	0.20	0.14
DEPTH	0.20	0.11	0.20	0.63	2.44	1.41	0.43	0.09	0.06	0.06
TIME	4.58	4.58	4.60	4.55	4.52	4.42	4.30	4.00	4.00	4.00
ST. DEPTH	0.00	0.00	0.00	0.00	0.00	0.00	0.00	0.00	0.00	0.00
MAX STVEL	0.00	0.00	0.00	0.00	0.00	0.00	0.00	0.00	0.00	0.00
TIME	0.00	0.00	0.00	0.00	0.00	0.00	0.00	0.00	0.00	0.00

NODE	6191	6192	6193	6194	6195	6196	6197	6198	6199	6200
ELEVATION	1836.69	1837.18	1836.26	1810.30	1810.39	1810.61	1811.14	1811.74	1812.40	1813.09
MAX DEPTH	0.08	0.06	0.08	0.64	0.71	0.97	0.63	0.54	0.61	0.84
VELOCITY	0.14	0.00	0.00	0.00	1.00	0.94	1.22	1.18	1.28	1.53
TIME	3.98	4.00	4.00	5.34	5.37	5.34	5.31	5.31	5.27	5.25
MAX VEL	0.14	0.00	0.00	0.00	1.49	0.95	1.82	1.66	1.74	2.30
DEPTH	0.08	0.00	0.00	0.00	0.63	0.96	0.63	0.51	0.58	0.83
TIME	3.98	0.00	0.00	0.00	5.64	5.28	5.31	5.21	5.33	5.25
ST. DEPTH	0.00	0.00	0.00	0.00	0.00	0.00	0.00	0.00	0.00	0.00
MAX STVEL	0.00	0.00	0.00	0.00	0.00	0.00	0.00	0.00	0.00	0.00
TIME	0.00	0.00	0.00	0.00	0.00	0.00	0.00	0.00	0.00	0.00

NODE	6201	6202	6203	6204	6205	6206	6207	6208	6209	6210
ELEVATION	1813.70	1814.21	1814.70	1815.18	1815.63	1816.18	1816.78	1817.29	1817.99	1818.56
MAX DEPTH	1.21	1.22	1.04	0.88	0.80	0.58	0.40	0.26	0.12	0.14
VELOCITY	1.81	1.89	1.68	1.46	1.32	1.18	0.83	0.57	0.22	0.19
TIME	5.29	5.23	5.25	5.26	5.23	5.24	5.24	5.26	4.22	4.08
MAX VEL	2.71	2.72	2.41	2.17	1.98	1.78	1.49	0.99	0.22	0.19
DEPTH	1.20	1.20	1.00	0.86	0.78	0.58	0.35	0.25	0.12	0.14
TIME	5.24	5.33	5.39	5.29	5.18	5.19	5.41	5.26	4.22	4.08
ST. DEPTH	0.00	0.00	0.00	0.00	0.00	0.00	0.00	0.00	0.00	0.00
MAX STVEL	0.00	0.00	0.00	0.00	0.00	0.00	0.00	0.00	0.00	0.00
TIME	0.00	0.00	0.00	0.00	0.00	0.00	0.00	0.00	0.00	0.00

NODE	6211	6212	6213	6214	6215	6216	6217	6218	6219	6220

ELEVATION	1819.30	1819.70	1820.28	1820.72	1821.23	1821.69	1822.17	1822.30	1822.37	1822.54
MAX DEPTH	0.12	0.16	0.15	0.15	0.15	0.13	0.12	0.20	0.26	0.30
VELOCITY	0.21	0.18	0.18	0.18	0.20	0.18	0.21	0.56	0.67	0.72
TIME	4.05	4.10	4.04	4.04	4.15	4.00	5.45	5.25	5.19	5.18
MAX VEL	0.21	0.18	0.21	0.19	0.20	0.18	0.21	0.57	0.67	0.92
DEPTH	0.12	0.16	0.15	0.15	0.15	0.13	0.12	0.20	0.26	0.25
TIME	4.05	4.10	4.04	4.04	4.01	4.00	5.43	5.36	5.13	5.09
ST. DEPTH	0.00	0.00	0.00	0.00	0.00	0.00	0.00	0.00	0.00	0.00
MAX STVEL	0.00	0.00	0.00	0.00	0.00	0.00	0.00	0.00	0.00	0.00
TIME	0.00	0.00	0.00	0.00	0.00	0.00	0.00	0.00	0.00	0.00

NODE	6221	6222	6223	6224	6225	6226	6227	6228	6229	6230
ELEVATION	1822.62	1822.67	1822.69	1822.82	1822.95	1823.03	1823.52	1823.72	1823.78	1824.09
MAX DEPTH	0.39	0.43	0.45	0.35	0.32	0.33	0.29	0.42	0.62	0.54
VELOCITY	0.86	0.85	0.86	0.81	0.84	0.87	0.90	1.07	1.59	1.32
TIME	5.20	5.15	5.18	5.13	5.08	5.07	5.05	5.04	4.98	5.00
MAX VEL	1.36	1.45	1.35	1.37	1.06	1.27	1.14	1.47	1.61	1.44
DEPTH	0.38	0.37	0.45	0.33	0.27	0.32	0.29	0.41	0.62	0.52
TIME	5.17	5.03	5.15	5.23	5.00	5.19	5.09	5.01	4.94	5.08
ST. DEPTH	0.00	0.00	0.00	0.00	0.00	0.00	0.00	0.00	0.00	0.00
MAX STVEL	0.00	0.00	0.00	0.00	0.00	0.00	0.00	0.00	0.00	0.00
TIME	0.00	0.00	0.00	0.00	0.00	0.00	0.00	0.00	0.00	0.00

NODE	6231	6232	6233	6234	6235	6236	6237	6238	6239	6240
ELEVATION	1824.29	1824.57	1824.75	1825.06	1825.65	1826.06	1826.35	1826.75	1827.06	1826.71
MAX DEPTH	0.66	0.76	0.92	0.80	0.54	0.58	0.52	0.27	0.20	0.42
VELOCITY	1.40	1.52	1.51	1.32	1.18	1.07	0.88	0.74	0.62	0.96
TIME	4.98	4.99	4.99	4.98	4.97	4.96	4.93	4.95	4.96	4.94
MAX VEL	1.49	1.53	1.52	1.49	1.55	1.49	1.50	0.96	0.78	0.96
DEPTH	0.59	0.75	0.92	0.53	0.50	0.45	0.42	0.25	0.20	0.42
TIME	5.21	4.98	4.98	4.84	5.13	5.37	4.86	5.12	4.88	4.94
ST. DEPTH	0.00	0.00	0.00	0.00	0.00	0.00	0.00	0.00	0.00	0.00
MAX STVEL	0.00	0.00	0.00	0.00	0.00	0.00	0.00	0.00	0.00	0.00
TIME	0.00	0.00	0.00	0.00	0.00	0.00	0.00	0.00	0.00	0.00

NODE	6241	6242	6243	6244	6245	6246	6247	6248	6249	6250
ELEVATION	1826.59	1826.50	1826.59	1826.81	1827.19	1827.55	1827.83	1828.07	1828.20	1828.49
MAX DEPTH	0.38	0.36	0.31	0.29	0.22	0.18	0.21	0.25	0.30	0.20
VELOCITY	0.93	0.90	0.85	0.90	0.62	0.30	0.33	0.38	0.65	0.47
TIME	4.95	4.96	4.93	4.96	4.79	4.96	5.10	4.59	4.82	4.77
MAX VEL	0.93	0.90	1.03	1.15	0.77	0.30	0.66	0.78	0.99	0.72
DEPTH	0.38	0.36	0.27	0.29	0.21	0.18	0.21	0.23	0.29	0.20
TIME	4.93	4.94	5.11	4.92	4.79	4.96	5.10	4.85	4.78	4.78
ST. DEPTH	0.00	0.00	0.00	0.00	0.00	0.00	0.00	0.00	0.00	0.75
MAX STVEL	0.00	0.00	0.00	0.00	0.00	0.00	0.00	0.00	0.00	5.69
TIME	0.00	0.00	0.00	0.00	0.00	0.00	0.00	0.00	0.00	4.74

NODE	6251	6252	6253	6254	6255	6256	6257	6258	6259	6260
ELEVATION	1828.75	1829.12	1829.26	1829.30	1828.94	1828.28	1828.26	1828.49	1828.66	1828.94
MAX DEPTH	0.16	0.13	0.24	0.20	0.24	1.76	0.76	0.22	0.24	0.28
VELOCITY	0.31	0.23	0.51	0.49	0.73	1.25	1.40	0.66	0.67	0.61
TIME	4.80	4.99	4.79	4.78	4.75	4.75	4.76	4.70	4.69	4.60
MAX VEL	0.31	0.23	0.51	0.64	0.73	1.25	1.40	0.81	0.70	0.99
DEPTH	0.16	0.13	0.24	0.20	0.24	1.76	0.75	0.22	0.20	0.28
TIME	4.80	4.99	4.80	4.78	4.75	5.06	5.06	4.74	4.22	4.64
ST. DEPTH	0.00	0.00	0.00	0.00	0.00	0.00	0.00	0.00	0.00	0.00
MAX STVEL	0.00	0.00	0.00	0.00	0.00	0.00	0.00	0.00	0.00	0.00
TIME	0.00	0.00	0.00	0.00	0.00	0.00	0.00	0.00	0.00	0.00

NODE	6261	6262	6263	6264	6265	6266	6267	6268	6269	6270
ELEVATION	1829.86	1830.27	1830.70	1830.95	1831.09	1831.58	1832.31	1833.93	1835.02	1835.54
MAX DEPTH	0.16	0.21	0.36	0.94	1.55	0.66	0.20	0.09	0.09	0.16
VELOCITY	0.28	0.48	0.93	2.25	3.31	1.59	0.30	0.25	0.14	0.16
TIME	4.56	4.54	4.57	4.53	4.53	4.53	4.50	4.00	3.98	4.02
MAX VEL	0.28	0.72	1.12	2.28	3.34	1.73	0.72	0.25	0.21	0.18
DEPTH	0.16	0.21	0.36	0.93	1.54	0.64	0.20	0.09	0.09	0.16
TIME	4.51	4.64	4.57	4.53	4.56	4.65	4.33	4.00	4.00	4.00
ST. DEPTH	0.00	0.00	0.00	0.00	0.00	0.00	0.00	0.00	0.00	0.00
MAX STVEL	0.00	0.00	0.00	0.00	0.00	0.00	0.00	0.00	0.00	0.00
TIME	0.00	0.00	0.00	0.00	0.00	0.00	0.00	0.00	0.00	0.00

NODE	6271	6272	6273	6274	6275	6276	6277	6278	6279	6280
ELEVATION	1836.21	1836.56	1810.49	1810.38	1810.60	1811.14	1811.62	1812.03	1812.76	1813.37
MAX DEPTH	0.07	0.08	0.67	0.57	0.78	0.77	0.93	1.03	0.93	0.88
VELOCITY	0.14	0.00	0.00	0.98	0.91	1.42	1.42	1.47	1.86	2.22
TIME	4.00	3.98	5.33	5.32	5.32	5.28	5.29	5.29	5.29	5.29
MAX VEL	0.14	0.00	0.00	0.98	0.92	1.98	2.12	2.18	2.65	2.45
DEPTH	0.07	0.00	0.00	0.57	0.78	0.77	0.92	1.02	0.86	0.87
TIME	3.99	0.00	0.00	5.32	5.32	5.32	5.29	5.24	5.47	5.26
ST. DEPTH	0.00	0.00	0.00	0.00	0.00	0.00	0.00	0.00	0.00	0.00
MAX STVEL	0.00	0.00	0.00	0.00	0.00	0.00	0.00	0.00	0.00	0.00
TIME	0.00	0.00	0.00	0.00	0.00	0.00	0.00	0.00	0.00	0.00

NODE	6281	6282	6283	6284	6285	6286	6287	6288	6289	6290
ELEVATION	1813.84	1814.24	1814.71	1815.20	1815.65	1816.32	1817.14	1817.80	1818.34	1818.87
MAX DEPTH	0.87	0.94	0.75	0.56	0.48	0.24	0.13	0.14	0.14	0.14
VELOCITY	1.44	1.42	1.33	1.10	0.81	0.51	0.16	0.21	0.20	0.18
TIME	5.26	5.25	5.29	5.24	5.24	5.29	4.26	4.00	3.99	4.20
MAX VEL	2.15	1.96	1.96	1.65	1.49	0.83	0.23	0.21	0.20	0.20
DEPTH	0.86	0.91	0.73	0.56	0.46	0.22	0.13	0.14	0.14	0.14
TIME	5.29	5.33	5.20	5.24	5.33	5.19	4.26	4.00	3.99	4.00
ST. DEPTH	0.00	0.00	0.00	0.00	0.00	0.00	0.00	0.00	0.00	0.00
MAX STVEL	0.00	0.00	0.00	0.00	0.00	0.00	0.00	0.00	0.00	0.00
TIME	0.00	0.00	0.00	0.00	0.00	0.00	0.00	0.00	0.00	0.00

NODE	6291	6292	6293	6294	6295	6296	6297	6298	6299	6300
ELEVATION	1819.41	1819.86	1820.43	1820.70	1821.22	1821.47	1821.63	1821.70	1821.86	1821.93
MAX DEPTH	0.14	0.14	0.12	0.17	0.11	0.15	0.23	0.29	0.30	0.37
VELOCITY	0.20	0.18	0.18	0.19	0.18	0.22	0.60	0.67	0.75	0.89
TIME	4.01	4.02	4.00	4.07	4.00	5.48	5.25	5.25	5.22	5.21
MAX VEL	0.20	0.18	0.18	0.19	0.18	0.22	0.60	0.97	0.90	1.35
DEPTH	0.14	0.14	0.12	0.17	0.11	0.15	0.23	0.29	0.24	0.36
TIME	4.01	4.02	4.00	4.07	4.01	5.54	5.25	5.22	5.07	5.22
ST. DEPTH	0.00	0.00	0.00	0.00	0.00	0.00	0.00	0.00	0.00	0.00
MAX STVEL	0.00	0.00	0.00	0.00	0.00	0.00	0.00	0.00	0.00	0.00
TIME	0.00	0.00	0.00	0.00	0.00	0.00	0.00	0.00	0.00	0.00

NODE	6301	6302	6303	6304	6305	6306	6307	6308	6309	6310
ELEVATION	1822.02	1822.06	1822.12	1822.15	1822.19	1822.44	1822.80	1822.87	1823.31	1823.63
MAX DEPTH	0.36	0.35	0.34	0.36	0.40	0.41	0.45	0.74	0.59	0.68
VELOCITY	0.90	0.88	0.86	0.80	0.87	0.88	1.02	1.64	1.35	1.47
TIME	5.23	5.16	5.13	5.12	5.08	5.05	5.02	4.99	5.00	5.00
MAX VEL	1.48	1.37	1.28	1.35	1.29	1.39	1.50	1.64	1.52	1.50
DEPTH	0.35	0.34	0.32	0.33	0.34	0.40	0.44	0.74	0.59	0.49
TIME	5.20	5.21	5.06	5.23	5.34	5.08	5.02	4.99	4.99	4.85
ST. DEPTH	0.00	0.00	0.00	0.00	0.00	0.00	0.00	0.00	0.00	0.00
MAX STVEL	0.00	0.00	0.00	0.00	0.00	0.00	0.00	0.00	0.00	0.00
TIME	0.00	0.00	0.00	0.00	0.00	0.00	0.00	0.00	0.00	0.00

NODE	6311	6312	6313	6314	6315	6316	6317	6318	6319	6320
ELEVATION	1823.92	1824.21	1824.53	1825.14	1825.58	1826.12	1825.87	1825.78	1825.79	1825.77
MAX DEPTH	0.83	0.80	0.63	0.40	0.53	0.16	0.23	0.30	0.29	0.39
VELOCITY	1.60	1.52	1.28	0.95	0.94	0.29	0.83	0.83	0.82	0.92
TIME	4.99	4.99	4.99	4.99	4.97	5.05	4.98	4.96	4.96	4.96
MAX VEL	1.60	1.52	1.50	1.43	1.46	0.29	0.83	0.84	0.82	0.92
DEPTH	0.83	0.80	0.48	0.34	0.46	0.16	0.23	0.30	0.29	0.39
TIME	4.99	4.99	5.43	5.22	5.13	5.05	4.97	4.98	4.97	4.97
ST. DEPTH	0.00	0.00	0.00	0.00	0.00	0.00	0.00	0.00	0.00	0.00
MAX STVEL	0.00	0.00	0.00	0.00	0.00	0.00	0.00	0.00	0.00	0.00
TIME	0.00	0.00	0.00	0.00	0.00	0.00	0.00	0.00	0.00	0.00

NODE	6321	6322	6323	6324	6325	6326	6327	6328	6329	6330
ELEVATION	1825.71	1825.70	1825.74	1826.36	1826.61	1826.88	1827.40	1827.51	1827.63	1827.68
MAX DEPTH	0.38	0.39	0.36	0.20	0.20	0.20	0.20	0.20	0.23	0.27
VELOCITY	0.94	0.95	0.76	0.42	0.37	0.57	0.59	0.72	0.62	0.22
TIME	4.96	4.95	4.97	4.92	4.89	4.82	4.89	4.58	4.75	4.06
MAX VEL	0.95	0.96	1.09	0.72	0.76	0.74	0.77	0.72	0.77	0.80
DEPTH	0.38	0.39	0.28	0.20	0.20	0.20	0.20	0.20	0.22	0.23
TIME	4.97	4.96	5.21	4.86	4.82	4.74	4.89	4.58	4.85	4.39
ST. DEPTH	0.00	0.00	0.00	0.00	0.00	0.00	0.00	0.00	0.79	0.00
MAX STVEL	0.00	0.00	0.00	0.00	0.00	0.00	0.00	0.00	5.46	0.00
TIME	0.00	0.00	0.00	0.00	0.00	0.00	0.00	0.00	4.75	0.00

NODE	6331	6332	6333	6334	6335	6336	6337	6338	6339	6340
ELEVATION	1828.36	1828.49	1828.34	1828.02	1827.92	1827.67	1827.68	1827.91	1828.87	1829.65
MAX DEPTH	0.15	0.16	0.24	0.30	0.34	0.67	0.45	0.38	0.20	0.16
VELOCITY	0.21	0.24	0.55	0.69	1.01	2.21	1.08	0.77	0.11	0.26
TIME	5.19	4.50	4.59	5.08	4.75	4.74	4.69	4.67	4.67	4.62
MAX VEL	0.24	0.24	0.55	0.70	1.01	2.22	1.16	1.26	0.70	0.26
DEPTH	0.15	0.16	0.24	0.29	0.34	0.67	0.44	0.37	0.20	0.16
TIME	5.19	4.56	5.08	4.60	4.75	4.74	4.75	4.73	4.65	4.62
ST. DEPTH	0.00	0.00	0.00	0.00	0.00	0.00	0.00	0.00	0.00	0.00
MAX STVEL	0.00	0.00	0.00	0.00	0.00	0.00	0.00	0.00	0.00	0.00
TIME	0.00	0.00	0.00	0.00	0.00	0.00	0.00	0.00	0.00	0.00

NODE	6341	6342	6343	6344	6345	6346	6347	6348	6349	6350
ELEVATION	1829.80	1829.84	1829.86	1829.90	1830.77	1832.27	1834.01	1834.84	1835.51	1835.66
MAX DEPTH	0.28	0.53	1.55	1.98	0.50	0.12	0.10	0.14	0.07	0.12
VELOCITY	0.65	1.18	2.34	2.59	1.18	0.32	0.29	0.16	0.14	0.11
TIME	4.48	4.57	4.56	4.52	4.55	4.06	4.03	3.99	4.00	4.00
MAX VEL	0.74	1.18	2.39	2.60	1.71	0.32	0.29	0.22	0.15	0.11
DEPTH	0.27	0.53	1.53	1.97	0.47	0.12	0.10	0.13	0.07	0.12
TIME	4.60	4.57	4.57	4.53	4.73	4.06	4.03	4.00	4.00	4.00
ST. DEPTH	0.00	0.00	0.00	0.00	0.00	0.00	0.00	0.00	0.00	0.00
MAX STVEL	0.00	0.00	0.00	0.00	0.00	0.00	0.00	0.00	0.00	0.00
TIME	0.00	0.00	0.00	0.00	0.00	0.00	0.00	0.00	0.00	0.00

NODE	6351	6352	6353	6354	6355	6356	6357	6358	6359	6360
ELEVATION	1836.21	1809.61	1810.14	1810.48	1811.15	1811.51	1811.83	1812.41	1812.90	1813.41
MAX DEPTH	0.07	0.65	0.74	1.18	0.51	1.11	1.01	0.84	0.96	0.97
VELOCITY	0.00	0.00	1.36	1.27	1.19	1.16	1.70	2.13	1.49	1.60
TIME	4.00	5.33	5.33	5.31	5.28	5.29	5.28	5.32	5.27	5.27
MAX VEL	0.00	0.00	1.36	1.27	1.72	1.59	1.98	2.33	2.20	2.34
DEPTH	0.00	0.00	0.74	1.18	0.50	1.10	1.00	0.84	0.95	0.96
TIME	0.00	0.00	5.33	5.31	5.33	5.31	5.35	5.26	5.24	5.36
ST. DEPTH	0.00	0.00	0.00	0.00	0.00	0.00	0.00	0.00	0.00	0.00
MAX STVEL	0.00	0.00	0.00	0.00	0.00	0.00	0.00	0.00	0.00	0.00
TIME	0.00	0.00	0.00	0.00	0.00	0.00	0.00	0.00	0.00	0.00

NODE	6361	6362	6363	6364	6365	6366	6367	6368	6369	6370
ELEVATION	1813.86	1814.26	1814.74	1815.37	1816.20	1816.92	1817.51	1817.98	1818.51	1818.95
MAX DEPTH	0.89	0.66	0.43	0.23	0.12	0.11	0.13	0.15	0.14	0.14
VELOCITY	1.45	1.10	0.79	0.59	0.15	0.17	0.17	0.20	0.20	0.17
TIME	5.26	5.25	5.26	5.31	4.04	4.25	4.04	4.01	4.00	4.01
MAX VEL	2.10	1.63	1.45	0.81	0.22	0.20	0.18	0.20	0.20	0.18
DEPTH	0.88	0.65	0.41	0.22	0.11	0.11	0.13	0.15	0.14	0.14
TIME	5.25	5.27	5.19	5.17	4.04	4.25	4.04	4.01	4.16	4.00
ST. DEPTH	0.00	0.00	0.00	0.00	0.00	0.00	0.00	0.00	0.00	0.00

MAX STVEL	0.00	0.00	0.00	0.00	0.00	0.00	0.00	0.00	0.00	0.00
TIME	0.00	0.00	0.00	0.00	0.00	0.00	0.00	0.00	0.00	0.00
NODE	6371	6372	6373	6374	6375	6376	6377	6378	6379	6380
ELEVATION	1819.46	1819.83	1820.23	1820.63	1820.87	1820.99	1821.06	1821.13	1821.16	1821.20
MAX DEPTH	0.12	0.14	0.14	0.11	0.22	0.26	0.27	0.29	0.41	0.39
VELOCITY	0.18	0.20	0.19	0.17	0.38	0.64	0.70	0.75	0.88	0.88
TIME	4.01	4.08	4.11	4.01	5.33	5.23	5.25	5.26	5.21	5.17
MAX VEL	0.18	0.20	0.19	0.18	0.38	0.78	0.96	1.03	0.92	1.23
DEPTH	0.12	0.14	0.14	0.11	0.21	0.23	0.26	0.28	0.34	0.36
TIME	4.02	4.08	4.14	4.01	5.33	5.32	5.26	5.18	5.53	5.35
ST. DEPTH	0.00	0.00	0.00	0.00	0.00	0.00	0.00	0.00	0.00	0.00
MAX STVEL	0.00	0.00	0.00	0.00	0.00	0.00	0.00	0.00	0.00	0.00
TIME	0.00	0.00	0.00	0.00	0.00	0.00	0.00	0.00	0.00	0.00
NODE	6381	6382	6383	6384	6385	6386	6387	6388	6389	6390
ELEVATION	1821.26	1821.31	1821.49	1821.55	1821.77	1822.03	1822.10	1822.60	1822.95	1823.25
MAX DEPTH	0.38	0.41	0.36	0.44	0.40	0.50	0.90	0.62	0.72	0.76
VELOCITY	0.83	0.85	0.78	0.97	0.97	1.17	1.54	1.38	1.49	1.48
TIME	5.16	5.13	5.13	5.10	5.08	5.03	5.03	5.01	5.00	5.00
MAX VEL	1.30	1.36	1.20	1.34	1.42	1.49	1.54	1.69	1.50	1.48
DEPTH	0.37	0.41	0.30	0.43	0.34	0.48	0.90	0.60	0.55	0.55
TIME	5.21	5.14	5.39	5.04	5.30	4.98	5.02	5.09	4.87	5.49
ST. DEPTH	0.00	0.00	0.00	0.00	0.00	0.00	0.00	0.00	0.00	0.00
MAX STVEL	0.00	0.00	0.00	0.00	0.00	0.00	0.00	0.00	0.00	0.00
TIME	0.00	0.00	0.00	0.00	0.00	0.00	0.00	0.00	0.00	0.00
NODE	6391	6392	6393	6394	6395	6396	6397	6398	6399	6400
ELEVATION	1823.54	1823.87	1824.36	1825.18	1825.14	1824.65	1824.82	1824.89	1824.90	1824.89
MAX DEPTH	0.66	0.52	0.43	0.20	0.22	0.38	0.27	0.29	0.32	0.44
VELOCITY	1.56	1.29	0.95	0.31	0.56	0.90	0.77	0.82	0.90	1.11
TIME	5.00	5.02	5.00	4.99	5.02	5.00	5.02	4.98	4.97	5.00
MAX VEL	1.56	1.50	1.50	0.62	0.56	0.90	0.94	1.04	0.90	1.12
DEPTH	0.66	0.44	0.35	0.20	0.22	0.38	0.25	0.27	0.32	0.44
TIME	5.00	4.91	5.25	5.05	5.02	4.99	5.14	5.06	4.97	4.96
ST. DEPTH	0.00	0.00	0.00	0.00	0.00	0.00	0.00	0.00	0.00	0.00
MAX STVEL	0.00	0.00	0.00	0.00	0.00	0.00	0.00	0.00	0.00	0.00
TIME	0.00	0.00	0.00	0.00	0.00	0.00	0.00	0.00	0.00	0.00
NODE	6401	6402	6403	6404	6405	6406	6407	6408	6409	6410
ELEVATION	1824.91	1825.07	1825.54	1825.39	1825.71	1826.13	1826.43	1826.88	1827.32	1827.64
MAX DEPTH	0.45	0.28	0.17	0.27	0.23	0.22	0.23	0.21	0.13	0.11
VELOCITY	0.80	0.63	0.28	0.60	0.54	0.54	0.62	0.64	0.26	0.21
TIME	5.00	5.01	5.02	4.90	4.88	4.81	4.80	4.75	4.23	4.80
MAX VEL	1.44	1.08	0.28	0.60	0.82	0.78	0.83	0.73	0.26	0.21
DEPTH	0.35	0.28	0.17	0.27	0.22	0.21	0.23	0.20	0.13	0.11
TIME	4.84	5.02	4.98	4.90	4.83	4.75	4.80	4.76	4.00	4.80
ST. DEPTH	0.00	0.00	0.00	0.00	0.00	0.00	0.00	0.76	0.00	0.00
MAX STVEL	0.00	0.00	0.00	0.00	0.00	0.00	0.00	5.51	0.00	0.00
TIME	0.00	0.00	0.00	0.00	0.00	0.00	0.00	4.73	0.00	0.00
NODE	6411	6412	6413	6414	6415	6416	6417	6418	6419	6420
ELEVATION	1827.83	1827.82	1827.33	1826.82	1826.00	1826.80	1828.49	1828.86	1829.28	1829.22
MAX DEPTH	0.18	0.15	0.26	0.41	1.38	0.45	0.04	0.08	0.09	0.28
VELOCITY	0.27	0.28	0.64	1.01	2.20	1.08	0.17	0.15	0.17	0.82
TIME	4.72	4.75	4.59	4.60	4.74	4.67	4.00	4.75	4.66	4.54
MAX VEL	0.27	0.28	0.64	1.01	2.20	1.54	0.17	0.16	0.17	0.82
DEPTH	0.18	0.15	0.26	0.41	1.38	0.44	0.04	0.07	0.09	0.28
TIME	4.74	4.63	4.59	4.60	4.73	4.54	3.93	4.00	4.66	4.54
ST. DEPTH	0.00	0.00	0.00	0.00	0.00	0.00	0.00	0.00	0.00	0.00
MAX STVEL	0.00	0.00	0.00	0.00	0.00	0.00	0.00	0.00	0.00	0.00
TIME	0.00	0.00	0.00	0.00	0.00	0.00	0.00	0.00	0.00	0.00
NODE	6421	6422	6423	6424	6425	6426	6427	6428	6429	6430
ELEVATION	1829.22	1829.25	1829.32	1830.45	1833.15	1833.97	1834.71	1835.24	1835.90	1835.86
MAX DEPTH	0.59	1.56	1.44	0.20	0.06	0.11	0.14	0.12	0.00	0.00
VELOCITY	1.53	2.88	2.23	0.37	0.25	0.20	0.21	0.17	0.00	0.00
TIME	4.54	4.55	4.57	4.49	4.03	4.00	3.99	3.95	12.00	12.00
MAX VEL	1.54	2.88	2.24	0.77	0.25	0.21	0.21	0.17	0.00	0.00
DEPTH	0.59	1.55	1.41	0.20	0.06	0.11	0.13	0.12	0.00	0.00
TIME	4.54	4.54	4.64	4.25	4.04	4.00	4.00	3.95	0.00	0.00
ST. DEPTH	0.00	0.00	0.00	0.00	0.00	0.00	0.00	0.00	0.00	0.00
MAX STVEL	0.00	0.00	0.00	0.00	0.00	0.00	0.00	0.00	0.00	0.00
TIME	0.00	0.00	0.00	0.00	0.00	0.00	0.00	0.00	0.00	0.00
NODE	6431	6432	6433	6434	6435	6436	6437	6438	6439	6440
ELEVATION	1808.99	1809.79	1810.39	1810.98	1811.33	1811.63	1812.04	1812.55	1813.07	1813.58
MAX DEPTH	0.65	0.65	0.56	0.84	1.07	0.84	0.82	0.75	0.64	0.50
VELOCITY	0.00	1.53	1.20	1.46	1.30	1.13	1.28	1.83	1.23	1.04
TIME	5.33	5.33	5.35	5.33	5.34	5.30	5.29	5.28	5.29	5.30
MAX VEL	0.00	1.53	1.21	2.01	1.92	1.70	1.86	1.88	1.79	1.52
DEPTH	0.00	0.65	0.56	0.83	1.05	0.82	0.81	0.74	0.63	0.50
TIME	0.00	5.33	5.37	5.34	5.35	5.24	5.29	5.24	5.33	5.25
ST. DEPTH	0.00	0.00	0.00	0.00	0.00	0.00	0.00	0.00	0.00	0.00
MAX STVEL	0.00	0.00	0.00	0.00	0.00	0.00	0.00	0.00	0.00	0.00
TIME	0.00	0.00	0.00	0.00	0.00	0.00	0.00	0.00	0.00	0.00
NODE	6441	6442	6443	6444	6445	6446	6447	6448	6449	6450
ELEVATION	1814.00	1814.54	1815.27	1815.86	1816.50	1817.05	1817.46	1818.06	1818.57	1818.90
MAX DEPTH	0.44	0.23	0.10	0.12	0.11	0.13	0.15	0.11	0.11	0.14
VELOCITY	0.75	0.55	0.15	0.17	0.18	0.20	0.20	0.19	0.20	0.20
TIME	5.26	5.33	4.04	4.25	4.07	4.02	4.03	4.12	3.99	4.24
MAX VEL	1.50	0.84	0.20	0.18	0.18	0.20	0.20	0.19	0.20	0.20
DEPTH	0.36	0.23	0.10	0.12	0.11	0.13	0.15	0.11	0.11	0.14

TIME	5.54	5.30	4.04	4.02	4.07	4.02	4.24	4.12	3.99	4.24
ST. DEPTH	0.00	0.00	0.00	0.00	0.00	0.00	0.00	0.00	0.00	0.00
MAX STVEL	0.00	0.00	0.00	0.00	0.00	0.00	0.00	0.00	0.00	0.00
TIME	0.00	0.00	0.00	0.00	0.00	0.00	0.00	0.00	0.00	0.00

NODE	6451	6452	6453	6454	6455	6456	6457	6458	6459	6460
ELEVATION	1819.30	1819.68	1820.06	1820.22	1820.31	1820.32	1820.37	1820.42	1820.48	1820.57
MAX DEPTH	0.16	0.14	0.12	0.17	0.24	0.31	0.30	0.35	0.38	0.35
VELOCITY	0.22	0.19	0.19	0.27	0.67	0.75	0.82	0.91	0.90	0.88
TIME	4.14	4.08	4.00	5.37	5.28	5.28	5.22	5.26	5.23	5.16
MAX VEL	0.22	0.19	0.19	0.27	0.67	0.75	1.17	0.95	1.39	1.31
DEPTH	0.16	0.14	0.12	0.17	0.24	0.31	0.29	0.34	0.36	0.32
TIME	4.14	4.08	4.00	5.37	5.28	5.28	5.20	5.22	5.31	5.09
ST. DEPTH	0.00	0.00	0.00	0.00	0.00	0.00	0.00	0.00	0.00	0.00
MAX STVEL	0.00	0.00	0.00	0.00	0.00	0.00	0.00	0.00	0.00	0.00
TIME	0.00	0.00	0.00	0.00	0.00	0.00	0.00	0.00	0.00	0.00

NODE	6461	6462	6463	6464	6465	6466	6467	6468	6469	6470
ELEVATION	1820.63	1820.79	1820.82	1820.98	1821.14	1821.48	1821.91	1822.27	1822.59	1822.73
MAX DEPTH	0.34	0.30	0.46	0.50	0.64	0.68	0.66	0.69	0.68	0.81
VELOCITY	0.89	0.87	1.09	1.05	1.50	1.64	1.39	1.48	1.51	1.25
TIME	5.15	5.17	5.13	5.05	5.03	5.03	5.02	5.01	5.01	5.03
MAX VEL	1.23	1.15	1.10	1.43	1.50	1.65	1.54	1.52	1.51	1.50
DEPTH	0.31	0.29	0.46	0.49	0.64	0.68	0.65	0.69	0.68	0.58
TIME	5.35	5.09	5.13	5.06	5.03	5.03	5.00	5.03	5.00	5.58
ST. DEPTH	0.00	0.00	0.00	0.00	0.00	0.00	0.00	0.00	0.00	0.00
MAX STVEL	0.00	0.00	0.00	0.00	0.00	0.00	0.00	0.00	0.00	0.00
TIME	0.00	0.00	0.00	0.00	0.00	0.00	0.00	0.00	0.00	0.00

NODE	6471	6472	6473	6474	6475	6476	6477	6478	6479	6480
ELEVATION	1823.10	1823.47	1824.21	1824.27	1823.91	1823.94	1823.95	1823.94	1823.96	1824.42
MAX DEPTH	0.52	0.30	0.14	0.18	0.39	0.28	0.27	0.44	0.50	0.35
VELOCITY	0.98	0.67	0.31	0.36	0.90	0.76	0.73	1.02	1.13	0.80
TIME	5.01	5.03	5.08	5.07	5.04	5.00	5.02	5.00	5.00	5.04
MAX VEL	1.48	1.19	0.31	0.36	0.90	0.91	0.73	1.03	1.47	1.44
DEPTH	0.42	0.30	0.14	0.18	0.39	0.28	0.27	0.43	0.39	0.35
TIME	5.34	5.02	5.08	5.07	5.04	5.04	5.02	4.97	5.30	5.04
ST. DEPTH	0.00	0.00	0.00	0.00	0.00	0.00	0.00	0.00	0.00	0.00
MAX STVEL	0.00	0.00	0.00	0.00	0.00	0.00	0.00	0.00	0.00	0.00
TIME	0.00	0.00	0.00	0.00	0.00	0.00	0.00	0.00	0.00	0.00

NODE	6481	6482	6483	6484	6485	6486	6487	6488	6489	6490
ELEVATION	1824.53	1824.63	1824.88	1825.16	1825.55	1825.76	1826.03	1826.22	1826.71	1826.85
MAX DEPTH	0.47	0.43	0.33	0.35	0.33	0.40	0.29	0.15	0.11	0.11
VELOCITY	0.71	0.50	0.47	0.57	0.60	0.48	0.54	0.24	0.24	0.24
TIME	4.98	4.96	4.92	4.89	4.86	4.74	4.72	4.82	4.77	4.75
MAX VEL	1.26	1.49	1.09	1.17	1.37	1.40	1.07	0.24	0.24	0.24
DEPTH	0.43	0.38	0.33	0.32	0.33	0.37	0.28	0.15	0.11	0.11
TIME	5.14	5.12	4.92	4.71	4.86	4.98	4.63	4.82	4.77	4.78
ST. DEPTH	0.00	0.00	0.00	0.00	0.00	0.00	0.91	0.00	0.00	0.00
MAX STVEL	0.00	0.00	0.00	0.00	0.00	0.00	4.57	0.00	0.00	0.00
TIME	0.00	0.00	0.00	0.00	0.00	0.00	4.73	0.00	0.00	0.00

NODE	6491	6492	6493	6494	6495	6496	6497	6498	6499	6500
ELEVATION	1826.84	1826.62	1826.07	1825.40	1825.74	1826.97	1829.02	1828.51	1828.30	1828.32
MAX DEPTH	0.18	0.21	0.31	1.92	0.32	0.07	0.03	0.11	0.49	0.82
VELOCITY	0.35	0.51	0.75	2.15	0.78	0.20	0.14	0.21	0.90	1.75
TIME	4.75	4.61	4.61	4.75	4.75	3.98	3.99	4.67	4.57	4.54
MAX VEL	0.35	0.55	1.12	2.16	1.32	0.20	0.14	0.21	0.91	1.75
DEPTH	0.18	0.20	0.28	1.91	0.32	0.07	0.03	0.11	0.49	0.82
TIME	4.75	4.61	5.27	4.60	4.75	3.98	3.99	4.66	4.57	4.54
ST. DEPTH	0.00	0.00	0.00	0.00	0.00	0.00	0.00	0.00	0.00	0.00
MAX STVEL	0.00	0.00	0.00	0.00	0.00	0.00	0.00	0.00	0.00	0.00
TIME	0.00	0.00	0.00	0.00	0.00	0.00	0.00	0.00	0.00	0.00

NODE	6501	6502	6503	6504	6505	6506	6507	6508	6509	6510
ELEVATION	1828.31	1828.61	1831.33	1832.50	1833.76	1834.87	1835.39	1835.46	1808.66	1809.35
MAX DEPTH	2.15	1.06	0.06	0.16	0.15	0.07	0.05	0.00	0.64	0.56
VELOCITY	3.00	1.70	0.21	0.29	0.14	0.12	0.09	0.00	0.00	1.28
TIME	4.60	4.56	4.00	4.00	4.02	4.00	4.00	12.00	5.35	5.35
MAX VEL	3.02	1.98	0.28	0.29	0.31	0.18	0.09	0.00	0.00	1.28
DEPTH	2.14	1.06	0.06	0.15	0.15	0.07	0.05	0.00	0.00	0.56
TIME	4.60	4.60	3.94	4.10	3.96	4.00	4.00	0.00	0.00	5.35
ST. DEPTH	0.00	0.00	0.00	0.00	0.00	0.00	0.00	0.00	0.00	0.00
MAX STVEL	0.00	0.00	0.00	0.00	0.00	0.00	0.00	0.00	0.00	0.00
TIME	0.00	0.00	0.00	0.00	0.00	0.00	0.00	0.00	0.00	0.00

NODE	6511	6512	6513	6514	6515	6516	6517	6518	6519	6520
ELEVATION	1809.85	1810.85	1811.12	1811.34	1811.68	1812.16	1812.73	1813.23	1813.87	1814.34
MAX DEPTH	0.75	0.62	1.11	0.86	0.72	0.57	0.46	0.32	0.16	0.12
VELOCITY	1.29	1.66	0.99	1.26	1.06	1.10	0.91	0.65	0.19	0.17
TIME	5.33	5.33	5.38	5.34	5.31	5.30	5.34	5.34	5.40	4.04
MAX VEL	1.30	2.21	1.50	1.50	1.57	1.65	1.48	1.28	0.23	0.17
DEPTH	0.75	0.55	0.68	0.80	0.70	0.57	0.44	0.32	0.16	0.12
TIME	5.31	5.63	4.36	5.45	5.42	5.33	5.24	5.39	5.41	4.04
ST. DEPTH	0.00	0.00	0.00	0.00	0.00	0.00	0.00	0.00	0.00	0.00
MAX STVEL	0.00	0.00	0.00	0.00	0.00	0.00	0.00	0.00	0.00	0.00
TIME	0.00	0.00	0.00	0.00	0.00	0.00	0.00	0.00	0.00	0.00

NODE	6521	6522	6523	6524	6525	6526	6527	6528	6529	6530
ELEVATION	1814.90	1815.55	1815.99	1816.42	1816.93	1817.34	1817.79	1818.33	1818.70	1819.19
MAX DEPTH	0.13	0.13	0.13	0.17	0.13	0.12	0.14	0.14	0.15	0.10
VELOCITY	0.18	0.20	0.17	0.20	0.19	0.20	0.24	0.22	0.21	0.21
TIME	4.25	4.00	4.19	4.13	4.00	4.04	4.00	4.00	4.19	3.98

MAX VEL	0.18	0.20	0.17	0.20	0.19	0.20	0.25	0.22	0.21	0.21
DEPTH	0.13	0.13	0.13	0.17	0.13	0.12	0.14	0.14	0.15	0.10
TIME	4.01	4.00	4.04	4.13	4.00	4.04	4.00	4.00	4.19	3.98
ST. DEPTH	0.00	0.00	0.00	0.00	0.00	0.00	0.00	0.00	0.00	0.00
MAX STVEL	0.00	0.00	0.00	0.00	0.00	0.00	0.00	0.00	0.00	0.00
TIME	0.00	0.00	0.00	0.00	0.00	0.00	0.00	0.00	0.00	0.00

NODE	6531	6532	6533	6534	6535	6536	6537	6538	6539	6540
ELEVATION	1819.38	1819.46	1819.53	1819.54	1819.52	1819.54	1819.69	1819.75	1819.77	1819.81
MAX DEPTH	0.11	0.20	0.23	0.26	0.37	0.41	0.36	0.34	0.37	0.46
VELOCITY	0.22	0.42	0.68	0.72	0.87	0.85	0.83	0.82	0.85	0.96
TIME	4.00	5.32	5.29	5.29	5.27	5.27	5.21	5.21	5.18	5.14
MAX VEL	0.22	0.62	0.68	0.72	0.88	1.50	1.00	1.18	1.10	1.47
DEPTH	0.11	0.20	0.23	0.26	0.37	0.38	0.35	0.30	0.36	0.42
TIME	4.00	5.32	5.30	5.29	5.21	5.15	5.27	5.42	5.21	5.32
ST. DEPTH	0.00	0.00	0.00	0.00	0.00	0.00	0.00	0.00	0.00	0.00
MAX STVEL	0.00	0.00	0.00	0.00	0.00	0.00	0.00	0.00	0.00	0.00
TIME	0.00	0.00	0.00	0.00	0.00	0.00	0.00	0.00	0.00	0.00

NODE	6541	6542	6543	6544	6545	6546	6547	6548	6549	6550
ELEVATION	1819.96	1820.27	1820.36	1820.60	1821.26	1821.58	1821.87	1822.23	1822.45	1822.76
MAX DEPTH	0.51	0.51	0.89	0.85	0.59	0.74	0.72	0.55	0.45	0.22
VELOCITY	1.07	1.04	1.42	1.46	1.35	1.47	1.45	1.28	0.82	0.58
TIME	5.05	5.10	5.04	5.05	5.03	5.02	5.02	5.05	5.03	5.05
MAX VEL	1.40	1.47	1.49	1.49	1.81	1.49	1.50	1.50	1.34	0.78
DEPTH	0.49	0.43	0.88	0.52	0.53	0.60	0.53	0.36	0.44	0.21
TIME	5.25	5.35	5.07	5.86	5.22	4.90	5.51	5.63	5.01	5.03
ST. DEPTH	0.00	0.00	0.00	0.00	0.00	0.00	0.00	0.00	0.00	0.00
MAX STVEL	0.00	0.00	0.00	0.00	0.00	0.00	0.00	0.00	0.00	0.00
TIME	0.00	0.00	0.00	0.00	0.00	0.00	0.00	0.00	0.00	0.00

NODE	6551	6552	6553	6554	6555	6556	6557	6558	6559	6560
ELEVATION	1822.87	1822.98	1823.10	1823.16	1823.18	1823.13	1823.14	1823.74	1824.35	1824.50
MAX DEPTH	0.20	0.25	0.33	0.30	0.27	0.49	0.70	0.39	0.23	0.27
VELOCITY	0.40	0.53	0.74	0.72	0.70	1.00	1.28	0.82	0.58	0.58
TIME	5.15	5.09	5.07	5.03	5.04	5.03	5.02	5.00	5.01	4.95
MAX VEL	0.71	0.78	1.11	1.08	0.90	1.00	1.28	1.47	0.84	0.94
DEPTH	0.20	0.23	0.32	0.27	0.24	0.49	0.69	0.35	0.23	0.27
TIME	5.11	5.15	5.09	5.16	4.96	5.03	5.01	5.17	5.03	5.00
ST. DEPTH	0.00	0.00	0.00	0.00	0.00	0.00	0.00	0.00	0.00	0.00
MAX STVEL	0.00	0.00	0.00	0.00	0.00	0.00	0.00	0.00	0.00	0.00
TIME	0.00	0.00	0.00	0.00	0.00	0.00	0.00	0.00	0.00	0.00

NODE	6561	6562	6563	6564	6565	6566	6567	6568	6569	6570
ELEVATION	1824.63	1824.82	1825.37	1825.63	1825.60	1825.49	1825.56	1825.70	1825.58	1825.95
MAX DEPTH	0.30	0.38	0.20	0.15	0.25	0.20	0.12	0.11	0.26	0.20
VELOCITY	0.50	0.60	0.25	0.24	0.52	0.42	0.24	0.21	0.51	0.34
TIME	4.94	4.88	4.84	4.87	4.74	4.66	4.86	4.82	4.78	4.82
MAX VEL	1.01	1.34	0.71	0.24	0.52	0.56	0.24	0.21	0.51	0.70
DEPTH	0.27	0.36	0.20	0.15	0.25	0.20	0.12	0.11	0.26	0.20
TIME	5.07	4.99	4.71	4.90	4.74	4.44	4.88	4.82	4.78	5.13
ST. DEPTH	0.00	0.00	0.00	0.00	0.85	0.00	0.00	0.00	0.00	0.00
MAX STVEL	0.00	0.00	0.00	0.00	4.80	0.00	0.00	0.00	0.00	0.00
TIME	0.00	0.00	0.00	0.00	4.73	0.00	0.00	0.00	0.00	0.00

NODE	6571	6572	6573	6574	6575	6576	6577	6578	6579	6580
ELEVATION	1825.92	1825.01	1825.05	1825.90	1827.66	1827.68	1827.63	1827.55	1827.63	1828.04
MAX DEPTH	0.07	1.81	0.33	0.07	0.04	0.20	0.34	1.08	1.88	0.88
VELOCITY	0.16	2.54	0.62	0.19	0.15	0.42	1.12	2.24	2.59	1.44
TIME	4.73	4.73	4.68	3.96	3.99	4.62	4.57	4.56	4.61	4.61
MAX VEL	0.16	2.56	1.21	0.19	0.15	0.73	1.12	2.25	2.59	1.96
DEPTH	0.04	1.79	0.30	0.07	0.04	0.20	0.34	1.08	1.88	0.87
TIME	3.85	4.62	5.03	3.96	3.99	4.67	4.57	4.61	4.62	4.68
ST. DEPTH	0.00	0.00	0.00	0.00	0.00	0.00	0.00	0.00	0.00	0.00
MAX STVEL	0.00	0.00	0.00	0.00	0.00	0.00	0.00	0.00	0.00	0.00
TIME	0.00	0.00	0.00	0.00	0.00	0.00	0.00	0.00	0.00	0.00

NODE	6581	6582	6583	6584	6585	6586	6587	6588	6589	6590
ELEVATION	1830.83	1832.97	1833.93	1835.26	1835.05	1834.40	1808.32	1808.98	1809.39	1810.74
MAX DEPTH	0.10	0.07	0.08	0.03	0.04	0.05	0.59	0.71	0.76	0.21
VELOCITY	0.24	0.24	0.12	0.12	0.00	0.00	0.00	1.39	1.19	0.74
TIME	4.09	4.00	4.01	3.99	4.00	4.00	5.35	5.35	5.34	5.35
MAX VEL	0.38	0.24	0.17	0.12	0.00	0.00	0.00	1.39	1.19	0.82
DEPTH	0.10	0.07	0.08	0.03	0.00	0.00	0.00	0.71	0.76	0.20
TIME	4.09	4.00	4.00	4.00	0.00	0.00	0.00	5.35	5.34	5.71
ST. DEPTH	0.00	0.00	0.00	0.00	0.00	0.00	0.00	0.00	0.00	0.00
MAX STVEL	0.00	0.00	0.00	0.00	0.00	0.00	0.00	0.00	0.00	0.00
TIME	0.00	0.00	0.00	0.00	0.00	0.00	0.00	0.00	0.00	0.00

NODE	6591	6592	6593	6594	6595	6596	6597	6598	6599	6600
ELEVATION	1810.98	1811.09	1811.35	1811.88	1812.48	1813.04	1813.51	1814.05	1814.57	1815.11
MAX DEPTH	0.97	0.81	0.56	0.32	0.22	0.18	0.13	0.13	0.11	0.11
VELOCITY	0.93	0.99	0.82	0.67	0.56	0.22	0.17	0.17	0.16	0.18
TIME	5.38	5.37	5.37	5.40	5.39	5.44	4.00	4.22	4.03	4.00
MAX VEL	1.50	1.50	1.48	1.28	0.75	0.24	0.17	0.18	0.17	0.18
DEPTH	0.94	0.76	0.52	0.31	0.22	0.18	0.13	0.13	0.11	0.11
TIME	5.26	5.23	5.49	5.35	5.40	5.44	4.00	4.22	4.03	4.00
ST. DEPTH	0.00	0.00	0.00	0.00	0.00	0.00	0.00	0.00	0.00	0.00
MAX STVEL	0.00	0.00	0.00	0.00	0.00	0.00	0.00	0.00	0.00	0.00
TIME	0.00	0.00	0.00	0.00	0.00	0.00	0.00	0.00	0.00	0.00

NODE	6601	6602	6603	6604	6605	6606	6607	6608	6609	6610
ELEVATION	1815.57	1815.96	1816.34	1816.71	1816.98	1817.68	1818.07	1818.27	1818.43	1818.61
MAX DEPTH	0.13	0.15	0.14	0.15	0.20	0.13	0.12	0.12	0.14	0.20

VELOCITY	0.21	0.20	0.20	0.22	0.24	0.20	0.21	0.22	0.24	0.59
TIME	4.00	4.25	4.14	4.05	4.00	4.01	4.00	4.03	5.49	5.32
MAX VEL	0.21	0.20	0.20	0.22	0.24	0.21	0.21	0.22	0.24	0.59
DEPTH	0.13	0.15	0.14	0.15	0.19	0.13	0.12	0.12	0.14	0.20
TIME	4.00	4.24	4.14	4.05	4.09	4.01	4.00	4.03	5.50	5.32
ST. DEPTH	0.00	0.00	0.00	0.00	0.00	0.00	0.00	0.00	0.00	0.00
MAX STVEL	0.00	0.00	0.00	0.00	0.00	0.00	0.00	0.00	0.00	0.00
TIME	0.00	0.00	0.00	0.00	0.00	0.00	0.00	0.00	0.00	0.00

NODE	6611	6612	6613	6614	6615	6616	6617	6618	6619	6620
ELEVATION	1818.69	1818.73	1818.79	1818.91	1818.99	1819.03	1819.06	1819.15	1819.42	1819.72
MAX DEPTH	0.24	0.34	0.41	0.39	0.36	0.38	0.44	0.51	0.53	0.63
VELOCITY	0.65	0.76	0.81	0.83	0.80	0.82	0.95	1.27	1.07	1.18
TIME	5.21	5.30	5.25	5.26	5.23	5.21	5.18	5.09	5.08	5.06
MAX VEL	0.65	0.92	1.49	1.42	1.18	1.27	1.25	1.45	1.48	1.50
DEPTH	0.24	0.34	0.41	0.34	0.32	0.37	0.40	0.49	0.49	0.57
TIME	5.21	5.32	5.29	5.49	5.11	5.22	5.07	5.30	5.30	5.27
ST. DEPTH	0.00	0.00	0.00	0.00	0.00	0.00	0.00	0.00	0.00	0.00
MAX STVEL	0.00	0.00	0.00	0.00	0.00	0.00	0.00	0.00	0.00	0.00
TIME	0.00	0.00	0.00	0.00	0.00	0.00	0.00	0.00	0.00	0.00

NODE	6621	6622	6623	6624	6625	6626	6627	6628	6629	6630
ELEVATION	1819.89	1820.07	1820.55	1820.93	1821.22	1821.52	1821.86	1822.10	1822.20	1822.47
MAX DEPTH	0.86	0.78	0.58	0.67	0.66	0.54	0.35	0.26	0.28	0.22
VELOCITY	1.42	1.48	1.33	1.49	1.28	1.02	0.77	0.56	0.73	0.51
TIME	5.08	5.03	5.05	5.01	5.04	5.03	5.05	5.06	5.04	5.08
MAX VEL	1.50	1.50	1.64	1.56	1.49	1.47	1.30	0.87	0.84	0.79
DEPTH	0.72	0.78	0.57	0.67	0.53	0.52	0.32	0.23	0.26	0.22
TIME	5.41	5.03	5.03	5.01	5.41	5.00	5.19	5.13	5.10	5.06
ST. DEPTH	0.00	0.00	0.00	0.00	0.00	0.00	0.00	0.00	0.00	0.00
MAX STVEL	0.00	0.00	0.00	0.00	0.00	0.00	0.00	0.00	0.00	0.00
TIME	0.00	0.00	0.00	0.00	0.00	0.00	0.00	0.00	0.00	0.00

NODE	6631	6632	6633	6634	6635	6636	6637	6638	6639	6640
ELEVATION	1822.48	1822.48	1822.46	1822.47	1822.56	1823.14	1823.89	1824.01	1824.29	1824.37
MAX DEPTH	0.33	0.28	0.35	0.57	0.57	0.28	0.13	0.57	0.27	0.23
VELOCITY	0.67	0.72	0.84	1.24	1.24	0.66	0.22	0.72	0.48	0.53
TIME	5.08	5.07	5.05	5.03	5.04	5.03	5.04	4.97	4.97	4.93
MAX VEL	0.67	0.72	0.84	1.24	1.49	1.07	0.22	0.72	1.04	0.82
DEPTH	0.33	0.28	0.35	0.57	0.47	0.27	0.13	0.57	0.27	0.22
TIME	5.08	5.07	5.05	5.03	5.41	5.06	5.05	4.97	4.94	4.97
ST. DEPTH	0.00	0.00	0.00	0.00	0.00	0.00	0.00	0.00	0.00	0.00
MAX STVEL	0.00	0.00	0.00	0.00	0.00	0.00	0.00	0.00	0.00	0.00
TIME	0.00	0.00	0.00	0.00	0.00	0.00	0.00	0.00	0.00	0.00

NODE	6641	6642	6643	6644	6645	6646	6647	6648	6649	6650
ELEVATION	1824.84	1824.93	1825.08	1824.84	1824.60	1824.81	1825.11	1825.45	1825.44	1824.35
MAX DEPTH	0.09	0.26	0.20	0.22	0.20	0.20	0.20	0.10	0.05	1.49
VELOCITY	0.20	0.53	0.28	0.54	0.64	0.32	0.38	0.14	0.14	1.96
TIME	4.96	4.72	4.83	4.74	4.76	5.02	4.43	4.75	4.75	4.59
MAX VEL	0.20	0.53	0.69	0.54	0.65	0.63	0.71	0.14	0.17	2.06
DEPTH	0.09	0.26	0.20	0.22	0.20	0.20	0.20	0.10	0.04	1.44
TIME	4.96	4.72	4.63	4.73	4.33	5.12	4.84	4.75	3.88	5.16
ST. DEPTH	0.00	0.00	0.77	0.00	0.00	0.00	0.00	0.00	0.00	0.00
MAX STVEL	0.00	0.00	5.37	0.00	0.00	0.00	0.00	0.00	0.00	0.00
TIME	0.00	0.00	4.74	0.00	0.00	0.00	0.00	0.00	0.00	0.00

NODE	6651	6652	6653	6654	6655	6656	6657	6658	6659	6660
ELEVATION	1824.54	1824.75	1825.95	1826.15	1826.32	1826.65	1827.06	1828.21	1830.90	1832.87
MAX DEPTH	0.26	0.14	0.08	0.24	0.98	1.81	1.61	0.10	0.07	0.05
VELOCITY	0.65	0.25	0.22	0.77	1.72	2.49	2.13	0.29	0.22	0.20
TIME	4.74	4.73	4.68	4.64	4.60	4.60	4.56	4.00	3.97	3.98
MAX VEL	0.98	0.25	0.22	0.77	1.73	2.51	2.78	0.29	0.28	0.20
DEPTH	0.26	0.14	0.08	0.24	0.97	1.80	1.60	0.10	0.07	0.05
TIME	4.69	4.74	4.68	4.61	4.60	4.62	4.62	3.96	3.97	3.98
ST. DEPTH	0.00	0.00	0.00	0.00	0.00	0.00	0.00	0.00	0.00	0.00
MAX STVEL	0.00	0.00	0.00	0.00	0.00	0.00	0.00	0.00	0.00	0.00
TIME	0.00	0.00	0.00	0.00	0.00	0.00	0.00	0.00	0.00	0.00

NODE	6661	6662	6663	6664	6665	6666	6667	6668	6669	6670
ELEVATION	1834.60	1834.48	1834.34	1808.07	1808.81	1809.09	1810.54	1810.81	1810.85	1811.05
MAX DEPTH	0.03	0.05	0.04	0.55	0.50	0.51	0.25	1.30	1.05	0.48
VELOCITY	0.13	0.12	0.00	0.00	1.07	0.67	0.95	0.94	0.86	0.57
TIME	3.93	4.00	4.00	5.43	5.34	5.30	5.41	5.40	5.39	5.37
MAX VEL	0.13	0.12	0.00	0.00	1.18	0.77	0.95	1.27	1.50	1.43
DEPTH	0.03	0.05	0.00	0.00	0.50	0.51	0.25	1.22	0.97	0.47
TIME	3.93	4.00	0.00	0.00	5.33	5.30	5.41	5.62	5.25	5.43
ST. DEPTH	0.00	0.00	0.00	0.00	0.00	0.00	0.00	0.00	0.00	0.00
MAX STVEL	0.00	0.00	0.00	0.00	0.00	0.00	0.00	0.00	0.00	0.00
TIME	0.00	0.00	0.00	0.00	0.00	0.00	0.00	0.00	0.00	0.00

NODE	6671	6672	6673	6674	6675	6676	6677	6678	6679	6680
ELEVATION	1811.44	1811.98	1812.65	1813.15	1813.66	1814.09	1814.50	1814.91	1815.42	1815.82
MAX DEPTH	0.22	0.15	0.12	0.14	0.12	0.15	0.20	0.21	0.15	0.15
VELOCITY	0.45	0.19	0.17	0.18	0.17	0.19	0.30	0.22	0.20	0.21
TIME	5.39	5.50	4.20	4.00	4.24	4.02	4.20	4.19	4.18	4.23
MAX VEL	0.75	0.21	0.20	0.18	0.17	0.19	0.36	0.44	0.21	0.21
DEPTH	0.21	0.15	0.12	0.14	0.12	0.15	0.20	0.21	0.15	0.15
TIME	5.41	5.49	4.20	4.00	4.24	4.00	4.20	4.19	4.21	4.23
ST. DEPTH	0.00	0.00	0.00	0.00	0.00	0.00	0.00	0.00	0.00	0.00
MAX STVEL	0.00	0.00	0.00	0.00	0.00	0.00	0.00	0.00	0.00	0.00
TIME	0.00	0.00	0.00	0.00	0.00	0.00	0.00	0.00	0.00	0.00

NODE	6681	6682	6683	6684	6685	6686	6687	6688	6689	6690

ELEVATION	1816.09	1816.42	1816.96	1817.29	1817.45	1817.63	1817.88	1817.97	1818.10	1818.19
MAX DEPTH	0.18	0.17	0.11	0.13	0.14	0.16	0.22	0.28	0.33	0.36
VELOCITY	0.24	0.23	0.20	0.23	0.24	0.24	0.60	0.63	0.78	0.87
TIME	4.16	4.11	3.99	4.02	4.25	5.52	5.36	5.34	5.30	5.29
MAX VEL	0.24	0.23	0.20	0.23	0.24	0.24	0.60	0.63	1.18	1.19
DEPTH	0.18	0.17	0.11	0.13	0.14	0.16	0.22	0.28	0.32	0.34
TIME	4.16	4.11	3.99	4.02	4.24	5.49	5.38	5.35	5.30	5.21
ST. DEPTH	0.00	0.00	0.00	0.00	0.00	0.00	0.00	0.00	0.00	0.00
MAX STVEL	0.00	0.00	0.00	0.00	0.00	0.00	0.00	0.00	0.00	0.00
TIME	0.00	0.00	0.00	0.00	0.00	0.00	0.00	0.00	0.00	0.00

NODE	6691	6692	6693	6694	6695	6696	6697	6698	6699	6700
ELEVATION	1818.25	1818.32	1818.36	1818.37	1818.39	1818.92	1819.21	1819.37	1819.48	1819.84
MAX DEPTH	0.37	0.34	0.35	0.47	0.68	0.50	0.59	0.74	0.83	0.67
VELOCITY	0.83	0.81	0.83	0.99	1.29	1.09	1.38	1.47	1.70	1.28
TIME	5.28	5.24	5.22	5.20	5.15	5.10	5.06	5.06	5.05	5.05
MAX VEL	1.34	1.37	0.95	1.00	1.43	1.46	1.50	1.50	1.70	1.54
DEPTH	0.36	0.33	0.32	0.47	0.67	0.45	0.57	0.61	0.83	0.63
TIME	5.24	5.26	5.10	5.20	5.10	5.29	5.10	4.94	5.04	4.98
ST. DEPTH	0.00	0.00	0.00	0.00	0.00	0.00	0.00	0.00	0.00	0.00
MAX STVEL	0.00	0.00	0.00	0.00	0.00	0.00	0.00	0.00	0.00	0.00
TIME	0.00	0.00	0.00	0.00	0.00	0.00	0.00	0.00	0.00	0.00

NODE	6701	6702	6703	6704	6705	6706	6707	6708	6709	6710
ELEVATION	1820.20	1820.61	1820.88	1821.11	1821.68	1821.45	1822.04	1821.86	1821.74	1821.74
MAX DEPTH	0.67	0.54	0.43	0.26	0.18	0.31	0.15	0.24	0.32	0.52
VELOCITY	1.37	1.22	0.89	0.80	0.36	0.80	0.28	0.74	0.83	0.99
TIME	5.03	5.05	5.05	5.07	5.14	5.10	5.15	5.09	5.06	5.04
MAX VEL	1.52	1.50	1.27	0.94	0.36	0.81	0.28	0.74	0.83	0.99
DEPTH	0.66	0.41	0.42	0.25	0.18	0.31	0.15	0.24	0.32	0.52
TIME	4.99	5.46	5.05	5.17	5.14	5.07	5.12	5.10	5.04	5.04
ST. DEPTH	0.00	0.00	0.00	0.00	0.00	0.00	0.00	0.00	0.00	0.00
MAX STVEL	0.00	0.00	0.00	0.00	0.00	0.00	0.00	0.00	0.00	0.00
TIME	0.00	0.00	0.00	0.00	0.00	0.00	0.00	0.00	0.00	0.00

NODE	6711	6712	6713	6714	6715	6716	6717	6718	6719	6720
ELEVATION	1821.82	1821.90	1822.79	1823.14	1823.80	1823.88	1823.86	1823.90	1824.38	1824.36
MAX DEPTH	0.53	0.52	0.11	0.26	0.20	0.20	0.25	0.20	0.10	0.18
VELOCITY	1.18	1.03	0.22	0.68	0.30	0.34	0.51	0.46	0.22	0.33
TIME	5.00	5.02	5.07	5.03	5.04	4.76	4.76	4.74	4.85	4.81
MAX VEL	1.49	1.48	0.22	0.68	0.72	0.56	0.51	0.71	0.22	0.33
DEPTH	0.52	0.35	0.11	0.26	0.20	0.20	0.25	0.20	0.10	0.18
TIME	5.03	4.50	5.11	5.03	5.03	4.89	4.76	4.74	4.76	4.81
ST. DEPTH	0.00	0.00	0.00	0.00	0.00	0.00	0.00	0.00	0.00	0.67
MAX STVEL	0.00	0.00	0.00	0.00	0.00	0.00	0.00	0.00	0.00	5.80
TIME	0.00	0.00	0.00	0.00	0.00	0.00	0.00	0.00	0.00	4.75

NODE	6721	6722	6723	6724	6725	6726	6727	6728	6729	6730
ELEVATION	1824.09	1823.72	1823.90	1824.63	1825.01	1824.43	1823.92	1823.89	1823.96	1824.57
MAX DEPTH	0.16	0.24	0.21	0.10	0.06	0.07	1.42	1.02	0.55	0.66
VELOCITY	0.33	0.73	0.53	0.20	0.12	0.13	1.18	1.28	0.82	1.28
TIME	4.85	4.52	4.62	4.76	4.00	4.78	4.70	4.70	4.61	4.59
MAX VEL	0.33	0.75	0.72	0.20	0.12	0.20	1.41	1.36	1.47	1.82
DEPTH	0.16	0.24	0.20	0.10	0.06	0.07	1.19	0.77	0.50	0.63
TIME	4.84	4.79	5.20	4.00	4.00	3.99	5.39	5.31	4.51	4.62
ST. DEPTH	0.00	0.00	0.00	0.00	0.00	0.00	0.00	0.00	0.00	0.00
MAX STVEL	0.00	0.00	0.00	0.00	0.00	0.00	0.00	0.00	0.00	0.00
TIME	0.00	0.00	0.00	0.00	0.00	0.00	0.00	0.00	0.00	0.00

NODE	6731	6732	6733	6734	6735	6736	6737	6738	6739	6740
ELEVATION	1825.16	1825.73	1826.11	1826.79	1828.86	1831.08	1832.40	1832.97	1833.80	1833.11
MAX DEPTH	1.26	2.56	2.26	0.23	0.07	0.06	0.07	0.08	0.04	0.05
VELOCITY	2.02	2.82	2.51	0.63	0.24	0.22	0.18	0.12	0.15	0.00
TIME	4.61	4.60	4.60	4.62	3.97	3.89	4.00	4.00	3.97	4.00
MAX VEL	2.51	3.35	3.70	0.83	0.24	0.22	0.18	0.13	0.15	0.00
DEPTH	1.24	2.53	2.22	0.22	0.07	0.06	0.07	0.08	0.04	0.00
TIME	4.61	4.61	4.62	4.70	3.97	3.89	4.00	4.00	3.97	0.00
ST. DEPTH	0.00	0.00	0.00	0.00	0.00	0.00	0.00	0.00	0.00	0.00
MAX STVEL	0.00	0.00	0.00	0.00	0.00	0.00	0.00	0.00	0.00	0.00
TIME	0.00	0.00	0.00	0.00	0.00	0.00	0.00	0.00	0.00	0.00

NODE	6741	6742	6743	6744	6745	6746	6747	6748	6749	6750
ELEVATION	1807.92	1808.63	1808.94	1810.39	1810.67	1810.69	1810.79	1811.02	1811.61	1812.22
MAX DEPTH	0.49	0.46	0.55	0.29	1.14	0.86	0.31	0.20	0.14	0.16
VELOCITY	0.00	1.00	0.80	1.04	0.90	0.74	0.42	0.21	0.21	0.21
TIME	5.44	5.48	5.49	5.41	5.37	5.39	5.43	5.42	4.11	3.99
MAX VEL	0.00	1.01	0.81	1.13	1.41	0.82	1.11	0.53	0.21	0.21
DEPTH	0.00	0.46	0.55	0.28	1.14	0.84	0.29	0.20	0.14	0.16
TIME	0.00	5.50	5.36	5.39	5.44	5.41	5.50	5.49	4.14	4.00
ST. DEPTH	0.00	0.00	0.00	0.00	0.00	0.00	0.00	0.00	0.00	0.00
MAX STVEL	0.00	0.00	0.00	0.00	0.00	0.00	0.00	0.00	0.00	0.00
TIME	0.00	0.00	0.00	0.00	0.00	0.00	0.00	0.00	0.00	0.00

NODE	6751	6752	6753	6754	6755	6756	6757	6758	6759	6760
ELEVATION	1812.69	1813.25	1813.65	1814.15	1814.56	1814.94	1815.25	1815.52	1815.80	1816.22
MAX DEPTH	0.16	0.14	0.21	0.14	0.13	0.14	0.18	0.20	0.16	0.13
VELOCITY	0.17	0.20	0.21	0.19	0.18	0.19	0.23	0.23	0.23	0.21
TIME	4.25	4.15	4.24	4.14	4.25	4.12	4.24	4.14	4.21	4.02
MAX VEL	0.20	0.20	0.21	0.19	0.18	0.19	0.23	0.23	0.23	0.21
DEPTH	0.16	0.14	0.21	0.14	0.13	0.14	0.18	0.20	0.16	0.13
TIME	4.25	4.09	4.24	4.05	4.25	4.13	4.24	4.14	4.24	4.02
ST. DEPTH	0.00	0.00	0.00	0.00	0.00	0.00	0.00	0.00	0.00	0.00
MAX STVEL	0.00	0.00	0.00	0.00	0.00	0.00	0.00	0.00	0.00	0.00
TIME	0.00	0.00	0.00	0.00	0.00	0.00	0.00	0.00	0.00	0.00

NODE	6761	6762	6763	6764	6765	6766	6767	6768	6769	6770
ELEVATION	1816.47	1816.65	1816.97	1817.21	1817.36	1817.41	1817.42	1817.56	1817.61	1817.64
MAX DEPTH	0.14	0.16	0.16	0.25	0.24	0.33	0.42	0.35	0.35	0.45
VELOCITY	0.23	0.26	0.25	0.64	0.63	0.77	0.85	0.77	0.77	0.88
TIME	4.25	4.10	5.47	5.34	5.35	5.31	5.29	5.25	5.24	5.25
MAX VEL	0.23	0.26	0.25	0.64	0.86	0.99	0.91	1.18	1.35	1.08
DEPTH	0.14	0.16	0.16	0.25	0.24	0.33	0.40	0.30	0.34	0.44
TIME	4.25	4.10	5.47	5.34	5.41	5.32	5.20	5.54	5.16	5.23
ST. DEPTH	0.00	0.00	0.00	0.00	0.00	0.00	0.00	0.00	0.00	0.00
MAX STVEL	0.00	0.00	0.00	0.00	0.00	0.00	0.00	0.00	0.00	0.00
TIME	0.00	0.00	0.00	0.00	0.00	0.00	0.00	0.00	0.00	0.00

NODE	6771	6772	6773	6774	6775	6776	6777	6778	6779	6780
ELEVATION	1817.69	1817.81	1818.16	1818.46	1818.70	1818.77	1819.27	1819.59	1819.93	1820.13
MAX DEPTH	0.58	0.60	0.52	0.58	0.66	0.88	0.59	0.66	0.50	0.33
VELOCITY	1.14	1.13	1.22	1.35	1.50	1.58	1.41	1.27	1.02	0.75
TIME	5.17	5.12	5.10	5.08	5.06	5.06	5.06	5.05	5.12	5.09
MAX VEL	1.30	1.50	1.49	1.48	1.51	1.59	1.67	1.49	1.49	1.34
DEPTH	0.51	0.57	0.50	0.47	0.66	0.88	0.59	0.56	0.46	0.32
TIME	5.39	5.05	5.02	5.52	5.06	5.06	5.06	5.33	4.99	5.12
ST. DEPTH	0.00	0.00	0.00	0.00	0.00	0.00	0.00	0.00	0.00	0.00
MAX STVEL	0.00	0.00	0.00	0.00	0.00	0.00	0.00	0.00	0.00	0.00
TIME	0.00	0.00	0.00	0.00	0.00	0.00	0.00	0.00	0.00	0.00

NODE	6781	6782	6783	6784	6785	6786	6787	6788	6789	6790
ELEVATION	1820.14	1820.34	1820.49	1821.05	1820.92	1820.95	1821.10	1821.20	1821.23	1821.89
MAX DEPTH	0.29	0.22	0.23	0.18	0.34	0.51	0.46	0.54	0.49	0.20
VELOCITY	0.73	0.69	0.54	0.27	0.71	1.02	0.93	1.09	0.96	0.57
TIME	5.10	5.07	5.07	5.15	5.09	5.07	5.05	5.01	5.03	5.14
MAX VEL	0.73	0.77	0.71	0.27	0.71	1.32	1.45	1.49	1.38	0.71
DEPTH	0.29	0.21	0.20	0.18	0.33	0.48	0.45	0.53	0.48	0.20
TIME	5.10	5.06	5.26	5.15	5.08	5.03	5.07	5.00	5.04	5.11
ST. DEPTH	0.00	0.00	0.00	0.00	0.00	0.00	0.00	0.00	0.00	0.00
MAX STVEL	0.00	0.00	0.00	0.00	0.00	0.00	0.00	0.00	0.00	0.00
TIME	0.00	0.00	0.00	0.00	0.00	0.00	0.00	0.00	0.00	0.00

NODE	6791	6792	6793	6794	6795	6796	6797	6798	6799	6800
ELEVATION	1822.42	1823.02	1823.41	1823.39	1823.34	1823.38	1823.21	1822.76	1822.77	1823.04
MAX DEPTH	0.32	0.25	0.19	0.21	0.27	0.12	0.20	0.24	0.24	0.20
VELOCITY	0.72	0.60	0.24	0.52	0.52	0.17	0.26	0.57	0.62	0.32
TIME	5.03	5.00	5.01	5.00	5.00	4.89	4.79	4.84	4.84	4.74
MAX VEL	0.99	0.86	0.25	0.52	0.52	0.17	0.26	0.57	0.64	0.60
DEPTH	0.32	0.23	0.19	0.21	0.27	0.12	0.20	0.24	0.22	0.20
TIME	5.08	4.92	5.03	5.00	5.00	4.88	4.82	4.84	5.09	4.68
ST. DEPTH	0.00	0.00	0.00	0.00	0.00	0.00	0.79	0.00	0.00	0.00
MAX STVEL	0.00	0.00	0.00	0.00	0.00	0.00	4.82	0.00	0.00	0.00
TIME	0.00	0.00	0.00	0.00	0.00	0.00	4.75	0.00	0.00	0.00

NODE	6801	6802	6803	6804	6805	6806	6807	6808	6809	6810
ELEVATION	1823.67	1824.39	1824.32	1823.67	1823.56	1823.69	1824.01	1824.62	1825.27	1826.28
MAX DEPTH	0.10	0.06	0.05	0.71	2.61	1.70	2.70	1.90	0.99	0.08
VELOCITY	0.24	0.15	0.16	0.84	2.02	1.48	2.47	2.80	1.84	0.16
TIME	3.98	4.00	4.00	4.64	4.66	4.62	4.61	4.61	4.61	4.50
MAX VEL	0.24	0.15	0.16	0.85	2.04	1.81	2.97	4.14	2.75	0.22
DEPTH	0.10	0.06	0.05	0.70	2.60	1.47	2.48	1.88	0.98	0.07
TIME	4.00	4.00	4.00	4.75	4.61	4.33	4.30	4.61	4.65	3.94
ST. DEPTH	0.00	0.00	0.00	0.00	0.00	0.00	0.00	0.00	0.00	0.00
MAX STVEL	0.00	0.00	0.00	0.00	0.00	0.00	0.00	0.00	0.00	0.00
TIME	0.00	0.00	0.00	0.00	0.00	0.00	0.00	0.00	0.00	0.00

NODE	6811	6812	6813	6814	6815	6816	6817	6818	6819	6820
ELEVATION	1827.08	1828.56	1830.96	1832.13	1832.45	1832.31	1831.75	1807.83	1808.63	1808.95
MAX DEPTH	0.12	0.10	0.06	0.05	0.06	0.07	0.05	0.46	0.52	0.54
VELOCITY	0.23	0.14	0.15	0.14	0.14	0.15	0.00	0.00	1.09	0.85
TIME	3.98	4.01	4.00	4.00	4.00	4.00	4.00	5.50	5.51	5.42
MAX VEL	0.23	0.26	0.23	0.15	0.14	0.15	0.00	0.00	1.10	1.35
DEPTH	0.12	0.10	0.06	0.05	0.06	0.07	0.00	0.00	0.52	0.36
TIME	3.98	4.01	4.00	4.00	4.00	4.00	0.00	0.00	5.51	5.16
ST. DEPTH	0.00	0.00	0.00	0.00	0.00	0.00	0.00	0.00	0.00	0.00
MAX STVEL	0.00	0.00	0.00	0.00	0.00	0.00	0.00	0.00	0.00	0.00
TIME	0.00	0.00	0.00	0.00	0.00	0.00	0.00	0.00	0.00	0.00

NODE	6821	6822	6823	6824	6825	6826	6827	6828	6829	6830
ELEVATION	1810.32	1810.56	1810.57	1810.57	1810.70	1811.20	1811.89	1812.34	1812.83	1813.22
MAX DEPTH	0.26	1.32	0.89	0.54	0.20	0.16	0.12	0.16	0.14	0.17
VELOCITY	0.93	0.50	0.40	0.35	0.20	0.21	0.20	0.20	0.18	0.20
TIME	5.49	5.48	5.54	5.44	5.43	4.22	4.05	4.24	4.23	4.13
MAX VEL	0.99	1.17	1.13	0.74	0.57	0.21	0.20	0.20	0.18	0.20
DEPTH	0.26	1.30	0.30	0.25	0.20	0.16	0.12	0.16	0.14	0.17
TIME	5.49	5.47	4.17	4.41	5.49	4.17	4.05	4.24	4.21	4.13
ST. DEPTH	0.00	0.00	0.00	0.00	0.00	0.00	0.00	0.00	0.00	0.00
MAX STVEL	0.00	0.00	0.00	0.00	0.00	0.00	0.00	0.00	0.00	0.00
TIME	0.00	0.00	0.00	0.00	0.00	0.00	0.00	0.00	0.00	0.00

NODE	6831	6832	6833	6834	6835	6836	6837	6838	6839	6840
ELEVATION	1813.64	1814.07	1814.42	1814.74	1814.98	1815.18	1815.51	1815.68	1815.87	1816.24
MAX DEPTH	0.14	0.14	0.15	0.18	0.16	0.16	0.13	0.16	0.17	0.20
VELOCITY	0.20	0.21	0.21	0.22	0.23	0.24	0.24	0.24	0.26	0.47
TIME	4.25	4.25	4.23	4.25	4.20	4.25	4.11	4.03	4.13	5.39
MAX VEL	0.20	0.21	0.21	0.22	0.23	0.24	0.24	0.24	0.26	0.61
DEPTH	0.14	0.14	0.15	0.18	0.16	0.16	0.13	0.16	0.17	0.20
TIME	4.23	4.25	4.22	4.25	4.20	4.25	4.11	4.03	4.13	5.39
ST. DEPTH	0.00	0.00	0.00	0.00	0.00	0.00	0.00	0.00	0.00	0.00

MAX STVEL	0.00	0.00	0.00	0.00	0.00	0.00	0.00	0.00	0.00	0.00
TIME	0.00	0.00	0.00	0.00	0.00	0.00	0.00	0.00	0.00	0.00

NODE	6841	6842	6843	6844	6845	6846	6847	6848	6849	6850
ELEVATION	1816.49	1816.69	1816.75	1816.82	1816.94	1817.00	1817.05	1817.16	1817.31	1817.47
MAX DEPTH	0.22	0.25	0.39	0.39	0.35	0.38	0.53	0.57	0.57	0.62
VELOCITY	0.62	0.65	0.73	0.77	0.79	0.81	1.09	1.15	1.16	1.22
TIME	5.35	5.39	5.33	5.31	5.30	5.23	5.21	5.15	5.16	5.11
MAX VEL	0.71	0.86	1.02	1.28	1.15	1.09	1.30	1.49	1.50	1.49
DEPTH	0.20	0.25	0.38	0.37	0.34	0.36	0.50	0.50	0.55	0.61
TIME	5.44	5.32	5.42	5.22	5.32	5.33	5.35	5.44	5.25	5.16
ST. DEPTH	0.00	0.00	0.00	0.00	0.00	0.00	0.00	0.00	0.00	0.00
MAX STVEL	0.00	0.00	0.00	0.00	0.00	0.00	0.00	0.00	0.00	0.00
TIME	0.00	0.00	0.00	0.00	0.00	0.00	0.00	0.00	0.00	0.00

NODE	6851	6852	6853	6854	6855	6856	6857	6858	6859	6860
ELEVATION	1817.74	1817.95	1818.20	1818.50	1819.02	1819.41	1819.45	1819.42	1819.41	1819.67
MAX DEPTH	0.68	0.86	0.92	0.83	0.54	0.34	0.30	0.31	0.30	0.20
VELOCITY	1.33	1.45	1.37	1.26	1.10	0.71	0.72	0.74	0.77	0.37
TIME	5.10	5.08	5.07	5.07	5.08	5.11	5.11	5.09	5.09	5.15
MAX VEL	1.49	1.50	1.51	1.57	1.42	1.41	1.05	0.74	0.77	0.71
DEPTH	0.51	0.67	0.86	0.78	0.40	0.33	0.27	0.31	0.30	0.20
TIME	5.57	5.53	5.24	5.24	4.95	5.12	5.03	5.10	5.10	5.27
ST. DEPTH	0.00	0.00	0.00	0.00	0.00	0.00	0.00	0.00	0.00	0.00
MAX STVEL	0.00	0.00	0.00	0.00	0.00	0.00	0.00	0.00	0.00	0.00
TIME	0.00	0.00	0.00	0.00	0.00	0.00	0.00	0.00	0.00	0.00

NODE	6861	6862	6863	6864	6865	6866	6867	6868	6869	6870
ELEVATION	1820.29	1820.37	1820.41	1820.50	1820.62	1820.63	1821.14	1822.24	1822.64	1822.80
MAX DEPTH	0.20	0.37	0.50	0.48	0.49	0.62	0.29	0.10	0.11	0.17
VELOCITY	0.54	0.68	1.38	0.89	1.04	1.01	0.63	0.23	0.22	0.29
TIME	5.12	5.10	5.10	5.13	5.04	5.05	5.00	5.06	5.04	5.08
MAX VEL	0.67	0.88	1.40	1.47	1.49	1.43	1.16	0.23	0.22	0.29
DEPTH	0.20	0.36	0.50	0.47	0.44	0.60	0.29	0.10	0.11	0.17
TIME	5.12	5.12	5.10	5.14	5.22	5.02	5.00	5.10	5.09	5.08
ST. DEPTH	0.00	0.00	0.00	0.00	0.00	0.00	0.00	0.00	0.00	0.00
MAX STVEL	0.00	0.00	0.00	0.00	0.00	0.00	0.00	0.00	0.00	0.00
TIME	0.00	0.00	0.00	0.00	0.00	0.00	0.00	0.00	0.00	0.00

NODE	6871	6872	6873	6874	6875	6876	6877	6878	6879	6880
ELEVATION	1822.87	1822.87	1822.88	1822.63	1822.22	1822.11	1822.17	1822.33	1823.61	1824.16
MAX DEPTH	0.23	0.21	0.12	0.27	0.42	0.60	0.25	0.22	0.09	0.04
VELOCITY	0.47	0.64	0.17	0.52	0.47	0.76	0.41	0.17	0.11	0.12
TIME	4.86	4.87	4.88	4.74	4.73	4.77	4.80	3.81	4.11	3.98
MAX VEL	0.48	0.64	0.17	0.52	0.47	0.76	0.91	0.71	0.23	0.12
DEPTH	0.21	0.21	0.12	0.27	0.42	0.60	0.24	0.20	0.09	0.04
TIME	4.92	4.87	4.88	4.74	4.73	4.77	4.85	4.20	4.10	3.98
ST. DEPTH	0.00	0.00	0.00	0.87	0.00	0.00	0.00	0.00	0.00	0.00
MAX STVEL	0.00	0.00	0.00	4.89	0.00	0.00	0.00	0.00	0.00	0.00
TIME	0.00	0.00	0.00	4.74	0.00	0.00	0.00	0.00	0.00	0.00

NODE	6881	6882	6883	6884	6885	6886	6887	6888	6889	6890
ELEVATION	1823.32	1823.25	1823.46	1823.74	1824.27	1824.80	1826.25	1827.74	1828.97	1830.21
MAX DEPTH	0.32	2.13	1.57	1.34	0.71	0.42	0.12	0.10	0.07	0.07
VELOCITY	0.72	2.50	2.17	1.80	1.34	0.82	0.20	0.26	0.19	0.19
TIME	4.59	4.63	4.63	4.61	4.60	4.64	4.00	4.03	4.00	4.01
MAX VEL	0.73	2.51	2.17	2.21	1.91	1.46	0.30	0.26	0.19	0.19
DEPTH	0.32	2.12	1.57	1.33	0.71	0.40	0.12	0.10	0.07	0.07
TIME	4.59	4.67	4.63	4.61	4.60	4.69	4.00	4.03	4.00	4.00
ST. DEPTH	0.00	0.00	0.00	0.00	0.00	0.00	0.00	0.00	0.00	0.00
MAX STVEL	0.00	0.00	0.00	0.00	0.00	0.00	0.00	0.00	0.00	0.00
TIME	0.00	0.00	0.00	0.00	0.00	0.00	0.00	0.00	0.00	0.00

NODE	6891	6892	6893	6894	6895	6896	6897	6898	6899	6900
ELEVATION	1831.38	1831.63	1831.54	1830.53	1807.76	1808.64	1809.00	1810.28	1810.53	1810.54
MAX DEPTH	0.06	0.07	0.06	0.06	0.38	0.40	0.56	0.28	1.74	1.31
VELOCITY	0.16	0.16	0.17	0.00	0.00	1.00	0.72	0.95	0.55	0.26
TIME	3.98	4.00	4.00	4.00	5.50	5.50	5.49	5.47	5.52	5.53
MAX VEL	0.16	0.16	0.17	0.00	0.00	1.32	1.50	1.04	1.38	0.47
DEPTH	0.06	0.07	0.06	0.00	0.00	0.34	0.48	0.27	1.71	0.35
TIME	3.98	3.99	4.00	0.00	0.00	5.98	6.05	5.63	5.40	4.00
ST. DEPTH	0.00	0.00	0.00	0.00	0.00	0.00	0.00	0.00	0.00	0.00
MAX STVEL	0.00	0.00	0.00	0.00	0.00	0.00	0.00	0.00	0.00	0.00
TIME	0.00	0.00	0.00	0.00	0.00	0.00	0.00	0.00	0.00	0.00

NODE	6901	6902	6903	6904	6905	6906	6907	6908	6909	6910
ELEVATION	1810.53	1810.53	1810.86	1811.49	1811.89	1812.36	1812.76	1813.08	1813.44	1813.86
MAX DEPTH	0.85	0.46	0.17	0.15	0.22	0.19	0.20	0.20	0.19	0.18
VELOCITY	0.27	0.15	0.23	0.19	0.21	0.23	0.18	0.20	0.20	0.21
TIME	5.54	5.54	4.22	4.25	4.05	4.25	4.16	4.25	4.24	4.25
MAX VEL	1.17	0.73	0.23	0.23	0.41	0.23	0.21	0.20	0.20	0.21
DEPTH	0.30	0.20	0.17	0.15	0.22	0.19	0.20	0.20	0.19	0.18
TIME	4.20	4.40	4.22	4.25	4.06	4.25	4.25	4.13	4.23	4.26
ST. DEPTH	0.00	0.00	0.00	0.00	0.00	0.00	0.00	0.00	0.00	0.00
MAX STVEL	0.00	0.00	0.00	0.00	0.00	0.00	0.00	0.00	0.00	0.00
TIME	0.00	0.00	0.00	0.00	0.00	0.00	0.00	0.00	0.00	0.00

NODE	6911	6912	6913	6914	6915	6916	6917	6918	6919	6920
ELEVATION	1814.22	1814.39	1814.46	1814.63	1814.96	1815.13	1815.44	1815.78	1816.01	1816.22
MAX DEPTH	0.17	0.18	0.20	0.18	0.16	0.20	0.22	0.26	0.33	0.33
VELOCITY	0.21	0.23	0.22	0.23	0.24	0.48	0.50	0.55	0.63	0.70
TIME	4.24	4.25	4.19	4.25	4.22	5.52	5.29	5.41	5.31	5.31
MAX VEL	0.21	0.23	0.22	0.23	0.24	0.53	0.75	0.89	0.94	1.10
DEPTH	0.17	0.18	0.20	0.18	0.16	0.20	0.22	0.26	0.33	0.28

TIME	4.24	4.25	4.25	4.25	4.17	5.54	5.41	5.39	5.35	5.61
ST. DEPTH	0.00	0.00	0.00	0.00	0.00	0.00	0.00	0.00	0.00	0.00
MAX STVEL	0.00	0.00	0.00	0.00	0.00	0.00	0.00	0.00	0.00	0.00
TIME	0.00	0.00	0.00	0.00	0.00	0.00	0.00	0.00	0.00	0.00
NODE	6921	6922	6923	6924	6925	6926	6927	6928	6929	6930
ELEVATION	1816.29	1816.32	1816.39	1816.52	1816.63	1816.77	1816.94	1817.17	1817.46	1817.75
MAX DEPTH	0.39	0.47	0.46	0.53	0.59	0.64	0.70	0.81	0.85	0.74
VELOCITY	0.71	0.75	0.81	1.11	1.17	1.20	1.25	1.35	1.40	1.33
TIME	5.30	5.28	5.24	5.24	5.16	5.17	5.11	5.10	5.09	5.11
MAX VEL	1.36	1.32	1.46	1.33	1.49	1.50	1.49	1.50	1.50	1.50
DEPTH	0.39	0.44	0.44	0.50	0.50	0.56	0.61	0.59	0.56	0.55
TIME	5.30	5.39	5.36	5.08	5.51	5.02	5.41	5.66	5.83	5.60
ST. DEPTH	0.00	0.00	0.00	0.00	0.00	0.00	0.00	0.00	0.00	0.00
MAX STVEL	0.00	0.00	0.00	0.00	0.00	0.00	0.00	0.00	0.00	0.00
TIME	0.00	0.00	0.00	0.00	0.00	0.00	0.00	0.00	0.00	0.00
NODE	6931	6932	6933	6934	6935	6936	6937	6938	6939	6940
ELEVATION	1817.99	1818.33	1818.66	1818.65	1818.64	1818.63	1818.72	1819.22	1819.81	1819.48
MAX DEPTH	0.53	0.28	0.20	0.22	0.25	0.29	0.24	0.22	0.20	0.74
VELOCITY	1.13	0.97	0.70	0.83	0.82	0.87	0.67	0.59	0.37	1.29
TIME	5.08	5.10	5.07	5.13	5.13	5.13	5.17	5.16	5.12	5.11
MAX VEL	1.48	1.09	0.86	0.83	0.83	0.87	0.87	0.77	0.71	1.29
DEPTH	0.53	0.28	0.20	0.22	0.25	0.29	0.24	0.21	0.20	0.73
TIME	5.11	5.08	5.02	5.12	5.13	5.13	5.21	5.13	5.23	5.11
ST. DEPTH	0.00	0.00	0.00	0.00	0.00	0.00	0.00	0.00	0.00	0.00
MAX STVEL	0.00	0.00	0.00	0.00	0.00	0.00	0.00	0.00	0.00	0.00
TIME	0.00	0.00	0.00	0.00	0.00	0.00	0.00	0.00	0.00	0.00
NODE	6941	6942	6943	6944	6945	6946	6947	6948	6949	6950
ELEVATION	1819.88	1819.90	1820.31	1820.89	1821.77	1821.74	1821.92	1822.07	1822.06	1822.28
MAX DEPTH	0.38	0.79	0.44	0.16	0.05	0.23	0.21	0.16	0.27	0.09
VELOCITY	0.83	1.35	0.79	0.19	0.14	0.26	0.26	0.23	0.79	0.20
TIME	5.08	5.07	5.07	5.18	4.00	4.98	4.92	4.89	4.87	4.87
MAX VEL	1.49	1.37	1.46	0.23	0.14	0.32	0.74	0.23	0.79	0.20
DEPTH	0.38	0.76	0.42	0.16	0.05	0.23	0.21	0.16	0.27	0.09
TIME	5.09	5.18	5.01	5.19	4.00	4.99	4.95	4.95	4.87	4.86
ST. DEPTH	0.00	0.00	0.00	0.00	0.00	0.00	0.00	0.00	0.00	0.00
MAX STVEL	0.00	0.00	0.00	0.00	0.00	0.00	0.00	0.00	0.00	0.00
TIME	0.00	0.00	0.00	0.00	0.00	0.00	0.00	0.00	0.00	0.00
NODE	6951	6952	6953	6954	6955	6956	6957	6958	6959	6960
ELEVATION	1822.14	1822.07	1821.85	1821.86	1824.13	1823.28	1822.94	1822.72	1822.78	1822.92
MAX DEPTH	0.18	0.14	0.46	0.21	0.02	0.05	0.13	1.22	2.17	1.76
VELOCITY	0.35	0.29	0.73	0.49	0.14	0.14	0.20	1.59	3.10	2.20
TIME	4.83	4.88	4.76	4.78	3.93	4.00	4.75	4.64	4.63	4.66
MAX VEL	0.35	0.29	0.74	0.56	0.14	0.14	0.20	1.59	3.11	2.20
DEPTH	0.18	0.14	0.46	0.20	0.02	0.05	0.13	1.21	2.16	1.76
TIME	4.83	4.89	4.81	4.51	3.93	4.00	4.75	4.64	4.63	4.62
ST. DEPTH	0.64	0.00	0.00	0.00	0.00	0.00	0.00	0.00	0.00	0.00
MAX STVEL	5.79	0.00	0.00	0.00	0.00	0.00	0.00	0.00	0.00	0.00
TIME	4.75	0.00	0.00	0.00	0.00	0.00	0.00	0.00	0.00	0.00
NODE	6961	6962	6963	6964	6965	6966	6967	6968	6969	6970
ELEVATION	1823.44	1824.08	1825.19	1826.83	1827.83	1828.68	1829.55	1830.49	1830.73	1830.18
MAX DEPTH	0.83	0.37	0.10	0.08	0.08	0.14	0.09	0.07	0.07	0.07
VELOCITY	1.48	0.81	0.18	0.24	0.17	0.18	0.18	0.15	0.15	0.19
TIME	4.64	4.61	4.08	4.00	4.12	4.00	3.93	4.00	3.98	4.00
MAX VEL	2.21	1.49	0.25	0.24	0.18	0.21	0.18	0.16	0.15	0.19
DEPTH	0.83	0.35	0.10	0.08	0.08	0.14	0.09	0.07	0.07	0.07
TIME	4.65	4.71	4.08	4.00	4.12	4.00	3.94	4.00	3.98	4.00
ST. DEPTH	0.00	0.00	0.00	0.00	0.00	0.00	0.00	0.00	0.00	0.00
MAX STVEL	0.00	0.00	0.00	0.00	0.00	0.00	0.00	0.00	0.00	0.00
TIME	0.00	0.00	0.00	0.00	0.00	0.00	0.00	0.00	0.00	0.00
NODE	6971	6972	6973	6974	6975	6976	6977	6978	6979	6980
ELEVATION	1828.96	1807.84	1808.90	1809.13	1810.28	1810.51	1810.52	1810.52	1810.51	1810.60
MAX DEPTH	0.07	0.29	0.24	0.62	0.26	1.86	1.53	1.14	0.69	0.19
VELOCITY	0.00	0.00	0.78	0.82	0.87	0.50	0.20	0.12	0.18	0.16
TIME	4.00	5.55	5.50	5.60	5.49	5.47	5.50	5.49	5.53	4.31
MAX VEL	0.00	0.00	0.89	1.50	0.94	1.35	0.30	0.58	0.68	0.24
DEPTH	0.00	0.00	0.24	0.60	0.25	1.78	1.50	0.29	0.23	0.18
TIME	0.00	0.00	5.53	5.45	5.50	6.06	5.39	4.05	4.25	4.20
ST. DEPTH	0.00	0.00	0.00	0.00	0.00	0.00	0.00	0.00	0.00	0.00
MAX STVEL	0.00	0.00	0.00	0.00	0.00	0.00	0.00	0.00	0.00	0.00
TIME	0.00	0.00	0.00	0.00	0.00	0.00	0.00	0.00	0.00	0.00
NODE	6981	6982	6983	6984	6985	6986	6987	6988	6989	6990
ELEVATION	1811.18	1811.67	1812.10	1812.48	1812.74	1813.06	1813.43	1813.69	1813.84	1813.99
MAX DEPTH	0.21	0.17	0.15	0.17	0.23	0.16	0.13	0.15	0.17	0.18
VELOCITY	0.21	0.22	0.19	0.18	0.21	0.19	0.20	0.23	0.26	0.25
TIME	4.23	4.14	4.22	4.18	4.25	4.25	4.23	4.25	4.25	4.25
MAX VEL	0.26	0.22	0.19	0.18	0.21	0.19	0.20	0.23	0.26	0.25
DEPTH	0.21	0.17	0.15	0.17	0.23	0.16	0.13	0.15	0.17	0.18
TIME	4.24	4.14	4.22	4.18	4.25	4.25	4.23	4.25	4.25	4.25
ST. DEPTH	0.00	0.00	0.00	0.00	0.00	0.00	0.00	0.00	0.00	0.00
MAX STVEL	0.00	0.00	0.00	0.00	0.00	0.00	0.00	0.00	0.00	0.00
TIME	0.00	0.00	0.00	0.00	0.00	0.00	0.00	0.00	0.00	0.00
NODE	6991	6992	6993	6994	6995	6996	6997	6998	6999	7000
ELEVATION	1814.11	1814.30	1814.56	1814.98	1815.31	1815.56	1815.68	1815.82	1815.89	1815.92
MAX DEPTH	0.20	0.20	0.24	0.23	0.25	0.31	0.38	0.36	0.41	0.55
VELOCITY	0.25	0.26	0.57	0.59	0.62	0.63	0.72	0.72	0.75	1.02
TIME	4.14	4.25	5.43	5.29	5.41	5.36	5.31	5.29	5.32	5.27

MAX VEL	0.25	0.26	0.57	0.72	0.74	0.90	1.39	1.15	1.34	1.43
DEPTH	0.20	0.20	0.24	0.20	0.22	0.30	0.37	0.29	0.37	0.53
TIME	4.14	4.25	5.43	5.47	5.55	5.29	5.35	5.15	5.14	5.18
ST. DEPTH	0.00	0.00	0.00	0.00	0.00	0.00	0.00	0.00	0.00	0.00
MAX STVEL	0.00	0.00	0.00	0.00	0.00	0.00	0.00	0.00	0.00	0.00
TIME	0.00	0.00	0.00	0.00	0.00	0.00	0.00	0.00	0.00	0.00

NODE	7001	7002	7003	7004	7005	7006	7007	7008	7009	7010
ELEVATION	1815.97	1816.11	1816.27	1816.46	1816.71	1816.95	1817.14	1817.14	1817.01	1817.11
MAX DEPTH	0.59	0.61	0.69	0.82	0.81	0.75	0.55	0.43	0.45	0.25
VELOCITY	1.12	1.20	1.32	1.28	1.40	1.38	1.07	0.92	1.17	0.82
TIME	5.19	5.21	5.11	5.13	5.11	5.10	5.07	5.08	5.09	5.12
MAX VEL	1.50	1.50	1.50	1.50	1.50	1.50	1.50	0.92	1.17	0.94
DEPTH	0.56	0.60	0.68	0.72	0.65	0.64	0.49	0.43	0.45	0.25
TIME	5.11	5.18	5.12	5.44	5.59	5.41	5.33	5.08	5.09	5.15
ST. DEPTH	0.00	0.00	0.00	0.00	0.00	0.00	0.00	0.00	0.00	0.00
MAX STVEL	0.00	0.00	0.00	0.00	0.00	0.00	0.00	0.00	0.00	0.00
TIME	0.00	0.00	0.00	0.00	0.00	0.00	0.00	0.00	0.00	0.00

NODE	7011	7012	7013	7014	7015	7016	7017	7018	7019	7020
ELEVATION	1817.37	1817.54	1817.62	1817.98	1818.49	1818.87	1818.93	1819.24	1819.38	1820.08
MAX DEPTH	0.23	0.27	0.30	0.25	0.20	0.30	0.60	0.56	0.68	0.20
VELOCITY	0.78	0.83	0.72	0.70	0.49	0.80	1.18	1.29	1.01	0.23
TIME	5.16	5.15	5.17	5.17	5.20	5.12	5.09	5.10	5.10	5.10
MAX VEL	0.83	0.86	1.02	0.90	0.72	0.92	1.18	1.49	1.50	0.71
DEPTH	0.23	0.25	0.28	0.24	0.20	0.29	0.59	0.42	0.61	0.20
TIME	5.12	5.26	5.28	5.21	5.11	5.10	5.09	4.87	5.32	5.22
ST. DEPTH	0.00	0.00	0.00	0.00	0.00	0.00	0.00	0.00	0.00	0.00
MAX STVEL	0.00	0.00	0.00	0.00	0.00	0.00	0.00	0.00	0.00	0.00
TIME	0.00	0.00	0.00	0.00	0.00	0.00	0.00	0.00	0.00	0.00

NODE	7021	7022	7023	7024	7025	7026	7027	7028	7029	7030
ELEVATION	1820.45	1821.00	1821.19	1821.32	1821.33	1821.06	1821.32	1820.91	1820.87	1821.35
MAX DEPTH	0.09	0.08	0.17	0.20	0.13	0.24	0.10	0.20	0.31	0.20
VELOCITY	0.12	0.15	0.28	0.39	0.26	0.64	0.19	0.26	0.70	0.31
TIME	3.98	4.00	5.10	5.07	4.97	4.94	4.90	4.83	4.88	4.67
MAX VEL	0.14	0.15	0.28	0.48	0.26	0.64	0.19	0.46	0.70	0.71
DEPTH	0.09	0.08	0.17	0.20	0.13	0.24	0.10	0.20	0.31	0.20
TIME	3.98	4.00	5.09	5.06	4.97	4.93	4.91	4.90	4.86	5.11
ST. DEPTH	0.00	0.00	0.00	0.00	0.00	0.00	0.00	0.77	0.00	0.00
MAX STVEL	0.00	0.00	0.00	0.00	0.00	0.00	0.00	4.73	0.00	0.00
TIME	0.00	0.00	0.00	0.00	0.00	0.00	0.00	4.75	0.00	0.00

NODE	7031	7032	7033	7034	7035	7036	7037	7038	7039	7040
ELEVATION	1821.36	1821.36	1822.15	1822.33	1822.21	1822.06	1822.46	1823.84	1824.63	1825.84
MAX DEPTH	0.25	0.22	0.09	0.21	0.84	3.44	1.36	0.09	0.12	0.09
VELOCITY	0.60	0.40	0.17	0.47	1.74	3.49	1.89	0.20	0.20	0.22
TIME	4.79	4.79	4.76	4.71	4.68	4.68	4.64	4.71	3.98	4.02
MAX VEL	0.60	0.40	0.17	0.47	1.76	3.52	2.69	0.25	0.22	0.22
DEPTH	0.25	0.22	0.09	0.21	0.83	3.43	1.35	0.07	0.12	0.09
TIME	4.80	4.79	4.75	4.72	4.65	4.64	4.64	4.12	3.98	4.02
ST. DEPTH	0.00	0.00	0.00	0.00	0.00	0.00	0.00	0.00	0.00	0.00
MAX STVEL	0.00	0.00	0.00	0.00	0.00	0.00	0.00	0.00	0.00	0.00
TIME	0.00	0.00	0.00	0.00	0.00	0.00	0.00	0.00	0.00	0.00

NODE	7041	7042	7043	7044	7045	7046	7047	7048	7049	7050
ELEVATION	1826.84	1827.67	1828.71	1828.83	1829.81	1830.01	1829.04	1827.57	1807.97	1809.05
MAX DEPTH	0.08	0.12	0.06	0.15	0.07	0.06	0.09	0.08	0.16	0.24
VELOCITY	0.17	0.19	0.13	0.16	0.15	0.15	0.23	0.00	0.00	0.59
TIME	4.15	4.00	4.00	4.00	4.00	3.98	4.00	4.00	5.73	5.56
MAX VEL	0.19	0.20	0.15	0.16	0.17	0.15	0.23	0.00	0.00	0.85
DEPTH	0.08	0.12	0.06	0.15	0.07	0.06	0.09	0.00	0.00	0.23
TIME	4.15	4.00	4.00	4.00	4.00	3.98	4.00	0.00	0.00	5.58
ST. DEPTH	0.00	0.00	0.00	0.00	0.00	0.00	0.00	0.00	0.00	0.00
MAX STVEL	0.00	0.00	0.00	0.00	0.00	0.00	0.00	0.00	0.00	0.00
TIME	0.00	0.00	0.00	0.00	0.00	0.00	0.00	0.00	0.00	0.00

NODE	7051	7052	7053	7054	7055	7056	7057	7058	7059	7060
ELEVATION	1809.27	1810.29	1810.50	1810.51	1810.51	1810.50	1810.50	1810.91	1811.33	1811.69
MAX DEPTH	0.60	0.24	1.82	1.55	1.30	0.84	0.28	0.15	0.12	0.13
VELOCITY	0.60	0.78	0.44	0.16	0.10	0.17	0.08	0.16	0.16	0.18
TIME	5.59	5.51	5.51	5.53	5.52	5.57	5.53	4.28	4.22	4.23
MAX VEL	1.50	0.88	1.39	0.24	0.44	0.78	0.48	0.20	0.16	0.18
DEPTH	0.52	0.24	1.79	0.25	0.32	0.22	0.20	0.15	0.12	0.13
TIME	5.34	5.54	5.79	3.83	3.98	4.16	4.62	4.28	4.21	4.23
ST. DEPTH	0.00	0.00	0.00	0.00	0.00	0.00	0.00	0.00	0.00	0.00
MAX STVEL	0.00	0.00	0.00	0.00	0.00	0.00	0.00	0.00	0.00	0.00
TIME	0.00	0.00	0.00	0.00	0.00	0.00	0.00	0.00	0.00	0.00

NODE	7061	7062	7063	7064	7065	7066	7067	7068	7069	7070
ELEVATION	1812.08	1812.33	1812.61	1812.80	1813.00	1813.13	1813.33	1813.52	1813.71	1813.97
MAX DEPTH	0.14	0.16	0.13	0.15	0.16	0.19	0.18	0.19	0.20	0.22
VELOCITY	0.23	0.24	0.21	0.22	0.24	0.26	0.28	0.29	0.28	0.57
TIME	4.25	4.24	4.25	4.25	4.25	4.24	4.25	4.14	5.52	5.33
MAX VEL	0.23	0.24	0.21	0.22	0.24	0.26	0.28	0.29	0.57	0.71
DEPTH	0.14	0.16	0.13	0.15	0.16	0.19	0.18	0.19	0.20	0.20
TIME	4.25	4.24	4.25	4.25	4.25	4.24	4.25	4.14	4.11	5.54
ST. DEPTH	0.00	0.00	0.00	0.00	0.00	0.00	0.00	0.00	0.00	0.00
MAX STVEL	0.00	0.00	0.00	0.00	0.00	0.00	0.00	0.00	0.00	0.00
TIME	0.00	0.00	0.00	0.00	0.00	0.00	0.00	0.00	0.00	0.00

NODE	7071	7072	7073	7074	7075	7076	7077	7078	7079	7080
ELEVATION	1814.33	1814.68	1815.02	1815.18	1815.31	1815.43	1815.48	1815.50	1815.57	1815.72
MAX DEPTH	0.22	0.24	0.26	0.37	0.39	0.41	0.54	0.71	0.68	0.70

VELOCITY	0.60	0.65	0.68	0.73	0.74	0.74	1.00	1.21	1.23	1.38
TIME	5.30	5.39	5.35	5.31	5.30	5.27	5.25	5.25	5.21	5.17
MAX VEL	0.77	0.83	0.96	1.06	1.20	1.33	1.41	1.50	1.49	1.50
DEPTH	0.21	0.24	0.26	0.32	0.37	0.36	0.48	0.69	0.61	0.69
TIME	5.41	5.39	5.32	5.21	5.23	5.12	5.10	5.25	5.41	5.12
ST. DEPTH	0.00	0.00	0.00	0.00	0.00	0.00	0.00	0.00	0.00	0.00
MAX STVEL	0.00	0.00	0.00	0.00	0.00	0.00	0.00	0.00	0.00	0.00
TIME	0.00	0.00	0.00	0.00	0.00	0.00	0.00	0.00	0.00	0.00

NODE	7081	7082	7083	7084	7085	7086	7087	7088	7089	7090
ELEVATION	1815.98	1816.14	1816.30	1816.42	1816.41	1816.00	1816.04	1816.28	1816.51	1816.94
MAX DEPTH	0.63	0.64	0.55	0.46	0.37	0.60	0.34	0.28	0.32	0.28
VELOCITY	1.39	1.47	1.41	1.07	0.76	1.31	0.79	0.76	0.74	0.70
TIME	5.14	5.11	5.12	5.11	5.11	5.13	5.14	5.20	5.18	5.19
MAX VEL	1.49	1.50	1.47	1.28	0.76	1.31	1.25	1.06	0.94	1.06
DEPTH	0.57	0.51	0.52	0.46	0.37	0.60	0.34	0.27	0.31	0.27
TIME	5.37	4.97	5.03	5.11	5.12	5.08	5.21	5.21	5.21	5.22
ST. DEPTH	0.00	0.00	0.00	0.00	0.00	0.00	0.00	0.00	0.00	0.00
MAX STVEL	0.00	0.00	0.00	0.00	0.00	0.00	0.00	0.00	0.00	0.00
TIME	0.00	0.00	0.00	0.00	0.00	0.00	0.00	0.00	0.00	0.00

NODE	7091	7092	7093	7094	7095	7096	7097	7098	7099	7100
ELEVATION	1817.17	1817.67	1818.06	1818.40	1818.72	1819.12	1819.78	1820.21	1820.35	1820.38
MAX DEPTH	0.32	0.34	0.56	0.70	0.67	0.41	0.10	0.11	0.14	0.19
VELOCITY	0.66	0.77	1.12	1.03	0.99	0.69	0.13	0.13	0.17	0.30
TIME	5.18	5.15	5.12	5.11	5.12	5.11	4.05	3.97	5.24	5.15
MAX VEL	0.94	1.34	1.50	1.49	1.50	1.46	0.20	0.14	0.17	0.30
DEPTH	0.32	0.33	0.47	0.49	0.57	0.39	0.10	0.11	0.14	0.19
TIME	5.19	5.18	5.45	4.21	5.39	5.25	4.05	4.00	5.24	5.19
ST. DEPTH	0.00	0.00	0.00	0.00	0.00	0.00	0.00	0.00	0.00	0.00
MAX STVEL	0.00	0.00	0.00	0.00	0.00	0.00	0.00	0.00	0.00	0.00
TIME	0.00	0.00	0.00	0.00	0.00	0.00	0.00	0.00	0.00	0.00

NODE	7101	7102	7103	7104	7105	7106	7107	7108	7109	7110
ELEVATION	1820.66	1820.30	1820.28	1820.56	1820.31	1820.28	1820.50	1820.75	1821.35	1821.88
MAX DEPTH	0.09	0.20	0.21	0.10	0.28	0.49	0.27	0.24	0.07	0.07
VELOCITY	0.20	0.53	0.40	0.16	0.47	0.51	0.53	0.47	0.13	0.14
TIME	5.14	5.07	4.87	4.97	4.85	4.87	4.89	4.83	4.00	4.75
MAX VEL	0.20	0.56	0.51	0.16	0.47	0.51	1.04	0.88	0.14	0.14
DEPTH	0.09	0.20	0.21	0.10	0.28	0.49	0.27	0.23	0.07	0.07
TIME	5.14	4.86	4.87	4.97	4.84	4.87	4.94	4.87	4.00	4.75
ST. DEPTH	0.00	0.00	0.00	0.00	0.88	0.00	0.00	0.00	0.00	0.00
MAX STVEL	0.00	0.00	0.00	0.00	4.09	0.00	0.00	0.00	0.00	0.00
TIME	0.00	0.00	0.00	0.00	4.75	0.00	0.00	0.00	0.00	0.00

NODE	7111	7112	7113	7114	7115	7116	7117	7118	7119	7120
ELEVATION	1821.99	1821.52	1821.57	1821.96	1824.17	1825.16	1825.97	1826.49	1827.42	1828.03
MAX DEPTH	0.12	1.76	3.17	0.52	0.05	0.09	0.07	0.14	0.09	0.10
VELOCITY	0.21	2.26	3.00	1.01	0.23	0.15	0.16	0.17	0.16	0.18
TIME	4.74	4.68	4.65	4.68	3.98	4.14	4.00	4.00	3.98	4.03
MAX VEL	0.21	2.37	3.03	1.50	0.23	0.17	0.16	0.17	0.19	0.18
DEPTH	0.12	1.71	3.17	0.42	0.05	0.09	0.07	0.14	0.09	0.10
TIME	4.74	4.59	4.66	4.43	3.96	4.00	4.00	4.00	4.04	4.04
ST. DEPTH	0.00	0.00	0.00	0.00	0.00	0.00	0.00	0.00	0.00	0.00
MAX STVEL	0.00	0.00	0.00	0.00	0.00	0.00	0.00	0.00	0.00	0.00
TIME	0.00	0.00	0.00	0.00	0.00	0.00	0.00	0.00	0.00	0.00

NODE	7121	7122	7123	7124	7125	7126	7127	7128	7129	7130
ELEVATION	1828.60	1829.02	1829.38	1828.36	1827.53	1827.44	1808.68	1809.26	1809.30	1810.34
MAX DEPTH	0.10	0.07	0.04	0.07	0.12	0.06	0.09	0.07	0.84	0.24
VELOCITY	0.17	0.13	0.14	0.16	0.00	0.00	0.00	0.13	0.48	0.79
TIME	3.99	3.99	4.00	4.00	3.99	4.00	5.76	4.00	5.68	5.56
MAX VEL	0.17	0.13	0.14	0.16	0.00	0.00	0.00	0.13	1.50	0.91
DEPTH	0.10	0.07	0.04	0.07	0.00	0.00	0.00	0.07	0.82	0.24
TIME	3.99	4.00	4.00	4.00	0.00	0.00	0.00	4.00	5.55	5.56
ST. DEPTH	0.00	0.00	0.00	0.00	0.00	0.00	0.00	0.00	0.00	0.00
MAX STVEL	0.00	0.00	0.00	0.00	0.00	0.00	0.00	0.00	0.00	0.00
TIME	0.00	0.00	0.00	0.00	0.00	0.00	0.00	0.00	0.00	0.00

NODE	7131	7132	7133	7134	7135	7136	7137	7138	7139	7140
ELEVATION	1810.50	1810.50	1810.50	1810.50	1810.50	1810.56	1810.98	1811.20	1811.31	1811.65
MAX DEPTH	1.66	1.53	1.28	0.98	0.43	0.16	0.12	0.16	0.20	0.16
VELOCITY	0.36	0.08	0.10	0.16	0.08	0.14	0.16	0.17	0.20	0.21
TIME	5.59	5.55	5.59	5.59	5.60	4.25	4.25	4.25	4.25	4.24
MAX VEL	1.42	0.40	0.32	0.44	0.59	0.17	0.16	0.17	0.30	0.21
DEPTH	1.65	0.44	0.36	0.24	0.20	0.16	0.12	0.16	0.20	0.16
TIME	5.56	3.93	4.00	4.08	4.44	4.15	4.25	4.27	4.23	4.25
ST. DEPTH	0.00	0.00	0.00	0.00	0.00	0.00	0.00	0.00	0.00	0.00
MAX STVEL	0.00	0.00	0.00	0.00	0.00	0.00	0.00	0.00	0.00	0.00
TIME	0.00	0.00	0.00	0.00	0.00	0.00	0.00	0.00	0.00	0.00

NODE	7141	7142	7143	7144	7145	7146	7147	7148	7149	7150
ELEVATION	1811.94	1812.14	1812.32	1812.48	1812.54	1812.71	1813.02	1813.37	1813.67	1813.97
MAX DEPTH	0.15	0.16	0.17	0.18	0.20	0.20	0.22	0.23	0.27	0.29
VELOCITY	0.21	0.22	0.24	0.25	0.41	0.23	0.52	0.51	0.58	0.61
TIME	4.25	4.25	4.25	4.25	3.99	3.97	5.40	5.33	5.44	5.36
MAX VEL	0.21	0.22	0.24	0.25	0.50	0.67	0.70	0.77	0.92	1.09
DEPTH	0.15	0.16	0.17	0.18	0.20	0.20	0.20	0.22	0.26	0.29
TIME	4.25	4.25	4.25	4.25	4.08	4.17	5.54	5.49	5.49	5.44
ST. DEPTH	0.00	0.00	0.00	0.00	0.00	0.00	0.00	0.00	0.00	0.00
MAX STVEL	0.00	0.00	0.00	0.00	0.00	0.00	0.00	0.00	0.00	0.00
TIME	0.00	0.00	0.00	0.00	0.00	0.00	0.00	0.00	0.00	0.00

NODE	7151	7152	7153	7154	7155	7156	7157	7158	7159	7160

ELEVATION	1814.32	1814.63	1814.84	1814.98	1815.03	1815.06	1815.08	1815.12	1815.26	1815.38
MAX DEPTH	0.32	0.33	0.40	0.42	0.52	0.70	0.77	0.68	0.58	0.63
VELOCITY	0.69	0.71	0.75	0.73	1.04	1.19	1.39	1.32	1.60	1.45
TIME	5.35	5.34	5.31	5.30	5.24	5.24	5.25	5.20	5.16	5.15
MAX VEL	1.21	1.25	1.00	1.41	1.32	1.50	1.50	1.50	1.60	1.50
DEPTH	0.31	0.33	0.38	0.40	0.45	0.67	0.74	0.67	0.57	0.61
TIME	5.39	5.31	5.24	5.21	5.51	5.12	5.25	5.22	5.12	5.10
ST. DEPTH	0.00	0.00	0.00	0.00	0.00	0.00	0.00	0.00	0.00	0.00
MAX STVEL	0.00	0.00	0.00	0.00	0.00	0.00	0.00	0.00	0.00	0.00
TIME	0.00	0.00	0.00	0.00	0.00	0.00	0.00	0.00	0.00	0.00

NODE	7161	7162	7163	7164	7165	7166	7167	7168	7169	7170
ELEVATION	1815.44	1815.62	1815.72	1815.37	1815.38	1815.47	1815.86	1816.25	1816.65	1817.02
MAX DEPTH	0.79	0.52	0.26	0.62	0.45	0.46	0.50	0.52	0.63	0.73
VELOCITY	1.20	0.77	0.62	1.33	0.95	0.77	0.86	0.96	1.00	1.08
TIME	5.11	5.12	5.14	5.16	5.20	5.21	5.19	5.15	5.22	5.16
MAX VEL	1.50	1.44	0.74	1.34	1.37	1.34	1.45	1.50	1.50	1.61
DEPTH	0.74	0.47	0.21	0.62	0.40	0.45	0.39	0.51	0.56	0.72
TIME	5.25	5.32	5.03	5.16	5.35	5.20	5.52	5.20	5.05	5.25
ST. DEPTH	0.00	0.00	0.00	0.00	0.00	0.00	0.00	0.00	0.00	0.00
MAX STVEL	0.00	0.00	0.00	0.00	0.00	0.00	0.00	0.00	0.00	0.00
TIME	0.00	0.00	0.00	0.00	0.00	0.00	0.00	0.00	0.00	0.00

NODE	7171	7172	7173	7174	7175	7176	7177	7178	7179	7180
ELEVATION	1817.64	1818.05	1818.35	1818.99	1819.38	1819.79	1820.22	1819.59	1819.64	1819.63
MAX DEPTH	0.56	0.60	0.53	0.06	0.09	0.09	0.05	0.23	0.14	0.22
VELOCITY	1.22	1.05	0.82	0.14	0.17	0.16	0.14	0.27	0.16	0.54
TIME	5.15	5.13	5.11	4.00	4.00	3.98	4.00	5.15	5.19	5.10
MAX VEL	1.72	1.49	1.48	0.14	0.17	0.16	0.14	0.54	0.16	0.54
DEPTH	0.50	0.44	0.46	0.05	0.09	0.09	0.05	0.23	0.14	0.22
TIME	4.99	4.32	5.42	3.94	4.00	4.00	4.00	5.16	5.19	5.10
ST. DEPTH	0.00	0.00	0.00	0.00	0.00	0.00	0.00	0.00	0.00	0.00
MAX STVEL	0.00	0.00	0.00	0.00	0.00	0.00	0.00	0.00	0.00	0.00
TIME	0.00	0.00	0.00	0.00	0.00	0.00	0.00	0.00	0.00	0.00

NODE	7181	7182	7183	7184	7185	7186	7187	7188	7189	7190
ELEVATION	1819.73	1819.96	1820.01	1820.06	1820.10	1820.31	1821.13	1821.11	1821.17	1821.01
MAX DEPTH	0.20	0.20	0.31	0.34	0.37	0.20	0.06	0.12	0.20	3.01
VELOCITY	0.28	0.37	0.58	0.47	0.44	0.20	0.11	0.15	0.29	2.96
TIME	4.92	4.84	4.89	4.91	4.91	4.59	3.99	4.82	4.65	4.69
MAX VEL	0.69	0.51	0.79	1.20	1.33	0.71	0.14	0.18	0.51	3.00
DEPTH	0.20	0.20	0.29	0.32	0.33	0.20	0.06	0.09	0.20	2.98
TIME	5.08	4.81	4.99	5.12	5.20	5.04	3.99	3.98	4.65	4.63
ST. DEPTH	0.00	0.00	0.84	0.00	0.00	0.00	0.00	0.00	0.00	0.00
MAX STVEL	0.00	0.00	4.16	0.00	0.00	0.00	0.00	0.00	0.00	0.00
TIME	0.00	0.00	4.79	0.00	0.00	0.00	0.00	0.00	0.00	0.00

NODE	7191	7192	7193	7194	7195	7196	7197	7198	7199	7200
ELEVATION	1821.09	1821.59	1823.83	1825.18	1825.77	1826.05	1826.99	1827.38	1828.00	1828.37
MAX DEPTH	2.11	0.20	0.07	0.07	0.10	0.14	0.08	0.11	0.08	0.06
VELOCITY	2.51	0.48	0.25	0.19	0.14	0.20	0.15	0.20	0.20	0.18
TIME	4.68	4.70	3.99	4.00	4.02	4.00	4.10	3.98	4.00	4.00
MAX VEL	2.54	0.72	0.25	0.19	0.14	0.20	0.18	0.20	0.20	0.18
DEPTH	2.09	0.20	0.07	0.07	0.10	0.14	0.08	0.11	0.07	0.06
TIME	4.69	4.90	3.99	4.00	4.02	4.00	4.10	3.98	4.00	4.00
ST. DEPTH	0.00	0.00	0.00	0.00	0.00	0.00	0.00	0.00	0.00	0.00
MAX STVEL	0.00	0.00	0.00	0.00	0.00	0.00	0.00	0.00	0.00	0.00
TIME	0.00	0.00	0.00	0.00	0.00	0.00	0.00	0.00	0.00	0.00

NODE	7201	7202	7203	7204	7205	7206	7207	7208	7209	7210
ELEVATION	1828.14	1827.59	1827.67	1827.28	1809.48	1810.31	1810.51	1810.42	1810.49	1810.49
MAX DEPTH	0.07	0.24	0.06	0.08	0.07	0.07	0.05	0.27	1.34	1.43
VELOCITY	0.14	0.10	0.10	0.00	0.00	0.15	0.17	0.63	0.25	0.12
TIME	4.00	3.99	4.00	4.00	3.98	3.98	4.00	5.65	5.50	5.61
MAX VEL	0.14	0.19	0.10	0.00	0.00	0.16	0.17	1.05	1.19	0.34
DEPTH	0.07	0.24	0.06	0.00	0.00	0.07	0.05	0.27	1.33	0.46
TIME	4.00	3.99	4.00	0.00	0.00	3.98	4.00	5.61	5.51	3.97
ST. DEPTH	0.00	0.00	0.00	0.00	0.00	0.00	0.00	0.00	0.00	0.00
MAX STVEL	0.00	0.00	0.00	0.00	0.00	0.00	0.00	0.00	0.00	0.00
TIME	0.00	0.00	0.00	0.00	0.00	0.00	0.00	0.00	0.00	0.00

NODE	7211	7212	7213	7214	7215	7216	7217	7218	7219	7220
ELEVATION	1810.49	1810.49	1810.49	1810.49	1810.72	1810.88	1810.97	1811.13	1811.38	1811.58
MAX DEPTH	1.34	0.95	0.58	0.18	0.13	0.22	0.20	0.18	0.16	0.18
VELOCITY	0.02	0.12	0.14	0.06	0.12	0.17	0.17	0.21	0.23	0.22
TIME	5.57	5.60	5.60	5.61	4.25	4.21	4.24	4.25	4.25	4.25
MAX VEL	0.45	0.42	0.77	0.16	0.13	0.34	0.38	0.21	0.23	0.22
DEPTH	0.41	0.23	0.21	0.14	0.13	0.22	0.20	0.18	0.16	0.18
TIME	3.99	4.09	4.31	4.25	4.24	4.22	4.25	4.25	4.25	4.25
ST. DEPTH	0.00	0.00	0.00	0.00	0.00	0.00	0.00	0.00	0.00	0.00
MAX STVEL	0.00	0.00	0.00	0.00	0.00	0.00	0.00	0.00	0.00	0.00
TIME	0.00	0.00	0.00	0.00	0.00	0.00	0.00	0.00	0.00	0.00

NODE	7221	7222	7223	7224	7225	7226	7227	7228	7229	7230
ELEVATION	1811.71	1811.84	1812.00	1812.25	1812.51	1812.87	1813.18	1813.47	1813.77	1814.08
MAX DEPTH	0.19	0.20	0.20	0.20	0.23	0.22	0.27	0.30	0.32	0.35
VELOCITY	0.24	0.42	0.52	0.46	0.52	0.53	0.61	0.67	0.69	0.74
TIME	4.25	4.31	3.99	4.15	5.38	5.51	5.46	5.36	5.36	5.39
MAX VEL	0.24	0.50	0.56	0.56	0.77	0.76	0.90	1.07	1.19	1.19
DEPTH	0.19	0.20	0.20	0.20	0.23	0.22	0.26	0.29	0.32	0.32
TIME	4.25	4.23	4.24	4.23	5.41	5.48	5.51	5.51	5.34	5.55
ST. DEPTH	0.00	0.00	0.00	0.00	0.00	0.00	0.00	0.00	0.00	0.00
MAX STVEL	0.00	0.00	0.00	0.00	0.00	0.00	0.00	0.00	0.00	0.00
TIME	0.00	0.00	0.00	0.00	0.00	0.00	0.00	0.00	0.00	0.00

NODE	7231	7232	7233	7234	7235	7236	7237	7238	7239	7240
ELEVATION	1814.33	1814.50	1814.53	1814.55	1814.54	1814.51	1814.25	1814.59	1814.93	1815.11
MAX DEPTH	0.38	0.37	0.58	0.57	0.72	0.59	1.19	0.59	0.48	0.26
VELOCITY	0.70	0.74	1.06	1.15	1.29	1.18	1.62	1.39	1.25	0.65
TIME	5.32	5.30	5.23	5.23	5.22	5.19	5.17	5.16	5.14	5.15
MAX VEL	1.39	1.17	1.26	1.50	1.29	1.18	1.64	1.50	1.48	0.88
DEPTH	0.37	0.36	0.52	0.53	0.72	0.59	1.19	0.47	0.44	0.24
TIME	5.24	5.32	5.09	5.13	5.22	5.21	5.15	5.00	5.30	5.27
ST. DEPTH	0.00	0.00	0.00	0.00	0.00	0.00	0.00	0.00	0.00	0.00
MAX STVEL	0.00	0.00	0.00	0.00	0.00	0.00	0.00	0.00	0.00	0.00
TIME	0.00	0.00	0.00	0.00	0.00	0.00	0.00	0.00	0.00	0.00

NODE	7241	7242	7243	7244	7245	7246	7247	7248	7249	7250
ELEVATION	1815.08	1814.68	1814.71	1815.03	1815.41	1815.90	1816.39	1816.79	1817.18	1817.64
MAX DEPTH	0.24	0.56	0.59	0.50	0.59	0.58	0.58	0.59	0.56	0.49
VELOCITY	0.79	1.26	1.17	0.94	1.07	1.11	1.11	1.01	0.98	0.83
TIME	5.16	5.17	5.19	5.22	5.21	5.15	5.16	5.16	5.16	5.15
MAX VEL	0.80	1.27	1.45	1.49	1.49	1.62	1.65	1.50	1.50	1.50
DEPTH	0.24	0.56	0.54	0.47	0.56	0.58	0.58	0.50	0.54	0.46
TIME	5.17	5.18	5.31	5.09	5.33	5.16	5.15	5.49	5.27	5.24
ST. DEPTH	0.00	0.00	0.00	0.00	0.00	0.00	0.00	0.00	0.00	0.00
MAX STVEL	0.00	0.00	0.00	0.00	0.00	0.00	0.00	0.00	0.00	0.00
TIME	0.00	0.00	0.00	0.00	0.00	0.00	0.00	0.00	0.00	0.00

NODE	7251	7252	7253	7254	7255	7256	7257	7258	7259	7260
ELEVATION	1818.11	1818.23	1818.60	1819.06	1819.10	1818.98	1819.20	1819.07	1819.08	1819.39
MAX DEPTH	0.14	0.09	0.10	0.08	0.09	0.21	0.11	0.25	0.32	0.25
VELOCITY	0.22	0.16	0.19	0.18	0.19	0.28	0.19	0.44	0.55	0.46
TIME	5.23	3.99	4.00	4.00	4.00	5.22	4.00	5.11	5.09	4.93
MAX VEL	0.22	0.16	0.19	0.18	0.19	0.28	0.19	0.44	0.70	0.95
DEPTH	0.14	0.09	0.10	0.08	0.09	0.21	0.11	0.25	0.30	0.25
TIME	5.17	3.99	4.00	4.00	4.00	4.25	4.00	5.11	4.88	4.94
ST. DEPTH	0.00	0.00	0.00	0.00	0.00	0.00	0.00	0.00	0.00	0.00
MAX STVEL	0.00	0.00	0.00	0.00	0.00	0.00	0.00	0.00	0.00	0.00
TIME	0.00	0.00	0.00	0.00	0.00	0.00	0.00	0.00	0.00	0.00

NODE	7261	7262	7263	7264	7265	7266	7267	7268	7269	7270
ELEVATION	1819.59	1819.84	1819.92	1820.00	1820.53	1820.82	1820.46	1820.52	1820.58	1821.36
MAX DEPTH	0.39	0.30	0.38	0.25	0.08	0.05	1.10	2.82	1.65	0.12
VELOCITY	0.53	0.51	0.43	0.27	0.10	0.12	1.62	2.96	1.96	0.21
TIME	4.84	4.97	4.93	4.92	3.94	4.82	4.66	4.71	4.67	4.60
MAX VEL	1.30	1.13	1.27	0.91	0.14	0.16	1.64	2.99	1.98	0.32
DEPTH	0.39	0.29	0.34	0.24	0.08	0.05	1.08	2.80	1.64	0.11
TIME	4.84	4.79	5.17	4.85	3.90	4.00	4.66	4.66	4.64	4.00
ST. DEPTH	0.94	0.00	0.00	0.00	0.00	0.00	0.00	0.00	0.00	0.00
MAX STVEL	4.05	0.00	0.00	0.00	0.00	0.00	0.00	0.00	0.00	0.00
TIME	4.80	0.00	0.00	0.00	0.00	0.00	0.00	0.00	0.00	0.00

NODE	7271	7272	7273	7274	7275	7276	7277	7278	7279	7280
ELEVATION	1823.39	1824.81	1825.36	1825.54	1826.37	1826.62	1826.66	1827.00	1827.50	1827.51
MAX DEPTH	0.08	0.08	0.11	0.19	0.08	0.11	0.13	0.10	0.08	0.17
VELOCITY	0.27	0.22	0.17	0.19	0.17	0.19	0.21	0.17	0.16	0.18
TIME	4.00	4.01	4.00	4.02	3.97	4.00	3.99	4.00	4.00	4.03
MAX VEL	0.27	0.22	0.17	0.19	0.17	0.19	0.22	0.17	0.16	0.18
DEPTH	0.08	0.08	0.11	0.19	0.08	0.11	0.13	0.10	0.08	0.17
TIME	4.00	4.01	4.00	4.02	3.97	4.00	4.02	4.00	4.00	4.03
ST. DEPTH	0.00	0.00	0.00	0.00	0.00	0.00	0.00	0.00	0.00	0.00
MAX STVEL	0.00	0.00	0.00	0.00	0.00	0.00	0.00	0.00	0.00	0.00
TIME	0.00	0.00	0.00	0.00	0.00	0.00	0.00	0.00	0.00	0.00

NODE	7281	7282	7283	7284	7285	7286	7287	7288	7289	7290
ELEVATION	1827.55	1827.84	1827.28	1810.83	1811.09	1811.00	1810.47	1810.49	1810.49	1810.49
MAX DEPTH	0.10	0.03	0.03	0.09	0.07	0.10	0.19	0.65	1.02	1.02
VELOCITY	0.08	0.00	0.00	0.00	0.14	0.17	0.05	0.17	0.08	0.08
TIME	4.00	3.97	3.97	3.97	3.94	4.00	5.67	5.56	5.56	5.56
MAX VEL	0.08	0.00	0.00	0.00	0.14	0.17	0.19	0.80	0.42	0.46
DEPTH	0.10	0.00	0.00	0.00	0.07	0.10	0.14	0.55	0.23	0.24
TIME	4.00	0.00	0.00	0.00	3.98	4.00	3.91	5.22	4.04	4.05
ST. DEPTH	0.00	0.00	0.00	0.00	0.00	0.00	0.00	0.00	0.00	0.00
MAX STVEL	0.00	0.00	0.00	0.00	0.00	0.00	0.00	0.00	0.00	0.00
TIME	0.00	0.00	0.00	0.00	0.00	0.00	0.00	0.00	0.00	0.00

NODE	7291	7292	7293	7294	7295	7296	7297	7298	7299	7300
ELEVATION	1810.49	1810.48	1810.45	1810.54	1810.64	1810.68	1810.68	1810.79	1811.05	1811.17
MAX DEPTH	0.81	0.53	0.29	0.12	0.20	0.16	0.21	0.20	0.17	0.19
VELOCITY	0.14	0.21	0.19	0.12	0.19	0.18	0.29	0.23	0.23	0.25
TIME	5.56	5.60	5.61	4.25	4.26	4.25	4.25	4.25	4.25	4.25
MAX VEL	0.73	0.60	0.19	0.12	0.19	0.18	0.29	0.23	0.24	0.25
DEPTH	0.21	0.20	0.29	0.12	0.20	0.16	0.21	0.20	0.17	0.19
TIME	4.16	4.31	5.61	4.25	4.27	4.24	4.25	4.25	4.25	4.23
ST. DEPTH	0.00	0.00	0.00	0.00	0.00	0.00	0.00	0.00	0.00	0.00
MAX STVEL	0.00	0.00	0.00	0.00	0.00	0.00	0.00	0.00	0.00	0.00
TIME	0.00	0.00	0.00	0.00	0.00	0.00	0.00	0.00	0.00	0.00

NODE	7301	7302	7303	7304	7305	7306	7307	7308	7309	7310
ELEVATION	1811.29	1811.43	1811.69	1812.03	1812.34	1812.63	1812.90	1813.21	1813.49	1813.81
MAX DEPTH	0.20	0.20	0.22	0.22	0.25	0.29	0.33	0.32	0.32	0.31
VELOCITY	0.52	0.53	0.55	0.50	0.60	0.63	0.63	0.69	0.73	0.75
TIME	4.13	4.14	5.49	5.32	5.41	5.44	5.41	5.37	5.36	5.34
MAX VEL	0.52	0.57	0.72	0.78	0.83	1.05	1.13	1.31	1.12	1.21
DEPTH	0.20	0.20	0.21	0.22	0.25	0.29	0.33	0.32	0.30	0.30
TIME	4.15	4.36	5.54	5.51	5.42	5.43	5.33	5.41	5.23	5.27
ST. DEPTH	0.00	0.00	0.00	0.00	0.00	0.00	0.00	0.00	0.00	0.00

MAX STVEL	0.00	0.00	0.00	0.00	0.00	0.00	0.00	0.00	0.00	0.00
TIME	0.00	0.00	0.00	0.00	0.00	0.00	0.00	0.00	0.00	0.00
NODE	7311	7312	7313	7314	7315	7316	7317	7318	7319	7320
ELEVATION	1813.98	1814.03	1814.02	1814.01	1813.96	1813.85	1813.86	1813.88	1814.34	1813.99
MAX DEPTH	0.40	0.47	0.66	0.65	0.63	1.20	0.87	0.59	0.20	0.51
VELOCITY	0.81	0.84	1.20	1.15	1.23	1.64	1.37	0.86	0.48	1.12
TIME	5.31	5.25	5.25	5.21	5.19	5.17	5.15	5.17	5.14	5.21
MAX VEL	0.97	1.47	1.20	1.15	1.23	1.65	1.41	1.47	0.72	1.14
DEPTH	0.39	0.46	0.66	0.65	0.63	1.19	0.52	0.58	0.20	0.51
TIME	5.34	5.31	5.25	5.21	5.20	5.21	4.81	5.17	5.10	5.17
ST. DEPTH	0.00	0.00	0.00	0.00	0.00	0.00	0.00	0.00	0.00	0.00
MAX STVEL	0.00	0.00	0.00	0.00	0.00	0.00	0.00	0.00	0.00	0.00
TIME	0.00	0.00	0.00	0.00	0.00	0.00	0.00	0.00	0.00	0.00
NODE	7321	7322	7323	7324	7325	7326	7327	7328	7329	7330
ELEVATION	1814.04	1814.18	1814.53	1814.97	1815.48	1815.98	1816.43	1816.79	1817.13	1817.46
MAX DEPTH	0.62	0.71	0.61	0.53	0.45	0.38	0.37	0.33	0.20	0.16
VELOCITY	1.20	1.19	1.05	1.01	0.82	0.74	0.68	0.66	0.56	0.21
TIME	5.24	5.21	5.21	5.20	5.19	5.17	5.17	5.16	5.20	5.26
MAX VEL	1.47	1.50	1.50	1.50	1.44	1.43	1.49	1.34	0.72	0.22
DEPTH	0.60	0.70	0.42	0.45	0.41	0.35	0.35	0.32	0.20	0.16
TIME	5.21	5.23	4.94	5.03	5.13	5.33	5.21	5.17	5.19	5.26
ST. DEPTH	0.00	0.00	0.00	0.00	0.00	0.00	0.00	0.00	0.00	0.00
MAX STVEL	0.00	0.00	0.00	0.00	0.00	0.00	0.00	0.00	0.00	0.00
TIME	0.00	0.00	0.00	0.00	0.00	0.00	0.00	0.00	0.00	0.00
NODE	7331	7332	7333	7334	7335	7336	7337	7338	7339	7340
ELEVATION	1817.58	1817.75	1817.99	1818.12	1818.20	1818.46	1818.71	1818.72	1819.04	1819.26
MAX DEPTH	0.13	0.12	0.10	0.13	0.16	0.15	0.20	0.35	0.22	0.25
VELOCITY	0.14	0.19	0.20	0.23	0.25	0.23	0.30	0.61	0.50	0.59
TIME	4.00	4.00	4.01	4.07	4.24	5.25	4.96	5.00	4.94	4.91
MAX VEL	0.14	0.19	0.20	0.23	0.25	0.23	0.59	0.61	0.79	0.84
DEPTH	0.13	0.12	0.10	0.13	0.16	0.15	0.20	0.35	0.22	0.24
TIME	4.00	4.00	4.01	4.07	4.11	4.25	4.94	5.00	4.89	4.80
ST. DEPTH	0.00	0.00	0.00	0.00	0.00	0.00	0.00	0.00	0.00	0.77
MAX STVEL	0.00	0.00	0.00	0.00	0.00	0.00	0.00	0.00	0.00	4.51
TIME	0.00	0.00	0.00	0.00	0.00	0.00	0.00	0.00	0.00	4.82
NODE	7341	7342	7343	7344	7345	7346	7347	7348	7349	7350
ELEVATION	1819.47	1819.72	1820.08	1820.20	1820.14	1819.93	1820.06	1820.20	1821.71	1823.32
MAX DEPTH	0.25	0.20	0.05	0.06	0.19	1.54	2.56	1.48	0.09	0.09
VELOCITY	0.68	0.38	0.13	0.13	0.29	2.17	3.15	1.72	0.28	0.25
TIME	4.94	4.98	4.00	3.99	4.75	4.66	4.68	4.68	4.21	3.96
MAX VEL	0.87	0.71	0.13	0.13	0.29	2.18	3.17	1.73	0.32	0.25
DEPTH	0.24	0.20	0.05	0.06	0.18	1.54	2.55	1.46	0.09	0.09
TIME	5.07	4.71	4.00	3.99	4.72	4.66	4.70	4.61	3.98	3.98
ST. DEPTH	0.00	0.00	0.00	0.00	0.00	0.00	0.00	0.00	0.00	0.00
MAX STVEL	0.00	0.00	0.00	0.00	0.00	0.00	0.00	0.00	0.00	0.00
TIME	0.00	0.00	0.00	0.00	0.00	0.00	0.00	0.00	0.00	0.00
NODE	7351	7352	7353	7354	7355	7356	7357	7358	7359	7360
ELEVATION	1824.35	1824.82	1825.10	1825.95	1825.96	1825.92	1826.32	1826.71	1827.26	1827.51
MAX DEPTH	0.08	0.12	0.14	0.07	0.13	0.23	0.11	0.13	0.11	0.08
VELOCITY	0.14	0.21	0.25	0.15	0.17	0.22	0.18	0.26	0.20	0.12
TIME	4.14	4.00	4.00	4.00	4.00	4.00	4.00	4.01	4.00	4.00
MAX VEL	0.19	0.21	0.25	0.16	0.17	0.44	0.18	0.26	0.20	0.12
DEPTH	0.08	0.12	0.14	0.07	0.13	0.22	0.11	0.13	0.10	0.08
TIME	4.14	4.00	4.00	4.00	4.00	4.00	4.00	4.02	4.00	4.00
ST. DEPTH	0.00	0.00	0.00	0.00	0.00	0.00	0.00	0.00	0.00	0.00
MAX STVEL	0.00	0.00	0.00	0.00	0.00	0.00	0.00	0.00	0.00	0.00
TIME	0.00	0.00	0.00	0.00	0.00	0.00	0.00	0.00	0.00	0.00
NODE	7361	7362	7363	7364	7365	7366	7367	7368	7369	7370
ELEVATION	1828.23	1826.84	1811.49	1811.67	1811.98	1811.62	1810.93	1810.55	1810.49	1810.48
MAX DEPTH	0.03	0.03	0.09	0.11	0.06	0.08	0.12	0.12	0.56	0.48
VELOCITY	0.11	0.00	0.00	0.13	0.13	0.20	0.15	0.23	0.09	0.19
TIME	3.97	4.00	4.00	3.98	4.00	3.99	3.97	4.04	5.56	5.56
MAX VEL	0.11	0.00	0.00	0.15	0.15	0.20	0.23	0.23	0.47	0.19
DEPTH	0.03	0.00	0.00	0.11	0.06	0.08	0.12	0.12	0.20	0.46
TIME	3.97	0.00	0.00	3.98	3.90	3.96	3.97	4.00	4.16	5.39
ST. DEPTH	0.00	0.00	0.00	0.00	0.00	0.00	0.00	0.00	0.00	0.00
MAX STVEL	0.00	0.00	0.00	0.00	0.00	0.00	0.00	0.00	0.00	0.00
TIME	0.00	0.00	0.00	0.00	0.00	0.00	0.00	0.00	0.00	0.00
NODE	7371	7372	7373	7374	7375	7376	7377	7378	7379	7380
ELEVATION	1810.45	1810.40	1810.33	1810.31	1810.31	1810.31	1810.31	1810.43	1810.59	1810.71
MAX DEPTH	0.37	0.34	0.20	0.19	0.17	0.19	0.20	0.20	0.20	0.21
VELOCITY	0.23	0.29	0.26	0.16	0.18	0.24	0.32	0.23	0.26	0.44
TIME	5.61	5.62	5.46	4.25	4.25	4.25	4.03	4.24	4.25	4.04
MAX VEL	0.23	0.29	0.27	0.16	0.18	0.24	0.44	0.35	0.26	0.56
DEPTH	0.37	0.34	0.20	0.19	0.17	0.19	0.20	0.20	0.20	0.20
TIME	5.57	5.50	5.41	4.25	4.25	4.25	4.14	4.25	4.25	4.23
ST. DEPTH	0.00	0.00	0.00	0.00	0.00	0.00	0.00	0.00	0.00	0.00
MAX STVEL	0.00	0.00	0.00	0.00	0.00	0.00	0.00	0.00	0.00	0.00
TIME	0.00	0.00	0.00	0.00	0.00	0.00	0.00	0.00	0.00	0.00
NODE	7381	7382	7383	7384	7385	7386	7387	7388	7389	7390
ELEVATION	1810.86	1811.11	1811.51	1811.77	1812.10	1812.43	1812.66	1812.88	1813.12	1813.35
MAX DEPTH	0.22	0.22	0.20	0.28	0.30	0.30	0.35	0.34	0.35	0.34
VELOCITY	0.53	0.57	0.57	0.64	0.66	0.64	0.67	0.67	0.72	0.77
TIME	5.55	5.37	5.53	5.49	5.45	5.40	5.36	5.34	5.34	5.29
MAX VEL	0.66	0.76	0.71	0.89	1.10	1.14	1.06	1.08	1.14	1.13
DEPTH	0.20	0.21	0.20	0.27	0.29	0.30	0.35	0.34	0.35	0.34

TIME	4.63	5.53	5.39	5.53	5.41	5.41	5.39	5.35	5.32	5.26
ST. DEPTH	0.00	0.00	0.00	0.00	0.00	0.00	0.00	0.00	0.00	0.00
MAX STVEL	0.00	0.00	0.00	0.00	0.00	0.00	0.00	0.00	0.00	0.00
TIME	0.00	0.00	0.00	0.00	0.00	0.00	0.00	0.00	0.00	0.00

NODE	7391	7392	7393	7394	7395	7396	7397	7398	7399	7400
ELEVATION	1813.47	1813.47	1813.48	1813.40	1813.37	1813.39	1813.40	1813.40	1813.39	1813.51
MAX DEPTH	0.38	0.53	0.50	0.59	0.90	0.76	0.40	0.30	0.59	0.64
VELOCITY	0.90	1.32	1.11	1.48	2.02	1.55	0.91	0.76	1.26	1.24
TIME	5.24	5.24	5.24	5.19	5.17	5.19	5.19	5.21	5.24	5.21
MAX VEL	1.48	1.32	1.11	1.48	2.04	1.55	1.15	0.76	1.26	1.50
DEPTH	0.37	0.53	0.50	0.59	0.89	0.75	0.40	0.30	0.59	0.58
TIME	5.19	5.24	5.24	5.19	5.17	5.19	5.22	5.19	5.22	5.39
ST. DEPTH	0.00	0.00	0.00	0.00	0.00	0.00	0.00	0.00	0.00	0.00
MAX STVEL	0.00	0.00	0.00	0.00	0.00	0.00	0.00	0.00	0.00	0.00
TIME	0.00	0.00	0.00	0.00	0.00	0.00	0.00	0.00	0.00	0.00

NODE	7401	7402	7403	7404	7405	7406	7407	7408	7409	7410
ELEVATION	1813.72	1814.11	1814.52	1814.97	1815.48	1815.94	1816.24	1816.35	1816.96	1817.21
MAX DEPTH	0.65	0.56	0.52	0.45	0.35	0.28	0.28	0.29	0.10	0.09
VELOCITY	1.33	1.10	1.34	0.79	0.70	0.60	0.61	0.47	0.14	0.15
TIME	5.22	5.22	5.21	5.20	5.20	5.19	5.17	5.16	5.41	4.00
MAX VEL	1.50	1.49	1.49	1.49	1.46	1.12	1.10	0.85	0.18	0.15
DEPTH	0.60	0.35	0.50	0.35	0.35	0.28	0.28	0.28	0.10	0.09
TIME	5.39	4.47	5.31	5.63	5.19	5.19	5.17	5.23	4.08	4.00
ST. DEPTH	0.00	0.00	0.00	0.00	0.00	0.00	0.00	0.00	0.00	0.00
MAX STVEL	0.00	0.00	0.00	0.00	0.00	0.00	0.00	0.00	0.00	0.00
TIME	0.00	0.00	0.00	0.00	0.00	0.00	0.00	0.00	0.00	0.00

NODE	7411	7412	7413	7414	7415	7416	7417	7418	7419	7420
ELEVATION	1817.16	1817.19	1817.27	1817.44	1817.78	1817.96	1818.26	1818.56	1818.68	1818.69
MAX DEPTH	0.15	0.13	0.15	0.18	0.20	0.27	0.25	0.22	0.30	0.43
VELOCITY	0.23	0.24	0.24	0.25	0.26	0.51	0.58	0.53	0.49	0.48
TIME	4.00	4.00	4.17	4.25	5.15	5.09	5.01	4.92	4.94	4.92
MAX VEL	0.23	0.24	0.24	0.25	0.52	0.75	0.95	0.83	0.96	1.22
DEPTH	0.15	0.13	0.15	0.18	0.20	0.23	0.25	0.22	0.29	0.43
TIME	4.00	4.00	4.17	4.25	5.10	5.31	5.02	4.93	4.79	4.94
ST. DEPTH	0.00	0.00	0.00	0.00	0.00	0.00	0.00	0.00	0.87	0.00
MAX STVEL	0.00	0.00	0.00	0.00	0.00	0.00	0.00	0.00	4.07	0.00
TIME	0.00	0.00	0.00	0.00	0.00	0.00	0.00	0.00	4.84	0.00

NODE	7421	7422	7423	7424	7425	7426	7427	7428	7429	7430
ELEVATION	1819.17	1819.26	1819.36	1819.37	1819.43	1819.48	1819.86	1822.20	1823.27	1823.84
MAX DEPTH	0.14	0.12	0.08	0.96	1.58	2.28	0.40	0.05	0.11	0.11
VELOCITY	0.16	0.13	0.09	1.42	2.47	3.01	0.80	0.18	0.18	0.17
TIME	4.11	4.06	4.79	4.74	4.67	4.66	4.68	3.99	4.08	4.00
MAX VEL	0.19	0.13	0.15	1.43	2.53	3.06	1.49	0.23	0.19	0.17
DEPTH	0.14	0.12	0.07	0.95	1.55	2.26	0.35	0.05	0.11	0.11
TIME	4.06	4.02	3.96	4.70	4.67	4.66	4.88	3.99	4.08	4.04
ST. DEPTH	0.00	0.00	0.00	0.00	0.00	0.00	0.00	0.00	0.00	0.00
MAX STVEL	0.00	0.00	0.00	0.00	0.00	0.00	0.00	0.00	0.00	0.00
TIME	0.00	0.00	0.00	0.00	0.00	0.00	0.00	0.00	0.00	0.00

NODE	7431	7432	7433	7434	7435	7436	7437	7438	7439	7440
ELEVATION	1824.10	1824.23	1825.55	1825.52	1825.51	1825.69	1825.59	1826.68	1827.29	1827.84
MAX DEPTH	0.16	0.21	0.06	0.14	0.19	0.11	0.21	0.10	0.09	0.04
VELOCITY	0.22	0.19	0.13	0.21	0.32	0.19	0.44	0.23	0.13	0.14
TIME	4.00	4.00	4.00	4.00	4.02	4.00	4.00	4.00	4.00	4.00
MAX VEL	0.22	0.19	0.17	0.21	0.32	0.19	0.45	0.23	0.15	0.14
DEPTH	0.16	0.21	0.06	0.14	0.19	0.11	0.20	0.10	0.09	0.04
TIME	4.00	4.00	4.00	4.00	4.02	4.00	4.14	4.00	4.00	4.00
ST. DEPTH	0.00	0.00	0.00	0.00	0.00	0.00	0.00	0.00	0.00	0.00
MAX STVEL	0.00	0.00	0.00	0.00	0.00	0.00	0.00	0.00	0.00	0.00
TIME	0.00	0.00	0.00	0.00	0.00	0.00	0.00	0.00	0.00	0.00

NODE	7441	7442	7443	7444	7445	7446	7447	7448	7449	7450
ELEVATION	1826.20	1812.49	1812.78	1812.84	1812.32	1811.81	1811.30	1810.83	1810.56	1810.41
MAX DEPTH	0.03	0.09	0.08	0.07	0.10	0.10	0.11	0.13	0.12	0.24
VELOCITY	0.00	0.00	0.14	0.13	0.17	0.17	0.20	0.13	0.16	0.22
TIME	4.00	4.00	4.14	4.00	4.00	4.04	4.01	4.14	4.03	5.50
MAX VEL	0.00	0.00	0.19	0.14	0.17	0.21	0.20	0.21	0.16	0.22
DEPTH	0.00	0.00	0.08	0.07	0.10	0.10	0.11	0.13	0.12	0.24
TIME	0.00	0.00	4.14	4.00	4.00	4.04	4.01	4.14	4.03	5.50
ST. DEPTH	0.00	0.00	0.00	0.00	0.00	0.00	0.00	0.00	0.00	0.00
MAX STVEL	0.00	0.00	0.00	0.00	0.00	0.00	0.00	0.00	0.00	0.00
TIME	0.00	0.00	0.00	0.00	0.00	0.00	0.00	0.00	0.00	0.00

NODE	7451	7452	7453	7454	7455	7456	7457	7458	7459	7460
ELEVATION	1810.33	1810.21	1810.08	1809.97	1809.80	1809.89	1809.96	1809.98	1810.16	1810.32
MAX DEPTH	0.28	0.29	0.20	0.18	0.20	0.20	0.20	0.20	0.20	0.22
VELOCITY	0.32	0.38	0.26	0.21	0.32	0.32	0.24	0.50	0.39	0.54
TIME	5.47	5.65	5.70	4.25	4.12	4.24	4.15	4.25	4.20	5.58
MAX VEL	0.32	0.38	0.37	0.21	0.44	0.71	0.41	0.70	0.61	0.71
DEPTH	0.28	0.29	0.20	0.18	0.20	0.20	0.20	0.20	0.20	0.20
TIME	5.47	5.65	5.47	4.25	3.97	4.22	4.21	4.19	4.38	4.29
ST. DEPTH	0.00	0.00	0.00	0.00	0.00	0.00	0.00	0.00	0.00	0.00
MAX STVEL	0.00	0.00	0.00	0.00	0.00	0.00	0.00	0.00	0.00	0.00
TIME	0.00	0.00	0.00	0.00	0.00	0.00	0.00	0.00	0.00	0.00

NODE	7461	7462	7463	7464	7465	7466	7467	7468	7469	7470
ELEVATION	1810.50	1810.83	1811.19	1811.53	1811.90	1812.19	1812.40	1812.57	1812.71	1812.73
MAX DEPTH	0.24	0.26	0.29	0.32	0.32	0.36	0.35	0.35	0.34	0.40
VELOCITY	0.55	0.57	0.65	0.67	0.65	0.65	0.67	0.67	0.68	0.79
TIME	5.57	5.49	5.46	5.42	5.44	5.39	5.35	5.31	5.28	5.27

MAX VEL	0.74	0.89	1.05	1.16	1.28	1.10	1.44	1.40	1.11	1.29
DEPTH	0.23	0.25	0.29	0.32	0.31	0.32	0.35	0.34	0.29	0.37
TIME	5.40	5.50	5.49	5.44	5.47	5.25	5.32	5.27	5.14	5.42
ST. DEPTH	0.00	0.00	0.00	0.00	0.00	0.00	0.00	0.00	0.00	0.00
MAX STVEL	0.00	0.00	0.00	0.00	0.00	0.00	0.00	0.00	0.00	0.00
TIME	0.00	0.00	0.00	0.00	0.00	0.00	0.00	0.00	0.00	0.00

NODE	7471	7472	7473	7474	7475	7476	7477	7478	7479	7480
ELEVATION	1812.70	1812.68	1812.56	1812.46	1812.60	1812.69	1812.68	1812.78	1812.98	1813.12
MAX DEPTH	0.53	0.53	0.72	1.27	0.58	0.40	0.56	0.69	0.75	1.12
VELOCITY	1.10	1.10	1.29	1.94	1.30	0.90	1.16	1.16	1.29	1.24
TIME	5.25	5.24	5.22	5.22	5.22	5.24	5.23	5.23	5.24	5.22
MAX VEL	1.10	1.10	1.29	1.95	1.49	1.37	1.17	1.49	1.50	1.50
DEPTH	0.53	0.53	0.72	1.26	0.50	0.33	0.56	0.60	0.58	1.11
TIME	5.24	5.24	5.21	5.18	5.48	5.47	5.23	5.45	5.58	5.25
ST. DEPTH	0.00	0.00	0.00	0.00	0.00	0.00	0.00	0.00	0.00	0.00
MAX STVEL	0.00	0.00	0.00	0.00	0.00	0.00	0.00	0.00	0.00	0.00
TIME	0.00	0.00	0.00	0.00	0.00	0.00	0.00	0.00	0.00	0.00

NODE	7481	7482	7483	7484	7485	7486	7487	7488	7489	7490
ELEVATION	1813.62	1814.12	1814.60	1815.03	1815.44	1815.71	1816.14	1816.41	1816.63	1816.40
MAX DEPTH	0.61	0.44	0.27	0.24	0.27	0.27	0.18	0.08	0.08	0.13
VELOCITY	1.17	0.81	0.58	0.50	0.57	0.51	0.21	0.17	0.19	0.24
TIME	5.23	5.22	5.24	5.21	5.22	5.25	5.32	4.00	3.98	4.00
MAX VEL	1.72	1.48	1.07	0.90	0.98	1.01	0.21	0.17	0.19	0.24
DEPTH	0.61	0.41	0.27	0.24	0.27	0.26	0.18	0.08	0.08	0.13
TIME	5.24	5.16	5.22	5.22	5.23	5.28	5.32	4.00	3.98	4.00
ST. DEPTH	0.00	0.00	0.00	0.00	0.00	0.00	0.00	0.00	0.00	0.00
MAX STVEL	0.00	0.00	0.00	0.00	0.00	0.00	0.00	0.00	0.00	0.00
TIME	0.00	0.00	0.00	0.00	0.00	0.00	0.00	0.00	0.00	0.00

NODE	7491	7492	7493	7494	7495	7496	7497	7498	7499	7500
ELEVATION	1816.30	1816.60	1816.83	1817.19	1817.51	1817.70	1818.04	1818.39	1818.50	1818.82
MAX DEPTH	0.20	0.19	0.22	0.20	0.20	0.26	0.26	0.31	0.37	0.18
VELOCITY	0.35	0.21	0.23	0.41	0.57	0.58	0.60	0.60	0.50	0.19
TIME	4.02	4.24	4.02	5.17	5.06	4.99	4.95	4.92	4.90	4.13
MAX VEL	0.44	0.21	0.47	0.71	0.72	0.82	0.98	1.10	1.37	0.19
DEPTH	0.20	0.19	0.22	0.20	0.20	0.25	0.26	0.30	0.36	0.18
TIME	4.13	4.24	4.02	5.11	5.22	5.22	4.94	4.94	4.90	4.18
ST. DEPTH	0.00	0.00	0.00	0.00	0.00	0.00	0.00	0.79	0.00	0.00
MAX STVEL	0.00	0.00	0.00	0.00	0.00	0.00	0.00	4.34	0.00	0.00
TIME	0.00	0.00	0.00	0.00	0.00	0.00	0.00	4.85	0.00	0.00

NODE	7501	7502	7503	7504	7505	7506	7507	7508	7509	7510
ELEVATION	1818.99	1819.13	1818.85	1818.75	1818.80	1819.59	1821.58	1823.06	1823.41	1823.55
MAX DEPTH	0.19	0.14	0.81	2.33	1.75	0.17	0.07	0.06	0.10	0.18
VELOCITY	0.08	0.18	1.45	3.17	2.78	0.28	0.23	0.16	0.22	0.31
TIME	4.15	4.80	4.72	4.72	4.67	4.70	3.98	4.09	4.00	4.00
MAX VEL	0.17	0.18	1.45	3.20	2.78	0.28	0.23	0.18	0.22	0.31
DEPTH	0.19	0.14	0.81	2.29	1.75	0.17	0.07	0.06	0.10	0.18
TIME	4.17	4.80	4.72	4.64	4.67	4.70	3.98	4.09	4.00	4.00
ST. DEPTH	0.00	0.00	0.00	0.00	0.00	0.00	0.00	0.00	0.00	0.00
MAX STVEL	0.00	0.00	0.00	0.00	0.00	0.00	0.00	0.00	0.00	0.00
TIME	0.00	0.00	0.00	0.00	0.00	0.00	0.00	0.00	0.00	0.00

NODE	7511	7512	7513	7514	7515	7516	7517	7518	7519	7520
ELEVATION	1823.97	1825.13	1824.78	1824.58	1824.96	1825.18	1826.38	1827.10	1827.89	1826.57
MAX DEPTH	0.13	0.05	0.11	0.19	0.16	0.23	0.10	0.08	0.03	0.03
VELOCITY	0.21	0.13	0.25	0.36	0.32	0.53	0.15	0.15	0.11	0.00
TIME	4.00	4.00	4.04	4.06	4.00	3.83	3.99	3.94	3.99	4.00
MAX VEL	0.21	0.14	0.25	0.36	0.32	0.61	0.23	0.15	0.11	0.00
DEPTH	0.13	0.05	0.11	0.19	0.16	0.22	0.09	0.08	0.03	0.00
TIME	4.01	4.00	4.04	4.06	4.00	4.00	3.99	3.94	3.98	0.00
ST. DEPTH	0.00	0.00	0.00	0.00	0.00	0.00	0.00	0.00	0.00	0.00
MAX STVEL	0.00	0.00	0.00	0.00	0.00	0.00	0.00	0.00	0.00	0.00
TIME	0.00	0.00	0.00	0.00	0.00	0.00	0.00	0.00	0.00	0.00

NODE	7521	7522	7523	7524	7525	7526	7527	7528	7529	7530
ELEVATION	1813.50	1813.53	1813.53	1813.27	1812.40	1811.93	1811.40	1810.84	1810.52	1810.28
MAX DEPTH	0.09	0.11	0.07	0.07	0.12	0.12	0.11	0.14	0.15	0.20
VELOCITY	0.00	0.17	0.14	0.15	0.16	0.19	0.18	0.15	0.14	0.15
TIME	4.00	4.00	4.02	4.14	3.97	4.00	3.98	4.03	4.03	5.60
MAX VEL	0.00	0.17	0.14	0.16	0.17	0.19	0.18	0.15	0.14	0.26
DEPTH	0.00	0.11	0.07	0.07	0.12	0.12	0.11	0.14	0.15	0.20
TIME	0.00	4.00	4.00	4.14	4.00	4.00	3.98	3.99	4.03	5.67
ST. DEPTH	0.00	0.00	0.00	0.00	0.00	0.00	0.00	0.00	0.00	0.00
MAX STVEL	0.00	0.00	0.00	0.00	0.00	0.00	0.00	0.00	0.00	0.00
TIME	0.00	0.00	0.00	0.00	0.00	0.00	0.00	0.00	0.00	0.00

NODE	7531	7532	7533	7534	7535	7536	7537	7538	7539	7540
ELEVATION	1810.09	1809.80	1809.51	1809.41	1809.42	1809.47	1809.45	1809.54	1809.76	1810.00
MAX DEPTH	0.24	0.26	0.24	0.23	0.20	0.18	0.27	0.23	0.25	0.30
VELOCITY	0.40	0.43	0.38	0.45	0.43	0.20	0.50	0.53	0.50	0.54
TIME	5.50	5.50	5.68	4.25	4.19	4.25	4.25	4.25	5.58	5.56
MAX VEL	0.40	0.43	0.38	0.45	0.47	0.20	0.50	0.74	0.84	0.96
DEPTH	0.24	0.26	0.24	0.23	0.20	0.18	0.27	0.21	0.25	0.29
TIME	5.50	5.50	5.68	4.25	4.09	4.24	4.25	4.31	5.61	5.44
ST. DEPTH	0.00	0.00	0.00	0.00	0.00	0.00	0.00	0.00	0.00	0.00
MAX STVEL	0.00	0.00	0.00	0.00	0.00	0.00	0.00	0.00	0.00	0.00
TIME	0.00	0.00	0.00	0.00	0.00	0.00	0.00	0.00	0.00	0.00

NODE	7541	7542	7543	7544	7545	7546	7547	7548	7549	7550
ELEVATION	1810.31	1810.61	1810.97	1811.36	1811.69	1811.93	1812.09	1812.18	1812.18	1812.16
MAX DEPTH	0.28	0.30	0.29	0.28	0.28	0.34	0.33	0.30	0.40	0.54

VELOCITY	0.60	0.68	0.66	0.71	0.70	0.70	0.70	0.61	0.72	0.92
TIME	5.51	5.47	5.44	5.42	5.39	5.38	5.36	5.32	5.28	5.26
MAX VEL	1.07	1.14	1.16	1.08	1.09	1.00	1.13	0.87	0.76	0.92
DEPTH	0.28	0.30	0.29	0.27	0.28	0.33	0.29	0.27	0.40	0.54
TIME	5.49	5.51	5.44	5.41	5.39	5.34	5.20	5.46	5.23	5.26
ST. DEPTH	0.00	0.00	0.00	0.00	0.00	0.00	0.00	0.00	0.00	0.00
MAX STVEL	0.00	0.00	0.00	0.00	0.00	0.00	0.00	0.00	0.00	0.00
TIME	0.00	0.00	0.00	0.00	0.00	0.00	0.00	0.00	0.00	0.00

NODE	7551	7552	7553	7554	7555	7556	7557	7558	7559	7560
ELEVATION	1812.13	1812.04	1811.94	1811.96	1811.97	1812.11	1812.33	1812.51	1812.82	1813.21
MAX DEPTH	0.54	0.67	2.12	0.68	0.61	0.55	0.63	0.82	0.64	0.40
VELOCITY	1.13	1.33	1.81	1.27	1.21	1.19	1.36	1.57	1.16	0.71
TIME	5.25	5.23	5.22	5.22	5.24	5.24	5.23	5.25	5.24	5.25
MAX VEL	1.13	1.33	1.82	1.42	1.30	1.50	1.48	1.58	1.50	1.47
DEPTH	0.54	0.67	2.12	0.55	0.46	0.51	0.56	0.82	0.60	0.38
TIME	5.25	5.22	5.22	5.56	5.61	5.38	5.14	5.22	5.39	5.34
ST. DEPTH	0.00	0.00	0.00	0.00	0.00	0.00	0.00	0.00	0.00	0.00
MAX STVEL	0.00	0.00	0.00	0.00	0.00	0.00	0.00	0.00	0.00	0.00
TIME	0.00	0.00	0.00	0.00	0.00	0.00	0.00	0.00	0.00	0.00

NODE	7561	7562	7563	7564	7565	7566	7567	7568	7569	7570
ELEVATION	1813.70	1814.16	1814.61	1814.96	1815.25	1815.55	1815.58	1815.51	1815.49	1815.73
MAX DEPTH	0.28	0.24	0.22	0.26	0.21	0.10	0.10	0.12	0.22	0.19
VELOCITY	0.60	0.52	0.48	0.54	0.44	0.15	0.18	0.20	0.27	0.25
TIME	5.24	5.24	5.25	5.31	5.31	5.40	4.00	4.00	3.95	4.25
MAX VEL	1.09	0.92	0.78	0.89	0.75	0.16	0.18	0.20	0.49	0.25
DEPTH	0.28	0.24	0.21	0.26	0.21	0.09	0.10	0.12	0.22	0.19
TIME	5.25	5.23	5.22	5.23	5.27	4.00	4.00	4.00	3.96	4.25
ST. DEPTH	0.00	0.00	0.00	0.00	0.00	0.00	0.00	0.00	0.00	0.00
MAX STVEL	0.00	0.00	0.00	0.00	0.00	0.00	0.00	0.00	0.00	0.00
TIME	0.00	0.00	0.00	0.00	0.00	0.00	0.00	0.00	0.00	0.00

NODE	7571	7572	7573	7574	7575	7576	7577	7578	7579	7580
ELEVATION	1816.13	1816.37	1816.61	1816.82	1817.16	1817.46	1817.88	1818.34	1818.78	1819.01
MAX DEPTH	0.16	0.20	0.21	0.25	0.24	0.28	0.25	0.12	0.06	0.04
VELOCITY	0.26	0.48	0.56	0.57	0.59	0.70	0.57	0.17	0.11	0.10
TIME	4.10	4.22	4.74	5.00	4.96	4.96	4.90	5.05	4.00	4.00
MAX VEL	0.26	0.51	0.72	0.81	0.90	1.00	0.92	0.17	0.11	0.10
DEPTH	0.16	0.20	0.21	0.24	0.24	0.28	0.24	0.11	0.06	0.04
TIME	4.11	4.90	4.88	4.98	5.03	4.96	4.88	3.98	4.00	4.00
ST. DEPTH	0.00	0.00	0.00	0.00	0.00	0.00	0.77	0.00	0.00	0.00
MAX STVEL	0.00	0.00	0.00	0.00	0.00	0.00	4.43	0.00	0.00	0.00
TIME	0.00	0.00	0.00	0.00	0.00	0.00	4.85	0.00	0.00	0.00

NODE	7581	7582	7583	7584	7585	7586	7587	7588	7589	7590
ELEVATION	1818.82	1818.20	1818.02	1818.06	1818.75	1820.68	1822.30	1822.42	1822.60	1823.48
MAX DEPTH	0.05	0.58	2.23	1.59	0.09	0.07	0.06	0.15	0.20	0.08
VELOCITY	0.16	1.48	3.22	2.54	0.19	0.22	0.20	0.33	0.29	0.17
TIME	4.00	4.73	4.72	4.71	4.76	3.99	4.00	4.24	4.02	4.00
MAX VEL	0.16	1.48	3.27	2.54	0.25	0.22	0.20	0.33	0.29	0.17
DEPTH	0.05	0.58	2.21	1.59	0.08	0.07	0.06	0.14	0.20	0.08
TIME	4.00	4.73	4.68	4.73	4.00	4.00	4.00	4.24	4.03	4.00
ST. DEPTH	0.00	0.00	0.00	0.00	0.00	0.00	0.00	0.00	0.00	0.00
MAX STVEL	0.00	0.00	0.00	0.00	0.00	0.00	0.00	0.00	0.00	0.00
TIME	0.00	0.00	0.00	0.00	0.00	0.00	0.00	0.00	0.00	0.00

NODE	7591	7592	7593	7594	7595	7596	7597	7598	7599	7600
ELEVATION	1824.11	1823.61	1823.38	1823.69	1825.11	1826.11	1826.94	1827.14	1825.69	1814.46
MAX DEPTH	0.05	0.12	0.20	0.20	0.07	0.07	0.05	0.04	0.04	0.10
VELOCITY	0.16	0.25	0.52	0.38	0.21	0.17	0.13	0.13	0.00	0.00
TIME	4.00	4.00	3.97	3.95	3.98	4.00	3.94	4.00	4.00	4.06
MAX VEL	0.16	0.25	0.98	0.76	0.21	0.17	0.13	0.13	0.00	0.00
DEPTH	0.05	0.12	0.20	0.20	0.07	0.07	0.05	0.04	0.00	0.00
TIME	4.00	4.00	3.95	3.86	3.98	4.00	3.94	4.00	0.00	0.00
ST. DEPTH	0.00	0.00	0.00	0.00	0.00	0.00	0.00	0.00	0.00	0.00
MAX STVEL	0.00	0.00	0.00	0.00	0.00	0.00	0.00	0.00	0.00	0.00
TIME	0.00	0.00	0.00	0.00	0.00	0.00	0.00	0.00	0.00	0.00

NODE	7601	7602	7603	7604	7605	7606	7607	7608	7609	7610
ELEVATION	1814.27	1814.12	1813.62	1812.95	1812.35	1811.73	1811.16	1810.60	1810.29	1809.99
MAX DEPTH	0.08	0.10	0.10	0.12	0.13	0.14	0.14	0.19	0.18	0.18
VELOCITY	0.16	0.14	0.18	0.19	0.20	0.20	0.20	0.18	0.17	0.19
TIME	3.97	4.01	3.98	3.92	3.93	4.00	4.00	4.08	4.12	4.25
MAX VEL	0.16	0.15	0.18	0.19	0.21	0.20	0.21	0.18	0.17	0.19
DEPTH	0.08	0.10	0.10	0.12	0.13	0.14	0.14	0.19	0.18	0.18
TIME	3.97	4.02	3.98	3.91	3.94	4.00	4.00	4.08	4.12	4.09
ST. DEPTH	0.00	0.00	0.00	0.00	0.00	0.00	0.00	0.00	0.00	0.00
MAX STVEL	0.00	0.00	0.00	0.00	0.00	0.00	0.00	0.00	0.00	0.00
TIME	0.00	0.00	0.00	0.00	0.00	0.00	0.00	0.00	0.00	0.00

NODE	7611	7612	7613	7614	7615	7616	7617	7618	7619	7620
ELEVATION	1809.62	1809.26	1809.06	1808.97	1809.04	1809.02	1809.03	1809.30	1809.55	1809.79
MAX DEPTH	0.20	0.23	0.25	0.25	0.20	0.21	0.24	0.20	0.22	0.28
VELOCITY	0.22	0.47	0.50	0.46	0.26	0.56	0.63	0.57	0.65	0.71
TIME	5.66	4.25	4.25	4.25	4.25	4.26	5.62	5.59	5.54	5.50
MAX VEL	0.40	0.47	0.50	0.46	0.47	0.57	0.63	0.70	0.76	0.91
DEPTH	0.20	0.23	0.25	0.25	0.20	0.20	0.24	0.20	0.22	0.28
TIME	5.63	4.25	4.24	4.25	4.25	4.00	5.62	5.51	5.54	5.50
ST. DEPTH	0.00	0.00	0.00	0.00	0.00	0.00	0.00	0.00	0.00	0.00
MAX STVEL	0.00	0.00	0.00	0.00	0.00	0.00	0.00	0.00	0.00	0.00
TIME	0.00	0.00	0.00	0.00	0.00	0.00	0.00	0.00	0.00	0.00

NODE	7621	7622	7623	7624	7625	7626	7627	7628	7629	7630

ELEVATION	1810.04	1810.37	1810.65	1811.00	1811.32	1811.50	1811.66	1811.67	1811.61	1811.55
MAX DEPTH	0.31	0.27	0.29	0.27	0.27	0.30	0.26	0.32	0.45	0.51
VELOCITY	0.63	0.68	0.69	0.71	0.73	0.70	0.62	0.68	0.98	1.25
TIME	5.48	5.46	5.44	5.44	5.39	5.29	5.33	5.29	5.28	5.26
MAX VEL	0.96	1.05	1.07	1.05	1.01	1.08	0.78	1.02	0.98	1.25
DEPTH	0.28	0.27	0.29	0.27	0.26	0.29	0.26	0.32	0.45	0.50
TIME	5.35	5.47	5.45	5.39	5.35	5.44	5.25	5.25	5.28	5.18
ST. DEPTH	0.00	0.00	0.00	0.00	0.00	0.00	0.00	0.00	0.00	0.00
MAX STVEL	0.00	0.00	0.00	0.00	0.00	0.00	0.00	0.00	0.00	0.00
TIME	0.00	0.00	0.00	0.00	0.00	0.00	0.00	0.00	0.00	0.00

NODE	7631	7632	7633	7634	7635	7636	7637	7638	7639	7640
ELEVATION	1811.47	1811.44	1811.43	1811.43	1811.51	1811.67	1811.90	1812.35	1812.77	1813.24
MAX DEPTH	0.68	0.94	0.76	0.80	0.66	0.78	0.83	0.50	0.32	0.23
VELOCITY	1.44	1.79	1.36	1.32	1.23	1.57	1.33	0.86	0.65	0.53
TIME	5.24	5.24	5.24	5.23	5.24	5.24	5.26	5.26	5.26	5.26
MAX VEL	1.44	1.79	1.37	1.34	1.50	1.58	1.50	1.50	1.27	0.84
DEPTH	0.68	0.94	0.76	0.80	0.54	0.78	0.53	0.49	0.31	0.23
TIME	5.22	5.24	5.21	5.21	5.54	5.25	4.63	5.24	5.30	5.27
ST. DEPTH	0.00	0.00	0.00	0.00	0.00	0.00	0.00	0.00	0.00	0.00
MAX STVEL	0.00	0.00	0.00	0.00	0.00	0.00	0.00	0.00	0.00	0.00
TIME	0.00	0.00	0.00	0.00	0.00	0.00	0.00	0.00	0.00	0.00

NODE	7641	7642	7643	7644	7645	7646	7647	7648	7649	7650
ELEVATION	1813.83	1814.19	1814.49	1814.70	1814.86	1814.82	1814.82	1814.98	1815.20	1815.39
MAX DEPTH	0.22	0.25	0.25	0.11	0.08	0.11	0.17	0.20	0.22	0.22
VELOCITY	0.55	0.47	0.42	0.23	0.21	0.21	0.27	0.62	0.25	0.29
TIME	5.18	5.23	5.21	5.37	4.00	4.00	4.00	4.13	5.04	4.88
MAX VEL	0.78	0.84	0.92	0.23	0.21	0.21	0.27	0.62	0.71	0.75
DEPTH	0.21	0.24	0.24	0.11	0.08	0.11	0.17	0.20	0.20	0.22
TIME	5.18	5.17	5.21	5.37	4.00	4.00	3.99	4.14	4.23	4.94
ST. DEPTH	0.00	0.00	0.00	0.00	0.00	0.00	0.00	0.00	0.00	0.00
MAX STVEL	0.00	0.00	0.00	0.00	0.00	0.00	0.00	0.00	0.00	0.00
TIME	0.00	0.00	0.00	0.00	0.00	0.00	0.00	0.00	0.00	0.00

NODE	7651	7652	7653	7654	7655	7656	7657	7658	7659	7660
ELEVATION	1815.81	1816.00	1816.28	1816.57	1816.80	1817.33	1817.88	1818.31	1818.37	1818.03
MAX DEPTH	0.20	0.23	0.26	0.28	0.31	0.20	0.09	0.07	0.08	0.08
VELOCITY	0.43	0.64	0.59	0.56	0.55	0.26	0.15	0.12	0.11	0.16
TIME	5.15	4.84	5.07	5.04	4.94	4.75	4.00	4.00	4.00	4.80
MAX VEL	0.71	0.74	0.88	1.04	1.03	0.71	0.16	0.12	0.11	0.25
DEPTH	0.20	0.22	0.25	0.28	0.28	0.20	0.09	0.07	0.08	0.08
TIME	4.91	4.87	5.06	4.95	5.25	4.79	4.00	4.00	4.00	3.98
ST. DEPTH	0.00	0.00	0.00	0.00	0.00	0.76	0.00	0.00	0.00	0.00
MAX STVEL	0.00	0.00	0.00	0.00	0.00	4.43	0.00	0.00	0.00	0.00
TIME	0.00	0.00	0.00	0.00	0.00	4.86	0.00	0.00	0.00	0.00

NODE	7661	7662	7663	7664	7665	7666	7667	7668	7669	7670
ELEVATION	1817.34	1817.31	1817.39	1817.86	1819.25	1821.52	1820.99	1821.64	1822.62	1822.73
MAX DEPTH	1.22	2.82	1.56	0.17	0.07	0.04	0.17	0.13	0.06	0.07
VELOCITY	1.45	3.03	2.25	0.21	0.20	0.20	0.37	0.28	0.16	0.19
TIME	4.73	4.72	4.73	4.76	3.98	4.00	4.05	4.00	4.00	4.00
MAX VEL	1.45	3.04	2.25	0.25	0.20	0.20	0.37	0.28	0.16	0.19
DEPTH	1.22	2.81	1.56	0.08	0.07	0.04	0.17	0.13	0.06	0.07
TIME	4.68	4.68	4.71	3.96	3.98	4.00	4.21	4.00	4.00	4.00
ST. DEPTH	0.00	0.00	0.00	0.00	0.00	0.00	0.00	0.00	0.00	0.00
MAX STVEL	0.00	0.00	0.00	0.00	0.00	0.00	0.00	0.00	0.00	0.00
TIME	0.00	0.00	0.00	0.00	0.00	0.00	0.00	0.00	0.00	0.00

NODE	7671	7672	7673	7674	7675	7676	7677	7678	7679	7680
ELEVATION	1822.59	1821.30	1822.42	1824.09	1825.52	1826.01	1825.82	1825.19	1815.33	1815.20
MAX DEPTH	0.09	0.37	0.20	0.09	0.07	0.06	0.07	0.06	0.10	0.11
VELOCITY	0.26	0.89	0.35	0.25	0.19	0.12	0.13	0.00	0.00	0.00
TIME	4.00	4.01	3.99	4.00	3.93	4.00	4.00	4.00	4.00	4.00
MAX VEL	0.26	0.90	0.36	0.25	0.19	0.12	0.13	0.00	0.00	0.00
DEPTH	0.09	0.36	0.19	0.09	0.07	0.06	0.07	0.00	0.00	0.00
TIME	4.00	4.01	3.92	4.00	3.93	4.00	4.00	0.00	0.00	0.00
ST. DEPTH	0.00	0.00	0.00	0.00	0.00	0.00	0.00	0.00	0.00	0.00
MAX STVEL	0.00	0.00	0.00	0.00	0.00	0.00	0.00	0.00	0.00	0.00
TIME	0.00	0.00	0.00	0.00	0.00	0.00	0.00	0.00	0.00	0.00

NODE	7681	7682	7683	7684	7685	7686	7687	7688	7689	7690
ELEVATION	1814.96	1814.64	1814.23	1813.53	1812.90	1812.21	1811.51	1810.87	1810.29	1809.93
MAX DEPTH	0.10	0.10	0.09	0.10	0.11	0.12	0.13	0.15	0.22	0.15
VELOCITY	0.13	0.15	0.16	0.17	0.19	0.20	0.21	0.21	0.19	0.22
TIME	4.06	4.14	4.04	4.04	4.00	3.98	4.12	4.09	4.12	4.15
MAX VEL	0.16	0.15	0.16	0.17	0.19	0.20	0.21	0.21	0.35	0.22
DEPTH	0.09	0.10	0.09	0.10	0.11	0.12	0.13	0.15	0.22	0.15
TIME	4.01	4.00	4.04	4.05	4.00	3.98	4.12	4.03	4.13	4.15
ST. DEPTH	0.00	0.00	0.00	0.00	0.00	0.00	0.00	0.00	0.00	0.00
MAX STVEL	0.00	0.00	0.00	0.00	0.00	0.00	0.00	0.00	0.00	0.00
TIME	0.00	0.00	0.00	0.00	0.00	0.00	0.00	0.00	0.00	0.00

NODE	7691	7692	7693	7694	7695	7696	7697	7698	7699	7700
ELEVATION	1809.33	1808.86	1808.65	1808.60	1808.43	1808.36	1808.37	1808.53	1808.76	1809.09
MAX DEPTH	0.20	0.27	0.37	0.21	0.23	0.25	0.26	0.23	0.26	0.28
VELOCITY	0.36	0.39	0.48	0.43	0.46	0.56	0.60	0.63	0.67	0.66
TIME	4.16	4.25	4.25	4.25	4.25	4.25	4.25	5.59	5.55	5.51
MAX VEL	0.43	0.39	0.48	0.46	0.46	0.56	0.74	0.75	0.89	1.05
DEPTH	0.20	0.27	0.37	0.20	0.23	0.25	0.23	0.22	0.26	0.28
TIME	4.16	4.25	4.25	4.00	4.25	4.25	5.64	5.45	5.61	5.53
ST. DEPTH	0.00	0.00	0.00	0.00	0.00	0.00	0.00	0.00	0.00	0.00
MAX STVEL	0.00	0.00	0.00	0.00	0.00	0.00	0.00	0.00	0.00	0.00
TIME	0.00	0.00	0.00	0.00	0.00	0.00	0.00	0.00	0.00	0.00

NODE	7701	7702	7703	7704	7705	7706	7707	7708	7709	7710
ELEVATION	1809.47	1809.71	1810.00	1810.27	1810.51	1810.81	1811.02	1811.03	1810.89	1810.81
MAX DEPTH	0.25	0.30	0.28	0.28	0.29	0.26	0.23	0.24	0.44	0.61
VELOCITY	0.66	0.81	0.68	0.67	0.69	0.66	0.62	0.65	0.87	1.22
TIME	5.49	5.43	5.47	5.44	5.39	5.39	5.36	5.32	5.29	5.27
MAX VEL	0.94	0.97	1.09	1.04	0.94	0.97	0.81	0.85	0.87	1.22
DEPTH	0.25	0.29	0.28	0.28	0.26	0.25	0.22	0.23	0.44	0.61
TIME	5.54	5.40	5.43	5.42	5.26	5.30	5.28	5.41	5.27	5.26
ST. DEPTH	0.00	0.00	0.00	0.00	0.00	0.00	0.00	0.00	0.00	0.00
MAX STVEL	0.00	0.00	0.00	0.00	0.00	0.00	0.00	0.00	0.00	0.00
TIME	0.00	0.00	0.00	0.00	0.00	0.00	0.00	0.00	0.00	0.00

NODE	7711	7712	7713	7714	7715	7716	7717	7718	7719	7720
ELEVATION	1810.80	1810.78	1810.92	1810.95	1811.01	1811.03	1811.40	1811.80	1812.24	1812.79
MAX DEPTH	0.71	1.24	0.74	0.72	0.64	1.01	0.61	0.40	0.30	0.21
VELOCITY	1.30	1.66	1.28	1.48	1.35	1.67	1.15	0.75	0.61	0.52
TIME	5.27	5.24	5.25	5.25	5.27	5.28	5.26	5.29	5.29	5.30
MAX VEL	1.33	1.70	1.50	1.49	1.49	1.68	1.52	1.48	1.21	0.73
DEPTH	0.71	1.23	0.68	0.53	0.52	1.00	0.60	0.36	0.30	0.21
TIME	5.23	5.25	5.16	5.08	5.12	5.23	5.28	5.18	5.30	5.25
ST. DEPTH	0.00	0.00	0.00	0.00	0.00	0.00	0.00	0.00	0.00	0.00
MAX STVEL	0.00	0.00	0.00	0.00	0.00	0.00	0.00	0.00	0.00	0.00
TIME	0.00	0.00	0.00	0.00	0.00	0.00	0.00	0.00	0.00	0.00

NODE	7721	7722	7723	7724	7725	7726	7727	7728	7729	7730
ELEVATION	1813.37	1813.85	1813.83	1813.68	1813.68	1814.01	1814.06	1814.14	1814.67	1815.00
MAX DEPTH	0.20	0.20	0.16	0.21	0.13	0.12	0.18	0.20	0.15	0.15
VELOCITY	0.31	0.21	0.19	0.29	0.23	0.22	0.29	0.62	0.27	0.25
TIME	5.26	5.32	5.35	5.30	4.01	4.12	4.05	3.99	4.25	5.07
MAX VEL	0.70	0.47	0.19	0.58	0.23	0.22	0.29	0.62	0.27	0.25
DEPTH	0.20	0.20	0.16	0.21	0.13	0.12	0.18	0.20	0.15	0.15
TIME	5.27	5.32	5.35	5.30	4.01	4.12	4.12	3.99	4.01	5.07
ST. DEPTH	0.00	0.00	0.00	0.00	0.00	0.00	0.00	0.00	0.00	0.00
MAX STVEL	0.00	0.00	0.00	0.00	0.00	0.00	0.00	0.00	0.00	0.00
TIME	0.00	0.00	0.00	0.00	0.00	0.00	0.00	0.00	0.00	0.00

NODE	7731	7732	7733	7734	7735	7736	7737	7738	7739	7740
ELEVATION	1815.10	1815.27	1815.73	1816.15	1816.43	1816.76	1817.28	1817.83	1818.12	1818.26
MAX DEPTH	0.30	0.33	0.32	0.32	0.33	0.24	0.15	0.12	0.10	0.04
VELOCITY	0.56	0.55	0.65	0.64	0.49	0.46	0.16	0.13	0.12	0.16
TIME	5.12	5.02	5.02	4.95	4.99	4.70	3.98	3.95	3.98	4.00
MAX VEL	0.57	1.24	1.29	1.31	1.12	0.90	0.21	0.17	0.12	0.16
DEPTH	0.30	0.33	0.31	0.32	0.28	0.24	0.15	0.12	0.10	0.04
TIME	5.12	4.96	5.02	5.02	4.51	4.89	3.99	3.96	3.99	4.00
ST. DEPTH	0.00	0.00	0.00	0.00	0.00	0.86	0.00	0.00	0.00	0.00
MAX STVEL	0.00	0.00	0.00	0.00	0.00	3.99	0.00	0.00	0.00	0.00
TIME	0.00	0.00	0.00	0.00	0.00	4.86	0.00	0.00	0.00	0.00

NODE	7741	7742	7743	7744	7745	7746	7747	7748	7749	7750
ELEVATION	1816.96	1816.88	1816.88	1817.36	1818.08	1818.80	1819.50	1820.50	1821.42	1821.50
MAX DEPTH	0.85	2.75	1.85	0.09	0.09	0.18	0.20	0.14	0.07	0.07
VELOCITY	1.25	3.17	2.27	0.14	0.19	0.40	0.36	0.27	0.18	0.21
TIME	4.73	4.74	4.74	4.78	4.05	4.11	4.04	3.98	4.00	4.00
MAX VEL	1.25	3.20	2.33	0.24	0.19	0.40	0.36	0.27	0.18	0.21
DEPTH	0.85	2.74	1.84	0.07	0.09	0.18	0.20	0.14	0.07	0.07
TIME	4.73	4.73	4.70	3.97	4.06	4.11	4.04	3.98	4.00	4.00
ST. DEPTH	0.00	0.00	0.00	0.00	0.00	0.00	0.00	0.00	0.00	0.00
MAX STVEL	0.00	0.00	0.00	0.00	0.00	0.00	0.00	0.00	0.00	0.00
TIME	0.00	0.00	0.00	0.00	0.00	0.00	0.00	0.00	0.00	0.00

NODE	7751	7752	7753	7754	7755	7756	7757	7758	7759	7760
ELEVATION	1820.88	1820.42	1821.54	1823.35	1825.05	1825.36	1825.20	1825.25	1815.73	1815.80
MAX DEPTH	0.15	0.31	0.14	0.07	0.05	0.06	0.07	0.07	0.08	0.09
VELOCITY	0.35	0.98	0.28	0.20	0.17	0.17	0.18	0.00	0.00	0.00
TIME	4.02	4.08	3.99	4.01	4.00	4.00	4.00	4.00	4.00	4.00
MAX VEL	0.35	0.98	0.28	0.23	0.17	0.17	0.18	0.00	0.00	0.00
DEPTH	0.15	0.31	0.14	0.07	0.05	0.06	0.07	0.00	0.00	0.00
TIME	4.02	4.08	4.00	4.01	4.00	4.00	4.00	0.00	0.00	0.00
ST. DEPTH	0.00	0.00	0.00	0.00	0.00	0.00	0.00	0.00	0.00	0.00
MAX STVEL	0.00	0.00	0.00	0.00	0.00	0.00	0.00	0.00	0.00	0.00
TIME	0.00	0.00	0.00	0.00	0.00	0.00	0.00	0.00	0.00	0.00

NODE	7761	7762	7763	7764	7765	7766	7767	7768	7769	7770
ELEVATION	1815.66	1815.49	1815.22	1814.59	1813.94	1813.21	1812.49	1811.77	1811.06	1810.31
MAX DEPTH	0.10	0.13	0.08	0.10	0.11	0.12	0.13	0.14	0.15	0.18
VELOCITY	0.15	0.15	0.15	0.17	0.20	0.21	0.22	0.23	0.24	0.23
TIME	4.00	3.99	4.03	3.98	3.98	3.97	4.00	4.02	4.00	4.14
MAX VEL	0.15	0.17	0.15	0.17	0.20	0.21	0.22	0.23	0.24	0.24
DEPTH	0.10	0.13	0.08	0.10	0.11	0.12	0.13	0.14	0.15	0.18
TIME	4.00	4.00	4.04	3.98	3.98	3.97	4.00	4.02	4.00	4.08
ST. DEPTH	0.00	0.00	0.00	0.00	0.00	0.00	0.00	0.00	0.00	0.00
MAX STVEL	0.00	0.00	0.00	0.00	0.00	0.00	0.00	0.00	0.00	0.00
TIME	0.00	0.00	0.00	0.00	0.00	0.00	0.00	0.00	0.00	0.00

NODE	7771	7772	7773	7774	7775	7776	7777	7778	7779	7780
ELEVATION	1809.77	1809.17	1808.62	1808.44	1808.21	1808.05	1807.87	1807.82	1807.83	1808.09
MAX DEPTH	0.20	0.18	0.27	0.34	0.42	0.29	0.31	0.35	0.33	0.31
VELOCITY	0.25	0.24	0.36	0.47	0.55	0.50	0.53	0.57	0.59	0.60
TIME	4.16	4.23	4.25	4.25	4.26	4.27	4.27	4.28	5.57	5.59
MAX VEL	0.46	0.24	0.36	0.47	0.55	0.50	0.53	0.58	1.03	1.02
DEPTH	0.20	0.18	0.27	0.34	0.42	0.29	0.31	0.34	0.32	0.27
TIME	4.17	4.20	4.25	4.25	4.26	4.26	4.26	4.24	5.68	5.78
ST. DEPTH	0.00	0.00	0.00	0.00	0.00	0.00	0.00	0.00	0.00	0.00

MAX STVEL	0.00	0.00	0.00	0.00	0.00	0.00	0.00	0.00	0.00	0.00
TIME	0.00	0.00	0.00	0.00	0.00	0.00	0.00	0.00	0.00	0.00

NODE	7781	7782	7783	7784	7785	7786	7787	7788	7789	7790
ELEVATION	1808.46	1808.77	1809.07	1809.36	1809.65	1809.89	1810.12	1810.31	1810.32	1810.32
MAX DEPTH	0.27	0.28	0.29	0.31	0.30	0.29	0.26	0.23	0.29	0.46
VELOCITY	0.62	0.66	0.69	0.68	0.59	0.62	0.60	0.53	0.59	0.75
TIME	5.53	5.47	5.49	5.45	5.40	5.42	5.39	5.36	5.29	5.30
MAX VEL	1.01	1.09	1.12	1.13	1.16	1.01	0.88	0.76	0.78	0.75
DEPTH	0.27	0.28	0.29	0.30	0.30	0.27	0.23	0.21	0.27	0.46
TIME	5.56	5.53	5.44	5.47	5.42	5.29	5.27	5.25	5.23	5.29
ST. DEPTH	0.00	0.00	0.00	0.00	0.00	0.00	0.00	0.00	0.00	0.00
MAX STVEL	0.00	0.00	0.00	0.00	0.00	0.00	0.00	0.00	0.00	0.00
TIME	0.00	0.00	0.00	0.00	0.00	0.00	0.00	0.00	0.00	0.00

NODE	7791	7792	7793	7794	7795	7796	7797	7798	7799	7800
ELEVATION	1810.28	1810.31	1810.35	1810.38	1810.33	1810.37	1810.49	1810.88	1811.29	1811.80
MAX DEPTH	0.78	1.16	1.08	0.58	0.97	1.02	0.98	0.56	0.37	0.24
VELOCITY	1.30	1.55	1.35	1.11	1.56	1.55	1.33	1.34	0.67	0.55
TIME	5.26	5.29	5.25	5.30	5.27	5.28	5.28	5.30	5.29	5.32
MAX VEL	1.32	1.58	1.50	1.50	1.58	1.58	1.50	1.50	1.49	0.86
DEPTH	0.77	1.15	1.04	0.53	0.96	1.01	0.96	0.54	0.37	0.23
TIME	5.29	5.30	5.22	5.41	5.27	5.28	5.24	5.25	5.34	5.27
ST. DEPTH	0.00	0.00	0.00	0.00	0.00	0.00	0.00	0.00	0.00	0.00
MAX STVEL	0.00	0.00	0.00	0.00	0.00	0.00	0.00	0.00	0.00	0.00
TIME	0.00	0.00	0.00	0.00	0.00	0.00	0.00	0.00	0.00	0.00

NODE	7801	7802	7803	7804	7805	7806	7807	7808	7809	7810
ELEVATION	1812.28	1812.83	1813.31	1813.33	1812.98	1812.91	1813.11	1813.23	1813.31	1813.74
MAX DEPTH	0.19	0.13	0.10	0.11	0.21	0.23	0.16	0.24	0.20	0.20
VELOCITY	0.19	0.18	0.16	0.15	0.23	0.23	0.21	0.36	0.52	0.30
TIME	5.44	5.39	5.39	5.39	5.32	5.38	4.22	4.00	4.00	5.17
MAX VEL	0.24	0.19	0.16	0.15	0.35	0.47	0.22	0.49	0.71	0.53
DEPTH	0.19	0.13	0.10	0.11	0.21	0.23	0.16	0.24	0.20	0.20
TIME	5.50	5.39	5.41	5.38	5.40	5.38	4.04	4.00	4.30	5.17
ST. DEPTH	0.00	0.00	0.00	0.00	0.00	0.00	0.00	0.00	0.00	0.00
MAX STVEL	0.00	0.00	0.00	0.00	0.00	0.00	0.00	0.00	0.00	0.00
TIME	0.00	0.00	0.00	0.00	0.00	0.00	0.00	0.00	0.00	0.00

NODE	7811	7812	7813	7814	7815	7816	7817	7818	7819	7820
ELEVATION	1814.23	1814.67	1814.93	1815.23	1815.88	1816.12	1816.43	1817.11	1817.52	1818.06
MAX DEPTH	0.22	0.28	0.37	0.33	0.20	0.20	0.18	0.10	0.11	0.06
VELOCITY	0.57	0.61	0.58	0.57	0.28	0.53	0.22	0.18	0.17	0.11
TIME	5.00	5.04	5.00	5.05	5.12	4.64	4.88	4.00	3.93	3.99
MAX VEL	0.71	0.94	1.08	1.19	0.72	0.72	0.22	0.19	0.17	0.11
DEPTH	0.20	0.27	0.37	0.30	0.20	0.20	0.18	0.10	0.11	0.06
TIME	5.15	4.97	5.04	4.63	4.76	4.81	4.84	4.01	3.94	4.00
ST. DEPTH	0.00	0.00	0.00	0.00	0.00	0.00	0.74	0.00	0.00	0.00
MAX STVEL	0.00	0.00	0.00	0.00	0.00	0.00	4.29	0.00	0.00	0.00
TIME	0.00	0.00	0.00	0.00	0.00	0.00	4.86	0.00	0.00	0.00

NODE	7821	7822	7823	7824	7825	7826	7827	7828	7829	7830
ELEVATION	1818.13	1816.59	1816.38	1816.41	1816.95	1817.25	1817.22	1818.93	1820.14	1820.37
MAX DEPTH	0.04	0.86	2.86	1.64	0.06	0.11	0.23	0.13	0.08	0.08
VELOCITY	0.16	1.30	3.27	2.49	0.15	0.24	0.29	0.28	0.15	0.16
TIME	3.98	4.74	4.73	4.76	4.25	4.00	3.80	4.00	4.01	4.00
MAX VEL	0.16	1.30	3.29	2.54	0.20	0.24	0.57	0.34	0.21	0.16
DEPTH	0.04	0.86	2.85	1.63	0.05	0.11	0.22	0.13	0.08	0.08
TIME	3.98	4.75	4.70	4.71	4.00	4.00	3.88	4.00	4.01	4.00
ST. DEPTH	0.00	0.00	0.00	0.00	0.00	0.00	0.00	0.00	0.00	0.00
MAX STVEL	0.00	0.00	0.00	0.00	0.00	0.00	0.00	0.00	0.00	0.00
TIME	0.00	0.00	0.00	0.00	0.00	0.00	0.00	0.00	0.00	0.00

NODE	7831	7832	7833	7834	7835	7836	7837	7838	7839	7840
ELEVATION	1819.89	1819.31	1819.25	1820.79	1822.12	1823.90	1824.05	1824.19	1824.05	1816.06
MAX DEPTH	0.11	0.20	0.33	0.11	0.08	0.06	0.14	0.11	0.07	0.08
VELOCITY	0.24	0.58	0.71	0.23	0.19	0.19	0.19	0.14	0.00	0.00
TIME	4.00	4.11	4.02	4.07	3.98	3.97	4.00	4.00	4.00	4.00
MAX VEL	0.24	0.71	0.71	0.28	0.22	0.19	0.19	0.14	0.00	0.00
DEPTH	0.11	0.20	0.33	0.11	0.08	0.06	0.14	0.11	0.00	0.00
TIME	4.00	3.92	4.02	4.07	3.94	3.90	4.00	4.00	0.00	0.00
ST. DEPTH	0.00	0.00	0.00	0.00	0.00	0.00	0.00	0.00	0.00	0.00
MAX STVEL	0.00	0.00	0.00	0.00	0.00	0.00	0.00	0.00	0.00	0.00
TIME	0.00	0.00	0.00	0.00	0.00	0.00	0.00	0.00	0.00	0.00

NODE	7841	7842	7843	7844	7845	7846	7847	7848	7849	7850
ELEVATION	1816.15	1816.06	1815.90	1815.65	1814.82	1814.15	1813.47	1812.69	1812.02	1811.30
MAX DEPTH	0.08	0.10	0.11	0.08	0.11	0.11	0.12	0.14	0.14	0.14
VELOCITY	0.11	0.14	0.15	0.17	0.18	0.19	0.21	0.22	0.22	0.23
TIME	4.00	4.01	4.00	4.00	4.02	4.02	4.00	4.01	4.01	4.00
MAX VEL	0.11	0.14	0.15	0.17	0.18	0.19	0.21	0.22	0.22	0.23
DEPTH	0.08	0.10	0.11	0.08	0.11	0.11	0.12	0.14	0.14	0.14
TIME	4.00	4.01	4.13	4.01	4.03	4.02	4.00	4.01	4.00	4.00
ST. DEPTH	0.00	0.00	0.00	0.00	0.00	0.00	0.00	0.00	0.00	0.00
MAX STVEL	0.00	0.00	0.00	0.00	0.00	0.00	0.00	0.00	0.00	0.00
TIME	0.00	0.00	0.00	0.00	0.00	0.00	0.00	0.00	0.00	0.00

NODE	7851	7852	7853	7854	7855	7856	7857	7858	7859	7860
ELEVATION	1810.53	1809.67	1808.79	1808.45	1808.29	1808.04	1807.73	1807.54	1807.47	1807.47
MAX DEPTH	0.15	0.20	0.23	0.32	0.28	0.39	0.49	0.48	0.46	0.42
VELOCITY	0.26	0.32	0.44	0.36	0.42	0.60	0.56	0.55	0.55	0.55
TIME	4.15	4.12	4.15	4.25	4.26	4.29	4.29	4.30	4.30	4.29
MAX VEL	0.26	0.60	0.76	0.55	0.83	0.60	0.56	0.55	0.55	1.27
DEPTH	0.15	0.20	0.21	0.29	0.22	0.39	0.49	0.48	0.42	0.39

TIME	4.15	4.14	4.36	4.08	4.69	4.26	4.28	4.28	5.62	5.56
ST. DEPTH	0.00	0.00	0.00	0.00	0.00	0.00	0.00	0.00	0.00	0.00
MAX STVEL	0.00	0.00	0.00	0.00	0.00	0.00	0.00	0.00	0.00	0.00
TIME	0.00	0.00	0.00	0.00	0.00	0.00	0.00	0.00	0.00	0.00
NODE	7861	7862	7863	7864	7865	7866	7867	7868	7869	7870
ELEVATION	1807.65	1807.91	1808.19	1808.45	1808.78	1809.17	1809.39	1809.55	1809.78	1809.86
MAX DEPTH	0.31	0.28	0.30	0.35	0.32	0.25	0.29	0.27	0.22	0.29
VELOCITY	0.66	0.61	0.68	0.64	0.63	0.60	0.60	0.54	0.52	0.62
TIME	5.61	5.55	5.48	5.46	5.44	5.45	5.40	5.38	5.39	5.32
MAX VEL	1.03	1.10	1.09	1.05	1.26	0.93	0.99	0.91	0.82	0.90
DEPTH	0.27	0.28	0.30	0.35	0.31	0.25	0.28	0.25	0.22	0.28
TIME	5.43	5.53	5.52	5.46	5.39	5.43	5.42	5.55	5.39	5.40
ST. DEPTH	0.00	0.00	0.00	0.00	0.00	0.00	0.00	0.00	0.00	0.00
MAX STVEL	0.00	0.00	0.00	0.00	0.00	0.00	0.00	0.00	0.00	0.00
TIME	0.00	0.00	0.00	0.00	0.00	0.00	0.00	0.00	0.00	0.00
NODE	7871	7872	7873	7874	7875	7876	7877	7878	7879	7880
ELEVATION	1809.87	1809.84	1809.87	1809.90	1809.88	1809.84	1809.90	1810.10	1810.49	1810.84
MAX DEPTH	0.39	0.89	0.91	0.60	0.61	0.97	1.07	0.81	0.40	0.30
VELOCITY	0.78	1.61	1.68	1.20	1.49	1.87	1.62	1.25	0.71	0.52
TIME	5.32	5.28	5.28	5.27	5.30	5.30	5.29	5.28	5.33	5.35
MAX VEL	0.78	1.62	1.70	1.50	1.49	1.88	1.63	1.50	1.49	1.11
DEPTH	0.39	0.88	0.91	0.58	0.61	0.97	1.07	0.75	0.35	0.29
TIME	5.32	5.28	5.28	5.33	5.25	5.30	5.29	5.47	5.47	5.33
ST. DEPTH	0.00	0.00	0.00	0.00	0.00	0.00	0.00	0.00	0.00	0.00
MAX STVEL	0.00	0.00	0.00	0.00	0.00	0.00	0.00	0.00	0.00	0.00
TIME	0.00	0.00	0.00	0.00	0.00	0.00	0.00	0.00	0.00	0.00
NODE	7881	7882	7883	7884	7885	7886	7887	7888	7889	7890
ELEVATION	1811.49	1811.90	1812.27	1812.69	1812.82	1812.48	1812.47	1812.58	1812.74	1812.76
MAX DEPTH	0.14	0.13	0.11	0.10	0.08	0.18	0.21	0.17	0.20	0.23
VELOCITY	0.22	0.15	0.14	0.15	0.14	0.25	0.58	0.26	0.47	0.54
TIME	5.44	5.52	5.48	3.99	4.00	4.02	5.41	4.25	4.22	4.25
MAX VEL	0.23	0.17	0.14	0.15	0.14	0.25	0.58	0.26	0.60	0.59
DEPTH	0.14	0.13	0.11	0.10	0.08	0.18	0.21	0.17	0.20	0.23
TIME	5.55	5.51	5.48	3.99	4.00	4.01	5.41	4.25	4.16	4.27
ST. DEPTH	0.00	0.00	0.00	0.00	0.00	0.00	0.00	0.00	0.00	0.00
MAX STVEL	0.00	0.00	0.00	0.00	0.00	0.00	0.00	0.00	0.00	0.00
TIME	0.00	0.00	0.00	0.00	0.00	0.00	0.00	0.00	0.00	0.00
NODE	7891	7892	7893	7894	7895	7896	7897	7898	7899	7900
ELEVATION	1812.97	1813.65	1814.21	1814.59	1814.80	1815.18	1815.44	1815.91	1816.38	1817.12
MAX DEPTH	0.31	0.29	0.30	0.28	0.26	0.20	0.21	0.18	0.15	0.09
VELOCITY	0.58	0.71	0.65	0.55	0.50	0.35	0.24	0.22	0.18	0.16
TIME	5.14	5.00	5.09	5.06	5.01	5.10	4.20	4.84	3.96	4.00
MAX VEL	0.93	1.13	1.16	1.12	0.95	0.71	0.72	0.22	0.19	0.17
DEPTH	0.31	0.29	0.29	0.28	0.25	0.20	0.20	0.18	0.14	0.09
TIME	5.24	5.01	5.02	5.09	4.92	4.75	4.86	4.84	4.00	4.00
ST. DEPTH	0.00	0.00	0.00	0.00	0.00	0.00	0.00	0.76	0.00	0.00
MAX STVEL	0.00	0.00	0.00	0.00	0.00	0.00	0.00	4.19	0.00	0.00
TIME	0.00	0.00	0.00	0.00	0.00	0.00	0.00	4.86	0.00	0.00
NODE	7901	7902	7903	7904	7905	7906	7907	7908	7909	7910
ELEVATION	1817.87	1817.70	1816.39	1815.79	1815.76	1816.27	1816.07	1816.52	1818.68	1819.71
MAX DEPTH	0.04	0.05	0.09	2.26	2.30	0.04	0.20	0.20	0.07	0.06
VELOCITY	0.11	0.15	0.15	2.66	2.73	0.19	0.77	0.33	0.21	0.15
TIME	4.00	4.00	4.81	4.75	4.74	3.92	3.90	3.90	4.00	4.00
MAX VEL	0.11	0.15	0.22	2.66	2.74	0.19	0.83	0.66	0.26	0.15
DEPTH	0.04	0.05	0.05	2.26	2.30	0.04	0.20	0.20	0.07	0.06
TIME	3.91	4.00	3.93	4.73	4.74	3.91	3.83	3.90	3.96	4.00
ST. DEPTH	0.00	0.00	0.00	0.00	0.00	0.00	0.00	0.00	0.00	0.00
MAX STVEL	0.00	0.00	0.00	0.00	0.00	0.00	0.00	0.00	0.00	0.00
TIME	0.00	0.00	0.00	0.00	0.00	0.00	0.00	0.00	0.00	0.00
NODE	7911	7912	7913	7914	7915	7916	7917	7918	7919	7920
ELEVATION	1819.77	1818.69	1818.24	1818.64	1820.11	1821.50	1822.94	1823.43	1824.60	1823.70
MAX DEPTH	0.06	0.11	0.31	0.29	0.11	0.09	0.07	0.11	0.03	0.07
VELOCITY	0.17	0.31	0.95	0.74	0.28	0.23	0.20	0.20	0.13	0.00
TIME	4.00	4.00	4.08	4.05	4.00	3.93	4.00	4.00	3.96	4.00
MAX VEL	0.17	0.31	0.95	1.08	0.28	0.23	0.20	0.21	0.13	0.00
DEPTH	0.06	0.11	0.31	0.28	0.11	0.09	0.07	0.11	0.03	0.00
TIME	4.00	4.00	4.07	4.16	4.00	3.93	4.00	3.98	3.97	0.00
ST. DEPTH	0.00	0.00	0.00	0.00	0.00	0.00	0.00	0.00	0.00	0.00
MAX STVEL	0.00	0.00	0.00	0.00	0.00	0.00	0.00	0.00	0.00	0.00
TIME	0.00	0.00	0.00	0.00	0.00	0.00	0.00	0.00	0.00	0.00
NODE	7921	7922	7923	7924	7925	7926	7927	7928	7929	7930
ELEVATION	1816.01	1816.44	1816.46	1816.31	1816.15	1815.85	1815.09	1814.28	1813.57	1812.90
MAX DEPTH	0.07	0.08	0.08	0.13	0.12	0.10	0.11	0.13	0.13	0.13
VELOCITY	0.00	0.00	0.10	0.10	0.12	0.19	0.20	0.21	0.21	0.22
TIME	3.98	4.00	4.00	4.00	4.03	3.98	4.00	4.01	3.98	4.00
MAX VEL	0.00	0.00	0.10	0.11	0.12	0.19	0.20	0.21	0.21	0.22
DEPTH	0.00	0.00	0.08	0.13	0.12	0.10	0.11	0.13	0.13	0.13
TIME	0.00	0.00	4.00	4.00	4.00	3.98	4.00	4.01	4.00	4.00
ST. DEPTH	0.00	0.00	0.00	0.00	0.00	0.00	0.00	0.00	0.00	0.00
MAX STVEL	0.00	0.00	0.00	0.00	0.00	0.00	0.00	0.00	0.00	0.00
TIME	0.00	0.00	0.00	0.00	0.00	0.00	0.00	0.00	0.00	0.00
NODE	7931	7932	7933	7934	7935	7936	7937	7938	7939	7940
ELEVATION	1812.17	1811.38	1810.66	1809.83	1809.07	1808.43	1808.15	1807.92	1807.52	1807.33
MAX DEPTH	0.14	0.17	0.16	0.17	0.20	0.27	0.31	0.30	0.51	0.68
VELOCITY	0.24	0.25	0.26	0.26	0.27	0.44	0.42	0.57	0.64	0.62
TIME	4.15	4.15	4.24	4.25	4.29	4.25	4.25	4.22	4.30	4.28

MAX VEL	0.24	0.25	0.26	0.26	0.27	1.03	1.14	1.17	0.66	0.62
DEPTH	0.14	0.17	0.16	0.17	0.20	0.27	0.29	0.29	0.50	0.68
TIME	4.09	4.19	4.25	4.25	4.29	4.22	4.35	4.19	4.20	4.29
ST. DEPTH	0.00	0.00	0.00	0.00	0.00	0.00	0.00	0.00	0.00	0.00
MAX STVEL	0.00	0.00	0.00	0.00	0.00	0.00	0.00	0.00	0.00	0.00
TIME	0.00	0.00	0.00	0.00	0.00	0.00	0.00	0.00	0.00	0.00

NODE	7941	7942	7943	7944	7945	7946	7947	7948	7949	7950
ELEVATION	1807.25	1807.22	1807.24	1807.40	1807.61	1807.95	1808.25	1808.57	1808.86	1809.08
MAX DEPTH	0.61	0.50	0.35	0.32	0.32	0.28	0.27	0.26	0.26	0.23
VELOCITY	0.59	0.60	0.54	0.62	0.66	0.70	0.66	0.59	0.62	0.52
TIME	4.30	4.28	5.63	5.54	5.50	5.50	5.45	5.44	5.42	5.42
MAX VEL	0.60	0.61	1.38	1.06	1.20	1.05	1.03	0.96	0.94	0.85
DEPTH	0.61	0.50	0.33	0.27	0.31	0.27	0.26	0.25	0.25	0.23
TIME	4.27	4.27	5.49	5.86	5.49	5.46	5.49	5.51	5.42	5.47
ST. DEPTH	0.00	0.00	0.00	0.00	0.00	0.00	0.00	0.00	0.00	0.00
MAX STVEL	0.00	0.00	0.00	0.00	0.00	0.00	0.00	0.00	0.00	0.00
TIME	0.00	0.00	0.00	0.00	0.00	0.00	0.00	0.00	0.00	0.00

NODE	7951	7952	7953	7954	7955	7956	7957	7958	7959	7960
ELEVATION	1809.27	1809.32	1809.33	1809.25	1809.24	1809.28	1809.08	1809.14	1809.40	1809.62
MAX DEPTH	0.23	0.26	0.43	0.93	1.06	0.50	1.76	1.28	0.95	0.58
VELOCITY	0.53	0.60	0.83	1.51	1.56	1.08	1.76	1.73	1.38	1.16
TIME	5.24	5.34	5.33	5.28	5.28	5.27	5.30	5.31	5.30	5.33
MAX VEL	0.73	0.88	0.83	1.51	1.56	1.44	1.77	1.74	1.67	1.50
DEPTH	0.21	0.26	0.43	0.93	1.06	0.49	1.75	1.28	0.94	0.55
TIME	5.29	5.35	5.33	5.28	5.28	5.40	5.26	5.31	5.37	5.24
ST. DEPTH	0.00	0.00	0.00	0.00	0.00	0.00	0.00	0.00	0.00	0.00
MAX STVEL	0.00	0.00	0.00	0.00	0.00	0.00	0.00	0.00	0.00	0.00
TIME	0.00	0.00	0.00	0.00	0.00	0.00	0.00	0.00	0.00	0.00

NODE	7961	7962	7963	7964	7965	7966	7967	7968	7969	7970
ELEVATION	1810.09	1810.49	1811.16	1811.54	1811.87	1812.16	1812.25	1811.83	1811.74	1811.86
MAX DEPTH	0.24	0.20	0.10	0.12	0.11	0.10	0.08	0.19	0.20	0.20
VELOCITY	0.55	0.24	0.18	0.16	0.15	0.15	0.14	0.23	0.50	0.44
TIME	5.35	5.36	3.99	4.00	4.00	4.00	4.00	4.25	3.97	4.22
MAX VEL	0.85	0.71	0.18	0.16	0.15	0.15	0.14	0.23	0.59	0.57
DEPTH	0.24	0.20	0.10	0.12	0.11	0.10	0.08	0.19	0.20	0.20
TIME	5.33	5.44	3.99	4.00	4.00	4.00	4.00	4.13	3.94	4.24
ST. DEPTH	0.00	0.00	0.00	0.00	0.00	0.00	0.00	0.00	0.00	0.00
MAX STVEL	0.00	0.00	0.00	0.00	0.00	0.00	0.00	0.00	0.00	0.00
TIME	0.00	0.00	0.00	0.00	0.00	0.00	0.00	0.00	0.00	0.00

NODE	7971	7972	7973	7974	7975	7976	7977	7978	7979	7980
ELEVATION	1811.97	1812.23	1812.57	1813.21	1813.67	1814.15	1814.38	1814.61	1814.94	1815.44
MAX DEPTH	0.25	0.33	0.33	0.20	0.24	0.20	0.23	0.20	0.20	0.15
VELOCITY	0.54	0.58	0.56	0.55	0.51	0.49	0.47	0.40	0.29	0.20
TIME	4.26	5.12	5.14	4.94	5.00	4.96	5.03	4.93	4.66	4.75
MAX VEL	0.79	1.09	1.32	0.72	0.80	0.72	0.77	0.71	0.70	0.20
DEPTH	0.24	0.33	0.33	0.20	0.24	0.20	0.22	0.20	0.20	0.15
TIME	4.22	5.12	4.97	5.16	5.05	4.57	5.10	5.11	4.88	4.75
ST. DEPTH	0.00	0.00	0.00	0.00	0.00	0.00	0.00	0.00	0.00	0.73
MAX STVEL	0.00	0.00	0.00	0.00	0.00	0.00	0.00	0.00	0.00	4.23
TIME	0.00	0.00	0.00	0.00	0.00	0.00	0.00	0.00	0.00	4.87

NODE	7981	7982	7983	7984	7985	7986	7987	7988	7989	7990
ELEVATION	1815.96	1816.42	1817.20	1817.17	1816.82	1815.38	1815.27	1815.08	1814.87	1815.87
MAX DEPTH	0.17	0.13	0.06	0.07	0.04	2.28	2.49	0.66	0.50	0.15
VELOCITY	0.19	0.15	0.09	0.11	0.21	1.96	2.74	1.08	0.65	0.30
TIME	3.97	3.93	4.00	4.00	4.00	4.75	4.75	4.75	4.77	4.00
MAX VEL	0.20	0.17	0.13	0.11	0.21	1.96	2.74	1.08	0.72	0.30
DEPTH	0.16	0.13	0.06	0.07	0.04	2.28	2.49	0.66	0.28	0.15
TIME	4.03	3.94	4.00	4.00	4.00	4.75	4.71	4.75	4.00	4.00
ST. DEPTH	0.00	0.00	0.00	0.00	0.00	0.00	0.00	0.00	0.00	0.00
MAX STVEL	0.00	0.00	0.00	0.00	0.00	0.00	0.00	0.00	0.00	0.00
TIME	0.00	0.00	0.00	0.00	0.00	0.00	0.00	0.00	0.00	0.00

NODE	7991	7992	7993	7994	7995	7996	7997	7998	7999	8000
ELEVATION	1818.50	1819.16	1818.28	1816.84	1817.15	1818.64	1819.71	1820.96	1822.16	1822.47
MAX DEPTH	0.05	0.04	0.07	0.36	0.31	0.08	0.10	0.09	0.07	0.09
VELOCITY	0.20	0.13	0.21	1.20	0.86	0.22	0.21	0.20	0.19	0.14
TIME	4.00	4.00	4.00	4.08	4.04	4.00	3.98	4.00	4.00	3.97
MAX VEL	0.20	0.13	0.21	1.20	1.19	0.22	0.21	0.22	0.19	0.14
DEPTH	0.05	0.04	0.07	0.36	0.30	0.08	0.10	0.09	0.07	0.09
TIME	4.00	4.00	4.00	4.07	4.19	3.94	3.98	4.00	4.00	3.98
ST. DEPTH	0.00	0.00	0.00	0.00	0.00	0.00	0.00	0.00	0.00	0.00
MAX STVEL	0.00	0.00	0.00	0.00	0.00	0.00	0.00	0.00	0.00	0.00
TIME	0.00	0.00	0.00	0.00	0.00	0.00	0.00	0.00	0.00	0.00

NODE	8001	8002	8003	8004	8005	8006	8007	8008	8009	8010
ELEVATION	1822.43	1822.42	1815.82	1816.69	1817.00	1816.87	1816.61	1816.31	1816.04	1815.22
MAX DEPTH	0.09	0.06	0.06	0.06	0.07	0.10	0.11	0.14	0.10	0.11
VELOCITY	0.16	0.00	0.00	0.00	0.12	0.13	0.13	0.12	0.19	0.20
TIME	4.00	4.00	4.00	3.98	3.98	3.98	4.00	4.00	3.99	4.01
MAX VEL	0.16	0.00	0.00	0.00	0.12	0.13	0.13	0.12	0.19	0.20
DEPTH	0.09	0.00	0.00	0.00	0.07	0.10	0.11	0.14	0.10	0.11
TIME	4.00	0.00	0.00	0.00	3.98	4.00	4.00	4.00	3.98	4.01
ST. DEPTH	0.00	0.00	0.00	0.00	0.00	0.00	0.00	0.00	0.00	0.00
MAX STVEL	0.00	0.00	0.00	0.00	0.00	0.00	0.00	0.00	0.00	0.00
TIME	0.00	0.00	0.00	0.00	0.00	0.00	0.00	0.00	0.00	0.00

NODE	8011	8012	8013	8014	8015	8016	8017	8018	8019	8020
ELEVATION	1814.45	1813.66	1812.96	1812.25	1811.45	1810.70	1809.94	1809.19	1808.57	1808.07
MAX DEPTH	0.11	0.15	0.16	0.16	0.18	0.18	0.20	0.21	0.20	0.32

VELOCITY	0.21	0.23	0.25	0.26	0.28	0.28	0.59	0.27	0.28	0.38
TIME	4.00	4.05	4.08	4.15	4.16	4.11	4.17	3.99	4.00	4.14
MAX VEL	0.21	0.23	0.25	0.26	0.28	0.28	0.59	0.72	0.72	1.25
DEPTH	0.11	0.15	0.16	0.16	0.18	0.18	0.20	0.20	0.20	0.31
TIME	4.00	4.05	4.08	4.15	4.15	4.08	4.17	4.42	4.21	4.22
ST. DEPTH	0.00	0.00	0.00	0.00	0.00	0.00	0.00	0.00	0.00	0.00
MAX STVEL	0.00	0.00	0.00	0.00	0.00	0.00	0.00	0.00	0.00	0.00
TIME	0.00	0.00	0.00	0.00	0.00	0.00	0.00	0.00	0.00	0.00

NODE	8021	8022	8023	8024	8025	8026	8027	8028	8029	8030
ELEVATION	1807.85	1807.39	1807.20	1807.12	1807.05	1806.94	1806.94	1807.08	1807.26	1807.58
MAX DEPTH	0.21	0.33	0.62	0.67	0.53	0.42	0.42	0.31	0.29	0.26
VELOCITY	0.47	0.42	0.70	0.65	0.57	0.60	0.68	0.65	0.69	0.69
TIME	4.25	4.29	4.32	4.31	4.31	5.65	5.64	5.54	5.53	5.50
MAX VEL	0.72	1.04	0.71	0.65	0.57	0.60	0.68	1.14	1.08	0.84
DEPTH	0.20	0.27	0.62	0.67	0.53	0.42	0.42	0.30	0.28	0.24
TIME	4.67	4.68	4.32	4.30	4.30	5.64	5.56	5.64	5.48	5.40
ST. DEPTH	0.00	0.00	0.00	0.00	0.00	0.00	0.00	0.00	0.00	0.00
MAX STVEL	0.00	0.00	0.00	0.00	0.00	0.00	0.00	0.00	0.00	0.00
TIME	0.00	0.00	0.00	0.00	0.00	0.00	0.00	0.00	0.00	0.00

NODE	8031	8032	8033	8034	8035	8036	8037	8038	8039	8040
ELEVATION	1807.97	1808.24	1808.57	1808.76	1808.78	1808.79	1808.72	1808.69	1808.66	1808.64
MAX DEPTH	0.22	0.25	0.21	0.25	0.29	0.43	0.80	0.71	0.62	1.02
VELOCITY	0.61	0.61	0.49	0.41	0.64	0.85	1.35	1.68	1.53	1.94
TIME	5.47	5.44	5.26	5.24	5.37	5.34	5.30	5.29	5.32	5.31
MAX VEL	0.79	0.87	0.70	0.61	0.72	0.85	1.35	1.70	1.56	2.03
DEPTH	0.22	0.25	0.20	0.24	0.27	0.43	0.80	0.70	0.62	1.01
TIME	5.44	5.44	5.41	5.25	5.23	5.34	5.30	5.28	5.30	5.31
ST. DEPTH	0.00	0.00	0.00	0.00	0.00	0.00	0.00	0.00	0.00	0.00
MAX STVEL	0.00	0.00	0.00	0.00	0.00	0.00	0.00	0.00	0.00	0.00
TIME	0.00	0.00	0.00	0.00	0.00	0.00	0.00	0.00	0.00	0.00

NODE	8041	8042	8043	8044	8045	8046	8047	8048	8049	8050
ELEVATION	1808.68	1808.91	1809.08	1809.52	1810.10	1810.78	1811.09	1811.43	1811.66	1811.68
MAX DEPTH	1.03	0.66	0.57	0.21	0.11	0.09	0.12	0.11	0.10	0.10
VELOCITY	1.91	1.50	1.06	0.47	0.18	0.16	0.18	0.18	0.16	0.13
TIME	5.31	5.32	5.35	5.37	3.98	4.00	4.02	4.00	4.00	4.00
MAX VEL	1.99	1.51	1.50	0.72	0.18	0.16	0.18	0.18	0.16	0.12
DEPTH	1.01	0.66	0.53	0.20	0.11	0.09	0.12	0.11	0.10	0.10
TIME	5.29	5.29	5.26	5.30	3.98	4.00	4.02	4.00	4.00	4.04
ST. DEPTH	0.00	0.00	0.00	0.00	0.00	0.00	0.00	0.00	0.00	0.00
MAX STVEL	0.00	0.00	0.00	0.00	0.00	0.00	0.00	0.00	0.00	0.00
TIME	0.00	0.00	0.00	0.00	0.00	0.00	0.00	0.00	0.00	0.00

NODE	8051	8052	8053	8054	8055	8056	8057	8058	8059	8060
ELEVATION	1811.32	1811.14	1811.16	1811.48	1811.88	1812.23	1812.77	1813.20	1813.57	1813.97
MAX DEPTH	0.20	0.41	0.41	0.32	0.35	0.31	0.21	0.23	0.24	0.20
VELOCITY	0.28	0.54	0.49	0.53	0.62	0.56	0.51	0.48	0.47	0.44
TIME	4.00	4.24	4.28	4.30	5.12	5.13	5.03	5.05	5.04	5.37
MAX VEL	0.36	0.54	1.28	1.28	1.39	1.25	0.74	0.80	0.88	0.72
DEPTH	0.20	0.40	0.38	0.31	0.35	0.31	0.21	0.23	0.24	0.20
TIME	3.98	4.24	4.56	4.51	5.15	5.12	5.02	5.01	4.98	4.97
ST. DEPTH	0.00	0.00	0.00	0.00	0.00	0.00	0.00	0.00	0.00	0.00
MAX STVEL	0.00	0.00	0.00	0.00	0.00	0.00	0.00	0.00	0.00	0.00
TIME	0.00	0.00	0.00	0.00	0.00	0.00	0.00	0.00	0.00	0.00

NODE	8061	8062	8063	8064	8065	8066	8067	8068	8069	8070
ELEVATION	1814.24	1814.38	1814.94	1815.67	1816.41	1816.85	1816.72	1816.33	1814.98	1814.81
MAX DEPTH	0.21	0.22	0.16	0.14	0.06	0.06	0.08	0.05	1.25	2.20
VELOCITY	0.20	0.36	0.19	0.18	0.12	0.10	0.13	0.21	1.43	2.50
TIME	4.13	4.71	4.85	3.98	4.00	4.00	4.00	4.00	4.76	4.75
MAX VEL	0.73	0.69	0.22	0.22	0.13	0.10	0.13	0.21	1.43	2.50
DEPTH	0.21	0.20	0.16	0.13	0.06	0.06	0.08	0.05	1.25	2.20
TIME	4.20	5.53	4.77	4.00	4.00	4.00	4.00	4.00	4.75	4.71
ST. DEPTH	0.00	0.00	0.75	0.00	0.00	0.00	0.00	0.00	0.00	0.00
MAX STVEL	0.00	0.00	4.51	0.00	0.00	0.00	0.00	0.00	0.00	0.00
TIME	0.00	0.00	4.87	0.00	0.00	0.00	0.00	0.00	0.00	0.00

NODE	8071	8072	8073	8074	8075	8076	8077	8078	8079	8080
ELEVATION	1814.65	1814.60	1815.20	1817.27	1818.29	1816.90	1815.39	1816.75	1817.74	1818.81
MAX DEPTH	1.90	0.54	0.09	0.05	0.04	0.06	0.54	0.20	0.12	0.12
VELOCITY	1.98	1.13	0.20	0.16	0.14	0.19	1.53	0.37	0.21	0.22
TIME	4.77	4.77	3.97	3.97	4.00	4.00	4.10	4.06	4.01	4.00
MAX VEL	1.98	1.13	0.20	0.19	0.14	0.19	1.53	0.80	0.23	0.25
DEPTH	1.90	0.54	0.09	0.05	0.04	0.06	0.54	0.20	0.12	0.12
TIME	4.74	4.77	3.95	3.94	4.00	4.00	4.10	3.98	4.01	4.01
ST. DEPTH	0.00	0.00	0.00	0.00	0.00	0.00	0.00	0.00	0.00	0.00
MAX STVEL	0.00	0.00	0.00	0.00	0.00	0.00	0.00	0.00	0.00	0.00
TIME	0.00	0.00	0.00	0.00	0.00	0.00	0.00	0.00	0.00	0.00

NODE	8081	8082	8083	8084	8085	8086	8087	8088	8089	8090
ELEVATION	1820.11	1821.39	1821.96	1821.77	1821.44	1815.26	1816.57	1817.46	1817.55	1817.29
MAX DEPTH	0.09	0.08	0.08	0.15	0.09	0.06	0.05	0.06	0.06	0.09
VELOCITY	0.21	0.18	0.16	0.17	0.00	0.00	0.00	0.13	0.12	0.13
TIME	4.08	3.98	4.00	4.00	4.00	4.00	4.00	4.00	3.98	4.00
MAX VEL	0.24	0.21	0.16	0.18	0.00	0.00	0.00	0.13	0.12	0.13
DEPTH	0.09	0.08	0.08	0.15	0.00	0.00	0.00	0.06	0.06	0.09
TIME	4.11	3.98	4.00	4.00	0.00	0.00	0.00	4.00	3.98	4.00
ST. DEPTH	0.00	0.00	0.00	0.00	0.00	0.00	0.00	0.00	0.00	0.00
MAX STVEL	0.00	0.00	0.00	0.00	0.00	0.00	0.00	0.00	0.00	0.00
TIME	0.00	0.00	0.00	0.00	0.00	0.00	0.00	0.00	0.00	0.00

NODE	8091	8092	8093	8094	8095	8096	8097	8098	8099	8100

ELEVATION	1816.97	1816.62	1816.13	1815.28	1814.47	1813.73	1813.04	1812.33	1811.51	1810.71
MAX DEPTH	0.10	0.10	0.10	0.12	0.14	0.16	0.18	0.20	0.20	0.21
VELOCITY	0.13	0.15	0.20	0.21	0.23	0.24	0.26	0.31	0.50	0.29
TIME	4.00	4.00	4.00	4.00	3.99	4.15	4.18	4.14	4.15	3.94
MAX VEL	0.13	0.15	0.20	0.21	0.23	0.24	0.26	0.31	0.61	0.71
DEPTH	0.10	0.10	0.10	0.12	0.14	0.16	0.18	0.20	0.20	0.20
TIME	3.94	4.00	4.00	4.00	4.00	4.15	4.18	4.14	4.15	4.22
ST. DEPTH	0.00	0.00	0.00	0.00	0.00	0.00	0.00	0.00	0.00	0.00
MAX STVEL	0.00	0.00	0.00	0.00	0.00	0.00	0.00	0.00	0.00	0.00
TIME	0.00	0.00	0.00	0.00	0.00	0.00	0.00	0.00	0.00	0.00

NODE	8101	8102	8103	8104	8105	8106	8107	8108	8109	8110
ELEVATION	1810.02	1809.35	1808.76	1808.07	1807.74	1807.30	1807.02	1806.96	1806.84	1806.66
MAX DEPTH	0.22	0.20	0.19	0.20	0.22	0.23	0.61	0.53	0.46	0.42
VELOCITY	0.45	0.28	0.27	0.40	0.34	0.39	0.74	0.70	0.68	0.68
TIME	3.98	4.12	4.25	4.14	3.97	4.25	4.32	4.32	4.32	4.33
MAX VEL	0.72	0.68	0.27	0.70	0.72	0.79	0.74	0.70	0.68	0.68
DEPTH	0.20	0.20	0.19	0.20	0.20	0.22	0.61	0.53	0.46	0.42
TIME	4.33	4.17	4.25	4.23	4.77	4.32	4.31	4.31	4.31	5.66
ST. DEPTH	0.00	0.00	0.00	0.00	0.00	0.00	0.00	0.00	0.00	0.00
MAX STVEL	0.00	0.00	0.00	0.00	0.00	0.00	0.00	0.00	0.00	0.00
TIME	0.00	0.00	0.00	0.00	0.00	0.00	0.00	0.00	0.00	0.00

NODE	8111	8112	8113	8114	8115	8116	8117	8118	8119	8120
ELEVATION	1806.57	1806.57	1806.62	1806.83	1807.25	1807.60	1807.95	1808.22	1808.22	1808.22
MAX DEPTH	0.44	0.37	0.31	0.27	0.23	0.24	0.23	0.22	0.28	0.43
VELOCITY	0.75	0.70	0.68	0.67	0.55	0.53	0.44	0.40	0.66	0.90
TIME	5.63	5.61	5.54	5.53	5.25	5.28	5.28	5.27	5.25	5.30
MAX VEL	0.75	0.70	0.96	1.05	0.84	0.86	0.84	0.70	0.67	0.90
DEPTH	0.44	0.37	0.25	0.27	0.23	0.24	0.23	0.20	0.28	0.43
TIME	5.62	5.61	5.94	5.53	5.53	5.28	5.30	5.44	5.28	5.26
ST. DEPTH	0.00	0.00	0.00	0.00	0.00	0.00	0.00	0.00	0.00	0.00
MAX STVEL	0.00	0.00	0.00	0.00	0.00	0.00	0.00	0.00	0.00	0.00
TIME	0.00	0.00	0.00	0.00	0.00	0.00	0.00	0.00	0.00	0.00

NODE	8121	8122	8123	8124	8125	8126	8127	8128	8129	8130
ELEVATION	1808.14	1807.84	1807.88	1807.97	1808.03	1808.16	1808.66	1809.10	1809.49	1810.15
MAX DEPTH	0.56	1.34	1.88	2.17	2.03	1.16	0.39	0.12	0.14	0.10
VELOCITY	1.15	1.25	1.19	1.42	1.47	1.10	0.75	0.19	0.17	0.17
TIME	5.35	5.29	5.32	5.31	5.33	5.33	5.34	3.99	4.00	4.02
MAX VEL	1.16	1.26	1.28	1.51	1.59	1.70	1.44	0.19	0.17	0.17
DEPTH	0.56	1.32	1.84	2.12	1.95	1.12	0.35	0.11	0.14	0.10
TIME	5.32	5.30	5.39	5.32	5.41	5.27	5.49	4.00	4.00	4.02
ST. DEPTH	0.00	0.00	0.00	0.00	0.00	0.00	0.00	0.00	0.00	0.00
MAX STVEL	0.00	0.00	0.00	0.00	0.00	0.00	0.00	0.00	0.00	0.00
TIME	0.00	0.00	0.00	0.00	0.00	0.00	0.00	0.00	0.00	0.00

NODE	8131	8132	8133	8134	8135	8136	8137	8138	8139	8140
ELEVATION	1810.54	1810.82	1811.11	1811.25	1811.05	1810.90	1810.95	1811.16	1811.46	1811.98
MAX DEPTH	0.14	0.13	0.12	0.05	0.14	0.82	0.53	0.33	0.31	0.20
VELOCITY	0.19	0.16	0.16	0.08	0.16	1.34	0.79	0.68	0.62	0.50
TIME	4.00	4.00	4.01	4.00	4.28	4.30	4.29	4.29	5.15	5.33
MAX VEL	0.19	0.16	0.16	0.08	0.16	1.35	1.50	1.29	1.20	0.72
DEPTH	0.14	0.13	0.12	0.05	0.14	0.81	0.48	0.32	0.30	0.20
TIME	4.00	4.00	4.01	3.99	4.27	4.25	5.40	4.74	5.22	4.58
ST. DEPTH	0.00	0.00	0.00	0.03	0.30	1.08	0.81	0.65	0.64	0.50
MAX STVEL	0.00	0.00	0.00	0.39	0.48	0.28	1.19	2.24	2.56	3.29
TIME	0.00	0.00	0.00	4.25	4.31	4.31	4.29	5.03	4.99	4.98

NODE	8141	8142	8143	8144	8145	8146	8147	8148	8149	8150
ELEVATION	1812.43	1812.79	1813.20	1813.57	1813.94	1814.13	1814.42	1815.12	1815.81	1816.40
MAX DEPTH	0.22	0.23	0.22	0.22	0.21	0.22	0.11	0.11	0.07	0.06
VELOCITY	0.47	0.52	0.48	0.47	0.43	0.21	0.15	0.17	0.14	0.11
TIME	5.14	5.05	4.26	4.75	4.75	4.72	4.23	4.00	3.97	4.00
MAX VEL	0.79	0.81	0.78	0.76	0.77	0.71	0.15	0.18	0.14	0.12
DEPTH	0.22	0.23	0.21	0.21	0.21	0.21	0.11	0.11	0.07	0.06
TIME	5.19	5.13	4.34	5.00	4.75	4.72	4.23	4.00	3.97	4.00
ST. DEPTH	0.53	0.56	0.54	0.55	0.60	0.72	0.60	0.00	0.00	0.00
MAX STVEL	3.22	3.05	3.10	3.07	2.93	2.55	2.81	0.00	0.00	0.00
TIME	4.98	4.97	4.80	4.79	4.86	4.88	4.86	0.00	0.00	0.00

NODE	8151	8152	8153	8154	8155	8156	8157	8158	8159	8160
ELEVATION	1816.18	1815.61	1814.64	1814.39	1814.23	1814.03	1814.35	1815.71	1816.58	1815.30
MAX DEPTH	0.08	0.07	0.85	2.89	1.57	1.13	0.14	0.06	0.04	0.07
VELOCITY	0.14	0.23	1.07	2.63	2.46	2.05	0.27	0.17	0.15	0.22
TIME	4.00	4.00	4.77	4.77	4.78	4.77	4.83	4.00	3.96	4.00
MAX VEL	0.14	0.23	1.07	2.64	2.47	2.05	0.27	0.17	0.15	0.22
DEPTH	0.08	0.07	0.85	2.89	1.51	1.13	0.14	0.06	0.04	0.07
TIME	4.00	4.00	4.75	4.75	4.59	4.75	4.83	4.00	3.96	4.00
ST. DEPTH	0.00	0.00	0.00	0.00	0.00	0.00	0.00	0.00	0.00	0.00
MAX STVEL	0.00	0.00	0.00	0.00	0.00	0.00	0.00	0.00	0.00	0.00
TIME	0.00	0.00	0.00	0.00	0.00	0.00	0.00	0.00	0.00	0.00

NODE	8161	8162	8163	8164	8165	8166	8167	8168	8169	8170
ELEVATION	1814.37	1816.08	1817.09	1818.00	1819.38	1820.60	1821.57	1821.82	1820.62	1814.69
MAX DEPTH	0.71	0.13	0.14	0.12	0.10	0.09	0.07	0.04	0.08	0.08
VELOCITY	1.18	0.34	0.25	0.23	0.22	0.18	0.14	0.12	0.00	0.00
TIME	4.09	4.11	4.02	4.00	4.00	4.04	4.00	4.00	4.00	4.00
MAX VEL	1.18	0.34	0.26	0.23	0.25	0.22	0.16	0.12	0.00	0.00
DEPTH	0.71	0.13	0.14	0.12	0.10	0.09	0.07	0.04	0.00	0.00
TIME	4.10	3.98	4.00	3.98	4.00	4.04	4.00	4.00	0.00	0.00
ST. DEPTH	0.00	0.00	0.00	0.00	0.00	0.00	0.00	0.00	0.00	0.00
MAX STVEL	0.00	0.00	0.00	0.00	0.00	0.00	0.00	0.00	0.00	0.00
TIME	0.00	0.00	0.00	0.00	0.00	0.00	0.00	0.00	0.00	0.00

NODE	8171	8172	8173	8174	8175	8176	8177	8178	8179	8180
ELEVATION	1816.03	1817.35	1818.18	1818.09	1817.67	1817.32	1816.96	1816.46	1815.42	1814.53
MAX DEPTH	0.07	0.06	0.04	0.05	0.08	0.09	0.09	0.08	0.11	0.15
VELOCITY	0.00	0.17	0.11	0.09	0.11	0.12	0.14	0.18	0.22	0.23
TIME	4.00	4.00	4.00	4.00	3.98	3.99	3.98	4.00	4.00	4.00
MAX VEL	0.00	0.17	0.11	0.10	0.11	0.12	0.14	0.18	0.22	0.23
DEPTH	0.00	0.06	0.04	0.05	0.08	0.09	0.09	0.08	0.11	0.15
TIME	0.00	4.00	4.00	4.00	3.98	4.00	4.00	4.00	4.00	4.00
ST. DEPTH	0.00	0.00	0.00	0.00	0.00	0.00	0.00	0.00	0.00	0.00
MAX STVEL	0.00	0.00	0.00	0.00	0.00	0.00	0.00	0.00	0.00	0.00
TIME	0.00	0.00	0.00	0.00	0.00	0.00	0.00	0.00	0.00	0.00

NODE	8181	8182	8183	8184	8185	8186	8187	8188	8189	8190
ELEVATION	1813.89	1813.16	1812.48	1811.86	1811.16	1810.44	1809.52	1808.86	1808.10	1807.69
MAX DEPTH	0.17	0.19	0.19	0.17	0.15	0.13	0.18	0.19	0.20	0.20
VELOCITY	0.26	0.27	0.25	0.24	0.23	0.25	0.25	0.29	0.29	0.25
TIME	4.11	4.14	4.18	4.25	4.21	4.24	4.24	4.25	4.14	4.22
MAX VEL	0.26	0.27	0.25	0.24	0.23	0.25	0.25	0.29	0.71	0.48
DEPTH	0.17	0.19	0.19	0.17	0.15	0.13	0.18	0.19	0.20	0.20
TIME	4.06	4.14	4.18	4.25	4.24	4.25	4.35	4.25	4.36	4.21
ST. DEPTH	0.00	0.00	0.00	0.00	0.00	0.00	0.00	0.00	0.00	0.00
MAX STVEL	0.00	0.00	0.00	0.00	0.00	0.00	0.00	0.00	0.00	0.00
TIME	0.00	0.00	0.00	0.00	0.00	0.00	0.00	0.00	0.00	0.00

NODE	8191	8192	8193	8194	8195	8196	8197	8198	8199	8200
ELEVATION	1807.14	1806.80	1806.73	1806.51	1806.29	1806.13	1806.08	1806.08	1806.19	1806.56
MAX DEPTH	0.20	0.52	0.46	0.51	0.51	0.49	0.43	0.39	0.30	0.22
VELOCITY	0.40	0.71	0.73	0.78	0.88	0.72	0.74	0.73	0.65	0.63
TIME	4.24	4.32	4.33	4.33	4.29	5.65	5.62	5.61	5.53	5.32
MAX VEL	0.72	0.71	0.73	0.79	0.88	0.72	0.74	0.73	0.91	0.78
DEPTH	0.20	0.52	0.46	0.50	0.51	0.49	0.43	0.39	0.24	0.22
TIME	4.49	4.30	4.33	4.23	4.29	5.66	5.61	5.61	5.26	5.47
ST. DEPTH	0.00	0.00	0.00	0.00	0.00	0.00	0.00	0.00	0.00	0.00
MAX STVEL	0.00	0.00	0.00	0.00	0.00	0.00	0.00	0.00	0.00	0.00
TIME	0.00	0.00	0.00	0.00	0.00	0.00	0.00	0.00	0.00	0.00

NODE	8201	8202	8203	8204	8205	8206	8207	8208	8209	8210
ELEVATION	1806.94	1807.32	1807.57	1807.58	1807.58	1807.59	1807.65	1807.69	1807.75	1807.79
MAX DEPTH	0.22	0.20	0.23	0.27	0.44	0.77	2.41	1.28	1.39	1.33
VELOCITY	0.55	0.38	0.62	0.65	0.82	1.23	1.47	1.58	1.82	1.47
TIME	5.32	5.41	5.31	5.32	5.38	5.37	5.32	5.34	5.34	5.33
MAX VEL	0.67	0.69	0.71	0.65	0.82	1.27	1.49	1.62	1.84	1.50
DEPTH	0.20	0.20	0.20	0.26	0.44	0.77	2.39	1.23	1.34	0.92
TIME	5.64	5.42	5.53	5.27	5.37	5.30	5.37	5.29	5.34	5.95
ST. DEPTH	0.00	0.00	0.00	0.00	0.00	0.00	0.00	0.00	0.00	0.00
MAX STVEL	0.00	0.00	0.00	0.00	0.00	0.00	0.00	0.00	0.00	0.00
TIME	0.00	0.00	0.00	0.00	0.00	0.00	0.00	0.00	0.00	0.00

NODE	8211	8212	8213	8214	8215	8216	8217	8218	8219	8220
ELEVATION	1807.90	1808.18	1808.76	1809.07	1809.50	1810.05	1810.43	1810.65	1810.93	1810.68
MAX DEPTH	0.40	0.20	0.10	0.17	0.16	0.15	0.18	0.17	0.04	0.19
VELOCITY	0.70	0.28	0.17	0.21	0.19	0.20	0.20	0.14	0.08	0.21
TIME	5.39	5.35	3.97	4.04	4.05	4.00	4.02	4.00	4.00	4.33
MAX VEL	1.17	0.57	0.17	0.21	0.19	0.21	0.20	0.14	0.08	0.21
DEPTH	0.39	0.20	0.10	0.17	0.16	0.15	0.18	0.17	0.04	0.19
TIME	5.39	5.41	3.97	4.04	4.05	4.01	4.02	4.00	4.00	4.33
ST. DEPTH	0.00	0.00	0.00	0.00	0.00	0.00	0.00	0.00	0.05	0.00
MAX STVEL	0.00	0.00	0.00	0.00	0.00	0.00	0.00	0.00	0.51	0.00
TIME	0.00	0.00	0.00	0.00	0.00	0.00	0.00	0.00	4.00	0.00

NODE	8221	8222	8223	8224	8225	8226	8227	8228	8229	8230
ELEVATION	1810.40	1810.55	1810.63	1810.88	1811.40	1811.98	1812.31	1812.66	1813.21	1813.42
MAX DEPTH	0.79	0.38	0.31	0.22	0.16	0.15	0.24	0.20	0.10	0.20
VELOCITY	1.43	0.88	0.82	0.62	0.25	0.24	0.49	0.37	0.21	0.51
TIME	4.31	4.42	4.36	4.25	4.40	5.12	4.19	4.58	5.06	4.92
MAX VEL	1.43	1.14	1.21	0.79	0.25	0.24	0.58	0.71	0.21	0.59
DEPTH	0.79	0.34	0.30	0.22	0.16	0.15	0.23	0.20	0.10	0.20
TIME	4.28	5.43	5.21	4.30	4.40	5.12	5.01	5.06	5.06	4.92
ST. DEPTH	0.00	0.00	0.00	0.00	0.00	0.00	0.00	0.00	0.00	0.00
MAX STVEL	0.00	0.00	0.00	0.00	0.00	0.00	0.00	0.00	0.00	0.00
TIME	0.00	0.00	0.00	0.00	0.00	0.00	0.00	0.00	0.00	0.00

NODE	8231	8232	8233	8234	8235	8236	8237	8238	8239	8240
ELEVATION	1813.70	1813.99	1814.49	1815.12	1815.81	1815.66	1815.36	1814.39	1814.10	1813.57
MAX DEPTH	0.16	0.22	0.11	0.09	0.06	0.08	0.06	0.25	0.95	2.37
VELOCITY	0.21	0.23	0.18	0.16	0.12	0.13	0.17	0.43	1.60	2.64
TIME	4.74	4.72	3.98	4.00	4.00	4.00	4.00	4.80	4.78	4.78
MAX VEL	0.21	0.23	0.18	0.16	0.12	0.13	0.17	0.71	1.60	2.64
DEPTH	0.16	0.22	0.11	0.09	0.06	0.08	0.06	0.20	0.95	2.37
TIME	4.74	4.72	3.96	4.00	4.00	4.00	4.00	4.57	4.79	4.77
ST. DEPTH	0.00	0.40	0.00	0.00	0.00	0.00	0.00	0.00	0.00	0.00
MAX STVEL	0.00	3.22	0.00	0.00	0.00	0.00	0.00	0.00	0.00	0.00
TIME	0.00	4.73	0.00	0.00	0.00	0.00	0.00	0.00	0.00	0.00

NODE	8241	8242	8243	8244	8245	8246	8247	8248	8249	8250
ELEVATION	1813.29	1813.36	1814.67	1815.31	1813.70	1813.78	1815.68	1816.23	1817.30	1818.86
MAX DEPTH	1.64	0.39	0.05	0.04	0.29	0.39	0.08	0.16	0.13	0.10
VELOCITY	2.45	1.04	0.18	0.16	1.38	1.19	0.20	0.35	0.28	0.22
TIME	4.77	4.75	3.98	4.00	4.09	4.12	4.01	4.00	3.99	3.93
MAX VEL	2.46	1.44	0.18	0.16	1.38	1.19	0.26	0.35	0.28	0.26
DEPTH	1.64	0.38	0.05	0.04	0.29	0.39	0.08	0.16	0.13	0.10
TIME	4.77	4.84	3.97	3.95	4.09	4.12	4.01	3.93	3.99	3.93
ST. DEPTH	0.00	0.00	0.00	0.00	0.00	0.00	0.00	0.00	0.00	0.00

MAX STVEL	0.00	0.00	0.00	0.00	0.00	0.00	0.00	0.00	0.00	0.00
TIME	0.00	0.00	0.00	0.00	0.00	0.00	0.00	0.00	0.00	0.00
NODE	8251	8252	8253	8254	8255	8256	8257	8258	8259	8260
ELEVATION	1820.06	1820.95	1820.69	1819.75	1815.27	1816.61	1817.68	1818.24	1818.26	1817.72
MAX DEPTH	0.09	0.05	0.06	0.05	0.08	0.08	0.07	0.05	0.05	0.12
VELOCITY	0.15	0.12	0.16	0.00	0.00	0.21	0.17	0.09	0.10	0.11
TIME	4.00	3.98	4.00	4.00	4.00	4.00	3.98	4.00	3.99	4.00
MAX VEL	0.21	0.12	0.16	0.00	0.00	0.21	0.17	0.10	0.10	0.11
DEPTH	0.09	0.05	0.06	0.00	0.00	0.08	0.06	0.05	0.05	0.12
TIME	4.00	3.98	4.00	0.00	0.00	4.00	3.98	4.00	3.99	4.00
ST. DEPTH	0.00	0.00	0.00	0.00	0.00	0.00	0.00	0.00	0.00	0.00
MAX STVEL	0.00	0.00	0.00	0.00	0.00	0.00	0.00	0.00	0.00	0.00
TIME	0.00	0.00	0.00	0.00	0.00	0.00	0.00	0.00	0.00	0.00
NODE	8261	8262	8263	8264	8265	8266	8267	8268	8269	8270
ELEVATION	1817.46	1817.05	1816.45	1815.56	1814.76	1814.05	1813.34	1812.67	1812.00	1811.27
MAX DEPTH	0.09	0.10	0.12	0.12	0.23	0.21	0.18	0.17	0.18	0.19
VELOCITY	0.13	0.16	0.22	0.22	0.29	0.28	0.25	0.25	0.27	0.27
TIME	3.99	4.00	4.00	4.00	4.00	4.04	4.07	4.21	4.25	4.25
MAX VEL	0.13	0.16	0.22	0.22	0.58	0.28	0.25	0.25	0.27	0.27
DEPTH	0.09	0.10	0.12	0.12	0.22	0.21	0.18	0.17	0.18	0.19
TIME	3.99	4.00	4.00	4.04	4.00	4.07	4.11	4.12	4.25	4.25
ST. DEPTH	0.00	0.00	0.00	0.00	0.00	0.00	0.00	0.00	0.00	0.00
MAX STVEL	0.00	0.00	0.00	0.00	0.00	0.00	0.00	0.00	0.00	0.00
TIME	0.00	0.00	0.00	0.00	0.00	0.00	0.00	0.00	0.00	0.00
NODE	8271	8272	8273	8274	8275	8276	8277	8278	8279	8280
ELEVATION	1810.55	1809.71	1808.98	1808.39	1807.61	1806.92	1806.51	1806.34	1806.33	1805.94
MAX DEPTH	0.18	0.18	0.20	0.17	0.21	0.24	0.44	0.60	0.20	0.59
VELOCITY	0.28	0.27	0.27	0.27	0.59	0.48	0.60	0.96	0.41	0.89
TIME	4.25	4.28	4.09	4.25	3.99	4.25	4.26	4.34	4.33	4.35
MAX VEL	0.28	0.27	0.70	0.27	0.72	0.84	0.60	0.97	0.48	0.90
DEPTH	0.17	0.18	0.20	0.17	0.20	0.23	0.44	0.59	0.20	0.58
TIME	4.25	4.28	4.21	4.25	4.49	4.14	4.25	4.24	4.24	4.30
ST. DEPTH	0.00	0.00	0.00	0.00	0.00	0.00	0.00	0.00	0.00	0.00
MAX STVEL	0.00	0.00	0.00	0.00	0.00	0.00	0.00	0.00	0.00	0.00
TIME	0.00	0.00	0.00	0.00	0.00	0.00	0.00	0.00	0.00	0.00
NODE	8281	8282	8283	8284	8285	8286	8287	8288	8289	8290
ELEVATION	1805.80	1805.66	1805.61	1805.63	1805.84	1806.22	1806.69	1806.88	1806.97	1807.09
MAX DEPTH	0.50	0.45	0.42	0.29	0.25	0.24	0.20	0.27	0.38	0.52
VELOCITY	0.98	0.83	0.85	0.70	0.68	0.58	0.53	0.59	0.72	1.04
TIME	5.66	5.64	5.65	5.64	5.42	5.42	5.37	5.32	5.32	5.34
MAX VEL	1.03	0.83	0.85	0.97	0.85	0.83	0.72	0.76	0.80	1.42
DEPTH	0.50	0.44	0.42	0.26	0.25	0.24	0.20	0.27	0.37	0.50
TIME	5.63	5.61	5.61	5.82	5.42	5.40	5.51	5.32	5.41	5.32
ST. DEPTH	0.00	0.00	0.00	0.00	0.00	0.00	0.00	0.00	0.00	0.00
MAX STVEL	0.00	0.00	0.00	0.00	0.00	0.00	0.00	0.00	0.00	0.00
TIME	0.00	0.00	0.00	0.00	0.00	0.00	0.00	0.00	0.00	0.00
NODE	8291	8292	8293	8294	8295	8296	8297	8298	8299	8300
ELEVATION	1807.17	1807.23	1807.28	1807.29	1807.45	1807.47	1807.48	1808.16	1808.62	1809.08
MAX DEPTH	0.86	0.77	1.16	1.93	1.01	0.48	0.24	0.13	0.21	0.18
VELOCITY	1.31	1.33	1.65	2.03	1.20	0.61	0.44	0.23	0.26	0.19
TIME	5.37	5.34	5.34	5.32	5.36	5.38	5.38	4.00	4.11	4.00
MAX VEL	1.49	1.50	1.68	2.08	1.50	1.16	0.68	0.23	0.26	0.22
DEPTH	0.83	0.64	1.15	1.93	0.88	0.43	0.23	0.13	0.21	0.18
TIME	5.44	5.61	5.34	5.34	5.61	5.28	5.41	3.99	4.11	4.00
ST. DEPTH	0.00	0.00	0.00	0.00	0.00	0.00	0.00	0.00	0.00	0.00
MAX STVEL	0.00	0.00	0.00	0.00	0.00	0.00	0.00	0.00	0.00	0.00
TIME	0.00	0.00	0.00	0.00	0.00	0.00	0.00	0.00	0.00	0.00
NODE	8301	8302	8303	8304	8305	8306	8307	8308	8309	8310
ELEVATION	1809.54	1810.19	1810.64	1810.54	1810.20	1809.82	1809.83	1809.83	1810.13	1810.67
MAX DEPTH	0.15	0.09	0.04	0.04	0.16	0.71	0.50	0.40	0.22	0.20
VELOCITY	0.18	0.18	0.12	0.09	0.23	1.13	0.96	0.83	0.57	0.27
TIME	4.15	4.00	4.00	4.00	4.38	4.33	4.34	4.32	4.31	4.58
MAX VEL	0.19	0.18	0.12	0.09	0.23	1.13	0.97	0.83	0.82	0.71
DEPTH	0.15	0.09	0.04	0.04	0.16	0.71	0.49	0.40	0.22	0.20
TIME	4.15	4.00	4.00	4.00	4.38	4.32	4.30	4.33	4.35	5.21
ST. DEPTH	0.00	0.00	0.00	0.06	0.00	0.00	0.00	0.00	0.00	0.00
MAX STVEL	0.00	0.00	0.00	0.72	0.00	0.00	0.00	0.00	0.00	0.00
TIME	0.00	0.00	0.00	4.00	0.00	0.00	0.00	0.00	0.00	0.00
NODE	8311	8312	8313	8314	8315	8316	8317	8318	8319	8320
ELEVATION	1811.24	1811.66	1811.94	1812.34	1812.67	1813.23	1813.48	1813.92	1814.49	1815.14
MAX DEPTH	0.23	0.22	0.20	0.18	0.20	0.17	0.16	0.14	0.11	0.07
VELOCITY	0.53	0.47	0.30	0.30	0.51	0.25	0.19	0.16	0.17	0.13
TIME	4.24	5.00	4.98	4.98	4.81	4.41	4.31	4.01	3.98	4.00
MAX VEL	0.71	0.75	0.57	0.30	0.54	0.25	0.19	0.18	0.17	0.13
DEPTH	0.20	0.22	0.20	0.18	0.20	0.17	0.16	0.13	0.11	0.07
TIME	4.42	4.96	4.97	4.98	4.81	4.69	4.26	4.08	3.98	4.00
ST. DEPTH	0.00	0.00	0.00	0.00	0.00	0.00	0.42	0.00	0.00	0.00
MAX STVEL	0.00	0.00	0.00	0.00	0.00	0.00	3.11	0.00	0.00	0.00
TIME	0.00	0.00	0.00	0.00	0.00	0.00	4.74	0.00	0.00	0.00
NODE	8321	8322	8323	8324	8325	8326	8327	8328	8329	8330
ELEVATION	1815.19	1814.73	1814.55	1813.80	1813.06	1812.66	1812.40	1813.38	1813.25	1811.19
MAX DEPTH	0.07	0.14	0.08	0.21	1.63	2.13	1.48	0.04	0.07	0.57
VELOCITY	0.12	0.12	0.17	0.59	2.08	2.55	2.23	0.18	0.24	1.81
TIME	4.00	4.00	4.00	4.80	4.78	4.78	4.78	4.00	4.00	4.13
MAX VEL	0.12	0.12	0.17	0.73	2.08	2.55	2.23	0.18	0.24	1.81
DEPTH	0.07	0.14	0.08	0.20	1.63	2.13	1.48	0.04	0.07	0.57

TIME	4.00	4.00	4.00	4.74	4.78	4.78	4.75	4.00	4.00	4.13
ST. DEPTH	0.00	0.00	0.00	0.00	0.00	0.00	0.00	0.00	0.00	0.00
MAX STVEL	0.00	0.00	0.00	0.00	0.00	0.00	0.00	0.00	0.00	0.00
TIME	0.00	0.00	0.00	0.00	0.00	0.00	0.00	0.00	0.00	0.00
NODE	8331	8332	8333	8334	8335	8336	8337	8338	8339	8340
ELEVATION	1813.41	1814.85	1814.85	1816.72	1818.55	1819.61	1820.25	1819.78	1818.42	1814.78
MAX DEPTH	0.20	0.08	0.28	0.10	0.07	0.06	0.04	0.06	0.06	0.14
VELOCITY	0.45	0.22	0.46	0.23	0.22	0.16	0.13	0.17	0.00	0.00
TIME	3.95	4.00	4.00	4.03	3.99	4.00	4.00	4.00	4.00	4.00
MAX VEL	1.04	0.22	0.46	0.30	0.22	0.16	0.13	0.17	0.00	0.00
DEPTH	0.20	0.08	0.28	0.10	0.07	0.06	0.04	0.06	0.00	0.00
TIME	3.94	4.00	4.00	4.03	3.99	4.00	4.00	4.00	0.00	0.00
ST. DEPTH	0.00	0.00	0.00	0.00	0.00	0.00	0.00	0.00	0.00	0.00
MAX STVEL	0.00	0.00	0.00	0.00	0.00	0.00	0.00	0.00	0.00	0.00
TIME	0.00	0.00	0.00	0.00	0.00	0.00	0.00	0.00	0.00	0.00
NODE	8341	8342	8343	8344	8345	8346	8347	8348	8349	8350
ELEVATION	1815.77	1817.02	1817.82	1818.23	1818.21	1817.77	1817.37	1817.00	1816.45	1815.57
MAX DEPTH	0.11	0.08	0.07	0.09	0.09	0.12	0.17	0.18	0.15	0.23
VELOCITY	0.00	0.20	0.15	0.09	0.14	0.15	0.19	0.22	0.27	0.22
TIME	4.00	4.00	4.01	4.00	3.98	4.00	4.01	4.08	4.01	3.92
MAX VEL	0.00	0.20	0.15	0.12	0.14	0.15	0.19	0.22	0.27	0.70
DEPTH	0.00	0.08	0.07	0.09	0.09	0.12	0.17	0.18	0.15	0.20
TIME	0.00	4.00	4.01	4.00	3.98	4.00	4.00	4.09	4.08	4.22
ST. DEPTH	0.00	0.00	0.00	0.00	0.00	0.00	0.00	0.00	0.00	0.00
MAX STVEL	0.00	0.00	0.00	0.00	0.00	0.00	0.00	0.00	0.00	0.00
TIME	0.00	0.00	0.00	0.00	0.00	0.00	0.00	0.00	0.00	0.00
NODE	8351	8352	8353	8354	8355	8356	8357	8358	8359	8360
ELEVATION	1815.29	1814.35	1813.45	1812.75	1812.11	1811.38	1810.61	1809.91	1809.10	1808.46
MAX DEPTH	0.13	0.13	0.16	0.17	0.17	0.18	0.20	0.18	0.22	0.21
VELOCITY	0.24	0.25	0.24	0.24	0.26	0.27	0.27	0.29	0.56	0.45
TIME	3.98	4.02	4.09	4.13	4.23	4.19	4.20	4.24	4.19	4.08
MAX VEL	0.24	0.25	0.25	0.24	0.26	0.27	0.38	0.29	0.71	0.73
DEPTH	0.12	0.13	0.16	0.17	0.17	0.18	0.20	0.18	0.22	0.20
TIME	3.98	4.00	4.04	4.15	4.23	4.19	4.25	4.25	4.17	4.24
ST. DEPTH	0.00	0.00	0.00	0.00	0.00	0.00	0.00	0.00	0.00	0.00
MAX STVEL	0.00	0.00	0.00	0.00	0.00	0.00	0.00	0.00	0.00	0.00
TIME	0.00	0.00	0.00	0.00	0.00	0.00	0.00	0.00	0.00	0.00
NODE	8361	8362	8363	8364	8365	8366	8367	8368	8369	8370
ELEVATION	1807.66	1806.90	1806.27	1805.99	1805.87	1805.81	1805.33	1805.15	1805.01	1804.99
MAX DEPTH	0.20	0.20	0.40	0.65	0.56	0.18	0.80	0.70	0.52	0.41
VELOCITY	0.30	0.39	0.57	0.78	0.83	0.22	0.81	0.85	0.89	0.76
TIME	4.18	4.24	4.34	4.33	4.36	4.41	4.37	4.39	5.66	5.63
MAX VEL	0.57	0.72	0.58	0.78	0.84	0.22	0.81	0.86	0.89	0.76
DEPTH	0.20	0.20	0.40	0.65	0.56	0.18	0.79	0.70	0.52	0.41
TIME	4.19	4.19	4.25	4.33	4.33	4.41	4.31	4.38	5.61	5.64
ST. DEPTH	0.00	0.00	0.00	0.00	0.00	0.00	0.00	0.00	0.00	0.00
MAX STVEL	0.00	0.00	0.00	0.00	0.00	0.00	0.00	0.00	0.00	0.00
TIME	0.00	0.00	0.00	0.00	0.00	0.00	0.00	0.00	0.00	0.00
NODE	8371	8372	8373	8374	8375	8376	8377	8378	8379	8380
ELEVATION	1805.08	1805.72	1806.10	1806.38	1806.50	1806.59	1806.71	1806.75	1806.87	1806.91
MAX DEPTH	0.27	0.20	0.22	0.27	0.45	0.72	0.68	1.07	1.53	1.55
VELOCITY	0.64	0.33	0.66	0.65	0.76	1.16	1.20	1.54	2.09	1.70
TIME	5.54	5.52	5.36	5.32	5.36	5.41	5.38	5.38	5.37	5.37
MAX VEL	0.77	0.62	0.67	0.80	0.89	1.50	1.50	1.57	2.12	1.71
DEPTH	0.27	0.20	0.20	0.24	0.45	0.71	0.62	1.06	1.50	1.55
TIME	5.51	5.52	5.53	5.49	5.35	5.39	5.51	5.37	5.34	5.33
ST. DEPTH	0.00	0.00	0.00	0.00	0.00	0.00	0.00	0.00	0.00	0.00
MAX STVEL	0.00	0.00	0.00	0.00	0.00	0.00	0.00	0.00	0.00	0.00
TIME	0.00	0.00	0.00	0.00	0.00	0.00	0.00	0.00	0.00	0.00
NODE	8381	8382	8383	8384	8385	8386	8387	8388	8389	8390
ELEVATION	1807.10	1807.14	1807.14	1807.42	1808.16	1808.83	1809.02	1809.34	1809.64	1809.91
MAX DEPTH	0.42	0.30	0.24	0.19	0.12	0.09	0.11	0.10	0.08	0.04
VELOCITY	0.84	0.69	0.50	0.21	0.21	0.20	0.21	0.18	0.14	0.12
TIME	5.38	5.37	5.39	4.23	4.12	4.04	4.00	4.00	3.93	4.00
MAX VEL	1.19	0.90	0.60	0.21	0.21	0.20	0.21	0.18	0.14	0.12
DEPTH	0.40	0.29	0.21	0.19	0.12	0.09	0.11	0.10	0.08	0.04
TIME	5.32	5.45	5.54	4.23	4.20	4.01	4.01	4.00	4.00	4.00
ST. DEPTH	0.00	0.00	0.00	0.00	0.00	0.00	0.00	0.00	0.00	0.06
MAX STVEL	0.00	0.00	0.00	0.00	0.00	0.00	0.00	0.00	0.00	0.95
TIME	0.00	0.00	0.00	0.00	0.00	0.00	0.00	0.00	0.00	4.00
NODE	8391	8392	8393	8394	8395	8396	8397	8398	8399	8400
ELEVATION	1809.58	1809.31	1809.23	1809.24	1809.52	1810.04	1810.64	1811.02	1811.17	1811.41
MAX DEPTH	0.18	0.43	0.66	0.47	0.25	0.20	0.15	0.20	0.20	0.20
VELOCITY	0.30	0.90	1.14	0.78	0.57	0.26	0.22	0.28	0.54	0.35
TIME	4.42	4.36	4.36	4.30	4.33	5.38	5.10	5.07	5.07	4.85
MAX VEL	0.30	0.90	1.15	1.30	0.93	0.72	0.22	0.28	0.58	0.71
DEPTH	0.18	0.43	0.65	0.44	0.25	0.20	0.15	0.20	0.20	0.20
TIME	4.40	4.38	4.30	4.81	4.41	4.84	5.10	5.07	5.07	5.03
ST. DEPTH	0.00	0.00	0.00	0.00	0.00	0.00	0.00	0.00	0.00	0.00
MAX STVEL	0.00	0.00	0.00	0.00	0.00	0.00	0.00	0.00	0.00	0.00
TIME	0.00	0.00	0.00	0.00	0.00	0.00	0.00	0.00	0.00	0.00
NODE	8401	8402	8403	8404	8405	8406	8407	8408	8409	8410
ELEVATION	1812.50	1812.59	1812.98	1813.62	1813.89	1814.50	1814.66	1814.53	1816.40	1813.84
MAX DEPTH	0.07	0.22	0.09	0.15	0.14	0.08	0.07	0.10	0.02	0.05
VELOCITY	0.18	0.26	0.14	0.19	0.16	0.14	0.15	0.17	0.12	0.18
TIME	4.45	4.44	4.23	4.00	3.94	4.00	4.00	4.00	3.95	4.00

MAX VEL	0.18	0.26	0.14	0.19	0.16	0.14	0.15	0.17	0.12	0.18
DEPTH	0.07	0.22	0.09	0.15	0.14	0.08	0.07	0.10	0.02	0.05
TIME	4.52	4.44	4.23	4.00	4.00	4.00	4.00	4.00	3.95	4.00
ST. DEPTH	0.00	0.00	0.48	0.00	0.00	0.00	0.00	0.00	0.00	0.00
MAX STVEL	0.00	0.00	3.04	0.00	0.00	0.00	0.00	0.00	0.00	0.00
TIME	0.00	0.00	4.74	0.00	0.00	0.00	0.00	0.00	0.00	0.00

NODE	8411	8412	8413	8414	8415	8416	8417	8418	8419	8420
ELEVATION	1812.58	1812.19	1811.75	1811.55	1811.56	1809.95	1813.37	1814.22	1814.49	1816.24
MAX DEPTH	0.79	1.78	2.23	0.56	0.04	0.74	0.05	0.12	0.21	0.09
VELOCITY	1.28	2.38	2.83	1.43	0.18	1.21	0.24	0.30	0.68	0.26
TIME	4.78	4.80	4.80	4.80	4.00	4.79	3.96	4.00	4.01	4.00
MAX VEL	1.48	2.38	2.83	1.44	0.18	1.57	0.24	0.30	0.68	0.26
DEPTH	0.36	1.78	2.23	0.56	0.04	0.66	0.04	0.12	0.21	0.09
TIME	5.53	4.79	4.78	4.80	4.00	4.14	3.96	4.00	4.01	4.00
ST. DEPTH	0.00	0.00	0.00	0.00	0.00	0.00	0.00	0.00	0.00	0.00
MAX STVEL	0.00	0.00	0.00	0.00	0.00	0.00	0.00	0.00	0.00	0.00
TIME	0.00	0.00	0.00	0.00	0.00	0.00	0.00	0.00	0.00	0.00

NODE	8421	8422	8423	8424	8425	8426	8427	8428	8429	8430
ELEVATION	1817.56	1818.64	1819.20	1818.52	1817.51	1814.62	1815.44	1816.24	1817.05	1817.82
MAX DEPTH	0.07	0.06	0.05	0.05	0.06	0.14	0.14	0.14	0.14	0.12
VELOCITY	0.16	0.16	0.17	0.20	0.00	0.00	0.00	0.24	0.24	0.14
TIME	3.99	3.92	4.00	4.00	4.00	4.00	4.00	4.00	4.01	4.02
MAX VEL	0.20	0.16	0.17	0.20	0.00	0.00	0.00	0.24	0.24	0.22
DEPTH	0.07	0.06	0.05	0.05	0.00	0.00	0.00	0.14	0.14	0.12
TIME	3.99	4.00	4.00	4.00	0.00	0.00	0.00	4.00	4.01	3.99
ST. DEPTH	0.00	0.00	0.00	0.00	0.00	0.00	0.00	0.00	0.00	0.00
MAX STVEL	0.00	0.00	0.00	0.00	0.00	0.00	0.00	0.00	0.00	0.00
TIME	0.00	0.00	0.00	0.00	0.00	0.00	0.00	0.00	0.00	0.00

NODE	8431	8432	8433	8434	8435	8436	8437	8438	8439	8440
ELEVATION	1818.29	1818.33	1818.10	1817.51	1817.05	1816.63	1815.82	1815.44	1814.74	1813.74
MAX DEPTH	0.11	0.10	0.09	0.12	0.17	0.13	0.19	0.12	0.11	0.13
VELOCITY	0.09	0.11	0.16	0.17	0.18	0.22	0.17	0.19	0.23	0.24
TIME	4.00	4.00	3.99	4.01	4.00	3.97	4.14	4.01	4.14	4.06
MAX VEL	0.15	0.11	0.16	0.17	0.18	0.22	0.17	0.19	0.23	0.24
DEPTH	0.10	0.10	0.09	0.12	0.17	0.13	0.19	0.12	0.11	0.13
TIME	3.90	4.00	3.99	4.01	4.00	3.97	4.12	4.01	4.14	4.06
ST. DEPTH	0.00	0.00	0.00	0.00	0.00	0.00	0.00	0.00	0.00	0.00
MAX STVEL	0.00	0.00	0.00	0.00	0.00	0.00	0.00	0.00	0.00	0.00
TIME	0.00	0.00	0.00	0.00	0.00	0.00	0.00	0.00	0.00	0.00

NODE	8441	8442	8443	8444	8445	8446	8447	8448	8449	8450
ELEVATION	1812.87	1812.18	1811.48	1810.69	1810.01	1809.45	1808.82	1807.92	1807.04	1806.19
MAX DEPTH	0.15	0.19	0.19	0.20	0.22	0.20	0.13	0.13	0.14	0.31
VELOCITY	0.24	0.27	0.29	0.56	0.48	0.24	0.24	0.24	0.25	0.54
TIME	4.20	4.25	4.26	4.10	4.12	4.24	4.25	4.25	4.27	4.33
MAX VEL	0.24	0.27	0.29	0.71	0.75	0.69	0.24	0.24	0.25	1.02
DEPTH	0.15	0.19	0.19	0.20	0.21	0.20	0.13	0.13	0.14	0.31
TIME	4.20	4.25	4.26	4.20	4.29	4.16	4.25	4.25	4.25	4.33
ST. DEPTH	0.00	0.00	0.00	0.00	0.00	0.00	0.00	0.00	0.00	0.00
MAX STVEL	0.00	0.00	0.00	0.00	0.00	0.00	0.00	0.00	0.00	0.00
TIME	0.00	0.00	0.00	0.00	0.00	0.00	0.00	0.00	0.00	0.00

NODE	8451	8452	8453	8454	8455	8456	8457	8458	8459	8460
ELEVATION	1805.85	1805.59	1805.35	1805.17	1804.96	1804.69	1804.51	1804.48	1804.77	1805.27
MAX DEPTH	0.60	0.72	0.81	0.32	0.57	0.66	0.56	0.41	0.23	0.25
VELOCITY	0.83	0.90	0.81	0.45	0.84	0.87	0.86	0.67	0.55	0.64
TIME	4.35	4.36	4.38	4.40	4.40	4.43	5.67	5.56	5.51	5.39
MAX VEL	0.84	0.92	0.82	1.11	0.84	0.87	0.86	0.67	0.83	0.86
DEPTH	0.59	0.71	0.81	0.31	0.57	0.65	0.56	0.41	0.23	0.24
TIME	4.31	4.37	4.36	4.47	4.40	4.39	5.64	5.56	5.46	5.51
ST. DEPTH	0.00	0.00	0.00	0.00	0.00	0.00	0.00	0.00	0.00	0.00
MAX STVEL	0.00	0.00	0.00	0.00	0.00	0.00	0.00	0.00	0.00	0.00
TIME	0.00	0.00	0.00	0.00	0.00	0.00	0.00	0.00	0.00	0.00

NODE	8461	8462	8463	8464	8465	8466	8467	8468	8469	8470
ELEVATION	1805.76	1806.08	1806.17	1806.25	1806.32	1806.35	1806.44	1806.53	1806.54	1806.71
MAX DEPTH	0.31	0.45	0.66	0.72	1.02	1.93	0.89	0.41	0.41	0.23
VELOCITY	0.69	0.85	1.29	1.34	1.64	1.95	1.37	0.83	0.77	0.43
TIME	5.37	5.40	5.37	5.37	5.38	5.37	5.36	5.38	5.39	5.43
MAX VEL	1.06	1.29	1.46	1.49	1.66	1.98	1.50	1.34	1.25	0.74
DEPTH	0.31	0.44	0.60	0.70	1.01	1.91	0.74	0.34	0.39	0.21
TIME	5.42	5.32	5.58	5.39	5.38	5.33	5.72	5.58	5.45	5.53
ST. DEPTH	0.00	0.00	0.00	0.00	0.00	0.00	0.00	0.00	0.00	0.00
MAX STVEL	0.00	0.00	0.00	0.00	0.00	0.00	0.00	0.00	0.00	0.00
TIME	0.00	0.00	0.00	0.00	0.00	0.00	0.00	0.00	0.00	0.00

NODE	8471	8472	8473	8474	8475	8476	8477	8478	8479	8480
ELEVATION	1807.02	1807.39	1807.82	1808.22	1808.61	1809.01	1808.83	1808.66	1808.68	1808.72
MAX DEPTH	0.20	0.15	0.14	0.13	0.11	0.07	0.06	0.27	0.63	0.53
VELOCITY	0.20	0.17	0.18	0.19	0.16	0.15	0.14	0.64	0.87	1.15
TIME	4.04	4.03	4.14	4.00	4.00	4.00	4.25	4.47	4.45	4.39
MAX VEL	0.40	0.17	0.18	0.19	0.16	0.15	0.14	0.64	1.05	1.50
DEPTH	0.20	0.15	0.14	0.13	0.11	0.07	0.06	0.27	0.62	0.50
TIME	4.15	4.03	4.14	4.00	3.97	4.00	4.25	4.47	4.40	4.69
ST. DEPTH	0.00	0.00	0.00	0.00	0.00	0.00	0.08	0.00	0.00	0.00
MAX STVEL	0.00	0.00	0.00	0.00	0.00	0.00	1.03	0.00	0.00	0.00
TIME	0.00	0.00	0.00	0.00	0.00	0.00	4.00	0.00	0.00	0.00

NODE	8481	8482	8483	8484	8485	8486	8487	8488	8489	8490
ELEVATION	1808.79	1808.98	1809.46	1810.03	1810.33	1810.46	1810.85	1811.32	1811.95	1812.52
MAX DEPTH	0.44	0.29	0.21	0.20	0.22	0.21	0.16	0.16	0.12	0.06

VELOCITY	0.82	0.60	0.49	0.20	0.27	0.27	0.24	0.23	0.19	0.14
TIME	4.38	4.45	5.11	5.29	4.31	4.27	4.49	4.45	4.27	3.97
MAX VEL	1.44	1.13	0.77	0.71	0.73	0.71	0.24	0.23	0.19	0.14
DEPTH	0.41	0.29	0.21	0.20	0.21	0.20	0.16	0.16	0.12	0.06
TIME	4.28	5.11	5.12	5.05	5.00	4.86	4.49	4.45	4.27	3.97
ST. DEPTH	0.00	0.00	0.00	0.00	0.00	0.00	0.00	0.00	0.00	0.39
MAX STVEL	0.00	0.00	0.00	0.00	0.00	0.00	0.00	0.00	0.00	3.43
TIME	0.00	0.00	0.00	0.00	0.00	0.00	0.00	0.00	0.00	4.74

NODE	8491	8492	8493	8494	8495	8496	8497	8498	8499	8500
ELEVATION	1813.10	1813.69	1813.89	1813.94	1813.94	1813.81	1813.57	1812.23	1811.72	1811.19
MAX DEPTH	0.13	0.08	0.08	0.11	0.11	0.15	0.07	0.24	1.12	1.85
VELOCITY	0.23	0.15	0.14	0.16	0.11	0.11	0.21	0.55	1.81	2.40
TIME	4.00	4.00	4.00	4.00	4.00	4.00	4.00	4.82	4.80	4.80
MAX VEL	0.23	0.15	0.14	0.16	0.11	0.11	0.21	0.81	1.81	2.40
DEPTH	0.13	0.08	0.08	0.11	0.11	0.15	0.07	0.22	1.12	1.85
TIME	4.00	4.00	3.99	4.00	4.00	4.00	4.00	4.93	4.80	4.80
ST. DEPTH	0.00	0.00	0.00	0.00	0.00	0.00	0.00	0.00	0.00	0.00
MAX STVEL	0.00	0.00	0.00	0.00	0.00	0.00	0.00	0.00	0.00	0.00
TIME	0.00	0.00	0.00	0.00	0.00	0.00	0.00	0.00	0.00	0.00

NODE	8501	8502	8503	8504	8505	8506	8507	8508	8509	8510
ELEVATION	1810.65	1809.98	1809.53	1811.33	1812.62	1814.37	1815.75	1816.78	1817.48	1817.37
MAX DEPTH	2.07	0.95	1.14	0.12	0.29	0.10	0.07	0.07	0.06	0.06
VELOCITY	2.48	1.56	1.79	0.37	0.75	0.17	0.16	0.19	0.17	0.18
TIME	4.80	4.80	4.80	4.03	3.83	4.04	3.92	3.99	4.00	4.00
MAX VEL	2.48	1.58	1.81	0.37	0.80	0.29	0.20	0.19	0.17	0.18
DEPTH	2.07	0.95	1.09	0.12	0.29	0.10	0.07	0.07	0.06	0.06
TIME	4.79	4.71	4.65	4.03	3.98	4.04	3.92	3.99	4.00	4.00
ST. DEPTH	0.00	0.00	0.00	0.00	0.00	0.00	0.00	0.00	0.00	0.00
MAX STVEL	0.00	0.00	0.00	0.00	0.00	0.00	0.00	0.00	0.00	0.00
TIME	0.00	0.00	0.00	0.00	0.00	0.00	0.00	0.00	0.00	0.00

NODE	8511	8512	8513	8514	8515	8516	8517	8518	8519	8520
ELEVATION	1816.50	1816.02	1814.61	1815.26	1816.01	1816.72	1817.43	1818.22	1818.60	1818.64
MAX DEPTH	0.08	0.06	0.12	0.12	0.14	0.14	0.13	0.10	0.10	0.08
VELOCITY	0.20	0.00	0.00	0.00	0.23	0.22	0.21	0.19	0.08	0.10
TIME	4.00	4.00	4.00	4.00	4.00	4.04	4.00	4.01	3.93	4.00
MAX VEL	0.20	0.00	0.00	0.00	0.23	0.22	0.21	0.19	0.13	0.10
DEPTH	0.08	0.00	0.00	0.00	0.14	0.14	0.13	0.10	0.10	0.08
TIME	4.00	0.00	0.00	0.00	4.00	4.04	3.98	4.00	3.94	4.00
ST. DEPTH	0.00	0.00	0.00	0.00	0.00	0.00	0.00	0.00	0.00	0.00
MAX STVEL	0.00	0.00	0.00	0.00	0.00	0.00	0.00	0.00	0.00	0.00
TIME	0.00	0.00	0.00	0.00	0.00	0.00	0.00	0.00	0.00	0.00

NODE	8521	8522	8523	8524	8525	8526	8527	8528	8529	8530
ELEVATION	1818.38	1817.78	1817.26	1816.68	1816.01	1815.43	1814.80	1814.05	1813.04	1812.34
MAX DEPTH	0.08	0.12	0.12	0.14	0.15	0.17	0.14	0.11	0.17	0.19
VELOCITY	0.14	0.17	0.19	0.22	0.21	0.23	0.21	0.23	0.26	0.28
TIME	3.97	4.00	4.00	4.00	4.15	4.20	4.24	4.00	4.09	4.25
MAX VEL	0.14	0.17	0.19	0.22	0.21	0.23	0.21	0.23	0.26	0.28
DEPTH	0.08	0.12	0.12	0.14	0.15	0.17	0.14	0.11	0.17	0.19
TIME	3.97	4.00	4.10	4.00	4.14	4.20	4.24	4.00	4.09	4.25
ST. DEPTH	0.00	0.00	0.00	0.00	0.00	0.00	0.00	0.00	0.00	0.00
MAX STVEL	0.00	0.00	0.00	0.00	0.00	0.00	0.00	0.00	0.00	0.00
TIME	0.00	0.00	0.00	0.00	0.00	0.00	0.00	0.00	0.00	0.00

NODE	8531	8532	8533	8534	8535	8536	8537	8538	8539	8540
ELEVATION	1811.63	1810.85	1810.04	1809.56	1808.82	1808.09	1807.27	1806.52	1805.84	1805.43
MAX DEPTH	0.21	0.20	0.20	0.11	0.11	0.07	0.21	0.24	0.36	0.56
VELOCITY	0.30	0.30	0.35	0.20	0.20	0.15	0.61	0.62	0.64	0.75
TIME	4.04	4.08	4.14	4.24	4.24	4.25	4.33	4.36	4.34	4.37
MAX VEL	0.72	0.71	0.43	0.24	0.25	0.15	0.74	0.88	1.05	1.49
DEPTH	0.20	0.20	0.20	0.10	0.09	0.07	0.21	0.24	0.27	0.50
TIME	4.28	4.23	4.14	3.94	3.97	4.25	4.30	4.31	4.82	4.69
ST. DEPTH	0.00	0.00	0.00	0.00	0.00	0.00	0.00	0.00	0.00	0.00
MAX STVEL	0.00	0.00	0.00	0.00	0.00	0.00	0.00	0.00	0.00	0.00
TIME	0.00	0.00	0.00	0.00	0.00	0.00	0.00	0.00	0.00	0.00

NODE	8541	8542	8543	8544	8545	8546	8547	8548	8549	8550
ELEVATION	1805.20	1804.99	1804.70	1804.44	1804.21	1804.12	1804.22	1804.62	1805.18	1805.54
MAX DEPTH	0.78	0.69	0.72	0.80	0.66	0.62	0.36	0.33	0.32	0.44
VELOCITY	0.87	0.96	0.94	1.10	1.12	0.99	0.58	0.62	0.74	0.92
TIME	4.38	4.38	4.41	4.42	5.67	5.66	5.53	5.41	5.41	5.40
MAX VEL	1.39	1.47	0.95	1.11	1.12	0.99	1.12	1.28	1.20	1.35
DEPTH	0.77	0.64	0.71	0.79	0.66	0.61	0.35	0.32	0.31	0.39
TIME	4.41	4.53	4.38	4.40	5.67	5.67	5.56	5.46	5.48	5.30
ST. DEPTH	0.00	0.00	0.00	0.00	0.00	0.00	0.00	0.00	0.00	0.00
MAX STVEL	0.00	0.00	0.00	0.00	0.00	0.00	0.00	0.00	0.00	0.00
TIME	0.00	0.00	0.00	0.00	0.00	0.00	0.00	0.00	0.00	0.00

NODE	8551	8552	8553	8554	8555	8556	8557	8558	8559	8560
ELEVATION	1805.61	1805.70	1805.82	1805.86	1805.92	1805.95	1806.02	1806.49	1806.67	1807.11
MAX DEPTH	0.75	0.81	1.47	1.12	0.60	0.53	0.39	0.19	0.26	0.14
VELOCITY	1.35	1.43	2.03	1.84	1.32	0.98	0.68	0.24	0.20	0.13
TIME	5.38	5.37	5.37	5.39	5.39	5.39	5.40	4.24	3.95	4.10
MAX VEL	1.40	1.50	2.04	1.88	1.48	1.47	1.28	0.27	0.78	0.18
DEPTH	0.64	0.76	1.45	1.12	0.51	0.51	0.39	0.19	0.24	0.14
TIME	5.69	5.51	5.36	5.47	5.25	5.47	5.41	4.25	4.20	4.25
ST. DEPTH	0.00	0.00	0.00	0.00	0.00	0.00	0.00	0.00	0.00	0.00
MAX STVEL	0.00	0.00	0.00	0.00	0.00	0.00	0.00	0.00	0.00	0.00
TIME	0.00	0.00	0.00	0.00	0.00	0.00	0.00	0.00	0.00	0.00

NODE	8561	8562	8563	8564	8565	8566	8567	8568	8569	8570

ELEVATION	1807.35	1807.65	1808.03	1808.13	1807.92	1808.05	1808.18	1808.14	1808.28	1808.51
MAX DEPTH	0.16	0.13	0.09	0.08	0.08	0.34	0.31	0.73	0.47	0.30
VELOCITY	0.19	0.19	0.18	0.17	0.17	0.84	0.78	1.26	0.71	0.50
TIME	4.03	4.00	3.97	4.00	4.47	4.46	4.41	4.41	4.50	4.51
MAX VEL	0.19	0.19	0.18	0.17	0.17	0.84	0.92	1.26	1.46	1.21
DEPTH	0.16	0.13	0.09	0.07	0.08	0.34	0.29	0.73	0.45	0.30
TIME	4.03	4.00	3.97	4.00	4.47	4.46	5.25	4.42	5.17	4.69
ST. DEPTH	0.00	0.00	0.00	0.00	0.10	0.00	0.00	0.00	0.00	0.00
MAX STVEL	0.00	0.00	0.00	0.00	1.17	0.00	0.00	0.00	0.00	0.00
TIME	0.00	0.00	0.00	0.00	4.00	0.00	0.00	0.00	0.00	0.00

NODE	8571	8572	8573	8574	8575	8576	8577	8578	8579	8580
ELEVATION	1809.29	1809.57	1809.84	1810.02	1810.19	1810.69	1811.31	1811.70	1812.25	1813.04
MAX DEPTH	0.09	0.13	0.17	0.20	0.20	0.17	0.09	0.08	0.16	0.09
VELOCITY	0.18	0.21	0.26	0.49	0.22	0.21	0.15	0.13	0.23	0.17
TIME	4.68	4.66	5.13	4.69	3.94	4.25	4.00	4.00	3.99	4.04
MAX VEL	0.18	0.21	0.26	0.53	0.65	0.21	0.16	0.13	0.23	0.18
DEPTH	0.09	0.13	0.17	0.20	0.20	0.17	0.09	0.08	0.16	0.09
TIME	4.68	4.67	5.33	4.92	5.24	4.25	4.00	4.00	3.96	4.04
ST. DEPTH	0.00	0.00	0.00	0.00	0.00	0.00	0.00	0.46	0.00	0.00
MAX STVEL	0.00	0.00	0.00	0.00	0.00	0.00	0.00	2.94	0.00	0.00
TIME	0.00	0.00	0.00	0.00	0.00	0.00	0.00	4.75	0.00	0.00

NODE	8581	8582	8583	8584	8585	8586	8587	8588	8589	8590
ELEVATION	1813.35	1813.46	1813.71	1813.70	1813.49	1812.76	1811.43	1810.64	1810.11	1809.51
MAX DEPTH	0.11	0.14	0.09	0.07	0.07	0.06	0.20	1.34	1.47	1.37
VELOCITY	0.17	0.14	0.13	0.12	0.13	0.18	0.58	2.13	2.34	2.19
TIME	4.01	4.01	4.00	4.00	4.00	4.00	4.76	4.81	4.80	4.81
MAX VEL	0.17	0.14	0.13	0.12	0.13	0.18	0.63	2.13	2.34	2.20
DEPTH	0.11	0.14	0.09	0.07	0.07	0.06	0.20	1.34	1.46	1.37
TIME	4.01	3.99	4.00	4.00	4.00	4.00	4.61	4.79	4.76	4.80
ST. DEPTH	0.00	0.00	0.00	0.00	0.00	0.00	0.00	0.00	0.00	0.00
MAX STVEL	0.00	0.00	0.00	0.00	0.00	0.00	0.00	0.00	0.00	0.00
TIME	0.00	0.00	0.00	0.00	0.00	0.00	0.00	0.00	0.00	0.00

NODE	8591	8592	8593	8594	8595	8596	8597	8598	8599	8600
ELEVATION	1808.98	1810.37	1812.76	1813.90	1814.90	1815.55	1816.17	1816.11	1815.22	1814.42
MAX DEPTH	2.28	0.19	0.07	0.09	0.07	0.08	0.06	0.07	0.10	0.08
VELOCITY	2.03	0.55	0.25	0.19	0.19	0.20	0.18	0.18	0.18	0.00
TIME	4.81	3.93	4.00	4.00	3.92	4.00	3.92	4.00	4.00	4.00
MAX VEL	2.03	0.55	0.25	0.19	0.19	0.20	0.18	0.18	0.18	0.00
DEPTH	2.28	0.19	0.06	0.09	0.07	0.08	0.06	0.07	0.10	0.00
TIME	4.80	3.93	4.00	4.00	3.92	4.00	3.92	4.00	4.00	0.00
ST. DEPTH	0.00	0.00	0.00	0.00	0.00	0.00	0.00	0.00	0.00	0.00
MAX STVEL	0.00	0.00	0.00	0.00	0.00	0.00	0.00	0.00	0.00	0.00
TIME	0.00	0.00	0.00	0.00	0.00	0.00	0.00	0.00	0.00	0.00

NODE	8601	8602	8603	8604	8605	8606	8607	8608	8609	8610
ELEVATION	1815.23	1815.98	1816.72	1817.41	1818.13	1818.83	1819.07	1819.02	1818.51	1818.01
MAX DEPTH	0.11	0.12	0.11	0.12	0.10	0.07	0.09	0.07	0.11	0.12
VELOCITY	0.00	0.20	0.19	0.20	0.18	0.15	0.13	0.12	0.16	0.18
TIME	4.04	4.00	3.94	3.98	4.00	4.00	3.98	3.97	4.00	3.99
MAX VEL	0.00	0.20	0.19	0.20	0.18	0.15	0.13	0.12	0.16	0.18
DEPTH	0.00	0.12	0.10	0.12	0.10	0.07	0.09	0.07	0.11	0.12
TIME	0.00	4.04	3.94	3.98	4.00	4.00	3.98	3.97	3.94	3.99
ST. DEPTH	0.00	0.00	0.00	0.00	0.00	0.00	0.00	0.00	0.00	0.00
MAX STVEL	0.00	0.00	0.00	0.00	0.00	0.00	0.00	0.00	0.00	0.00
TIME	0.00	0.00	0.00	0.00	0.00	0.00	0.00	0.00	0.00	0.00

NODE	8611	8612	8613	8614	8615	8616	8617	8618	8619	8620
ELEVATION	1817.45	1816.70	1816.03	1815.42	1814.77	1813.92	1813.33	1812.60	1811.91	1811.08
MAX DEPTH	0.13	0.16	0.18	0.20	0.20	0.23	0.20	0.18	0.21	0.18
VELOCITY	0.22	0.24	0.24	0.27	0.32	0.38	0.38	0.26	0.30	0.34
TIME	4.01	4.09	4.12	4.13	4.13	4.05	4.11	4.22	4.04	4.15
MAX VEL	0.22	0.24	0.24	0.46	0.60	0.53	0.38	0.26	0.71	0.34
DEPTH	0.13	0.16	0.18	0.20	0.20	0.23	0.20	0.18	0.20	0.18
TIME	4.01	4.09	4.12	4.13	4.14	4.06	4.11	4.22	4.31	4.15
ST. DEPTH	0.00	0.00	0.00	0.00	0.00	0.00	0.00	0.00	0.00	0.00
MAX STVEL	0.00	0.00	0.00	0.00	0.00	0.00	0.00	0.00	0.00	0.00
TIME	0.00	0.00	0.00	0.00	0.00	0.00	0.00	0.00	0.00	0.00

NODE	8621	8622	8623	8624	8625	8626	8627	8628	8629	8630
ELEVATION	1809.94	1809.24	1808.06	1807.97	1807.53	1806.72	1805.96	1805.40	1805.04	1804.81
MAX DEPTH	0.24	0.20	1.49	0.36	0.38	0.26	0.26	0.34	0.57	0.60
VELOCITY	0.29	0.42	0.33	0.66	0.83	0.71	0.60	0.58	0.75	0.88
TIME	3.95	4.14	4.27	4.28	4.30	4.32	4.31	4.36	4.41	4.38
MAX VEL	0.58	0.80	0.49	1.13	1.24	1.03	0.99	1.26	1.50	1.50
DEPTH	0.23	0.20	0.20	0.36	0.38	0.26	0.25	0.31	0.46	0.56
TIME	4.02	4.07	3.74	4.28	4.29	4.32	4.36	4.53	4.93	4.56
ST. DEPTH	0.00	0.00	0.00	0.00	0.00	0.00	0.00	0.00	0.00	0.00
MAX STVEL	0.00	0.00	0.00	0.00	0.00	0.00	0.00	0.00	0.00	0.00
TIME	0.00	0.00	0.00	0.00	0.00	0.00	0.00	0.00	0.00	0.00

NODE	8631	8632	8633	8634	8635	8636	8637	8638	8639	8640
ELEVATION	1804.53	1804.19	1803.80	1803.76	1803.87	1804.14	1804.55	1804.88	1805.06	1805.19
MAX DEPTH	0.50	0.50	0.93	0.65	0.34	0.28	0.35	0.51	0.68	0.87
VELOCITY	0.81	0.96	1.12	1.03	0.73	0.74	0.89	1.23	1.36	1.58
TIME	4.38	4.38	4.44	5.63	5.54	5.46	5.41	5.40	5.38	5.37
MAX VEL	1.48	1.02	1.15	1.03	1.05	1.07	1.19	1.50	1.49	1.58
DEPTH	0.37	0.50	0.92	0.65	0.32	0.28	0.34	0.50	0.67	0.87
TIME	5.05	4.39	5.67	5.63	5.63	5.49	5.42	5.41	5.39	5.34
ST. DEPTH	0.00	0.00	0.00	0.00	0.00	0.00	0.00	0.00	0.00	0.00
MAX STVEL	0.00	0.00	0.00	0.00	0.00	0.00	0.00	0.00	0.00	0.00
TIME	0.00	0.00	0.00	0.00	0.00	0.00	0.00	0.00	0.00	0.00

NODE	8641	8642	8643	8644	8645	8646	8647	8648	8649	8650
ELEVATION	1805.23	1805.25	1805.27	1805.34	1805.51	1805.97	1806.59	1806.81	1806.91	1807.04
MAX DEPTH	1.08	0.98	0.70	0.48	0.27	0.14	0.08	0.10	0.15	0.14
VELOCITY	2.04	1.98	1.46	1.01	0.72	0.21	0.16	0.17	0.23	0.19
TIME	5.39	5.41	5.38	5.41	5.46	4.08	4.00	4.00	4.12	4.01
MAX VEL	2.06	1.99	1.47	1.42	0.83	0.21	0.16	0.17	0.23	0.19
DEPTH	1.07	0.98	0.60	0.46	0.24	0.14	0.08	0.10	0.15	0.14
TIME	5.39	5.35	5.27	5.38	5.65	4.08	4.00	4.00	4.14	4.00
ST. DEPTH	0.00	0.00	0.00	0.00	0.00	0.00	0.00	0.00	0.00	0.00
MAX STVEL	0.00	0.00	0.00	0.00	0.00	0.00	0.00	0.00	0.00	0.00
TIME	0.00	0.00	0.00	0.00	0.00	0.00	0.00	0.00	0.00	0.00

NODE	8651	8652	8653	8654	8655	8656	8657	8658	8659	8660
ELEVATION	1807.24	1807.23	1807.13	1807.29	1807.44	1807.62	1807.90	1808.19	1808.44	1808.91
MAX DEPTH	0.10	0.10	0.19	0.37	0.52	0.61	0.43	0.20	0.15	0.15
VELOCITY	0.15	0.16	0.27	0.84	1.11	1.01	0.68	0.20	0.21	0.20
TIME	4.00	4.00	4.40	4.38	4.32	4.51	4.49	4.64	4.51	4.50
MAX VEL	0.15	0.16	0.27	0.96	1.43	1.50	1.46	0.72	0.21	0.20
DEPTH	0.10	0.10	0.19	0.35	0.50	0.56	0.42	0.20	0.15	0.15
TIME	4.00	4.00	4.40	4.30	4.55	4.22	5.37	5.10	4.50	4.50
ST. DEPTH	0.00	0.00	0.21	0.00	0.00	0.00	0.00	0.00	0.00	0.00
MAX STVEL	0.00	0.00	1.66	0.00	0.00	0.00	0.00	0.00	0.00	0.00
TIME	0.00	0.00	4.40	0.00	0.00	0.00	0.00	0.00	0.00	0.00

NODE	8661	8662	8663	8664	8665	8666	8667	8668	8669	8670
ELEVATION	1809.13	1809.42	1809.79	1810.32	1810.74	1811.23	1811.61	1812.32	1812.91	1813.19
MAX DEPTH	0.22	0.20	0.20	0.12	0.11	0.10	0.28	0.15	0.18	0.16
VELOCITY	0.46	0.37	0.23	0.18	0.15	0.14	0.21	0.23	0.18	0.13
TIME	4.44	4.00	4.05	4.25	4.01	3.97	3.99	3.99	4.02	4.02
MAX VEL	0.47	0.71	0.71	0.18	0.15	0.15	0.43	0.23	0.23	0.15
DEPTH	0.22	0.20	0.20	0.12	0.11	0.10	0.26	0.15	0.18	0.16
TIME	5.04	4.96	4.20	4.25	4.01	3.97	4.14	3.99	4.02	3.98
ST. DEPTH	0.00	0.00	0.00	0.00	0.00	0.48	0.00	0.00	0.00	0.00
MAX STVEL	0.00	0.00	0.00	0.00	0.00	2.81	0.00	0.00	0.00	0.00
TIME	0.00	0.00	0.00	0.00	0.00	4.75	0.00	0.00	0.00	0.00

NODE	8671	8672	8673	8674	8675	8676	8677	8678	8679	8680
ELEVATION	1813.30	1813.25	1813.06	1812.58	1811.73	1810.13	1809.42	1808.85	1808.71	1809.67
MAX DEPTH	0.11	0.13	0.09	0.08	0.06	0.37	1.25	1.87	2.40	0.08
VELOCITY	0.09	0.11	0.14	0.15	0.20	0.85	2.05	2.12	2.69	0.24
TIME	4.00	4.00	4.00	4.00	4.00	4.82	4.80	4.81	4.81	4.08
MAX VEL	0.09	0.11	0.14	0.15	0.20	1.28	2.05	2.12	2.69	0.28
DEPTH	0.11	0.13	0.09	0.08	0.06	0.31	1.25	1.87	2.40	0.07
TIME	4.00	4.00	4.00	4.00	4.00	4.61	4.80	4.80	4.80	3.94
ST. DEPTH	0.00	0.00	0.00	0.00	0.00	0.00	0.00	0.00	0.00	0.00
MAX STVEL	0.00	0.00	0.00	0.00	0.00	0.00	0.00	0.00	0.00	0.00
TIME	0.00	0.00	0.00	0.00	0.00	0.00	0.00	0.00	0.00	0.00

NODE	8681	8682	8683	8684	8685	8686	8687	8688	8689	8690
ELEVATION	1812.21	1813.32	1813.60	1814.35	1814.77	1814.84	1814.58	1813.91	1815.35	1815.95
MAX DEPTH	0.05	0.06	0.09	0.07	0.07	0.07	0.07	0.08	0.20	0.14
VELOCITY	0.22	0.19	0.27	0.23	0.23	0.20	0.18	0.00	0.00	0.00
TIME	3.99	4.00	4.00	4.00	3.98	4.00	4.00	4.00	4.23	4.06
MAX VEL	0.22	0.19	0.27	0.23	0.23	0.20	0.18	0.00	0.00	0.00
DEPTH	0.05	0.06	0.09	0.07	0.07	0.07	0.07	0.00	0.00	0.00
TIME	3.99	4.00	4.00	4.00	3.98	4.00	4.00	0.00	0.00	0.00
ST. DEPTH	0.00	0.00	0.00	0.00	0.00	0.00	0.00	0.00	0.00	0.00
MAX STVEL	0.00	0.00	0.00	0.00	0.00	0.00	0.00	0.00	0.00	0.00
TIME	0.00	0.00	0.00	0.00	0.00	0.00	0.00	0.00	0.00	0.00

NODE	8691	8692	8693	8694	8695	8696	8697	8698	8699	8700
ELEVATION	1816.75	1817.54	1818.24	1819.00	1819.88	1819.94	1819.37	1818.77	1818.26	1817.69
MAX DEPTH	0.11	0.11	0.10	0.07	0.05	0.05	0.07	0.11	0.13	0.13
VELOCITY	0.20	0.20	0.18	0.16	0.13	0.10	0.14	0.16	0.19	0.23
TIME	4.04	4.04	4.02	4.08	4.00	4.00	3.98	4.02	4.01	4.02
MAX VEL	0.20	0.20	0.19	0.16	0.13	0.12	0.14	0.16	0.19	0.23
DEPTH	0.11	0.11	0.10	0.07	0.05	0.05	0.07	0.11	0.13	0.13
TIME	4.04	4.03	4.02	4.08	4.00	4.00	3.98	4.00	4.01	4.02
ST. DEPTH	0.00	0.00	0.00	0.00	0.00	0.00	0.00	0.00	0.00	0.00
MAX STVEL	0.00	0.00	0.00	0.00	0.00	0.00	0.00	0.00	0.00	0.00
TIME	0.00	0.00	0.00	0.00	0.00	0.00	0.00	0.00	0.00	0.00

NODE	8701	8702	8703	8704	8705	8706	8707	8708	8709	8710
ELEVATION	1816.90	1816.16	1815.45	1814.79	1814.06	1813.38	1812.71	1812.07	1811.36	1810.07
MAX DEPTH	0.14	0.16	0.18	0.20	0.20	0.21	0.21	0.24	0.16	0.20
VELOCITY	0.23	0.24	0.26	0.29	0.30	0.57	0.56	0.30	0.33	0.34
TIME	3.99	4.13	4.11	4.24	4.04	4.04	3.99	3.98	4.19	4.14
MAX VEL	0.23	0.24	0.26	0.29	0.54	0.57	0.58	0.72	0.33	0.65
DEPTH	0.14	0.16	0.18	0.20	0.20	0.21	0.20	0.20	0.16	0.20
TIME	3.99	4.13	4.11	4.24	4.17	4.04	4.25	4.34	4.19	4.17
ST. DEPTH	0.00	0.00	0.00	0.00	0.00	0.00	0.00	0.00	0.00	0.00
MAX STVEL	0.00	0.00	0.00	0.00	0.00	0.00	0.00	0.00	0.00	0.00
TIME	0.00	0.00	0.00	0.00	0.00	0.00	0.00	0.00	0.00	0.00

NODE	8711	8712	8713	8714	8715	8716	8717	8718	8719	8720
ELEVATION	1809.07	1808.07	1808.05	1807.81	1806.90	1806.12	1805.49	1804.93	1804.62	1804.15
MAX DEPTH	0.20	2.65	0.69	0.22	0.22	0.21	0.20	0.34	0.35	0.50
VELOCITY	0.37	0.32	0.77	0.58	0.50	0.44	0.46	0.54	0.68	0.99
TIME	4.10	4.27	4.26	4.21	4.23	4.26	4.36	4.38	4.38	4.39
MAX VEL	0.77	1.38	1.50	0.80	0.81	0.71	0.72	1.37	1.15	1.00
DEPTH	0.20	2.62	0.62	0.22	0.22	0.20	0.20	0.33	0.29	0.50
TIME	4.06	4.32	4.59	4.33	4.23	4.47	4.40	4.46	4.84	4.35
ST. DEPTH	0.00	0.00	0.00	0.00	0.00	0.00	0.00	0.00	0.00	0.00

MAX STVEL	0.00	0.00	0.00	0.00	0.00	0.00	0.00	0.00	0.00	0.00
TIME	0.00	0.00	0.00	0.00	0.00	0.00	0.00	0.00	0.00	0.00

NODE	8721	8722	8723	8724	8725	8726	8727	8728	8729	8730
ELEVATION	1803.70	1803.51	1803.40	1803.30	1803.40	1803.72	1804.17	1804.45	1804.53	1804.49
MAX DEPTH	0.70	0.81	0.67	0.68	0.42	0.46	0.51	0.64	0.70	1.19
VELOCITY	1.02	1.02	0.94	0.94	0.74	1.06	1.14	1.50	1.22	1.76
TIME	4.42	4.44	5.67	5.60	5.54	5.43	5.49	5.39	5.38	5.40
MAX VEL	1.02	1.03	0.94	0.94	1.25	1.48	1.50	1.51	1.50	1.80
DEPTH	0.70	0.81	0.67	0.68	0.40	0.45	0.45	0.64	0.39	1.19
TIME	4.42	4.43	5.66	5.61	5.60	5.39	5.68	5.39	4.63	5.42
ST. DEPTH	0.00	0.00	0.00	0.00	0.00	0.00	0.00	0.00	0.00	0.00
MAX STVEL	0.00	0.00	0.00	0.00	0.00	0.00	0.00	0.00	0.00	0.00
TIME	0.00	0.00	0.00	0.00	0.00	0.00	0.00	0.00	0.00	0.00

NODE	8731	8732	8733	8734	8735	8736	8737	8738	8739	8740
ELEVATION	1804.49	1804.60	1804.65	1804.77	1805.49	1805.83	1806.18	1806.24	1806.53	1806.74
MAX DEPTH	1.51	0.69	0.50	0.28	0.09	0.12	0.12	0.20	0.13	0.09
VELOCITY	1.83	1.24	0.94	0.70	0.17	0.16	0.18	0.21	0.17	0.18
TIME	5.40	5.40	5.45	5.45	4.03	4.00	4.04	4.08	4.00	4.00
MAX VEL	1.87	1.50	1.43	1.02	0.18	0.16	0.18	0.22	0.17	0.18
DEPTH	1.50	0.55	0.49	0.27	0.09	0.12	0.12	0.20	0.13	0.09
TIME	5.41	5.79	5.49	5.45	4.03	4.00	4.04	4.09	4.00	4.00
ST. DEPTH	0.00	0.00	0.00	0.00	0.00	0.00	0.00	0.00	0.00	0.00
MAX STVEL	0.00	0.00	0.00	0.00	0.00	0.00	0.00	0.00	0.00	0.00
TIME	0.00	0.00	0.00	0.00	0.00	0.00	0.00	0.00	0.00	0.00

NODE	8741	8742	8743	8744	8745	8746	8747	8748	8749	8750
ELEVATION	1806.62	1806.44	1806.62	1806.88	1807.19	1807.52	1807.82	1807.92	1808.44	1808.73
MAX DEPTH	0.11	0.20	0.50	0.52	0.50	0.24	0.15	0.24	0.17	0.24
VELOCITY	0.15	0.42	0.98	1.21	0.87	0.49	0.18	0.20	0.22	0.50
TIME	4.25	4.26	4.47	4.36	4.51	4.35	4.74	5.83	4.50	4.48
MAX VEL	0.16	0.59	1.14	1.49	1.50	0.92	0.18	0.40	0.22	0.56
DEPTH	0.11	0.20	0.50	0.51	0.48	0.24	0.15	0.23	0.17	0.23
TIME	4.00	4.26	4.47	4.68	5.40	4.35	4.59	3.98	4.50	4.50
ST. DEPTH	0.00	0.27	0.00	0.00	0.00	0.00	0.00	0.00	0.00	0.00
MAX STVEL	0.00	2.16	0.00	0.00	0.00	0.00	0.00	0.00	0.00	0.00
TIME	0.00	4.40	0.00	0.00	0.00	0.00	0.00	0.00	0.00	0.00

NODE	8751	8752	8753	8754	8755	8756	8757	8758	8759	8760
ELEVATION	1809.00	1809.33	1810.02	1810.36	1810.83	1811.53	1812.06	1812.64	1813.05	1813.12
MAX DEPTH	0.20	0.20	0.13	0.17	0.17	0.17	0.12	0.11	0.08	0.08
VELOCITY	0.27	0.22	0.18	0.16	0.21	0.19	0.18	0.17	0.13	0.12
TIME	4.00	4.23	3.98	4.23	4.21	4.09	4.02	4.00	3.98	4.00
MAX VEL	0.71	0.22	0.21	0.16	0.21	0.24	0.18	0.17	0.13	0.12
DEPTH	0.20	0.20	0.12	0.17	0.17	0.16	0.12	0.11	0.08	0.08
TIME	4.34	4.25	3.98	4.23	4.21	4.15	3.93	3.99	3.98	4.00
ST. DEPTH	0.00	0.00	0.00	0.00	0.57	0.00	0.00	0.00	0.00	0.00
MAX STVEL	0.00	0.00	0.00	0.00	2.57	0.00	0.00	0.00	0.00	0.00
TIME	0.00	0.00	0.00	0.00	4.22	0.00	0.00	0.00	0.00	0.00

NODE	8761	8762	8763	8764	8765	8766	8767	8768	8769	8770
ELEVATION	1813.01	1812.73	1812.01	1811.45	1809.67	1808.74	1808.47	1808.23	1808.21	1810.62
MAX DEPTH	0.09	0.08	0.11	0.07	0.20	1.01	1.82	2.79	0.40	0.06
VELOCITY	0.16	0.15	0.16	0.23	0.33	1.37	2.38	3.61	0.92	0.24
TIME	4.00	4.00	4.00	4.00	4.80	4.82	4.82	4.82	4.83	3.99
MAX VEL	0.16	0.15	0.16	0.23	0.54	1.47	2.39	3.61	0.92	0.24
DEPTH	0.09	0.08	0.11	0.07	0.20	0.41	1.81	2.77	0.40	0.06
TIME	4.00	4.00	4.00	4.00	4.87	5.81	4.77	4.72	4.82	4.00
ST. DEPTH	0.00	0.00	0.00	0.00	0.00	0.00	0.00	0.00	0.00	0.00
MAX STVEL	0.00	0.00	0.00	0.00	0.00	0.00	0.00	0.00	0.00	0.00
TIME	0.00	0.00	0.00	0.00	0.00	0.00	0.00	0.00	0.00	0.00

NODE	8771	8772	8773	8774	8775	8776	8777	8778	8779	8780
ELEVATION	1811.80	1811.80	1812.58	1812.91	1813.37	1813.43	1812.94	1815.92	1816.00	1816.67
MAX DEPTH	0.06	0.12	0.10	0.11	0.09	0.07	0.07	0.29	0.23	0.20
VELOCITY	0.21	0.28	0.23	0.19	0.19	0.15	0.00	0.00	0.00	0.28
TIME	4.00	3.98	4.01	4.00	3.98	4.00	4.00	4.17	4.17	4.06
MAX VEL	0.21	0.28	0.23	0.19	0.19	0.15	0.00	0.00	0.00	0.56
DEPTH	0.06	0.12	0.10	0.11	0.09	0.07	0.00	0.00	0.00	0.20
TIME	4.00	3.99	4.01	4.00	3.98	4.00	0.00	0.00	0.00	4.27
ST. DEPTH	0.00	0.00	0.00	0.00	0.00	0.00	0.00	0.00	0.00	0.00
MAX STVEL	0.00	0.00	0.00	0.00	0.00	0.00	0.00	0.00	0.00	0.00
TIME	0.00	0.00	0.00	0.00	0.00	0.00	0.00	0.00	0.00	0.00

NODE	8781	8782	8783	8784	8785	8786	8787	8788	8789	8790
ELEVATION	1817.46	1818.21	1818.91	1819.56	1820.36	1820.27	1819.67	1819.04	1818.55	1817.98
MAX DEPTH	0.14	0.13	0.16	0.09	0.04	0.06	0.09	0.12	0.13	0.12
VELOCITY	0.23	0.22	0.23	0.14	0.11	0.11	0.16	0.17	0.19	0.22
TIME	4.09	4.07	3.98	4.00	4.00	4.00	3.99	4.00	4.06	4.00
MAX VEL	0.23	0.23	0.23	0.17	0.11	0.11	0.16	0.17	0.19	0.22
DEPTH	0.14	0.13	0.16	0.09	0.04	0.06	0.09	0.12	0.13	0.12
TIME	4.09	4.07	3.98	4.04	3.86	4.00	3.99	4.00	4.06	4.00
ST. DEPTH	0.00	0.00	0.00	0.00	0.00	0.00	0.00	0.00	0.00	0.00
MAX STVEL	0.00	0.00	0.00	0.00	0.00	0.00	0.00	0.00	0.00	0.00
TIME	0.00	0.00	0.00	0.00	0.00	0.00	0.00	0.00	0.00	0.00

NODE	8791	8792	8793	8794	8795	8796	8797	8798	8799	8800
ELEVATION	1817.18	1816.34	1815.60	1814.94	1814.25	1813.56	1812.91	1812.27	1811.52	1810.34
MAX DEPTH	0.14	0.15	0.17	0.17	0.18	0.19	0.20	0.19	0.20	0.17
VELOCITY	0.24	0.24	0.24	0.26	0.27	0.27	0.27	0.29	0.35	0.31
TIME	4.03	4.07	4.07	4.21	4.18	4.25	4.07	4.20	4.19	4.09
MAX VEL	0.24	0.24	0.25	0.26	0.27	0.27	0.45	0.29	0.58	0.32
DEPTH	0.14	0.15	0.17	0.17	0.18	0.19	0.20	0.19	0.20	0.17

TIME	4.03	4.07	4.07	4.21	4.18	4.25	4.07	4.20	4.14	4.13
ST. DEPTH	0.00	0.00	0.00	0.00	0.00	0.00	0.00	0.00	0.00	0.00
MAX STVEL	0.00	0.00	0.00	0.00	0.00	0.00	0.00	0.00	0.00	0.00
TIME	0.00	0.00	0.00	0.00	0.00	0.00	0.00	0.00	0.00	0.00
NODE	8801	8802	8803	8804	8805	8806	8807	8808	8809	8810
ELEVATION	1809.26	1808.08	1808.06	1808.31	1807.42	1806.57	1805.94	1805.10	1804.52	1803.79
MAX DEPTH	0.18	1.64	0.58	0.05	0.07	0.13	0.14	0.16	0.21	0.39
VELOCITY	0.34	0.25	0.35	0.12	0.16	0.20	0.24	0.23	0.59	0.68
TIME	4.24	4.26	4.25	3.99	4.29	3.99	4.01	4.02	4.39	4.44
MAX VEL	0.36	1.47	1.48	0.12	0.16	0.20	0.24	0.23	0.72	1.23
DEPTH	0.13	1.59	0.57	0.05	0.07	0.13	0.14	0.16	0.20	0.30
TIME	3.96	4.34	4.24	3.99	4.29	3.99	4.11	4.02	4.28	4.91
ST. DEPTH	0.00	0.00	0.00	0.00	0.00	0.00	0.00	0.00	0.00	0.00
MAX STVEL	0.00	0.00	0.00	0.00	0.00	0.00	0.00	0.00	0.00	0.00
TIME	0.00	0.00	0.00	0.00	0.00	0.00	0.00	0.00	0.00	0.00
NODE	8811	8812	8813	8814	8815	8816	8817	8818	8819	8820
ELEVATION	1803.37	1803.23	1803.11	1803.00	1802.97	1803.04	1803.46	1803.67	1804.01	1804.05
MAX DEPTH	0.73	0.74	0.66	0.64	0.72	0.57	0.52	0.66	0.55	1.25
VELOCITY	0.92	1.08	0.97	0.95	1.00	0.93	1.20	1.32	1.23	1.91
TIME	4.46	4.46	5.67	5.59	5.52	5.50	5.43	5.41	5.40	5.43
MAX VEL	0.92	1.09	0.98	0.95	1.02	1.49	1.50	1.49	1.50	1.92
DEPTH	0.73	0.73	0.63	0.64	0.71	0.56	0.46	0.57	0.47	1.24
TIME	4.40	4.41	4.43	5.58	5.46	5.43	5.27	5.70	5.25	5.43
ST. DEPTH	0.00	0.00	0.00	0.00	0.00	0.00	0.00	0.00	0.00	0.00
MAX STVEL	0.00	0.00	0.00	0.00	0.00	0.00	0.00	0.00	0.00	0.00
TIME	0.00	0.00	0.00	0.00	0.00	0.00	0.00	0.00	0.00	0.00
NODE	8821	8822	8823	8824	8825	8826	8827	8828	8829	8830
ELEVATION	1804.07	1804.09	1804.08	1804.09	1804.78	1805.34	1805.59	1805.76	1805.98	1805.89
MAX DEPTH	1.25	0.63	0.54	0.30	0.09	0.11	0.15	0.15	0.10	0.13
VELOCITY	1.76	1.19	0.93	0.71	0.19	0.20	0.21	0.22	0.18	0.21
TIME	5.42	5.42	5.44	5.45	4.04	4.00	4.06	4.00	4.00	4.00
MAX VEL	1.77	1.48	0.93	1.01	0.19	0.20	0.21	0.22	0.18	0.21
DEPTH	1.24	0.54	0.54	0.27	0.09	0.11	0.15	0.15	0.10	0.13
TIME	5.41	5.66	5.44	5.61	4.04	4.01	4.06	4.01	4.00	4.00
ST. DEPTH	0.00	0.00	0.00	0.00	0.00	0.00	0.00	0.00	0.00	0.00
MAX STVEL	0.00	0.00	0.00	0.00	0.00	0.00	0.00	0.00	0.00	0.00
TIME	0.00	0.00	0.00	0.00	0.00	0.00	0.00	0.00	0.00	0.00
NODE	8831	8832	8833	8834	8835	8836	8837	8838	8839	8840
ELEVATION	1806.03	1805.71	1806.01	1806.21	1806.73	1807.19	1807.42	1807.61	1808.02	1808.29
MAX DEPTH	0.07	0.28	0.53	0.61	0.40	0.20	0.20	0.22	0.13	0.23
VELOCITY	0.19	0.74	1.51	1.30	0.79	0.25	0.43	0.26	0.20	0.59
TIME	4.25	4.52	4.48	4.46	4.45	4.45	4.43	4.41	4.13	4.75
MAX VEL	0.19	0.74	1.52	1.49	1.47	0.47	0.56	0.70	0.20	0.59
DEPTH	0.07	0.28	0.52	0.60	0.35	0.20	0.20	0.22	0.13	0.22
TIME	4.25	4.43	4.39	4.65	4.17	4.44	4.62	4.41	4.13	4.78
ST. DEPTH	0.00	0.34	0.00	0.00	0.00	0.00	0.00	0.00	0.00	0.00
MAX STVEL	0.00	2.51	0.00	0.00	0.00	0.00	0.00	0.00	0.00	0.00
TIME	0.00	4.50	0.00	0.00	0.00	0.00	0.00	0.00	0.00	0.00
NODE	8841	8842	8843	8844	8845	8846	8847	8848	8849	8850
ELEVATION	1808.48	1808.91	1809.65	1810.14	1810.54	1811.14	1811.57	1812.12	1812.62	1812.65
MAX DEPTH	0.22	0.18	0.11	0.13	0.09	0.18	0.14	0.09	0.07	0.08
VELOCITY	0.23	0.21	0.20	0.18	0.11	0.20	0.17	0.15	0.14	0.14
TIME	3.92	4.13	4.25	4.25	4.22	4.10	3.99	4.00	4.00	4.00
MAX VEL	0.72	0.21	0.20	0.18	0.13	0.20	0.17	0.15	0.14	0.14
DEPTH	0.20	0.18	0.11	0.13	0.09	0.18	0.14	0.09	0.07	0.08
TIME	4.37	4.13	4.25	4.25	4.22	4.09	3.99	4.00	4.00	4.00
ST. DEPTH	0.00	0.00	0.00	0.00	0.51	0.00	0.00	0.00	0.00	0.00
MAX STVEL	0.00	0.00	0.00	0.00	2.84	0.00	0.00	0.00	0.00	0.00
TIME	0.00	0.00	0.00	0.00	4.22	0.00	0.00	0.00	0.00	0.00
NODE	8851	8852	8853	8854	8855	8856	8857	8858	8859	8860
ELEVATION	1812.36	1812.01	1811.52	1811.01	1809.48	1808.36	1808.03	1807.49	1807.48	1808.83
MAX DEPTH	0.10	0.09	0.11	0.09	0.10	0.50	1.02	3.09	0.92	0.07
VELOCITY	0.18	0.16	0.15	0.24	0.26	0.99	1.74	3.69	1.61	0.25
TIME	4.00	4.00	4.00	4.00	4.02	4.85	4.82	4.83	4.83	4.00
MAX VEL	0.18	0.16	0.15	0.24	0.26	1.01	1.74	3.73	1.61	0.25
DEPTH	0.10	0.09	0.11	0.08	0.10	0.50	1.02	3.06	0.92	0.07
TIME	4.00	4.00	4.00	4.00	4.02	4.75	4.81	4.72	4.82	4.00
ST. DEPTH	0.00	0.00	0.00	0.00	0.00	0.00	0.00	0.00	0.00	0.00
MAX STVEL	0.00	0.00	0.00	0.00	0.00	0.00	0.00	0.00	0.00	0.00
TIME	0.00	0.00	0.00	0.00	0.00	0.00	0.00	0.00	0.00	0.00
NODE	8861	8862	8863	8864	8865	8866	8867	8868	8869	8870
ELEVATION	1810.00	1810.47	1811.39	1812.15	1812.52	1812.56	1812.24	1816.89	1816.69	1816.81
MAX DEPTH	0.12	0.20	0.20	0.15	0.12	0.06	0.07	0.35	0.29	0.29
VELOCITY	0.33	0.66	0.22	0.15	0.14	0.22	0.00	0.00	0.00	0.72
TIME	3.96	3.93	3.93	4.04	3.97	4.00	4.00	4.21	4.20	4.15
MAX VEL	0.33	0.72	0.65	0.24	0.14	0.22	0.00	0.00	0.00	0.90
DEPTH	0.12	0.20	0.20	0.15	0.11	0.06	0.00	0.00	0.00	0.28
TIME	3.94	3.94	3.93	4.04	4.00	4.00	0.00	0.00	0.00	4.25
ST. DEPTH	0.00	0.00	0.00	0.00	0.00	0.00	0.00	0.00	0.00	0.00
MAX STVEL	0.00	0.00	0.00	0.00	0.00	0.00	0.00	0.00	0.00	0.00
TIME	0.00	0.00	0.00	0.00	0.00	0.00	0.00	0.00	0.00	0.00
NODE	8871	8872	8873	8874	8875	8876	8877	8878	8879	8880
ELEVATION	1817.27	1818.05	1818.81	1819.43	1819.97	1820.42	1820.26	1819.79	1819.26	1818.77
MAX DEPTH	0.20	0.14	0.13	0.14	0.12	0.06	0.08	0.11	0.15	0.13
VELOCITY	0.30	0.24	0.22	0.20	0.17	0.06	0.13	0.17	0.19	0.20
TIME	4.02	4.01	4.00	3.92	4.00	4.00	3.95	4.00	3.98	4.00

MAX VEL	0.55	0.24	0.22	0.20	0.17	0.10	0.13	0.17	0.19	0.20
DEPTH	0.20	0.14	0.13	0.14	0.12	0.06	0.08	0.11	0.15	0.13
TIME	4.00	4.01	4.00	3.95	4.00	4.00	3.95	3.93	3.98	4.00
ST. DEPTH	0.00	0.00	0.00	0.00	0.00	0.00	0.00	0.00	0.00	0.00
MAX STVEL	0.00	0.00	0.00	0.00	0.00	0.00	0.00	0.00	0.00	0.00
TIME	0.00	0.00	0.00	0.00	0.00	0.00	0.00	0.00	0.00	0.00

NODE	8881	8882	8883	8884	8885	8886	8887	8888	8889	8890
ELEVATION	1818.16	1817.47	1816.62	1815.81	1815.21	1814.48	1813.78	1813.11	1812.49	1811.93
MAX DEPTH	0.13	0.13	0.13	0.16	0.16	0.17	0.17	0.15	0.16	0.12
VELOCITY	0.21	0.23	0.23	0.22	0.25	0.25	0.24	0.22	0.20	0.25
TIME	4.01	4.00	4.01	4.08	4.10	4.22	4.24	4.25	4.25	4.25
MAX VEL	0.21	0.23	0.23	0.22	0.25	0.25	0.24	0.22	0.20	0.25
DEPTH	0.13	0.13	0.13	0.16	0.16	0.17	0.17	0.15	0.16	0.12
TIME	4.01	4.00	4.01	4.08	4.10	4.22	4.25	4.25	4.26	4.31
ST. DEPTH	0.00	0.00	0.00	0.00	0.00	0.00	0.00	0.00	0.00	0.00
MAX STVEL	0.00	0.00	0.00	0.00	0.00	0.00	0.00	0.00	0.00	0.00
TIME	0.00	0.00	0.00	0.00	0.00	0.00	0.00	0.00	0.00	0.00

NODE	8891	8892	8893	8894	8895	8896	8897	8898	8899	8900
ELEVATION	1810.89	1809.45	1808.81	1808.81	1808.98	1808.65	1807.31	1806.51	1805.32	1804.73
MAX DEPTH	0.13	0.17	0.35	0.10	0.04	0.04	0.21	0.12	0.14	0.12
VELOCITY	0.30	0.25	0.86	0.18	0.09	0.13	0.26	0.26	0.20	0.25
TIME	4.19	4.20	4.20	4.25	3.87	3.96	3.93	3.99	4.00	4.00
MAX VEL	0.30	0.28	1.47	0.19	0.10	0.13	0.26	0.26	0.20	0.25
DEPTH	0.13	0.15	0.35	0.10	0.04	0.04	0.21	0.12	0.14	0.12
TIME	4.19	4.00	4.20	4.22	3.87	4.00	3.94	3.99	4.00	4.00
ST. DEPTH	0.00	0.00	0.00	0.00	0.00	0.00	0.00	0.00	0.00	0.00
MAX STVEL	0.00	0.00	0.00	0.00	0.00	0.00	0.00	0.00	0.00	0.00
TIME	0.00	0.00	0.00	0.00	0.00	0.00	0.00	0.00	0.00	0.00

NODE	8901	8902	8903	8904	8905	8906	8907	8908	8909	8910
ELEVATION	1803.73	1803.11	1802.89	1802.79	1802.70	1802.68	1802.70	1802.80	1803.09	1803.35
MAX DEPTH	0.16	0.63	0.89	0.81	0.94	1.01	0.86	0.76	0.68	0.84
VELOCITY	0.23	0.80	1.03	0.82	0.80	0.91	0.93	1.02	1.17	1.25
TIME	4.46	4.47	4.48	5.66	5.59	5.52	5.50	5.52	5.45	5.41
MAX VEL	0.25	0.80	1.03	0.84	0.82	0.94	1.50	1.50	1.50	1.50
DEPTH	0.14	0.62	0.88	0.76	0.93	1.00	0.82	0.72	0.44	0.70
TIME	4.00	4.43	4.43	4.44	5.48	5.46	5.44	5.36	5.05	5.86
ST. DEPTH	0.00	0.00	0.00	0.00	0.00	0.00	0.00	0.00	0.00	0.00
MAX STVEL	0.00	0.00	0.00	0.00	0.00	0.00	0.00	0.00	0.00	0.00
TIME	0.00	0.00	0.00	0.00	0.00	0.00	0.00	0.00	0.00	0.00

NODE	8911	8912	8913	8914	8915	8916	8917	8918	8919	8920
ELEVATION	1803.49	1803.54	1803.56	1803.51	1803.44	1803.85	1804.57	1804.96	1805.09	1805.21
MAX DEPTH	1.13	0.90	0.58	0.45	0.36	0.11	0.11	0.12	0.14	0.10
VELOCITY	1.69	1.58	1.25	0.93	0.86	0.23	0.22	0.23	0.21	0.18
TIME	5.39	5.42	5.43	5.44	5.45	4.00	4.02	4.24	4.01	4.00
MAX VEL	1.71	1.59	1.48	0.93	0.86	0.23	0.22	0.23	0.21	0.18
DEPTH	1.13	0.90	0.46	0.45	0.36	0.11	0.11	0.12	0.14	0.10
TIME	5.39	5.42	5.81	5.44	5.45	4.00	4.02	4.24	4.03	4.00
ST. DEPTH	0.00	0.00	0.00	0.00	0.00	0.00	0.00	0.00	0.00	0.00
MAX STVEL	0.00	0.00	0.00	0.00	0.00	0.00	0.00	0.00	0.00	0.00
TIME	0.00	0.00	0.00	0.00	0.00	0.00	0.00	0.00	0.00	0.00

NODE	8921	8922	8923	8924	8925	8926	8927	8928	8929	8930
ELEVATION	1805.14	1804.84	1804.93	1804.97	1805.83	1806.58	1806.65	1806.87	1807.04	1807.34
MAX DEPTH	0.11	0.24	0.34	1.00	0.37	0.07	0.24	0.18	0.20	0.17
VELOCITY	0.20	0.51	0.62	1.18	0.94	0.16	0.37	0.27	0.34	0.25
TIME	4.00	4.49	4.49	4.48	4.46	4.57	4.50	4.50	4.15	4.25
MAX VEL	0.20	0.51	1.09	1.19	1.48	0.16	0.37	0.27	0.43	0.25
DEPTH	0.11	0.24	0.33	1.00	0.35	0.07	0.24	0.18	0.20	0.17
TIME	4.00	4.49	4.54	4.48	4.83	4.51	4.50	4.50	4.15	4.25
ST. DEPTH	0.00	0.00	0.43	0.00	0.00	0.00	0.00	0.00	0.00	0.00
MAX STVEL	0.00	0.00	2.33	0.00	0.00	0.00	0.00	0.00	0.00	0.00
TIME	0.00	0.00	4.50	0.00	0.00	0.00	0.00	0.00	0.00	0.00

NODE	8931	8932	8933	8934	8935	8936	8937	8938	8939	8940
ELEVATION	1807.62	1808.05	1808.46	1809.02	1809.83	1810.15	1810.82	1811.18	1811.55	1811.96
MAX DEPTH	0.23	0.20	0.15	0.12	0.07	0.07	0.11	0.09	0.09	0.08
VELOCITY	0.63	0.30	0.22	0.17	0.16	0.13	0.20	0.19	0.17	0.16
TIME	4.03	4.23	4.14	3.98	4.14	4.10	4.00	4.00	4.00	4.00
MAX VEL	0.63	0.71	0.22	0.18	0.16	0.13	0.20	0.19	0.17	0.16
DEPTH	0.23	0.20	0.15	0.12	0.07	0.07	0.11	0.09	0.09	0.08
TIME	4.03	4.24	4.14	3.98	4.14	4.10	4.00	4.02	4.00	4.00
ST. DEPTH	0.00	0.00	0.00	0.00	0.00	0.49	0.00	0.00	0.00	0.00
MAX STVEL	0.00	0.00	0.00	0.00	0.00	3.21	0.00	0.00	0.00	0.00
TIME	0.00	0.00	0.00	0.00	0.00	4.23	0.00	0.00	0.00	0.00

NODE	8941	8942	8943	8944	8945	8946	8947	8948	8949	8950
ELEVATION	1812.02	1811.64	1811.40	1811.15	1810.63	1809.39	1808.14	1807.39	1806.92	1806.91
MAX DEPTH	0.07	0.11	0.12	0.11	0.09	0.10	0.20	0.66	3.13	1.83
VELOCITY	0.16	0.17	0.18	0.15	0.22	0.24	0.30	1.26	3.24	2.01
TIME	4.00	4.00	4.00	4.00	4.00	4.01	4.76	4.83	4.83	4.84
MAX VEL	0.16	0.17	0.18	0.15	0.22	0.24	0.48	1.26	3.26	2.02
DEPTH	0.07	0.11	0.12	0.11	0.09	0.10	0.20	0.66	3.08	1.82
TIME	4.00	4.00	4.00	4.00	4.00	4.01	4.92	4.83	4.73	4.84
ST. DEPTH	0.00	0.00	0.00	0.00	0.00	0.00	0.00	0.00	0.00	0.00
MAX STVEL	0.00	0.00	0.00	0.00	0.00	0.00	0.00	0.00	0.00	0.00
TIME	0.00	0.00	0.00	0.00	0.00	0.00	0.00	0.00	0.00	0.00

NODE	8951	8952	8953	8954	8955	8956	8957	8958	8959	8960
ELEVATION	1807.09	1808.28	1810.38	1811.36	1811.83	1812.04	1811.70	1808.57	1817.85	1817.62
MAX DEPTH	0.25	0.27	0.16	0.08	0.10	0.08	0.06	0.06	0.36	0.34

VELOCITY	0.42	0.29	0.14	0.18	0.17	0.19	0.26	0.00	0.00	0.00
TIME	4.86	3.78	4.01	3.99	3.98	4.00	4.00	4.00	4.12	4.19
MAX VEL	0.90	0.82	0.43	0.18	0.17	0.19	0.26	0.00	0.00	0.00
DEPTH	0.20	0.26	0.16	0.08	0.10	0.08	0.06	0.00	0.00	0.00
TIME	3.97	3.99	4.01	3.99	3.98	4.00	4.00	0.00	0.00	0.00
ST. DEPTH	0.00	0.00	0.00	0.00	0.00	0.00	0.00	0.00	0.00	0.00
MAX STVEL	0.00	0.00	0.00	0.00	0.00	0.00	0.00	0.00	0.00	0.00
TIME	0.00	0.00	0.00	0.00	0.00	0.00	0.00	0.00	0.00	0.00

NODE	8961	8962	8963	8964	8965	8966	8967	8968	8969	8970
ELEVATION	1817.59	1817.61	1817.98	1818.66	1819.44	1820.01	1820.38	1820.50	1820.27	1819.86
MAX DEPTH	0.35	0.24	0.20	0.16	0.13	0.10	0.12	0.10	0.14	0.16
VELOCITY	0.87	0.69	0.28	0.24	0.20	0.16	0.17	0.11	0.17	0.17
TIME	4.21	4.21	3.97	3.93	3.98	4.04	3.93	3.96	3.98	4.00
MAX VEL	1.29	0.79	0.59	0.25	0.22	0.16	0.17	0.11	0.17	0.17
DEPTH	0.34	0.23	0.20	0.16	0.13	0.10	0.12	0.10	0.14	0.16
TIME	4.24	4.27	4.15	3.94	3.98	4.04	3.94	3.96	3.95	4.00
ST. DEPTH	0.00	0.00	0.00	0.00	0.00	0.00	0.00	0.00	0.00	0.00
MAX STVEL	0.00	0.00	0.00	0.00	0.00	0.00	0.00	0.00	0.00	0.00
TIME	0.00	0.00	0.00	0.00	0.00	0.00	0.00	0.00	0.00	0.00

NODE	8971	8972	8973	8974	8975	8976	8977	8978	8979	8980
ELEVATION	1819.47	1818.95	1818.19	1817.59	1816.91	1816.12	1815.53	1814.75	1813.90	1813.23
MAX DEPTH	0.12	0.11	0.15	0.11	0.11	0.14	0.14	0.14	0.12	0.10
VELOCITY	0.17	0.20	0.20	0.19	0.20	0.20	0.23	0.23	0.19	0.17
TIME	4.00	3.99	4.01	4.00	4.00	4.02	3.98	4.25	4.03	4.00
MAX VEL	0.17	0.20	0.20	0.19	0.20	0.20	0.24	0.23	0.19	0.17
DEPTH	0.12	0.11	0.15	0.11	0.11	0.14	0.14	0.14	0.12	0.10
TIME	4.00	3.94	4.00	4.00	3.98	4.02	4.25	4.03	4.03	4.00
ST. DEPTH	0.00	0.00	0.00	0.00	0.00	0.00	0.00	0.00	0.00	0.00
MAX STVEL	0.00	0.00	0.00	0.00	0.00	0.00	0.00	0.00	0.00	0.00
TIME	0.00	0.00	0.00	0.00	0.00	0.00	0.00	0.00	0.00	0.00

NODE	8981	8982	8983	8984	8985	8986	8987	8988	8989	8990
ELEVATION	1812.60	1812.28	1811.50	1809.63	1808.93	1808.93	1809.02	1807.70	1808.15	1808.02
MAX DEPTH	0.14	0.12	0.14	0.20	0.55	0.89	0.09	0.29	0.08	0.05
VELOCITY	0.14	0.21	0.36	0.31	0.42	0.29	0.23	0.34	0.17	0.21
TIME	4.07	4.00	4.05	4.16	4.14	4.14	4.00	3.92	3.97	4.00
MAX VEL	0.15	0.21	0.36	0.72	1.41	1.30	0.23	0.75	0.17	0.21
DEPTH	0.14	0.12	0.14	0.20	0.55	0.80	0.09	0.25	0.08	0.05
TIME	4.18	4.00	4.05	4.51	4.16	4.63	4.00	4.17	4.00	4.00
ST. DEPTH	0.00	0.00	0.00	0.00	0.00	0.00	0.00	0.00	0.00	0.00
MAX STVEL	0.00	0.00	0.00	0.00	0.00	0.00	0.00	0.00	0.00	0.00
TIME	0.00	0.00	0.00	0.00	0.00	0.00	0.00	0.00	0.00	0.00

NODE	8991	8992	8993	8994	8995	8996	8997	8998	8999	9000
ELEVATION	1805.62	1804.87	1803.92	1802.91	1802.68	1802.62	1802.56	1802.52	1802.50	1802.51
MAX DEPTH	0.11	0.12	0.10	0.31	1.38	1.09	1.09	0.99	0.87	0.95
VELOCITY	0.20	0.22	0.22	0.46	0.82	0.92	0.89	0.92	1.16	1.25
TIME	3.96	3.98	4.00	4.49	5.68	5.66	5.61	5.56	5.51	5.52
MAX VEL	0.20	0.22	0.22	1.16	0.90	0.93	0.89	0.94	1.16	1.26
DEPTH	0.11	0.12	0.10	0.29	1.35	1.03	1.09	0.98	0.86	0.95
TIME	3.96	3.97	4.00	4.57	4.45	4.49	5.61	5.65	5.45	5.47
ST. DEPTH	0.00	0.00	0.00	0.00	0.00	0.00	0.00	0.00	0.00	0.00
MAX STVEL	0.00	0.00	0.00	0.00	0.00	0.00	0.00	0.00	0.00	0.00
TIME	0.00	0.00	0.00	0.00	0.00	0.00	0.00	0.00	0.00	0.00

NODE	9001	9002	9003	9004	9005	9006	9007	9008	9009	9010
ELEVATION	1802.66	1802.92	1802.97	1802.97	1802.94	1802.87	1802.72	1802.95	1803.55	1804.03
MAX DEPTH	0.76	0.69	0.96	0.86	0.66	0.50	0.68	0.20	0.14	0.15
VELOCITY	1.20	1.24	1.46	1.43	1.22	0.80	0.83	0.24	0.23	0.22
TIME	5.46	5.48	5.42	5.44	5.43	5.45	5.48	5.53	4.11	4.01
MAX VEL	1.49	1.50	1.50	1.43	1.23	0.81	0.83	0.41	0.23	0.22
DEPTH	0.72	0.47	0.71	0.86	0.65	0.50	0.68	0.20	0.14	0.15
TIME	5.61	6.30	4.96	5.39	5.39	5.39	5.46	5.52	4.11	4.01
ST. DEPTH	0.00	0.00	0.00	0.00	0.00	0.00	0.00	0.00	0.00	0.00
MAX STVEL	0.00	0.00	0.00	0.00	0.00	0.00	0.00	0.00	0.00	0.00
TIME	0.00	0.00	0.00	0.00	0.00	0.00	0.00	0.00	0.00	0.00

NODE	9011	9012	9013	9014	9015	9016	9017	9018	9019	9020
ELEVATION	1804.43	1804.52	1804.36	1804.40	1804.51	1804.63	1805.36	1805.78	1806.11	1806.13
MAX DEPTH	0.13	0.11	0.20	0.33	0.87	0.67	0.20	0.15	0.16	0.20
VELOCITY	0.17	0.16	0.49	0.56	0.88	0.82	0.26	0.20	0.20	0.45
TIME	4.03	4.00	4.42	4.51	4.49	4.49	4.42	4.72	4.55	4.52
MAX VEL	0.17	0.16	0.51	0.79	1.49	1.50	0.70	0.20	0.20	0.49
DEPTH	0.13	0.11	0.20	0.33	0.83	0.58	0.20	0.15	0.16	0.20
TIME	4.07	4.00	4.25	4.43	5.16	5.78	5.02	4.54	4.59	4.60
ST. DEPTH	0.00	0.00	0.00	0.00	0.91	0.00	0.00	0.00	0.00	0.00
MAX STVEL	0.00	0.00	0.00	0.00	1.88	0.00	0.00	0.00	0.00	0.00
TIME	0.00	0.00	0.00	0.00	4.49	0.00	0.00	0.00	0.00	0.00

NODE	9021	9022	9023	9024	9025	9026	9027	9028	9029	9030
ELEVATION	1806.35	1806.66	1806.84	1807.25	1808.04	1808.44	1808.94	1809.67	1809.97	1810.31
MAX DEPTH	0.19	0.17	0.21	0.20	0.11	0.11	0.10	0.06	0.13	0.11
VELOCITY	0.25	0.29	0.61	0.26	0.19	0.17	0.17	0.13	0.21	0.20
TIME	4.22	4.25	4.25	4.10	4.01	4.00	3.98	4.00	4.06	4.00
MAX VEL	0.25	0.29	0.61	0.71	0.20	0.17	0.17	0.13	0.21	0.20
DEPTH	0.19	0.17	0.20	0.20	0.11	0.11	0.10	0.06	0.13	0.11
TIME	4.23	4.25	3.99	4.22	4.01	4.00	3.98	4.00	4.01	4.00
ST. DEPTH	0.00	0.00	0.00	0.00	0.00	0.00	0.00	0.41	0.00	0.00
MAX STVEL	0.00	0.00	0.00	0.00	0.00	0.00	0.00	3.58	0.00	0.00
TIME	0.00	0.00	0.00	0.00	0.00	0.00	0.00	4.23	0.00	0.00

NODE	9031	9032	9033	9034	9035	9036	9037	9038	9039	9040

ELEVATION	1810.79	1811.18	1811.20	1811.10	1810.89	1810.78	1810.23	1809.11	1808.07	1806.76
MAX DEPTH	0.10	0.09	0.09	0.11	0.14	0.09	0.09	0.10	0.08	0.51
VELOCITY	0.19	0.18	0.17	0.17	0.20	0.15	0.21	0.21	0.24	0.75
TIME	3.99	3.98	4.00	4.00	4.00	4.00	3.98	4.00	4.02	4.85
MAX VEL	0.19	0.18	0.17	0.17	0.20	0.15	0.21	0.21	0.24	0.77
DEPTH	0.10	0.09	0.09	0.11	0.14	0.09	0.09	0.10	0.08	0.50
TIME	3.98	3.98	4.00	4.00	4.00	4.00	3.98	4.00	4.02	4.74
ST. DEPTH	0.00	0.00	0.00	0.00	0.00	0.00	0.00	0.00	0.00	0.00
MAX STVEL	0.00	0.00	0.00	0.00	0.00	0.00	0.00	0.00	0.00	0.00
TIME	0.00	0.00	0.00	0.00	0.00	0.00	0.00	0.00	0.00	0.00

NODE	9041	9042	9043	9044	9045	9046	9047	9048	9049	9050
ELEVATION	1806.52	1806.53	1806.85	1809.61	1810.71	1810.95	1811.21	1811.60	1809.64	1806.69
MAX DEPTH	4.06	2.25	0.20	0.06	0.06	0.12	0.10	0.04	0.06	0.06
VELOCITY	2.91	2.17	0.30	0.26	0.16	0.12	0.15	0.17	0.27	0.00
TIME	4.84	4.83	4.89	3.94	3.99	4.00	4.00	4.00	4.00	4.00
MAX VEL	2.91	2.18	0.71	0.27	0.17	0.12	0.15	0.17	0.27	0.00
DEPTH	4.05	2.25	0.20	0.06	0.06	0.12	0.10	0.04	0.06	0.00
TIME	4.81	4.84	4.89	3.94	3.99	4.00	4.00	4.00	4.00	0.00
ST. DEPTH	0.00	0.00	0.00	0.00	0.00	0.00	0.00	0.00	0.00	0.00
MAX STVEL	0.00	0.00	0.00	0.00	0.00	0.00	0.00	0.00	0.00	0.00
TIME	0.00	0.00	0.00	0.00	0.00	0.00	0.00	0.00	0.00	0.00

NODE	9051	9052	9053	9054	9055	9056	9057	9058	9059	9060
ELEVATION	1818.66	1818.40	1818.48	1818.71	1819.08	1819.55	1820.26	1821.07	1821.45	1821.43
MAX DEPTH	0.36	0.36	0.33	0.20	0.16	0.16	0.10	0.05	0.06	0.07
VELOCITY	0.00	0.87	0.90	0.36	0.31	0.26	0.18	0.15	0.15	0.17
TIME	4.10	4.12	4.19	3.99	4.01	3.99	4.02	3.99	4.00	4.00
MAX VEL	0.00	1.49	1.14	0.73	0.31	0.28	0.20	0.15	0.15	0.17
DEPTH	0.00	0.36	0.33	0.20	0.16	0.16	0.10	0.05	0.06	0.07
TIME	0.00	4.20	4.20	3.95	4.01	4.00	4.02	3.99	4.01	4.02
ST. DEPTH	0.00	0.00	0.00	0.00	0.00	0.00	0.00	0.00	0.00	0.00
MAX STVEL	0.00	0.00	0.00	0.00	0.00	0.00	0.00	0.00	0.00	0.00
TIME	0.00	0.00	0.00	0.00	0.00	0.00	0.00	0.00	0.00	0.00

NODE	9061	9062	9063	9064	9065	9066	9067	9068	9069	9070
ELEVATION	1821.46	1820.81	1819.83	1819.11	1818.38	1817.50	1816.86	1816.20	1815.68	1814.89
MAX DEPTH	0.04	0.05	0.09	0.11	0.11	0.16	0.16	0.21	0.15	0.10
VELOCITY	0.13	0.14	0.17	0.19	0.21	0.23	0.23	0.23	0.22	0.21
TIME	3.99	4.00	3.94	3.95	3.95	4.00	4.00	4.00	4.04	3.98
MAX VEL	0.13	0.14	0.17	0.19	0.21	0.23	0.23	0.23	0.22	0.21
DEPTH	0.04	0.05	0.09	0.10	0.11	0.16	0.16	0.21	0.15	0.10
TIME	3.99	4.00	3.94	3.98	3.94	4.00	4.00	4.00	4.00	3.98
ST. DEPTH	0.00	0.00	0.00	0.00	0.00	0.00	0.00	0.00	0.00	0.00
MAX STVEL	0.00	0.00	0.00	0.00	0.00	0.00	0.00	0.00	0.00	0.00
TIME	0.00	0.00	0.00	0.00	0.00	0.00	0.00	0.00	0.00	0.00

NODE	9071	9072	9073	9074	9075	9076	9077	9078	9079	9080
ELEVATION	1813.87	1812.95	1812.56	1812.32	1812.06	1810.43	1810.13	1810.20	1810.04	1809.29
MAX DEPTH	0.11	0.19	0.26	0.29	0.07	0.20	0.20	0.07	0.05	0.10
VELOCITY	0.22	0.21	0.40	0.22	0.22	0.30	0.07	0.20	0.14	0.26
TIME	4.01	4.14	4.01	4.37	4.00	4.04	4.05	4.01	4.00	4.00
MAX VEL	0.22	0.21	0.41	0.69	0.22	0.30	0.77	0.20	0.15	0.26
DEPTH	0.11	0.19	0.25	0.26	0.07	0.20	0.20	0.07	0.05	0.10
TIME	4.01	4.12	4.25	4.17	4.00	4.04	4.56	4.00	4.00	3.96
ST. DEPTH	0.00	0.00	0.00	0.00	0.00	0.00	0.00	0.00	0.00	0.00
MAX STVEL	0.00	0.00	0.00	0.00	0.00	0.00	0.00	0.00	0.00	0.00
TIME	0.00	0.00	0.00	0.00	0.00	0.00	0.00	0.00	0.00	0.00

NODE	9081	9082	9083	9084	9085	9086	9087	9088	9089	9090
ELEVATION	1810.20	1810.14	1808.41	1805.42	1803.68	1803.09	1802.61	1802.47	1802.39	1802.31
MAX DEPTH	0.04	0.03	0.05	0.07	0.15	0.16	0.26	1.07	0.84	0.70
VELOCITY	0.12	0.14	0.22	0.23	0.21	0.22	0.34	1.03	1.09	1.08
TIME	3.98	4.00	4.00	4.00	3.98	4.00	5.68	5.64	5.61	5.57
MAX VEL	0.15	0.14	0.22	0.23	0.21	0.22	0.86	1.03	1.09	1.08
DEPTH	0.04	0.03	0.05	0.07	0.15	0.16	0.23	0.99	0.84	0.70
TIME	3.96	4.00	4.00	4.00	3.98	4.00	4.49	4.47	5.61	5.57
ST. DEPTH	0.00	0.00	0.00	0.00	0.00	0.00	0.00	0.00	0.00	0.00
MAX STVEL	0.00	0.00	0.00	0.00	0.00	0.00	0.00	0.00	0.00	0.00
TIME	0.00	0.00	0.00	0.00	0.00	0.00	0.00	0.00	0.00	0.00

NODE	9091	9092	9093	9094	9095	9096	9097	9098	9099	9100
ELEVATION	1802.19	1802.19	1802.27	1802.43	1802.47	1802.47	1802.45	1802.46	1802.44	1802.44
MAX DEPTH	1.07	1.09	0.76	0.69	0.74	0.80	0.75	0.49	0.47	0.23
VELOCITY	1.19	1.39	1.23	1.34	1.11	1.32	1.32	0.90	0.86	0.48
TIME	5.53	5.56	5.49	5.47	5.48	5.47	5.47	5.47	5.50	5.52
MAX VEL	1.20	1.41	1.50	1.49	1.50	1.32	1.33	1.18	0.86	0.57
DEPTH	1.07	1.09	0.75	0.48	0.58	0.80	0.75	0.47	0.47	0.20
TIME	5.49	5.56	5.49	5.11	6.05	5.44	5.47	5.55	5.47	5.77
ST. DEPTH	0.00	0.00	0.00	0.00	0.00	0.00	0.00	0.00	0.00	0.00
MAX STVEL	0.00	0.00	0.00	0.00	0.00	0.00	0.00	0.00	0.00	0.00
TIME	0.00	0.00	0.00	0.00	0.00	0.00	0.00	0.00	0.00	0.00

NODE	9101	9102	9103	9104	9105	9106	9107	9108	9109	9110
ELEVATION	1802.80	1803.50	1803.96	1803.97	1803.86	1804.06	1804.27	1804.38	1804.77	1805.38
MAX DEPTH	0.21	0.19	0.11	0.10	0.30	0.43	0.57	0.52	0.20	0.12
VELOCITY	0.22	0.22	0.16	0.19	0.68	0.95	1.05	0.80	0.20	0.19
TIME	3.98	4.03	4.00	4.25	4.54	4.47	4.51	4.54	4.73	4.50
MAX VEL	0.57	0.27	0.16	0.19	0.69	1.48	1.49	1.49	0.21	0.20
DEPTH	0.20	0.19	0.11	0.10	0.30	0.42	0.54	0.50	0.20	0.12
TIME	4.20	4.01	4.00	4.00	4.46	4.65	4.38	5.28	4.74	5.28
ST. DEPTH	0.00	0.00	0.00	0.00	0.00	0.00	0.61	0.00	0.00	0.00
MAX STVEL	0.00	0.00	0.00	0.00	0.00	0.00	2.41	0.00	0.00	0.00
TIME	0.00	0.00	0.00	0.00	0.00	0.00	4.49	0.00	0.00	0.00

NODE	9111	9112	9113	9114	9115	9116	9117	9118	9119	9120
ELEVATION	1805.64	1805.65	1805.75	1805.76	1806.05	1806.64	1807.31	1807.90	1808.29	1808.88
MAX DEPTH	0.24	0.24	0.19	0.22	0.22	0.20	0.15	0.17	0.12	0.06
VELOCITY	0.19	0.38	0.26	0.59	0.51	0.26	0.20	0.22	0.15	0.14
TIME	4.50	4.50	4.25	4.26	4.25	3.99	4.09	4.00	3.98	4.04
MAX VEL	0.30	0.43	0.26	0.59	0.80	0.57	0.23	0.22	0.15	0.14
DEPTH	0.24	0.21	0.19	0.22	0.22	0.20	0.15	0.17	0.12	0.06
TIME	4.50	4.15	4.25	4.26	4.29	4.20	4.10	4.02	3.98	4.04
ST. DEPTH	0.00	0.00	0.00	0.00	0.00	0.00	0.00	0.00	0.00	0.41
MAX STVEL	0.00	0.00	0.00	0.00	0.00	0.00	0.00	0.00	0.00	3.62
TIME	0.00	0.00	0.00	0.00	0.00	0.00	0.00	0.00	0.00	4.24

NODE	9121	9122	9123	9124	9125	9126	9127	9128	9129	9130
ELEVATION	1809.26	1809.61	1809.96	1810.26	1810.42	1810.47	1810.33	1810.23	1809.81	1808.71
MAX DEPTH	0.13	0.12	0.11	0.10	0.10	0.10	0.15	0.11	0.07	0.10
VELOCITY	0.23	0.23	0.21	0.20	0.20	0.18	0.19	0.17	0.18	0.23
TIME	4.00	4.00	4.00	4.00	4.00	4.00	4.00	4.00	3.98	4.00
MAX VEL	0.23	0.23	0.21	0.20	0.20	0.18	0.19	0.17	0.18	0.23
DEPTH	0.13	0.12	0.11	0.10	0.10	0.10	0.15	0.11	0.07	0.10
TIME	4.00	4.00	4.00	4.00	4.00	4.00	4.00	4.00	3.98	4.00
ST. DEPTH	0.00	0.00	0.00	0.00	0.00	0.00	0.00	0.00	0.00	0.00
MAX STVEL	0.00	0.00	0.00	0.00	0.00	0.00	0.00	0.00	0.00	0.00
TIME	0.00	0.00	0.00	0.00	0.00	0.00	0.00	0.00	0.00	0.00

NODE	9131	9132	9133	9134	9135	9136	9137	9138	9139	9140
ELEVATION	1807.62	1806.39	1806.23	1806.23	1807.05	1810.07	1810.61	1810.69	1810.66	1810.16
MAX DEPTH	0.11	0.37	3.23	2.37	0.06	0.04	0.08	0.09	0.08	0.05
VELOCITY	0.27	0.49	2.73	2.32	0.19	0.21	0.11	0.20	0.24	0.20
TIME	3.99	4.87	4.82	4.85	3.99	4.00	4.00	4.00	4.00	4.00
MAX VEL	0.27	0.50	2.79	2.35	0.25	0.21	0.12	0.20	0.24	0.20
DEPTH	0.11	0.37	3.22	2.36	0.06	0.04	0.08	0.09	0.08	0.05
TIME	4.00	4.89	4.81	4.81	3.99	4.00	4.00	4.00	4.00	4.00
ST. DEPTH	0.00	0.00	0.00	0.00	0.00	0.00	0.00	0.00	0.00	0.00
MAX STVEL	0.00	0.00	0.00	0.00	0.00	0.00	0.00	0.00	0.00	0.00
TIME	0.00	0.00	0.00	0.00	0.00	0.00	0.00	0.00	0.00	0.00

NODE	9141	9142	9143	9144	9145	9146	9147	9148	9149	9150
ELEVATION	1807.97	1805.59	1820.16	1819.65	1819.43	1819.43	1819.51	1819.88	1820.32	1820.89
MAX DEPTH	0.06	0.07	0.27	0.35	0.35	0.42	0.21	0.17	0.17	0.16
VELOCITY	0.24	0.00	0.00	0.00	1.00	0.76	0.61	0.26	0.26	0.23
TIME	4.00	4.00	4.15	4.10	4.10	4.09	4.03	3.96	3.93	3.96
MAX VEL	0.24	0.00	0.00	0.00	1.39	1.33	0.71	0.26	0.26	0.23
DEPTH	0.06	0.00	0.00	0.00	0.34	0.36	0.20	0.17	0.17	0.16
TIME	4.00	0.00	0.00	0.00	4.22	4.41	4.23	3.98	3.94	3.96
ST. DEPTH	0.00	0.00	0.00	0.00	0.00	0.00	0.00	0.00	0.00	0.00
MAX STVEL	0.00	0.00	0.00	0.00	0.00	0.00	0.00	0.00	0.00	0.00
TIME	0.00	0.00	0.00	0.00	0.00	0.00	0.00	0.00	0.00	0.00

NODE	9151	9152	9153	9154	9155	9156	9157	9158	9159	9160
ELEVATION	1821.63	1822.32	1821.82	1821.44	1821.03	1820.11	1819.56	1818.55	1817.60	1816.85
MAX DEPTH	0.06	0.03	0.07	0.07	0.05	0.07	0.06	0.08	0.09	0.15
VELOCITY	0.11	0.10	0.11	0.12	0.13	0.12	0.15	0.17	0.17	0.15
TIME	4.00	4.00	4.00	4.00	4.00	4.00	4.00	4.00	3.97	4.05
MAX VEL	0.14	0.10	0.11	0.12	0.13	0.12	0.15	0.17	0.17	0.16
DEPTH	0.06	0.03	0.07	0.07	0.05	0.07	0.06	0.08	0.09	0.15
TIME	4.14	4.00	4.00	4.00	4.00	4.00	4.00	4.00	3.97	4.14
ST. DEPTH	0.00	0.00	0.00	0.00	0.00	0.00	0.00	0.00	0.00	0.00
MAX STVEL	0.00	0.00	0.00	0.00	0.00	0.00	0.00	0.00	0.00	0.00
TIME	0.00	0.00	0.00	0.00	0.00	0.00	0.00	0.00	0.00	0.00

NODE	9161	9162	9163	9164	9165	9166	9167	9168	9169	9170
ELEVATION	1816.50	1816.10	1814.74	1813.59	1812.87	1812.86	1812.34	1811.81	1810.76	1810.70
MAX DEPTH	0.10	0.06	0.10	0.13	0.24	0.06	0.09	0.10	0.21	0.24
VELOCITY	0.16	0.17	0.22	0.22	0.30	0.11	0.15	0.22	0.21	0.26
TIME	4.00	4.00	4.00	4.03	3.99	4.00	4.15	4.23	4.03	3.99
MAX VEL	0.16	0.17	0.22	0.22	0.67	0.11	0.15	0.22	0.71	0.75
DEPTH	0.10	0.06	0.10	0.13	0.22	0.06	0.09	0.10	0.20	0.22
TIME	4.00	4.00	4.00	4.17	4.17	4.00	4.15	4.23	4.40	4.23
ST. DEPTH	0.00	0.00	0.00	0.00	0.00	0.00	0.00	0.00	0.00	0.00
MAX STVEL	0.00	0.00	0.00	0.00	0.00	0.00	0.00	0.00	0.00	0.00
TIME	0.00	0.00	0.00	0.00	0.00	0.00	0.00	0.00	0.00	0.00

NODE	9171	9172	9173	9174	9175	9176	9177	9178	9179	9180
ELEVATION	1810.68	1810.57	1810.18	1810.22	1810.01	1809.41	1808.63	1804.52	1803.28	1803.29
MAX DEPTH	0.05	0.04	0.04	0.04	0.05	0.04	0.03	0.07	0.17	0.04
VELOCITY	0.10	0.11	0.15	0.14	0.12	0.16	0.18	0.18	0.13	0.14
TIME	4.00	4.00	3.97	3.87	3.99	3.98	3.97	3.96	4.00	3.99
MAX VEL	0.10	0.11	0.15	0.14	0.12	0.16	0.18	0.18	0.18	0.14
DEPTH	0.05	0.04	0.04	0.04	0.05	0.04	0.03	0.07	0.17	0.04
TIME	4.00	4.00	3.86	3.87	3.99	3.98	3.97	3.97	4.00	3.86
ST. DEPTH	0.00	0.00	0.00	0.00	0.00	0.00	0.00	0.00	0.00	0.00
MAX STVEL	0.00	0.00	0.00	0.00	0.00	0.00	0.00	0.00	0.00	0.00
TIME	0.00	0.00	0.00	0.00	0.00	0.00	0.00	0.00	0.00	0.00

NODE	9181	9182	9183	9184	9185	9186	9187	9188	9189	9190
ELEVATION	1802.27	1802.11	1801.96	1801.91	1801.86	1801.85	1801.87	1802.05	1802.02	1801.95
MAX DEPTH	0.84	1.11	1.24	0.89	1.10	0.86	1.00	0.54	0.84	0.87
VELOCITY	0.85	1.05	1.20	1.20	1.45	1.29	1.45	0.82	1.11	1.18
TIME	5.62	5.59	5.57	5.55	5.54	5.53	5.50	5.50	5.47	5.49
MAX VEL	0.86	1.06	1.21	1.20	1.46	1.30	1.47	1.49	1.11	1.18
DEPTH	0.75	1.11	1.24	0.89	1.09	0.85	0.99	0.50	0.84	0.87
TIME	4.48	5.65	5.57	5.55	5.50	5.45	5.45	5.67	5.47	5.45
ST. DEPTH	0.00	0.00	0.00	0.00	0.00	0.00	0.00	0.00	0.00	0.00

MAX STVEL	0.00	0.00	0.00	0.00	0.00	0.00	0.00	0.00	0.00	0.00
TIME	0.00	0.00	0.00	0.00	0.00	0.00	0.00	0.00	0.00	0.00
NODE	9191	9192	9193	9194	9195	9196	9197	9198	9199	9200
ELEVATION	1801.92	1801.93	1802.02	1802.43	1803.67	1803.46	1803.19	1803.25	1803.36	1803.80
MAX DEPTH	0.70	0.47	0.23	0.14	0.04	0.10	0.24	0.46	0.90	0.53
VELOCITY	1.09	0.78	0.53	0.21	0.13	0.15	0.54	0.86	1.09	1.00
TIME	5.47	5.50	5.53	4.02	4.00	4.00	4.52	4.54	4.48	4.41
MAX VEL	1.10	1.44	0.58	0.22	0.13	0.15	0.54	0.98	1.48	1.50
DEPTH	0.70	0.36	0.22	0.14	0.04	0.10	0.24	0.45	0.89	0.50
TIME	5.47	5.82	5.64	4.01	4.00	4.00	4.48	4.73	4.77	5.61
ST. DEPTH	0.00	0.00	0.00	0.00	0.00	0.00	0.00	0.00	0.00	0.67
MAX STVEL	0.00	0.00	0.00	0.00	0.00	0.00	0.00	0.00	0.00	2.34
TIME	0.00	0.00	0.00	0.00	0.00	0.00	0.00	0.00	0.00	4.50
NODE	9201	9202	9203	9204	9205	9206	9207	9208	9209	9210
ELEVATION	1804.27	1804.37	1805.03	1805.27	1805.30	1805.10	1805.09	1805.56	1806.21	1806.99
MAX DEPTH	0.09	0.17	0.09	0.12	0.20	0.22	0.29	0.20	0.14	0.11
VELOCITY	0.14	0.23	0.16	0.21	0.23	0.57	0.65	0.27	0.22	0.21
TIME	4.56	4.51	4.25	4.58	4.56	4.25	4.25	4.11	4.00	3.94
MAX VEL	0.14	0.23	0.16	0.21	0.38	0.57	0.65	0.71	0.22	0.21
DEPTH	0.09	0.17	0.09	0.12	0.20	0.22	0.29	0.20	0.14	0.11
TIME	4.56	4.53	4.48	4.57	4.56	4.25	4.25	4.42	4.00	3.94
ST. DEPTH	0.00	0.00	0.00	0.00	0.00	0.00	0.00	0.00	0.00	0.00
MAX STVEL	0.00	0.00	0.00	0.00	0.00	0.00	0.00	0.00	0.00	0.00
TIME	0.00	0.00	0.00	0.00	0.00	0.00	0.00	0.00	0.00	0.00
NODE	9211	9212	9213	9214	9215	9216	9217	9218	9219	9220
ELEVATION	1807.76	1808.00	1808.09	1808.39	1808.65	1809.08	1809.39	1809.59	1809.78	1809.79
MAX DEPTH	0.10	0.11	0.08	0.15	0.16	0.13	0.13	0.13	0.12	0.11
VELOCITY	0.19	0.14	0.17	0.21	0.21	0.19	0.17	0.21	0.18	0.20
TIME	4.03	4.00	4.00	4.00	4.00	4.00	4.01	4.00	4.00	4.00
MAX VEL	0.19	0.14	0.17	0.21	0.21	0.19	0.17	0.21	0.18	0.20
DEPTH	0.10	0.11	0.08	0.14	0.16	0.13	0.13	0.13	0.12	0.11
TIME	4.03	4.00	4.00	4.00	4.00	4.00	4.01	4.00	4.00	4.00
ST. DEPTH	0.00	0.00	0.41	0.00	0.00	0.00	0.00	0.00	0.00	0.00
MAX STVEL	0.00	0.00	3.65	0.00	0.00	0.00	0.00	0.00	0.00	0.00
TIME	0.00	0.00	4.24	0.00	0.00	0.00	0.00	0.00	0.00	0.00
NODE	9221	9222	9223	9224	9225	9226	9227	9228	9229	9230
ELEVATION	1809.68	1808.98	1808.24	1807.33	1806.15	1805.92	1805.90	1806.23	1809.69	1810.43
MAX DEPTH	0.09	0.09	0.08	0.10	0.20	2.92	2.68	0.07	0.06	0.07
VELOCITY	0.18	0.19	0.18	0.22	0.33	2.55	2.52	0.25	0.21	0.14
TIME	4.00	4.00	4.00	3.93	4.88	4.86	4.85	4.00	3.91	4.00
MAX VEL	0.18	0.19	0.18	0.23	0.37	2.55	2.52	0.25	0.27	0.14
DEPTH	0.09	0.09	0.08	0.09	0.20	2.92	2.68	0.07	0.06	0.07
TIME	4.00	4.00	4.00	4.00	4.98	4.86	4.84	3.99	3.91	4.00
ST. DEPTH	0.00	0.00	0.00	0.00	0.00	0.00	0.00	0.00	0.00	0.00
MAX STVEL	0.00	0.00	0.00	0.00	0.00	0.00	0.00	0.00	0.00	0.00
TIME	0.00	0.00	0.00	0.00	0.00	0.00	0.00	0.00	0.00	0.00
NODE	9231	9232	9233	9234	9235	9236	9237	9238	9239	9240
ELEVATION	1810.45	1808.89	1808.21	1805.96	1804.50	1821.76	1821.02	1820.35	1820.26	1820.26
MAX DEPTH	0.05	0.10	0.06	0.08	0.07	0.13	0.23	0.27	0.44	0.37
VELOCITY	0.17	0.27	0.23	0.22	0.00	0.00	0.00	0.70	0.97	0.94
TIME	4.00	4.00	4.00	4.00	4.00	4.20	4.13	4.15	4.15	4.16
MAX VEL	0.17	0.27	0.23	0.22	0.00	0.00	0.00	1.05	1.48	1.49
DEPTH	0.05	0.10	0.06	0.08	0.00	0.00	0.00	0.27	0.42	0.35
TIME	4.00	4.00	4.00	4.00	0.00	0.00	0.00	4.19	4.24	4.26
ST. DEPTH	0.00	0.00	0.00	0.00	0.00	0.00	0.00	0.00	0.00	0.00
MAX STVEL	0.00	0.00	0.00	0.00	0.00	0.00	0.00	0.00	0.00	0.00
TIME	0.00	0.00	0.00	0.00	0.00	0.00	0.00	0.00	0.00	0.00
NODE	9241	9242	9243	9244	9245	9246	9247	9248	9249	9250
ELEVATION	1820.44	1820.77	1821.22	1821.47	1821.63	1822.06	1821.93	1820.93	1820.42	1819.82
MAX DEPTH	0.20	0.12	0.10	0.13	0.18	0.08	0.06	0.10	0.10	0.12
VELOCITY	0.25	0.23	0.18	0.19	0.19	0.08	0.15	0.16	0.17	0.19
TIME	3.97	4.00	3.99	4.00	3.98	3.98	4.00	4.00	4.00	4.00
MAX VEL	0.72	0.23	0.21	0.19	0.19	0.12	0.15	0.16	0.17	0.19
DEPTH	0.20	0.12	0.10	0.13	0.18	0.08	0.06	0.10	0.10	0.12
TIME	4.39	4.00	3.99	4.00	3.98	3.98	4.00	4.00	4.00	4.00
ST. DEPTH	0.00	0.00	0.00	0.00	0.00	0.00	0.00	0.00	0.00	0.00
MAX STVEL	0.00	0.00	0.00	0.00	0.00	0.00	0.00	0.00	0.00	0.00
TIME	0.00	0.00	0.00	0.00	0.00	0.00	0.00	0.00	0.00	0.00
NODE	9251	9252	9253	9254	9255	9256	9257	9258	9259	9260
ELEVATION	1819.15	1818.17	1817.35	1816.78	1816.42	1815.40	1814.17	1813.39	1812.96	1812.62
MAX DEPTH	0.11	0.13	0.14	0.20	0.12	0.13	0.17	0.20	0.19	0.22
VELOCITY	0.22	0.22	0.20	0.21	0.24	0.28	0.27	0.22	0.19	0.28
TIME	4.01	4.00	4.01	4.20	4.21	4.25	4.25	4.25	4.23	4.10
MAX VEL	0.22	0.22	0.20	0.37	0.24	0.28	0.27	0.22	0.19	0.55
DEPTH	0.11	0.12	0.14	0.20	0.12	0.13	0.17	0.20	0.19	0.22
TIME	4.02	4.00	4.01	4.19	4.21	4.25	4.14	4.23	4.23	4.11
ST. DEPTH	0.00	0.00	0.00	0.00	0.00	0.00	0.00	0.00	0.00	0.00
MAX STVEL	0.00	0.00	0.00	0.00	0.00	0.00	0.00	0.00	0.00	0.00
TIME	0.00	0.00	0.00	0.00	0.00	0.00	0.00	0.00	0.00	0.00
NODE	9261	9262	9263	9264	9265	9266	9267	9268	9269	9270
ELEVATION	1811.98	1811.36	1810.84	1810.76	1810.67	1809.77	1808.83	1808.77	1809.75	1808.22
MAX DEPTH	0.20	0.18	0.40	0.15	0.06	0.08	0.11	0.09	0.03	0.06
VELOCITY	0.40	0.23	0.26	0.14	0.14	0.17	0.22	0.27	0.13	0.19
TIME	4.13	4.23	4.15	4.25	4.00	4.00	4.00	4.00	4.00	4.00
MAX VEL	0.40	0.23	1.17	0.14	0.14	0.17	0.22	0.27	0.13	0.19
DEPTH	0.20	0.18	0.39	0.15	0.06	0.08	0.11	0.09	0.03	0.06

TIME	4.13	4.22	4.33	4.25	4.00	4.00	4.00	4.00	4.00	4.00
ST. DEPTH	0.00	0.00	0.00	0.00	0.00	0.00	0.00	0.00	0.00	0.00
MAX STVEL	0.00	0.00	0.00	0.00	0.00	0.00	0.00	0.00	0.00	0.00
TIME	0.00	0.00	0.00	0.00	0.00	0.00	0.00	0.00	0.00	0.00

NODE	9271	9272	9273	9274	9275	9276	9277	9278	9279	9280
ELEVATION	1807.25	1805.09	1803.42	1803.17	1802.17	1801.91	1801.74	1801.59	1801.50	1801.47
MAX DEPTH	0.04	0.05	0.20	0.20	0.24	0.80	1.19	1.23	1.14	0.94
VELOCITY	0.18	0.17	0.31	0.34	0.46	0.94	1.23	1.35	1.53	1.43
TIME	4.00	4.00	4.49	4.58	4.53	5.59	5.57	5.56	5.54	5.54
MAX VEL	0.18	0.17	0.34	0.71	0.84	1.27	1.23	1.35	1.54	1.43
DEPTH	0.04	0.05	0.20	0.20	0.23	0.49	1.19	1.23	1.14	0.93
TIME	4.00	4.00	4.53	4.48	4.58	4.30	5.59	5.55	5.53	5.46
ST. DEPTH	0.00	0.00	0.00	0.00	0.00	0.00	0.00	0.00	0.00	0.00
MAX STVEL	0.00	0.00	0.00	0.00	0.00	0.00	0.00	0.00	0.00	0.00
TIME	0.00	0.00	0.00	0.00	0.00	0.00	0.00	0.00	0.00	0.00

NODE	9281	9282	9283	9284	9285	9286	9287	9288	9289	9290
ELEVATION	1801.46	1801.68	1801.68	1801.61	1801.55	1801.50	1801.51	1801.80	1803.30	1802.99
MAX DEPTH	1.07	0.43	0.65	0.80	0.77	0.59	0.27	0.14	0.04	0.09
VELOCITY	1.79	0.71	1.11	1.22	1.10	0.99	0.55	0.18	0.12	0.13
TIME	5.55	5.49	5.51	5.49	5.50	5.51	5.53	4.00	4.00	4.25
MAX VEL	1.80	1.31	1.11	1.22	1.10	0.99	0.92	0.18	0.14	0.14
DEPTH	1.06	0.40	0.65	0.80	0.77	0.59	0.25	0.14	0.04	0.09
TIME	5.45	5.65	5.51	5.48	5.49	5.50	5.64	4.00	4.00	4.00
ST. DEPTH	0.00	0.00	0.00	0.00	0.00	0.00	0.00	0.00	0.00	0.00
MAX STVEL	0.00	0.00	0.00	0.00	0.00	0.00	0.00	0.00	0.00	0.00
TIME	0.00	0.00	0.00	0.00	0.00	0.00	0.00	0.00	0.00	0.00

NODE	9291	9292	9293	9294	9295	9296	9297	9298	9299	9300
ELEVATION	1802.70	1802.73	1803.11	1803.42	1803.76	1803.79	1804.29	1804.53	1804.65	1804.47
MAX DEPTH	0.47	0.66	0.49	0.28	0.09	0.16	0.09	0.13	0.12	0.28
VELOCITY	0.79	1.27	0.97	0.63	0.16	0.20	0.18	0.19	0.20	0.67
TIME	4.51	4.49	4.56	4.41	4.58	4.61	4.00	4.62	4.61	4.28
MAX VEL	0.79	1.49	1.50	1.10	0.16	0.20	0.18	0.19	0.20	0.67
DEPTH	0.47	0.63	0.45	0.28	0.09	0.16	0.09	0.13	0.12	0.27
TIME	4.51	5.11	5.45	4.52	4.58	4.60	4.00	4.62	4.62	4.05
ST. DEPTH	0.00	0.00	0.00	0.48	0.00	0.00	0.00	0.00	0.00	0.00
MAX STVEL	0.00	0.00	0.00	2.45	0.00	0.00	0.00	0.00	0.00	0.00
TIME	0.00	0.00	0.00	4.41	0.00	0.00	0.00	0.00	0.00	0.00

NODE	9301	9302	9303	9304	9305	9306	9307	9308	9309	9310
ELEVATION	1804.54	1804.91	1805.77	1806.19	1807.46	1808.02	1807.24	1807.81	1808.12	1808.52
MAX DEPTH	0.30	0.20	0.11	0.13	0.06	0.04	0.14	0.24	0.20	0.17
VELOCITY	0.69	0.43	0.17	0.29	0.17	0.11	0.17	0.24	0.18	0.20
TIME	4.25	3.96	4.03	4.00	4.00	4.00	4.25	4.07	3.93	4.00
MAX VEL	1.09	0.72	0.21	0.29	0.17	0.11	0.17	0.24	0.56	0.20
DEPTH	0.29	0.20	0.11	0.13	0.06	0.04	0.14	0.24	0.20	0.17
TIME	4.30	4.19	4.03	4.00	4.00	4.00	4.25	4.05	4.24	4.00
ST. DEPTH	0.00	0.00	0.00	0.00	0.00	0.00	0.52	0.00	0.00	0.00
MAX STVEL	0.00	0.00	0.00	0.00	0.00	0.00	3.22	0.00	0.00	0.00
TIME	0.00	0.00	0.00	0.00	0.00	0.00	4.25	0.00	0.00	0.00

NODE	9311	9312	9313	9314	9315	9316	9317	9318	9319	9320
ELEVATION	1808.89	1808.88	1809.13	1809.02	1808.76	1808.00	1807.66	1806.87	1805.83	1805.60
MAX DEPTH	0.12	0.16	0.09	0.10	0.09	0.12	0.09	0.11	0.15	2.59
VELOCITY	0.15	0.25	0.20	0.22	0.20	0.21	0.17	0.22	0.16	2.26
TIME	4.01	4.01	4.00	4.00	4.00	4.00	3.98	3.97	4.94	4.89
MAX VEL	0.15	0.25	0.20	0.22	0.20	0.21	0.17	0.23	0.30	2.27
DEPTH	0.12	0.16	0.09	0.10	0.09	0.12	0.08	0.11	0.09	2.59
TIME	4.00	4.01	3.99	4.00	4.00	4.00	4.00	4.00	3.99	4.83
ST. DEPTH	0.00	0.00	0.00	0.00	0.00	0.00	0.00	0.00	0.00	0.00
MAX STVEL	0.00	0.00	0.00	0.00	0.00	0.00	0.00	0.00	0.00	0.00
TIME	0.00	0.00	0.00	0.00	0.00	0.00	0.00	0.00	0.00	0.00

NODE	9321	9322	9323	9324	9325	9326	9327	9328	9329	9330
ELEVATION	1805.58	1805.65	1809.74	1809.98	1808.91	1807.27	1805.87	1804.35	1804.14	1823.71
MAX DEPTH	3.04	0.20	0.03	0.05	0.07	0.11	0.14	0.16	0.12	0.06
VELOCITY	3.42	0.25	0.21	0.14	0.21	0.27	0.33	0.29	0.00	0.00
TIME	4.86	4.92	3.98	3.99	4.00	4.00	4.00	4.00	4.00	3.99
MAX VEL	3.42	0.25	0.21	0.14	0.21	0.27	0.33	0.29	0.00	0.00
DEPTH	3.04	0.20	0.03	0.05	0.07	0.11	0.14	0.16	0.00	0.00
TIME	4.85	4.93	3.98	3.99	4.00	4.00	4.00	4.00	0.00	0.00
ST. DEPTH	0.00	0.00	0.00	0.00	0.00	0.00	0.00	0.00	0.00	0.00
MAX STVEL	0.00	0.00	0.00	0.00	0.00	0.00	0.00	0.00	0.00	0.00
TIME	0.00	0.00	0.00	0.00	0.00	0.00	0.00	0.00	0.00	0.00

NODE	9331	9332	9333	9334	9335	9336	9337	9338	9339	9340
ELEVATION	1822.93	1821.84	1821.07	1820.93	1820.93	1821.05	1821.71	1822.36	1822.56	1822.30
MAX DEPTH	0.10	0.13	0.33	0.50	0.36	0.20	0.10	0.07	0.06	0.10
VELOCITY	0.00	0.24	0.76	0.98	0.82	0.26	0.20	0.14	0.11	0.17
TIME	4.11	4.19	4.13	4.12	4.12	4.02	3.97	4.01	3.97	3.93
MAX VEL	0.00	0.24	1.36	1.48	1.34	0.71	0.20	0.18	0.17	0.17
DEPTH	0.00	0.13	0.32	0.47	0.32	0.20	0.10	0.07	0.06	0.10
TIME	0.00	4.22	4.20	4.26	4.31	4.41	3.85	4.01	3.97	3.94
ST. DEPTH	0.00	0.00	0.00	0.00	0.00	0.00	0.00	0.00	0.00	0.00
MAX STVEL	0.00	0.00	0.00	0.00	0.00	0.00	0.00	0.00	0.00	0.00
TIME	0.00	0.00	0.00	0.00	0.00	0.00	0.00	0.00	0.00	0.00

NODE	9341	9342	9343	9344	9345	9346	9347	9348	9349	9350
ELEVATION	1822.20	1821.78	1820.60	1819.92	1819.76	1819.06	1817.95	1817.13	1816.59	1816.05
MAX DEPTH	0.08	0.08	0.13	0.26	0.12	0.19	0.20	0.23	0.24	0.24
VELOCITY	0.11	0.20	0.21	0.32	0.20	0.35	0.62	0.55	0.55	0.32
TIME	4.00	3.97	4.00	4.00	4.00	4.03	4.00	4.01	4.09	4.00

MAX VEL	0.11	0.20	0.21	0.32	0.20	0.35	0.63	0.58	0.55	0.64
DEPTH	0.08	0.08	0.13	0.26	0.12	0.19	0.20	0.20	0.23	0.24
TIME	3.94	3.97	4.00	4.01	4.00	4.03	3.93	4.19	4.01	4.00
ST. DEPTH	0.00	0.00	0.00	0.00	0.00	0.00	0.00	0.00	0.00	0.00
MAX STVEL	0.00	0.00	0.00	0.00	0.00	0.00	0.00	0.00	0.00	0.00
TIME	0.00	0.00	0.00	0.00	0.00	0.00	0.00	0.00	0.00	0.00

NODE	9351	9352	9353	9354	9355	9356	9357	9358	9359	9360
ELEVATION	1815.22	1814.16	1813.34	1812.88	1812.44	1811.93	1811.30	1810.86	1810.98	1810.08
MAX DEPTH	0.21	0.20	0.22	0.22	0.17	0.19	0.22	0.32	0.04	0.08
VELOCITY	0.35	0.62	0.49	0.26	0.22	0.26	0.48	0.28	0.11	0.18
TIME	4.05	4.06	4.19	4.09	4.25	4.25	4.25	4.14	3.99	4.00
MAX VEL	0.70	0.62	0.70	0.58	0.22	0.26	0.80	1.05	0.11	0.18
DEPTH	0.20	0.20	0.21	0.20	0.17	0.19	0.22	0.27	0.04	0.08
TIME	4.06	4.06	4.23	4.20	4.33	4.25	4.26	4.58	3.99	4.00
ST. DEPTH	0.00	0.00	0.00	0.00	0.00	0.00	0.00	0.00	0.00	0.00
MAX STVEL	0.00	0.00	0.00	0.00	0.00	0.00	0.00	0.00	0.00	0.00
TIME	0.00	0.00	0.00	0.00	0.00	0.00	0.00	0.00	0.00	0.00

NODE	9361	9362	9363	9364	9365	9366	9367	9368	9369	9370
ELEVATION	1809.07	1808.18	1806.90	1808.14	1806.71	1805.11	1804.27	1803.49	1803.31	1802.24
MAX DEPTH	0.11	0.17	0.33	0.04	0.06	0.09	0.17	0.47	0.20	0.21
VELOCITY	0.21	0.35	0.52	0.17	0.20	0.19	0.27	0.38	0.39	0.55
TIME	4.00	4.00	4.03	3.98	4.00	4.00	4.50	4.49	4.45	4.53
MAX VEL	0.21	0.35	0.53	0.17	0.20	0.19	0.27	1.07	0.70	0.75
DEPTH	0.11	0.17	0.32	0.04	0.06	0.09	0.17	0.44	0.20	0.21
TIME	4.00	4.00	4.02	3.98	4.00	4.00	4.51	4.37	4.43	4.53
ST. DEPTH	0.00	0.00	0.00	0.00	0.00	0.00	0.00	0.00	0.00	0.00
MAX STVEL	0.00	0.00	0.00	0.00	0.00	0.00	0.00	0.00	0.00	0.00
TIME	0.00	0.00	0.00	0.00	0.00	0.00	0.00	0.00	0.00	0.00

NODE	9371	9372	9373	9374	9375	9376	9377	9378	9379	9380
ELEVATION	1801.64	1801.45	1801.30	1801.12	1801.04	1800.90	1801.30	1801.24	1801.22	1801.17
MAX DEPTH	0.44	0.85	1.04	1.23	0.93	1.32	0.23	0.60	0.76	0.62
VELOCITY	0.63	1.20	1.35	1.75	1.54	1.89	0.57	1.10	1.22	1.14
TIME	5.57	5.58	5.57	5.55	5.55	5.54	5.54	5.51	5.51	5.52
MAX VEL	1.01	1.20	1.35	1.75	1.54	1.89	0.79	1.10	1.23	1.14
DEPTH	0.31	0.85	1.04	1.23	0.93	1.32	0.23	0.60	0.76	0.62
TIME	4.39	5.58	5.56	5.53	5.54	5.53	5.56	5.51	5.52	5.50
ST. DEPTH	0.00	0.00	0.00	0.00	0.00	0.00	0.00	0.00	0.00	0.00
MAX STVEL	0.00	0.00	0.00	0.00	0.00	0.00	0.00	0.00	0.00	0.00
TIME	0.00	0.00	0.00	0.00	0.00	0.00	0.00	0.00	0.00	0.00

NODE	9381	9382	9383	9384	9385	9386	9387	9388	9389	9390
ELEVATION	1801.10	1801.07	1801.37	1802.53	1802.48	1802.21	1802.19	1802.37	1803.03	1803.11
MAX DEPTH	0.55	0.34	0.11	0.04	0.07	0.40	0.65	0.38	0.16	0.19
VELOCITY	1.11	0.72	0.17	0.14	0.15	0.84	1.42	1.01	0.28	0.25
TIME	5.52	5.55	4.00	4.00	4.50	4.55	4.54	4.50	4.60	4.50
MAX VEL	1.11	0.72	0.17	0.14	0.15	0.84	1.42	1.45	0.28	0.25
DEPTH	0.55	0.34	0.11	0.04	0.07	0.40	0.65	0.34	0.15	0.19
TIME	5.51	5.55	4.00	4.00	4.50	4.55	4.54	5.06	4.60	4.52
ST. DEPTH	0.00	0.00	0.00	0.00	0.00	0.00	0.00	0.00	0.35	0.00
MAX STVEL	0.00	0.00	0.00	0.00	0.00	0.00	0.00	0.00	2.91	0.00
TIME	0.00	0.00	0.00	0.00	0.00	0.00	0.00	0.00	4.50	0.00

NODE	9391	9392	9393	9394	9395	9396	9397	9398	9399	9400
ELEVATION	1803.24	1803.54	1803.87	1803.91	1803.83	1803.91	1804.55	1805.16	1804.92	1806.38
MAX DEPTH	0.13	0.12	0.10	0.17	0.30	0.29	0.10	0.07	0.19	0.07
VELOCITY	0.19	0.20	0.19	0.31	0.70	0.63	0.18	0.17	0.27	0.20
TIME	4.00	4.14	4.25	4.25	4.24	4.07	4.00	4.00	4.00	3.94
MAX VEL	0.19	0.20	0.19	0.31	0.70	1.07	0.18	0.17	0.27	0.20
DEPTH	0.13	0.12	0.10	0.17	0.30	0.27	0.10	0.07	0.19	0.07
TIME	4.25	4.14	4.25	4.25	4.24	4.34	3.99	4.00	4.00	3.94
ST. DEPTH	0.00	0.00	0.00	0.00	0.00	0.00	0.00	0.00	0.00	0.00
MAX STVEL	0.00	0.00	0.00	0.00	0.00	0.00	0.00	0.00	0.00	0.00
TIME	0.00	0.00	0.00	0.00	0.00	0.00	0.00	0.00	0.00	0.00

NODE	9401	9402	9403	9404	9405	9406	9407	9408	9409	9410
ELEVATION	1806.89	1806.76	1807.36	1807.75	1808.30	1808.40	1808.17	1808.12	1807.95	1807.78
MAX DEPTH	0.07	0.10	0.14	0.12	0.08	0.09	0.18	0.14	0.13	0.10
VELOCITY	0.15	0.18	0.23	0.24	0.18	0.15	0.25	0.20	0.20	0.23
TIME	4.00	4.06	4.00	4.14	4.00	4.00	4.01	4.00	4.00	4.00
MAX VEL	0.15	0.18	0.23	0.24	0.18	0.15	0.25	0.20	0.21	0.23
DEPTH	0.07	0.10	0.14	0.12	0.08	0.09	0.18	0.14	0.13	0.10
TIME	4.00	4.22	4.00	4.14	4.00	4.00	4.02	4.00	4.00	4.00
ST. DEPTH	0.00	0.47	0.00	0.00	0.00	0.00	0.00	0.00	0.00	0.00
MAX STVEL	0.00	3.54	0.00	0.00	0.00	0.00	0.00	0.00	0.00	0.00
TIME	0.00	4.25	0.00	0.00	0.00	0.00	0.00	0.00	0.00	0.00

NODE	9411	9412	9413	9414	9415	9416	9417	9418	9419	9420
ELEVATION	1807.26	1806.94	1806.46	1805.73	1805.13	1804.97	1805.10	1809.10	1808.86	1807.77
MAX DEPTH	0.12	0.10	0.09	0.07	1.50	3.17	0.20	0.03	0.05	0.07
VELOCITY	0.19	0.18	0.16	0.25	1.99	4.06	0.70	0.16	0.16	0.18
TIME	4.00	4.00	4.00	4.00	4.87	4.86	4.88	3.99	4.00	4.00
MAX VEL	0.19	0.18	0.16	0.25	1.99	4.06	0.71	0.19	0.16	0.18
DEPTH	0.12	0.10	0.09	0.07	1.50	3.17	0.20	0.03	0.05	0.07
TIME	4.00	4.00	4.00	4.00	4.86	4.85	5.05	3.99	4.00	4.00
ST. DEPTH	0.00	0.00	0.00	0.00	0.00	0.00	0.00	0.00	0.00	0.00
MAX STVEL	0.00	0.00	0.00	0.00	0.00	0.00	0.00	0.00	0.00	0.00
TIME	0.00	0.00	0.00	0.00	0.00	0.00	0.00	0.00	0.00	0.00

NODE	9421	9422	9423	9424	9425	9426	9427	9428	9429	9430
ELEVATION	1806.58	1805.63	1803.40	1803.21	1826.89	1825.07	1824.28	1823.00	1822.01	1821.81
MAX DEPTH	0.12	0.10	0.23	0.19	0.00	0.06	0.06	0.14	0.30	0.45

VELOCITY	0.22	0.31	0.22	0.00	0.00	0.00	0.18	0.28	0.86	1.10
TIME	4.00	4.00	3.86	4.00	12.00	4.00	3.99	4.18	4.08	4.08
MAX VEL	0.22	0.31	0.30	0.00	0.00	0.00	0.18	0.28	1.18	1.58
DEPTH	0.12	0.10	0.23	0.00	0.00	0.00	0.06	0.14	0.29	0.44
TIME	4.00	4.00	3.86	0.00	0.00	0.00	3.99	4.18	4.20	4.16
ST. DEPTH	0.00	0.00	0.00	0.00	0.00	0.00	0.00	0.00	0.00	0.00
MAX STVEL	0.00	0.00	0.00	0.00	0.00	0.00	0.00	0.00	0.00	0.00
TIME	0.00	0.00	0.00	0.00	0.00	0.00	0.00	0.00	0.00	0.00

NODE	9431	9432	9433	9434	9435	9436	9437	9438	9439	9440
ELEVATION	1821.86	1822.11	1822.91	1823.63	1823.51	1822.84	1822.23	1821.60	1820.54	1819.91
MAX DEPTH	0.27	0.20	0.08	0.06	0.05	0.08	0.09	0.11	0.20	0.31
VELOCITY	0.81	0.12	0.18	0.11	0.14	0.14	0.16	0.23	0.51	0.47
TIME	4.12	4.12	4.00	3.98	4.00	4.00	4.00	3.91	3.89	3.99
MAX VEL	1.02	0.70	0.21	0.17	0.14	0.14	0.16	0.23	0.70	0.47
DEPTH	0.26	0.20	0.08	0.06	0.05	0.08	0.09	0.11	0.20	0.31
TIME	4.20	4.12	4.00	3.99	4.00	4.00	4.00	3.91	4.31	3.99
ST. DEPTH	0.00	0.00	0.00	0.00	0.00	0.00	0.00	0.00	0.00	0.00
MAX STVEL	0.00	0.00	0.00	0.00	0.00	0.00	0.00	0.00	0.00	0.00
TIME	0.00	0.00	0.00	0.00	0.00	0.00	0.00	0.00	0.00	0.00

NODE	9441	9442	9443	9444	9445	9446	9447	9448	9449	9450
ELEVATION	1819.62	1819.01	1818.06	1817.36	1816.52	1815.90	1815.00	1814.20	1813.35	1812.82
MAX DEPTH	0.28	0.20	0.13	0.09	0.12	0.13	0.15	0.12	0.13	0.18
VELOCITY	0.38	0.29	0.21	0.18	0.19	0.25	0.24	0.22	0.19	0.25
TIME	3.88	4.00	4.15	4.00	4.09	4.11	4.25	4.25	4.25	4.34
MAX VEL	0.77	0.49	0.21	0.18	0.19	0.25	0.24	0.22	0.19	0.26
DEPTH	0.24	0.20	0.13	0.09	0.12	0.13	0.15	0.12	0.13	0.18
TIME	4.23	4.00	4.03	4.00	4.09	4.03	4.25	4.25	4.17	4.34
ST. DEPTH	0.00	0.00	0.00	0.00	0.00	0.00	0.00	0.00	0.00	0.00
MAX STVEL	0.00	0.00	0.00	0.00	0.00	0.00	0.00	0.00	0.00	0.00
TIME	0.00	0.00	0.00	0.00	0.00	0.00	0.00	0.00	0.00	0.00

NODE	9451	9452	9453	9454	9455	9456	9457	9458	9459	9460
ELEVATION	1812.19	1811.74	1811.59	1811.17	1810.25	1809.37	1808.84	1808.38	1807.36	1806.15
MAX DEPTH	0.20	0.20	0.06	0.05	0.12	0.08	0.09	0.06	0.13	0.29
VELOCITY	0.50	0.32	0.16	0.15	0.23	0.15	0.14	0.16	0.27	0.80
TIME	4.18	4.27	4.25	4.00	4.27	4.00	4.01	4.00	4.46	4.45
MAX VEL	0.52	0.72	0.16	0.15	0.24	0.15	0.14	0.16	0.27	0.80
DEPTH	0.20	0.20	0.06	0.05	0.12	0.08	0.09	0.06	0.12	0.29
TIME	4.13	4.28	4.25	4.00	4.25	4.00	4.00	4.00	4.54	4.45
ST. DEPTH	0.00	0.00	0.00	0.00	0.00	0.00	0.00	0.00	0.00	0.00
MAX STVEL	0.00	0.00	0.00	0.00	0.00	0.00	0.00	0.00	0.00	0.00
TIME	0.00	0.00	0.00	0.00	0.00	0.00	0.00	0.00	0.00	0.00

NODE	9461	9462	9463	9464	9465	9466	9467	9468	9469	9470
ELEVATION	1805.30	1804.66	1804.27	1803.58	1803.32	1802.13	1801.38	1801.10	1800.94	1800.68
MAX DEPTH	0.52	0.30	0.21	0.68	0.41	0.40	0.50	0.81	0.90	1.32
VELOCITY	0.88	0.49	0.58	0.76	1.18	0.95	0.74	1.04	1.28	1.38
TIME	4.46	4.46	4.47	4.43	4.43	4.43	4.59	5.55	5.58	5.57
MAX VEL	0.88	0.82	0.75	1.47	1.25	1.33	1.49	1.04	1.28	1.39
DEPTH	0.52	0.29	0.21	0.57	0.40	0.40	0.48	0.81	0.90	1.32
TIME	4.46	4.43	4.48	4.27	4.55	4.44	4.45	5.55	5.55	5.55
ST. DEPTH	0.00	0.00	0.00	0.00	0.00	0.00	0.00	0.00	0.00	0.00
MAX STVEL	0.00	0.00	0.00	0.00	0.00	0.00	0.00	0.00	0.00	0.00
TIME	0.00	0.00	0.00	0.00	0.00	0.00	0.00	0.00	0.00	0.00

NODE	9471	9472	9473	9474	9475	9476	9477	9478	9479	9480
ELEVATION	1800.54	1800.43	1800.69	1800.73	1800.74	1800.70	1800.58	1800.52	1800.83	1801.27
MAX DEPTH	1.31	1.44	0.28	0.50	0.60	0.64	0.63	0.49	0.12	0.07
VELOCITY	1.67	1.85	0.71	1.19	1.08	1.08	1.08	0.89	0.20	0.17
TIME	5.56	5.56	5.57	5.52	5.52	5.52	5.54	5.54	5.62	4.00
MAX VEL	1.67	1.85	1.06	1.21	1.47	1.08	1.08	0.89	0.20	0.17
DEPTH	1.31	1.44	0.27	0.50	0.57	0.64	0.63	0.49	0.12	0.07
TIME	5.54	5.54	5.47	5.52	5.39	5.52	5.54	5.56	5.63	4.00
ST. DEPTH	0.00	0.00	0.00	0.00	0.00	0.00	0.00	0.00	0.00	0.00
MAX STVEL	0.00	0.00	0.00	0.00	0.00	0.00	0.00	0.00	0.00	0.00
TIME	0.00	0.00	0.00	0.00	0.00	0.00	0.00	0.00	0.00	0.00

NODE	9481	9482	9483	9484	9485	9486	9487	9488	9489	9490
ELEVATION	1801.63	1801.48	1801.43	1801.43	1802.06	1802.42	1802.64	1802.80	1803.02	1802.88
MAX DEPTH	0.16	0.31	0.56	0.53	0.20	0.14	0.13	0.11	0.10	0.25
VELOCITY	0.31	0.83	1.11	1.07	0.32	0.23	0.21	0.22	0.20	0.67
TIME	4.57	4.55	4.45	4.45	4.48	4.57	4.25	4.25	4.25	4.07
MAX VEL	0.31	0.83	1.11	1.08	0.71	0.23	0.21	0.22	0.20	0.67
DEPTH	0.16	0.31	0.55	0.52	0.20	0.14	0.13	0.11	0.10	0.25
TIME	4.55	4.46	4.33	4.35	4.58	4.68	4.04	4.25	4.25	4.07
ST. DEPTH	0.00	0.00	0.00	0.00	0.37	0.00	0.00	0.00	0.00	0.00
MAX STVEL	0.00	0.00	0.00	0.00	2.78	0.00	0.00	0.00	0.00	0.00
TIME	0.00	0.00	0.00	0.00	4.51	0.00	0.00	0.00	0.00	0.00

NODE	9491	9492	9493	9494	9495	9496	9497	9498	9499	9500
ELEVATION	1803.17	1803.39	1803.87	1804.11	1804.27	1806.35	1806.12	1806.06	1806.67	1806.83
MAX DEPTH	0.28	0.29	0.20	0.22	0.21	0.04	0.08	0.10	0.14	0.15
VELOCITY	0.69	0.57	0.24	0.33	0.32	0.16	0.21	0.18	0.21	0.19
TIME	4.26	4.10	4.02	3.98	3.80	3.97	4.00	4.25	3.98	4.02
MAX VEL	0.99	0.87	0.49	0.39	0.67	0.16	0.21	0.18	0.21	0.19
DEPTH	0.27	0.28	0.20	0.21	0.20	0.04	0.08	0.10	0.14	0.15
TIME	4.24	4.17	4.01	4.25	4.17	3.97	4.00	4.25	3.98	4.02
ST. DEPTH	0.00	0.00	0.00	0.00	0.00	0.00	0.00	0.52	0.00	0.00
MAX STVEL	0.00	0.00	0.00	0.00	0.00	0.00	0.00	3.23	0.00	0.00
TIME	0.00	0.00	0.00	0.00	0.00	0.00	0.00	4.25	0.00	0.00

NODE	9501	9502	9503	9504	9505	9506	9507	9508	9509	9510

ELEVATION	1807.32	1807.79	1807.47	1807.48	1807.25	1806.62	1806.56	1806.19	1805.86	1805.41
MAX DEPTH	0.10	0.07	0.15	0.11	0.10	0.15	0.10	0.12	0.11	0.07
VELOCITY	0.20	0.19	0.24	0.22	0.23	0.26	0.22	0.22	0.17	0.21
TIME	3.98	4.00	4.04	4.00	4.00	4.00	4.00	4.00	4.00	4.00
MAX VEL	0.20	0.20	0.24	0.22	0.23	0.26	0.22	0.22	0.17	0.21
DEPTH	0.10	0.07	0.15	0.11	0.10	0.15	0.10	0.12	0.11	0.07
TIME	3.98	4.00	4.03	4.00	4.00	4.00	4.00	4.00	4.00	4.00
ST. DEPTH	0.00	0.00	0.00	0.00	0.00	0.00	0.00	0.00	0.00	0.00
MAX STVEL	0.00	0.00	0.00	0.00	0.00	0.00	0.00	0.00	0.00	0.00
TIME	0.00	0.00	0.00	0.00	0.00	0.00	0.00	0.00	0.00	0.00

NODE	9511	9512	9513	9514	9515	9516	9517	9518	9519	9520
ELEVATION	1804.58	1804.13	1804.06	1806.38	1807.27	1806.68	1806.33	1805.35	1803.14	1802.52
MAX DEPTH	0.79	2.63	1.53	0.04	0.05	0.07	0.07	0.07	0.17	0.17
VELOCITY	1.52	3.60	2.39	0.23	0.17	0.18	0.16	0.24	0.24	0.00
TIME	4.88	4.88	4.88	4.00	3.88	3.99	3.98	4.00	4.00	4.00
MAX VEL	1.52	3.60	2.39	0.23	0.17	0.18	0.16	0.24	0.24	0.00
DEPTH	0.79	2.63	1.53	0.04	0.05	0.07	0.07	0.07	0.17	0.00
TIME	4.86	4.86	4.86	3.96	3.88	3.99	3.98	4.00	4.00	0.00
ST. DEPTH	0.00	0.00	0.00	0.00	0.00	0.00	0.00	0.00	0.00	0.00
MAX STVEL	0.00	0.00	0.00	0.00	0.00	0.00	0.00	0.00	0.00	0.00
TIME	0.00	0.00	0.00	0.00	0.00	0.00	0.00	0.00	0.00	0.00

NODE	9521	9522	9523	9524	9525	9526	9527	9528	9529	9530
ELEVATION	1828.07	1826.78	1825.69	1824.27	1823.17	1823.06	1823.06	1823.59	1824.63	1825.11
MAX DEPTH	0.06	0.06	0.07	0.17	0.30	0.39	0.26	0.16	0.06	0.04
VELOCITY	0.00	0.20	0.20	0.32	0.96	1.18	0.89	0.35	0.10	0.14
TIME	4.00	4.00	4.00	4.03	4.11	4.09	4.04	4.19	4.25	4.00
MAX VEL	0.00	0.20	0.20	0.32	1.15	1.44	0.97	0.35	0.19	0.14
DEPTH	0.00	0.06	0.07	0.17	0.29	0.34	0.25	0.16	0.05	0.04
TIME	0.00	4.00	3.99	4.03	4.26	4.35	4.20	4.19	4.25	4.00
ST. DEPTH	0.00	0.00	0.00	0.00	0.00	0.00	0.00	0.00	0.00	0.00
MAX STVEL	0.00	0.00	0.00	0.00	0.00	0.00	0.00	0.00	0.00	0.00
TIME	0.00	0.00	0.00	0.00	0.00	0.00	0.00	0.00	0.00	0.00

NODE	9531	9532	9533	9534	9535	9536	9537	9538	9539	9540
ELEVATION	1824.26	1823.18	1822.10	1821.56	1821.13	1820.43	1819.63	1818.64	1817.48	1816.74
MAX DEPTH	0.06	0.11	0.20	0.25	0.12	0.10	0.11	0.13	0.18	0.19
VELOCITY	0.15	0.24	0.26	0.52	0.19	0.19	0.22	0.28	0.27	0.27
TIME	4.00	4.02	3.94	4.13	3.93	3.98	4.08	4.11	4.09	4.24
MAX VEL	0.15	0.24	0.52	0.84	0.19	0.19	0.22	0.28	0.27	0.27
DEPTH	0.06	0.11	0.20	0.25	0.12	0.10	0.11	0.13	0.18	0.19
TIME	4.00	4.03	3.91	4.17	3.93	3.99	4.08	4.11	4.13	4.24
ST. DEPTH	0.00	0.00	0.00	0.00	0.00	0.00	0.00	0.00	0.00	0.00
MAX STVEL	0.00	0.00	0.00	0.00	0.00	0.00	0.00	0.00	0.00	0.00
TIME	0.00	0.00	0.00	0.00	0.00	0.00	0.00	0.00	0.00	0.00

NODE	9541	9542	9543	9544	9545	9546	9547	9548	9549	9550
ELEVATION	1816.06	1815.68	1814.37	1813.80	1813.15	1812.41	1811.69	1811.60	1810.51	1809.81
MAX DEPTH	0.21	0.17	0.24	0.23	0.29	0.22	0.29	0.08	0.12	0.15
VELOCITY	0.45	0.34	0.57	0.60	0.71	0.62	0.73	0.20	0.21	0.18
TIME	4.26	4.27	4.26	4.27	4.34	4.35	4.28	4.25	4.25	4.44
MAX VEL	0.45	0.34	0.57	0.60	0.89	0.77	0.74	0.20	0.21	0.18
DEPTH	0.20	0.17	0.24	0.23	0.29	0.22	0.28	0.08	0.12	0.15
TIME	4.10	4.26	4.27	4.30	4.27	4.36	4.24	4.25	4.25	4.44
ST. DEPTH	0.00	0.00	0.00	0.00	0.00	0.00	0.00	0.00	0.00	0.00
MAX STVEL	0.00	0.00	0.00	0.00	0.00	0.00	0.00	0.00	0.00	0.00
TIME	0.00	0.00	0.00	0.00	0.00	0.00	0.00	0.00	0.00	0.00

NODE	9551	9552	9553	9554	9555	9556	9557	9558	9559	9560
ELEVATION	1809.35	1808.85	1808.48	1808.05	1807.51	1806.16	1808.07	1804.65	1804.05	1803.67
MAX DEPTH	0.20	0.26	0.28	0.23	0.20	0.59	0.02	0.62	0.61	1.10
VELOCITY	0.33	0.49	0.53	0.52	0.44	1.01	0.14	1.23	1.08	1.08
TIME	4.33	4.42	4.43	4.42	4.49	4.45	3.89	4.46	4.49	4.47
MAX VEL	0.48	0.49	0.53	0.53	0.77	1.49	0.14	1.23	1.49	1.50
DEPTH	0.20	0.25	0.28	0.22	0.20	0.39	0.02	0.62	0.50	1.05
TIME	4.34	4.34	4.43	4.33	4.47	5.08	3.89	4.46	4.30	4.59
ST. DEPTH	0.00	0.00	0.00	0.00	0.00	0.00	0.00	0.00	0.00	0.00
MAX STVEL	0.00	0.00	0.00	0.00	0.00	0.00	0.00	0.00	0.00	0.00
TIME	0.00	0.00	0.00	0.00	0.00	0.00	0.00	0.00	0.00	0.00

NODE	9561	9562	9563	9564	9565	9566	9567	9568	9569	9570
ELEVATION	1803.32	1802.05	1801.24	1800.82	1800.58	1800.39	1800.17	1800.03	1800.00	1800.00
MAX DEPTH	0.55	0.54	0.63	0.74	1.00	1.11	1.44	1.61	0.66	0.57
VELOCITY	1.72	1.38	1.09	1.05	1.16	1.37	1.77	1.88	1.12	1.12
TIME	4.43	4.43	4.55	4.59	5.57	5.57	5.57	5.57	5.57	5.56
MAX VEL	1.72	1.50	1.50	1.31	1.42	1.37	1.77	1.88	1.34	1.46
DEPTH	0.55	0.53	0.48	0.40	0.50	1.11	1.44	1.61	0.45	0.50
TIME	4.43	4.39	5.21	4.19	4.21	5.55	5.55	5.54	6.17	5.39
ST. DEPTH	0.00	0.00	0.00	0.00	0.00	0.00	0.00	0.00	0.00	0.00
MAX STVEL	0.00	0.00	0.00	0.00	0.00	0.00	0.00	0.00	0.00	0.00
TIME	0.00	0.00	0.00	0.00	0.00	0.00	0.00	0.00	0.00	0.00

NODE	9571	9572	9573	9574	9575	9576	9577	9578	9579	9580
ELEVATION	1800.21	1800.22	1800.13	1800.00	1800.11	1800.30	1800.46	1800.65	1800.88	1800.90
MAX DEPTH	0.45	0.47	0.54	0.59	0.20	0.12	0.29	0.46	0.50	0.51
VELOCITY	0.98	1.01	0.97	1.17	0.30	0.21	0.67	0.83	0.87	0.95
TIME	5.58	5.55	5.51	5.51	5.58	4.57	4.56	4.55	4.46	4.48
MAX VEL	1.34	1.01	0.97	1.17	0.56	0.21	0.67	1.15	1.46	1.46
DEPTH	0.44	0.47	0.54	0.59	0.20	0.12	0.29	0.43	0.49	0.49
TIME	5.51	5.51	5.51	5.51	5.58	4.57	4.62	4.93	4.55	4.68
ST. DEPTH	0.00	0.00	0.00	0.00	0.00	0.00	0.00	0.00	0.00	0.00
MAX STVEL	0.00	0.00	0.00	0.00	0.00	0.00	0.00	0.00	0.00	0.00
TIME	0.00	0.00	0.00	0.00	0.00	0.00	0.00	0.00	0.00	0.00

NODE	9581	9582	9583	9584	9585	9586	9587	9588	9589	9590
ELEVATION	1801.18	1801.64	1801.89	1801.93	1802.09	1802.15	1802.50	1803.09	1803.70	1803.92
MAX DEPTH	0.20	0.13	0.12	0.13	0.20	0.31	0.32	0.20	0.13	0.28
VELOCITY	0.43	0.21	0.24	0.25	0.49	0.65	0.63	0.51	0.20	0.34
TIME	4.62	3.99	4.00	4.25	4.30	4.25	4.20	4.03	4.00	3.90
MAX VEL	0.72	0.21	0.24	0.25	0.63	0.77	1.25	0.72	0.20	0.40
DEPTH	0.20	0.13	0.12	0.13	0.20	0.28	0.31	0.20	0.13	0.28
TIME	4.47	4.00	4.01	4.25	4.20	4.65	4.21	4.39	4.01	3.90
ST. DEPTH	0.41	0.00	0.00	0.00	0.00	0.00	0.00	0.00	0.00	0.00
MAX STVEL	2.75	0.00	0.00	0.00	0.00	0.00	0.00	0.00	0.00	0.00
TIME	4.51	0.00	0.00	0.00	0.00	0.00	0.00	0.00	0.00	0.00

NODE	9591	9592	9593	9594	9595	9596	9597	9598	9599	9600
ELEVATION	1804.29	1804.66	1804.80	1805.59	1806.04	1806.34	1806.48	1806.50	1806.63	1806.46
MAX DEPTH	0.09	0.19	0.24	0.11	0.17	0.14	0.15	0.18	0.12	0.15
VELOCITY	0.11	0.15	0.10	0.20	0.24	0.19	0.16	0.16	0.18	0.20
TIME	3.93	4.07	3.97	4.27	4.07	4.11	4.00	4.04	4.00	4.02
MAX VEL	0.13	0.17	0.58	0.20	0.24	0.19	0.16	0.16	0.18	0.20
DEPTH	0.09	0.18	0.22	0.11	0.17	0.14	0.15	0.18	0.12	0.15
TIME	4.13	4.25	4.25	4.27	4.06	4.08	4.03	4.04	4.00	4.03
ST. DEPTH	0.00	0.00	0.00	0.55	0.00	0.00	0.00	0.00	0.00	0.00
MAX STVEL	0.00	0.00	0.00	3.55	0.00	0.00	0.00	0.00	0.00	0.00
TIME	0.00	0.00	0.00	4.25	0.00	0.00	0.00	0.00	0.00	0.00

NODE	9601	9602	9603	9604	9605	9606	9607	9608	9609	9610
ELEVATION	1806.10	1805.70	1805.55	1805.33	1805.30	1804.91	1803.98	1803.36	1803.32	1804.00
MAX DEPTH	0.17	0.19	0.15	0.15	0.11	0.08	0.38	1.94	2.12	0.06
VELOCITY	0.25	0.25	0.27	0.24	0.16	0.20	0.89	3.33	3.13	0.20
TIME	4.03	4.04	4.00	4.00	4.00	4.00	4.89	4.88	4.88	3.98
MAX VEL	0.25	0.25	0.27	0.24	0.16	0.20	0.90	3.34	3.16	0.25
DEPTH	0.17	0.19	0.15	0.15	0.11	0.08	0.38	1.94	2.12	0.06
TIME	4.03	4.04	4.00	4.00	4.00	4.00	4.90	4.89	4.90	3.89
ST. DEPTH	0.00	0.00	0.00	0.00	0.00	0.00	0.00	0.00	0.00	0.00
MAX STVEL	0.00	0.00	0.00	0.00	0.00	0.00	0.00	0.00	0.00	0.00
TIME	0.00	0.00	0.00	0.00	0.00	0.00	0.00	0.00	0.00	0.00

NODE	9611	9612	9613	9614	9615	9616	9617	9618	9619	9620
ELEVATION	1806.01	1805.68	1805.36	1804.65	1802.87	1801.83	1832.02	1829.75	1828.67	1827.46
MAX DEPTH	0.05	0.11	0.10	0.07	0.11	0.14	0.00	0.08	0.06	0.06
VELOCITY	0.17	0.14	0.18	0.23	0.24	0.00	0.00	0.00	0.20	0.21
TIME	4.00	4.00	4.00	4.00	4.00	4.00	12.00	3.98	4.00	4.10
MAX VEL	0.20	0.14	0.18	0.23	0.24	0.00	0.00	0.00	0.20	0.21
DEPTH	0.05	0.11	0.10	0.07	0.11	0.00	0.00	0.00	0.06	0.06
TIME	4.00	4.00	4.00	4.00	4.00	0.00	0.00	0.00	4.00	4.10
ST. DEPTH	0.00	0.00	0.00	0.00	0.00	0.00	0.00	0.00	0.00	0.00
MAX STVEL	0.00	0.00	0.00	0.00	0.00	0.00	0.00	0.00	0.00	0.00
TIME	0.00	0.00	0.00	0.00	0.00	0.00	0.00	0.00	0.00	0.00

NODE	9621	9622	9623	9624	9625	9626	9627	9628	9629	9630
ELEVATION	1825.61	1824.60	1824.52	1824.56	1825.26	1826.00	1825.63	1824.52	1823.74	1823.21
MAX DEPTH	0.18	0.28	0.35	0.28	0.10	0.04	0.05	0.06	0.11	0.16
VELOCITY	0.35	1.02	0.76	0.73	0.23	0.10	0.13	0.14	0.17	0.30
TIME	4.09	4.09	4.07	4.05	4.11	4.00	4.00	4.00	3.99	4.24
MAX VEL	0.35	1.05	1.38	1.01	0.28	0.13	0.13	0.14	0.20	0.30
DEPTH	0.18	0.27	0.33	0.28	0.10	0.04	0.05	0.06	0.11	0.16
TIME	4.09	4.19	4.20	4.05	4.01	4.00	4.00	3.94	4.00	4.24
ST. DEPTH	0.00	0.00	0.00	0.00	0.00	0.00	0.00	0.00	0.00	0.00
MAX STVEL	0.00	0.00	0.00	0.00	0.00	0.00	0.00	0.00	0.00	0.00
TIME	0.00	0.00	0.00	0.00	0.00	0.00	0.00	0.00	0.00	0.00

NODE	9631	9632	9633	9634	9635	9636	9637	9638	9639	9640
ELEVATION	1822.30	1821.55	1820.53	1819.09	1817.87	1816.85	1816.26	1815.87	1815.24	1814.06
MAX DEPTH	0.09	0.06	0.07	0.11	0.17	0.32	0.61	0.73	0.47	0.66
VELOCITY	0.15	0.15	0.21	0.26	0.30	0.71	1.03	1.28	1.30	1.13
TIME	4.04	4.00	4.00	4.07	4.22	4.25	4.26	4.29	4.26	4.31
MAX VEL	0.17	0.15	0.21	0.26	0.30	0.90	1.22	1.28	1.50	1.23
DEPTH	0.09	0.06	0.07	0.11	0.17	0.31	0.60	0.72	0.47	0.58
TIME	4.00	4.02	4.00	4.07	4.21	4.21	4.21	4.23	4.26	4.59
ST. DEPTH	0.00	0.00	0.00	0.00	0.00	0.00	0.00	0.00	0.00	0.00
MAX STVEL	0.00	0.00	0.00	0.00	0.00	0.00	0.00	0.00	0.00	0.00
TIME	0.00	0.00	0.00	0.00	0.00	0.00	0.00	0.00	0.00	0.00

NODE	9641	9642	9643	9644	9645	9646	9647	9648	9649	9650
ELEVATION	1813.64	1813.01	1811.81	1810.96	1810.37	1810.25	1809.50	1809.16	1808.74	1808.35
MAX DEPTH	0.72	0.52	0.51	0.54	0.91	0.17	0.47	0.59	0.72	0.76
VELOCITY	1.31	1.61	1.34	1.16	1.11	0.26	0.71	1.04	1.16	1.29
TIME	4.26	4.29	4.32	4.28	4.33	4.41	4.38	4.38	4.42	4.43
MAX VEL	1.46	1.61	1.35	1.17	1.11	0.26	1.04	1.21	1.24	1.30
DEPTH	0.67	0.52	0.50	0.54	0.91	0.17	0.46	0.58	0.59	0.76
TIME	4.49	4.29	4.21	4.28	4.29	4.44	4.33	4.42	4.75	4.44
ST. DEPTH	0.00	0.00	0.00	0.00	0.00	0.00	0.00	0.00	0.00	0.00
MAX STVEL	0.00	0.00	0.00	0.00	0.00	0.00	0.00	0.00	0.00	0.00
TIME	0.00	0.00	0.00	0.00	0.00	0.00	0.00	0.00	0.00	0.00

NODE	9651	9652	9653	9654	9655	9656	9657	9658	9659	9660
ELEVATION	1807.84	1807.03	1806.18	1805.47	1804.65	1804.04	1803.71	1803.36	1801.99	1801.25
MAX DEPTH	0.67	0.72	0.89	0.94	0.78	0.86	1.09	0.38	0.48	0.40
VELOCITY	1.58	1.70	1.78	1.88	1.52	1.18	0.97	1.22	0.98	0.89
TIME	4.43	4.43	4.47	4.44	4.48	4.52	4.48	4.50	4.48	4.54
MAX VEL	1.59	1.71	1.79	1.88	1.53	1.50	1.50	1.48	1.49	1.47
DEPTH	0.67	0.72	0.89	0.94	0.78	0.50	0.96	0.35	0.41	0.35
TIME	4.43	4.41	4.42	4.44	4.48	5.54	4.88	4.38	4.35	4.79
ST. DEPTH	0.00	0.00	0.00	0.00	0.00	0.00	0.00	0.00	0.00	0.00

MAX STVEL	0.00	0.00	0.00	0.00	0.00	0.00	0.00	0.00	0.00	0.00
TIME	0.00	0.00	0.00	0.00	0.00	0.00	0.00	0.00	0.00	0.00

NODE	9661	9662	9663	9664	9665	9666	9667	9668	9669	9670
ELEVATION	1800.58	1800.31	1800.05	1799.80	1799.68	1799.58	1799.50	1799.51	1799.51	1799.51
MAX DEPTH	0.58	0.74	0.95	1.46	1.74	0.90	0.65	0.51	0.50	0.44
VELOCITY	0.90	1.13	1.35	1.67	1.97	1.35	1.22	1.15	0.91	1.04
TIME	4.57	5.56	5.57	5.59	5.57	5.57	5.58	5.54	5.53	5.55
MAX VEL	1.50	1.42	1.45	1.68	1.97	1.35	1.24	1.29	1.10	1.05
DEPTH	0.55	0.55	0.41	1.46	1.73	0.89	0.64	0.40	0.38	0.44
TIME	4.70	4.41	4.24	5.56	5.54	5.56	5.47	5.36	6.06	5.49
ST. DEPTH	0.00	0.00	0.00	0.00	0.00	0.00	0.00	0.00	0.00	0.00
MAX STVEL	0.00	0.00	0.00	0.00	0.00	0.00	0.00	0.00	0.00	0.00
TIME	0.00	0.00	0.00	0.00	0.00	0.00	0.00	0.00	0.00	0.00

NODE	9671	9672	9673	9674	9675	9676	9677	9678	9679	9680
ELEVATION	1799.41	1799.33	1799.56	1799.86	1800.13	1800.29	1800.29	1800.45	1800.83	1800.88
MAX DEPTH	0.48	0.30	0.20	0.39	0.42	0.38	0.45	0.20	0.10	0.13
VELOCITY	1.09	0.77	0.54	0.76	0.80	0.81	0.93	0.38	0.26	0.26
TIME	5.56	5.58	4.55	4.55	4.64	4.55	4.55	4.60	4.25	4.01
MAX VEL	1.09	0.77	0.71	1.12	1.42	1.30	0.93	0.73	0.26	0.26
DEPTH	0.47	0.30	0.20	0.38	0.37	0.33	0.45	0.20	0.10	0.13
TIME	5.54	5.58	4.49	4.62	5.74	5.71	4.55	4.62	4.25	4.01
ST. DEPTH	0.00	0.00	0.00	0.00	0.00	0.00	0.00	0.33	0.00	0.00
MAX STVEL	0.00	0.00	0.00	0.00	0.00	0.00	0.00	3.21	0.00	0.00
TIME	0.00	0.00	0.00	0.00	0.00	0.00	0.00	4.52	0.00	0.00

NODE	9681	9682	9683	9684	9685	9686	9687	9688	9689	9690
ELEVATION	1800.93	1801.17	1801.62	1801.98	1802.69	1803.29	1803.70	1804.03	1804.62	1804.67
MAX DEPTH	0.20	0.32	0.30	0.28	0.15	0.18	0.10	0.09	0.06	0.09
VELOCITY	0.59	0.69	0.64	0.52	0.21	0.25	0.18	0.18	0.15	0.16
TIME	4.20	4.25	4.20	4.14	4.06	4.00	4.00	4.00	4.00	4.00
MAX VEL	0.60	0.94	1.23	1.07	0.25	0.25	0.18	0.18	0.16	0.16
DEPTH	0.20	0.32	0.30	0.27	0.15	0.17	0.10	0.09	0.06	0.09
TIME	4.54	4.15	4.24	4.26	4.00	4.00	4.00	4.00	4.00	4.00
ST. DEPTH	0.00	0.00	0.00	0.00	0.00	0.00	0.00	0.00	0.00	0.00
MAX STVEL	0.00	0.00	0.00	0.00	0.00	0.00	0.00	0.00	0.00	0.00
TIME	0.00	0.00	0.00	0.00	0.00	0.00	0.00	0.00	0.00	0.00

NODE	9691	9692	9693	9694	9695	9696	9697	9698	9699	9700
ELEVATION	1805.06	1805.35	1805.94	1806.10	1806.15	1806.08	1806.05	1805.44	1805.44	1804.60
MAX DEPTH	0.06	0.15	0.09	0.13	0.11	0.14	0.09	0.22	0.09	0.22
VELOCITY	0.17	0.27	0.20	0.19	0.19	0.23	0.17	0.23	0.19	0.43
TIME	4.00	4.01	4.18	4.04	4.00	4.08	4.00	3.90	4.00	4.03
MAX VEL	0.17	0.27	0.20	0.19	0.19	0.23	0.17	0.45	0.19	0.43
DEPTH	0.06	0.15	0.09	0.13	0.11	0.14	0.09	0.21	0.09	0.22
TIME	4.00	4.01	4.19	4.00	4.01	4.07	4.00	3.92	4.00	4.03
ST. DEPTH	0.41	0.00	0.00	0.00	0.00	0.00	0.00	0.00	0.00	0.00
MAX STVEL	4.22	0.00	0.00	0.00	0.00	0.00	0.00	0.00	0.00	0.00
TIME	4.25	0.00	0.00	0.00	0.00	0.00	0.00	0.00	0.00	0.00

NODE	9701	9702	9703	9704	9705	9706	9707	9708	9709	9710
ELEVATION	1804.60	1804.79	1804.51	1803.22	1802.54	1802.56	1803.09	1805.37	1805.21	1804.98
MAX DEPTH	0.21	0.12	0.07	0.20	2.73	2.39	0.06	0.04	0.09	0.08
VELOCITY	0.29	0.15	0.21	0.55	3.06	2.75	0.24	0.17	0.19	0.19
TIME	4.03	4.00	4.00	4.93	4.91	4.88	4.00	3.93	4.00	4.00
MAX VEL	0.29	0.15	0.21	0.75	3.16	2.82	0.24	0.17	0.19	0.19
DEPTH	0.21	0.12	0.07	0.20	2.71	2.39	0.06	0.04	0.09	0.08
TIME	4.03	4.00	4.00	4.83	4.90	4.87	3.91	3.94	4.00	4.00
ST. DEPTH	0.00	0.00	0.00	0.00	0.00	0.00	0.00	0.00	0.00	0.00
MAX STVEL	0.00	0.00	0.00	0.00	0.00	0.00	0.00	0.00	0.00	0.00
TIME	0.00	0.00	0.00	0.00	0.00	0.00	0.00	0.00	0.00	0.00

NODE	9711	9712	9713	9714	9715	9716	9717	9718	9719	9720
ELEVATION	1803.97	1802.51	1800.86	1836.45	1833.43	1831.43	1829.88	1827.91	1826.34	1825.77
MAX DEPTH	0.10	0.08	0.11	0.00	0.07	0.07	0.09	0.14	0.20	0.26
VELOCITY	0.24	0.00	0.00	0.00	0.00	0.22	0.28	0.34	0.28	0.88
TIME	4.00	4.00	4.00	12.00	3.98	4.00	3.98	4.00	3.92	4.05
MAX VEL	0.24	0.00	0.00	0.00	0.00	0.22	0.28	0.34	0.72	0.95
DEPTH	0.10	0.00	0.00	0.00	0.00	0.07	0.09	0.14	0.20	0.25
TIME	4.00	0.00	0.00	0.00	0.00	4.00	3.98	4.00	4.20	4.21
ST. DEPTH	0.00	0.00	0.00	0.00	0.00	0.00	0.00	0.00	0.00	0.00
MAX STVEL	0.00	0.00	0.00	0.00	0.00	0.00	0.00	0.00	0.00	0.00
TIME	0.00	0.00	0.00	0.00	0.00	0.00	0.00	0.00	0.00	0.00

NODE	9721	9722	9723	9724	9725	9726	9727	9728	9729	9730
ELEVATION	1825.58	1825.62	1825.85	1826.62	1825.58	1824.08	1823.82	1823.73	1822.99	1821.26
MAX DEPTH	0.41	0.29	0.20	0.05	0.08	0.18	0.30	0.06	0.07	0.12
VELOCITY	0.69	0.65	0.28	0.14	0.23	0.17	0.41	0.13	0.23	0.25
TIME	4.06	4.04	3.92	4.00	4.00	4.01	4.24	4.14	4.00	4.12
MAX VEL	1.51	1.10	0.71	0.14	0.23	0.17	0.83	0.13	0.23	0.25
DEPTH	0.38	0.27	0.20	0.05	0.08	0.18	0.30	0.06	0.07	0.12
TIME	4.23	4.20	4.19	4.00	4.00	4.00	4.24	4.14	4.00	4.12
ST. DEPTH	0.00	0.00	0.00	0.00	0.00	0.00	0.00	0.00	0.00	0.00
MAX STVEL	0.00	0.00	0.00	0.00	0.00	0.00	0.00	0.00	0.00	0.00
TIME	0.00	0.00	0.00	0.00	0.00	0.00	0.00	0.00	0.00	0.00

NODE	9731	9732	9733	9734	9735	9736	9737	9738	9739	9740
ELEVATION	1820.18	1818.91	1817.64	1816.88	1816.39	1815.89	1815.40	1814.21	1813.80	1813.17
MAX DEPTH	0.12	0.21	0.34	0.51	0.43	0.39	0.26	0.47	0.45	0.32
VELOCITY	0.27	0.80	0.84	0.84	0.77	0.65	0.88	0.75	0.83	1.09
TIME	4.24	4.25	4.25	4.25	4.25	4.25	4.25	4.28	4.31	4.31
MAX VEL	0.27	0.80	1.36	1.49	1.48	1.36	1.00	1.45	1.50	1.26
DEPTH	0.12	0.21	0.34	0.42	0.41	0.39	0.26	0.46	0.36	0.31

TIME	4.22	4.25	4.25	4.61	4.22	4.25	4.27	4.26	4.63	4.40
ST. DEPTH	0.00	0.00	0.00	0.00	0.00	0.00	0.00	0.00	0.00	0.00
MAX STVEL	0.00	0.00	0.00	0.00	0.00	0.00	0.00	0.00	0.00	0.00
TIME	0.00	0.00	0.00	0.00	0.00	0.00	0.00	0.00	0.00	0.00

NODE	9741	9742	9743	9744	9745	9746	9747	9748	9749	9750
ELEVATION	1811.78	1810.84	1810.35	1809.85	1809.50	1809.17	1808.73	1808.32	1807.81	1807.08
MAX DEPTH	0.42	0.60	0.94	1.32	1.10	1.13	1.24	1.15	0.97	0.64
VELOCITY	1.08	1.15	1.56	1.56	1.41	1.66	1.66	1.70	1.69	1.57
TIME	4.31	4.33	4.33	4.34	4.37	4.36	4.37	4.41	4.43	4.41
MAX VEL	1.48	1.48	1.58	1.57	1.49	1.67	1.66	1.71	1.74	1.59
DEPTH	0.41	0.52	0.94	1.31	0.96	1.13	1.23	1.15	0.92	0.60
TIME	4.26	4.59	4.28	4.29	4.20	4.36	4.37	4.40	4.60	4.60
ST. DEPTH	0.00	0.00	0.00	0.00	0.00	0.00	0.00	0.00	0.00	0.00
MAX STVEL	0.00	0.00	0.00	0.00	0.00	0.00	0.00	0.00	0.00	0.00
TIME	0.00	0.00	0.00	0.00	0.00	0.00	0.00	0.00	0.00	0.00

NODE	9751	9752	9753	9754	9755	9756	9757	9758	9759	9760
ELEVATION	1806.22	1805.64	1804.93	1804.07	1803.69	1803.37	1801.86	1801.15	1800.36	1799.94
MAX DEPTH	0.68	0.53	0.50	0.54	0.73	0.20	0.51	0.43	0.54	0.72
VELOCITY	1.54	1.17	1.15	0.93	0.95	0.85	1.01	0.99	1.00	1.03
TIME	4.43	4.39	4.46	4.46	4.46	4.54	4.51	4.55	4.57	5.56
MAX VEL	1.56	1.58	1.50	1.49	1.50	0.85	1.50	1.43	1.48	1.04
DEPTH	0.64	0.52	0.39	0.49	0.72	0.20	0.49	0.40	0.49	0.71
TIME	4.62	4.37	4.82	4.72	4.43	4.38	4.63	4.43	4.82	4.61
ST. DEPTH	0.00	0.00	0.00	0.00	0.00	0.00	0.00	0.00	0.00	0.00
MAX STVEL	0.00	0.00	0.00	0.00	0.00	0.00	0.00	0.00	0.00	0.00
TIME	0.00	0.00	0.00	0.00	0.00	0.00	0.00	0.00	0.00	0.00

NODE	9761	9762	9763	9764	9765	9766	9767	9768	9769	9770
ELEVATION	1799.67	1799.47	1799.31	1799.17	1799.00	1798.90	1799.04	1798.68	1798.59	1798.60
MAX DEPTH	0.95	1.36	1.64	1.03	0.75	0.89	0.35	0.59	0.54	0.39
VELOCITY	1.13	1.51	1.86	1.49	1.29	1.57	0.65	1.16	1.01	0.75
TIME	5.58	5.58	5.58	5.59	5.61	5.62	5.59	5.59	5.60	5.59
MAX VEL	1.15	1.55	1.87	1.49	1.29	1.58	1.33	1.16	1.02	1.34
DEPTH	0.95	1.35	1.63	1.03	0.75	0.88	0.34	0.59	0.54	0.33
TIME	5.59	5.55	5.56	5.56	5.57	5.57	5.53	5.55	5.56	5.94
ST. DEPTH	0.00	0.00	0.00	0.00	0.00	0.00	0.00	0.00	0.00	0.00
MAX STVEL	0.00	0.00	0.00	0.00	0.00	0.00	0.00	0.00	0.00	0.00
TIME	0.00	0.00	0.00	0.00	0.00	0.00	0.00	0.00	0.00	0.00

NODE	9771	9772	9773	9774	9775	9776	9777	9778	9779	9780
ELEVATION	1798.80	1799.23	1799.52	1799.57	1799.47	1799.20	1799.25	1799.86	1800.19	1800.62
MAX DEPTH	0.28	0.29	0.32	0.29	0.30	0.29	0.20	0.20	0.25	0.32
VELOCITY	0.71	0.79	0.76	0.70	0.82	0.74	0.29	0.32	0.68	0.78
TIME	5.57	4.57	4.53	4.65	4.64	4.54	4.40	4.26	4.24	4.22
MAX VEL	1.02	1.07	1.07	1.12	0.82	0.74	0.52	0.55	0.79	1.12
DEPTH	0.26	0.29	0.29	0.28	0.30	0.29	0.20	0.20	0.24	0.32
TIME	4.69	4.72	5.43	4.45	4.62	4.54	4.40	4.27	4.20	4.23
ST. DEPTH	0.00	0.00	0.00	0.00	0.00	0.41	0.00	0.00	0.00	0.00
MAX STVEL	0.00	0.00	0.00	0.00	0.00	2.79	0.00	0.00	0.00	0.00
TIME	0.00	0.00	0.00	0.00	0.00	4.54	0.00	0.00	0.00	0.00

NODE	9781	9782	9783	9784	9785	9786	9787	9788	9789	9790
ELEVATION	1801.18	1801.57	1802.48	1802.64	1803.02	1803.16	1803.56	1803.91	1803.88	1804.40
MAX DEPTH	0.24	0.24	0.09	0.18	0.12	0.12	0.10	0.08	0.19	0.17
VELOCITY	0.61	0.48	0.16	0.22	0.17	0.16	0.17	0.17	0.21	0.22
TIME	4.20	4.04	4.05	4.04	4.00	4.02	4.00	4.00	4.25	4.03
MAX VEL	0.89	0.81	0.19	0.22	0.17	0.16	0.17	0.17	0.21	0.22
DEPTH	0.24	0.22	0.09	0.18	0.12	0.12	0.10	0.08	0.19	0.17
TIME	4.26	4.30	4.11	4.06	4.00	4.02	4.00	4.00	4.25	4.03
ST. DEPTH	0.00	0.00	0.00	0.00	0.00	0.00	0.00	0.00	0.63	0.00
MAX STVEL	0.00	0.00	0.00	0.00	0.00	0.00	0.00	0.00	3.19	0.00
TIME	0.00	0.00	0.00	0.00	0.00	0.00	0.00	0.00	4.25	0.00

NODE	9791	9792	9793	9794	9795	9796	9797	9798	9799	9800
ELEVATION	1804.96	1805.45	1805.45	1805.39	1805.34	1805.10	1804.57	1804.25	1804.17	1804.77
MAX DEPTH	0.12	0.09	0.13	0.15	0.12	0.12	0.20	0.22	0.17	0.03
VELOCITY	0.20	0.21	0.19	0.19	0.18	0.18	0.23	0.55	0.32	0.14
TIME	4.14	4.00	4.04	4.13	4.00	4.00	3.93	4.00	4.00	3.99
MAX VEL	0.20	0.21	0.19	0.19	0.18	0.18	0.42	0.55	0.32	0.14
DEPTH	0.12	0.09	0.13	0.15	0.12	0.12	0.20	0.22	0.17	0.03
TIME	4.00	3.99	4.00	4.10	4.00	4.00	4.04	4.01	4.00	3.99
ST. DEPTH	0.00	0.00	0.00	0.00	0.00	0.00	0.00	0.00	0.00	0.00
MAX STVEL	0.00	0.00	0.00	0.00	0.00	0.00	0.00	0.00	0.00	0.00
TIME	0.00	0.00	0.00	0.00	0.00	0.00	0.00	0.00	0.00	0.00

NODE	9801	9802	9803	9804	9805	9806	9807	9808	9809	9810
ELEVATION	1803.69	1802.01	1802.02	1802.09	1802.18	1804.28	1804.25	1804.51	1803.87	1801.55
MAX DEPTH	0.06	0.41	2.21	1.98	0.32	0.05	0.12	0.06	0.05	0.07
VELOCITY	0.21	0.95	3.03	2.77	0.58	0.19	0.19	0.14	0.21	0.00
TIME	4.00	4.90	4.93	4.88	4.93	4.00	4.00	3.99	4.00	4.00
MAX VEL	0.21	0.98	3.12	2.81	1.07	0.19	0.19	0.14	0.21	0.00
DEPTH	0.06	0.41	2.18	1.97	0.28	0.05	0.12	0.06	0.05	0.00
TIME	4.00	4.89	4.85	4.89	4.79	4.00	4.00	3.99	4.00	0.00
ST. DEPTH	0.00	0.00	0.00	0.00	0.00	0.00	0.00	0.00	0.00	0.00
MAX STVEL	0.00	0.00	0.00	0.00	0.00	0.00	0.00	0.00	0.00	0.00
TIME	0.00	0.00	0.00	0.00	0.00	0.00	0.00	0.00	0.00	0.00

NODE	9811	9812	9813	9814	9815	9816	9817	9818	9819	9820
ELEVATION	1842.32	1838.23	1835.06	1833.05	1831.24	1829.08	1827.81	1826.92	1826.55	1826.54
MAX DEPTH	0.00	0.05	0.07	0.08	0.09	0.15	0.20	0.23	0.38	0.29
VELOCITY	0.00	0.00	0.23	0.26	0.29	0.31	0.34	0.79	0.65	0.82
TIME	12.00	4.00	3.97	4.00	3.99	3.99	4.16	4.08	4.04	4.04

MAX VEL	0.00	0.00	0.23	0.26	0.30	0.33	0.82	0.81	1.47	1.05
DEPTH	0.00	0.00	0.07	0.08	0.09	0.15	0.20	0.22	0.35	0.27
TIME	0.00	0.00	3.97	4.00	3.99	3.99	3.99	4.19	4.21	4.20
ST. DEPTH	0.00	0.00	0.00	0.00	0.00	0.00	0.00	0.00	0.00	0.00
MAX STVEL	0.00	0.00	0.00	0.00	0.00	0.00	0.00	0.00	0.00	0.00
TIME	0.00	0.00	0.00	0.00	0.00	0.00	0.00	0.00	0.00	0.00

NODE	9821	9822	9823	9824	9825	9826	9827	9828	9829	9830
ELEVATION	1826.95	1827.64	1826.44	1824.60	1823.87	1823.74	1822.75	1820.97	1819.99	1819.37
MAX DEPTH	0.13	0.04	0.06	0.12	0.52	0.26	0.20	0.23	0.33	0.20
VELOCITY	0.21	0.13	0.20	0.21	0.37	0.50	0.45	0.73	0.65	0.45
TIME	4.01	4.00	4.00	4.01	4.04	3.94	4.02	4.22	4.24	4.09
MAX VEL	0.27	0.13	0.20	0.21	1.04	0.71	0.88	0.73	1.05	0.83
DEPTH	0.13	0.04	0.06	0.11	0.45	0.24	0.20	0.23	0.33	0.20
TIME	4.01	4.00	3.99	3.84	4.62	4.14	4.08	4.18	4.19	4.03
ST. DEPTH	0.00	0.00	0.00	0.00	0.00	0.00	0.00	0.00	0.00	0.00
MAX STVEL	0.00	0.00	0.00	0.00	0.00	0.00	0.00	0.00	0.00	0.00
TIME	0.00	0.00	0.00	0.00	0.00	0.00	0.00	0.00	0.00	0.00

NODE	9831	9832	9833	9834	9835	9836	9837	9838	9839	9840
ELEVATION	1817.99	1817.46	1817.00	1816.07	1815.43	1814.72	1814.12	1813.29	1811.79	1810.94
MAX DEPTH	0.38	0.39	0.20	0.20	0.23	0.37	0.31	0.25	0.34	0.42
VELOCITY	0.77	0.81	0.33	0.42	0.63	0.75	0.77	0.95	0.88	0.83
TIME	4.25	4.23	4.13	4.18	4.26	4.26	4.27	4.27	4.32	4.33
MAX VEL	1.49	1.49	0.72	0.72	0.88	1.50	1.27	0.95	1.40	1.46
DEPTH	0.35	0.35	0.20	0.20	0.23	0.35	0.31	0.25	0.33	0.41
TIME	4.33	4.43	4.34	4.31	4.26	4.40	4.28	4.27	4.33	4.24
ST. DEPTH	0.00	0.00	0.00	0.00	0.00	0.00	0.00	0.00	0.00	0.00
MAX STVEL	0.00	0.00	0.00	0.00	0.00	0.00	0.00	0.00	0.00	0.00
TIME	0.00	0.00	0.00	0.00	0.00	0.00	0.00	0.00	0.00	0.00

NODE	9841	9842	9843	9844	9845	9846	9847	9848	9849	9850
ELEVATION	1810.39	1810.03	1809.52	1809.28	1809.08	1808.60	1807.88	1807.23	1806.40	1805.79
MAX DEPTH	0.57	0.57	0.91	0.53	0.45	0.35	0.41	0.41	0.41	0.34
VELOCITY	0.94	1.14	1.05	1.11	0.74	0.84	0.87	1.00	0.80	0.85
TIME	4.33	4.33	4.35	4.36	4.39	4.39	4.42	4.43	4.43	4.48
MAX VEL	1.49	1.50	1.50	1.49	1.50	1.48	1.50	1.49	1.41	1.41
DEPTH	0.52	0.50	0.80	0.51	0.41	0.35	0.35	0.41	0.35	0.33
TIME	4.50	4.59	4.65	4.46	4.51	4.39	4.65	4.43	4.68	4.50
ST. DEPTH	0.00	0.00	0.00	0.00	0.00	0.00	0.00	0.00	0.00	0.00
MAX STVEL	0.00	0.00	0.00	0.00	0.00	0.00	0.00	0.00	0.00	0.00
TIME	0.00	0.00	0.00	0.00	0.00	0.00	0.00	0.00	0.00	0.00

NODE	9851	9852	9853	9854	9855	9856	9857	9858	9859	9860
ELEVATION	1805.01	1804.20	1803.63	1802.98	1801.87	1801.09	1800.35	1799.66	1799.41	1799.18
MAX DEPTH	0.34	0.36	0.54	0.44	0.32	0.40	0.42	0.73	0.93	1.42
VELOCITY	0.88	0.74	0.99	1.10	0.82	0.93	0.93	0.96	1.03	1.38
TIME	4.48	4.47	4.49	4.49	4.50	4.53	4.56	4.61	5.62	5.62
MAX VEL	1.44	1.20	1.30	1.50	1.31	1.44	1.19	1.49	1.49	1.39
DEPTH	0.34	0.35	0.51	0.41	0.32	0.34	0.35	0.64	0.52	1.32
TIME	4.45	4.44	4.38	4.70	4.53	4.36	4.39	4.47	4.31	4.55
ST. DEPTH	0.00	0.00	0.00	0.00	0.00	0.00	0.00	0.00	0.00	0.00
MAX STVEL	0.00	0.00	0.00	0.00	0.00	0.00	0.00	0.00	0.00	0.00
TIME	0.00	0.00	0.00	0.00	0.00	0.00	0.00	0.00	0.00	0.00

NODE	9861	9862	9863	9864	9865	9866	9867	9868	9869	9870
ELEVATION	1798.97	1798.77	1798.54	1798.34	1800.45	1798.16	1798.15	1798.10	1798.10	1798.41
MAX DEPTH	1.71	1.49	1.20	1.23	0.02	0.84	0.66	0.62	0.60	0.41
VELOCITY	1.58	1.52	1.28	1.41	0.15	0.84	1.01	1.32	0.93	0.69
TIME	5.62	5.60	5.61	5.61	3.89	5.60	5.60	5.61	5.56	4.61
MAX VEL	1.60	1.52	1.29	1.43	0.15	0.85	1.48	1.32	1.50	1.45
DEPTH	1.70	1.48	1.20	1.22	0.02	0.81	0.43	0.62	0.50	0.41
TIME	5.55	5.54	5.58	5.60	3.79	5.49	4.53	5.57	5.14	4.58
ST. DEPTH	0.00	0.00	0.00	0.00	0.00	0.00	0.00	0.00	0.00	0.00
MAX STVEL	0.00	0.00	0.00	0.00	0.00	0.00	0.00	0.00	0.00	0.00
TIME	0.00	0.00	0.00	0.00	0.00	0.00	0.00	0.00	0.00	0.00

NODE	9871	9872	9873	9874	9875	9876	9877	9878	9879	9880
ELEVATION	1798.80	1798.83	1798.62	1798.48	1798.50	1798.95	1799.42	1799.92	1800.76	1801.22
MAX DEPTH	0.30	0.24	0.32	0.32	0.25	0.26	0.33	0.32	0.20	0.13
VELOCITY	0.55	0.57	0.77	0.75	0.55	0.61	0.70	0.65	0.32	0.18
TIME	4.65	4.45	4.65	4.53	4.49	4.25	4.24	4.23	4.10	4.17
MAX VEL	1.18	0.83	0.77	0.76	0.92	0.94	1.16	1.31	0.72	0.18
DEPTH	0.29	0.23	0.32	0.32	0.24	0.25	0.33	0.32	0.20	0.13
TIME	4.57	4.65	4.65	4.53	4.29	4.26	4.20	4.20	4.26	4.16
ST. DEPTH	0.00	0.00	0.00	0.44	0.00	0.00	0.00	0.00	0.00	0.00
MAX STVEL	0.00	0.00	0.00	2.83	0.00	0.00	0.00	0.00	0.00	0.00
TIME	0.00	0.00	0.00	4.54	0.00	0.00	0.00	0.00	0.00	0.00

NODE	9881	9882	9883	9884	9885	9886	9887	9888	9889	9890
ELEVATION	1801.94	1802.18	1802.53	1802.75	1802.86	1803.03	1803.51	1803.80	1804.21	1804.29
MAX DEPTH	0.10	0.18	0.12	0.13	0.16	0.18	0.07	0.14	0.10	0.14
VELOCITY	0.19	0.21	0.20	0.22	0.19	0.16	0.15	0.23	0.22	0.22
TIME	4.04	4.23	4.00	4.00	4.02	4.25	4.25	4.15	4.02	4.03
MAX VEL	0.19	0.21	0.20	0.22	0.19	0.16	0.15	0.23	0.22	0.22
DEPTH	0.10	0.18	0.12	0.13	0.16	0.18	0.07	0.14	0.10	0.14
TIME	4.00	4.07	4.00	4.00	4.02	4.25	4.25	4.15	4.02	4.03
ST. DEPTH	0.00	0.00	0.00	0.00	0.00	0.00	0.47	0.00	0.00	0.00
MAX STVEL	0.00	0.00	0.00	0.00	0.00	0.00	3.79	0.00	0.00	0.00
TIME	0.00	0.00	0.00	0.00	0.00	0.00	4.25	0.00	0.00	0.00

NODE	9891	9892	9893	9894	9895	9896	9897	9898	9899	9900
ELEVATION	1804.77	1804.83	1804.76	1804.66	1804.24	1803.81	1803.07	1802.80	1802.21	1801.28
MAX DEPTH	0.11	0.11	0.16	0.11	0.16	0.20	0.25	0.20	0.08	1.46

VELOCITY	0.22	0.19	0.16	0.15	0.19	0.59	0.52	0.26	0.26	2.19
TIME	4.00	4.00	4.06	4.00	4.01	3.93	4.00	3.99	4.00	4.92
MAX VEL	0.22	0.19	0.16	0.15	0.19	0.59	0.52	0.53	0.26	2.21
DEPTH	0.11	0.11	0.16	0.11	0.16	0.20	0.24	0.20	0.08	1.44
TIME	4.00	4.00	4.02	4.00	4.01	4.29	3.89	3.97	4.00	4.89
ST. DEPTH	0.00	0.00	0.00	0.00	0.00	0.00	0.00	0.00	0.00	0.00
MAX STVEL	0.00	0.00	0.00	0.00	0.00	0.00	0.00	0.00	0.00	0.00
TIME	0.00	0.00	0.00	0.00	0.00	0.00	0.00	0.00	0.00	0.00

NODE	9901	9902	9903	9904	9905	9906	9907	9908	9909	9910
ELEVATION	1801.34	1801.40	1802.61	1803.28	1803.51	1803.60	1803.06	1801.54	1847.45	1843.75
MAX DEPTH	1.94	1.62	0.05	0.08	0.09	0.07	0.06	0.06	0.00	0.04
VELOCITY	2.55	2.39	0.22	0.19	0.20	0.15	0.18	0.00	0.00	0.00
TIME	4.91	4.93	3.99	4.01	4.00	4.00	4.00	4.00	12.00	4.00
MAX VEL	2.61	2.49	0.22	0.19	0.20	0.15	0.18	0.00	0.00	0.00
DEPTH	1.91	1.62	0.05	0.08	0.09	0.07	0.06	0.00	0.00	0.00
TIME	4.93	4.91	3.99	4.01	4.00	4.00	4.00	0.00	0.00	0.00
ST. DEPTH	0.00	0.00	0.00	0.00	0.00	0.00	0.00	0.00	0.00	0.00
MAX STVEL	0.00	0.00	0.00	0.00	0.00	0.00	0.00	0.00	0.00	0.00
TIME	0.00	0.00	0.00	0.00	0.00	0.00	0.00	0.00	0.00	0.00

NODE	9911	9912	9913	9914	9915	9916	9917	9918	9919	9920
ELEVATION	1840.36	1837.43	1835.07	1832.86	1830.75	1829.43	1828.35	1827.81	1827.72	1828.50
MAX DEPTH	0.05	0.07	0.08	0.09	0.12	0.16	0.24	0.37	0.26	0.08
VELOCITY	0.22	0.25	0.27	0.28	0.29	0.38	0.90	1.14	0.87	0.22
TIME	4.00	3.94	3.97	3.94	4.06	4.13	4.02	4.01	4.02	4.10
MAX VEL	0.22	0.25	0.27	0.28	0.31	0.38	0.90	1.38	0.88	0.22
DEPTH	0.05	0.06	0.08	0.09	0.12	0.16	0.24	0.33	0.23	0.08
TIME	4.00	3.94	3.97	3.94	4.06	4.13	4.02	4.19	4.19	4.10
ST. DEPTH	0.00	0.00	0.00	0.00	0.00	0.00	0.00	0.00	0.00	0.00
MAX STVEL	0.00	0.00	0.00	0.00	0.00	0.00	0.00	0.00	0.00	0.00
TIME	0.00	0.00	0.00	0.00	0.00	0.00	0.00	0.00	0.00	0.00

NODE	9921	9922	9923	9924	9925	9926	9927	9928	9929	9930
ELEVATION	1829.33	1827.39	1825.37	1824.39	1823.94	1822.77	1821.42	1820.43	1819.91	1819.03
MAX DEPTH	0.03	0.06	0.16	0.24	0.13	0.20	0.20	0.21	0.20	0.34
VELOCITY	0.13	0.20	0.29	0.56	0.28	0.39	0.37	0.50	0.64	0.99
TIME	4.00	3.91	4.25	4.23	4.25	3.98	4.11	4.04	4.25	4.25
MAX VEL	0.13	0.20	0.30	0.90	0.28	0.69	0.72	0.72	0.72	1.41
DEPTH	0.03	0.05	0.16	0.24	0.13	0.20	0.20	0.20	0.20	0.34
TIME	4.00	3.91	3.98	4.24	4.25	4.06	4.33	4.25	4.22	4.20
ST. DEPTH	0.00	0.00	0.00	0.00	0.00	0.00	0.00	0.00	0.00	0.00
MAX STVEL	0.00	0.00	0.00	0.00	0.00	0.00	0.00	0.00	0.00	0.00
TIME	0.00	0.00	0.00	0.00	0.00	0.00	0.00	0.00	0.00	0.00

NODE	9931	9932	9933	9934	9935	9936	9937	9938	9939	9940
ELEVATION	1818.61	1817.65	1816.40	1815.48	1815.23	1814.73	1813.60	1812.14	1811.35	1810.92
MAX DEPTH	0.20	0.13	0.20	0.38	0.35	0.23	0.20	0.22	0.30	0.35
VELOCITY	0.30	0.28	0.48	0.64	0.71	0.75	0.83	0.64	0.62	0.73
TIME	4.10	4.25	4.15	4.23	4.28	4.25	4.29	4.29	4.37	4.32
MAX VEL	0.77	0.28	0.72	1.48	1.47	0.82	0.83	0.80	1.22	1.47
DEPTH	0.20	0.13	0.20	0.37	0.35	0.22	0.20	0.22	0.30	0.34
TIME	4.85	4.23	4.59	4.16	4.20	4.32	4.29	4.30	4.36	4.36
ST. DEPTH	0.00	0.00	0.00	0.00	0.00	0.00	0.00	0.00	0.00	0.00
MAX STVEL	0.00	0.00	0.00	0.00	0.00	0.00	0.00	0.00	0.00	0.00
TIME	0.00	0.00	0.00	0.00	0.00	0.00	0.00	0.00	0.00	0.00

NODE	9941	9942	9943	9944	9945	9946	9947	9948	9949	9950
ELEVATION	1810.41	1810.02	1809.31	1809.17	1808.94	1808.32	1807.53	1806.75	1805.84	1805.27
MAX DEPTH	0.42	0.27	0.65	0.50	0.22	0.18	0.20	0.20	0.25	0.23
VELOCITY	0.74	0.70	0.63	0.59	0.52	0.28	0.30	0.33	0.58	0.57
TIME	4.32	4.35	4.39	4.39	4.40	4.46	4.40	4.31	4.47	4.51
MAX VEL	1.49	1.02	1.49	1.42	0.79	0.28	0.71	0.72	0.95	0.86
DEPTH	0.40	0.27	0.62	0.48	0.22	0.18	0.20	0.20	0.25	0.23
TIME	4.26	4.31	4.30	4.43	4.43	4.46	4.44	4.52	4.52	4.51
ST. DEPTH	0.00	0.00	0.00	0.00	0.00	0.00	0.00	0.00	0.00	0.00
MAX STVEL	0.00	0.00	0.00	0.00	0.00	0.00	0.00	0.00	0.00	0.00
TIME	0.00	0.00	0.00	0.00	0.00	0.00	0.00	0.00	0.00	0.00

NODE	9951	9952	9953	9954	9955	9956	9957	9958	9959	9960
ELEVATION	1804.62	1803.63	1802.93	1801.85	1801.05	1800.31	1799.56	1799.26	1798.97	1798.73
MAX DEPTH	0.20	0.28	0.30	0.45	0.45	0.45	0.73	0.97	1.32	1.70
VELOCITY	0.54	0.70	0.92	1.03	1.00	1.03	1.04	1.28	1.33	1.52
TIME	4.46	4.49	4.50	4.54	4.51	4.55	4.59	4.61	5.62	5.60
MAX VEL	0.72	1.09	1.20	1.49	1.49	1.50	1.50	1.50	1.49	1.56
DEPTH	0.20	0.27	0.30	0.44	0.44	0.42	0.52	0.94	0.76	1.61
TIME	4.72	4.50	4.54	4.58	4.47	4.72	4.34	4.56	4.28	4.62
ST. DEPTH	0.00	0.00	0.00	0.00	0.00	0.00	0.00	0.00	0.00	0.00
MAX STVEL	0.00	0.00	0.00	0.00	0.00	0.00	0.00	0.00	0.00	0.00
TIME	0.00	0.00	0.00	0.00	0.00	0.00	0.00	0.00	0.00	0.00

NODE	9961	9962	9963	9964	9965	9966	9967	9968	9969	9970
ELEVATION	1798.51	1798.30	1798.05	1797.83	1798.33	1797.80	1797.46	1797.99	1798.03	1798.43
MAX DEPTH	1.78	1.43	1.36	2.41	0.03	0.42	1.01	0.20	0.42	0.20
VELOCITY	1.60	1.45	1.40	1.45	0.12	0.91	1.62	0.33	0.73	0.20
TIME	5.62	5.61	5.65	5.63	3.97	5.61	5.61	5.64	4.54	4.67
MAX VEL	1.62	1.46	1.40	1.45	0.14	0.91	1.63	0.70	0.78	0.22
DEPTH	1.78	1.43	1.36	2.40	0.03	0.42	1.01	0.20	0.41	0.20
TIME	5.57	5.58	5.65	5.60	3.64	5.60	5.57	5.60	4.67	4.67
ST. DEPTH	0.00	0.00	0.00	0.00	0.00	0.00	0.00	0.00	0.00	0.00
MAX STVEL	0.00	0.00	0.00	0.00	0.00	0.00	0.00	0.00	0.00	0.00
TIME	0.00	0.00	0.00	0.00	0.00	0.00	0.00	0.00	0.00	0.00

NODE	9971	9972	9973	9974	9975	9976	9977	9978	9979	9980

ELEVATION	1798.26	1797.93	1797.83	1798.03	1798.36	1798.95	1799.35	1800.18	1800.76	1801.14
MAX DEPTH	0.24	0.35	0.45	0.31	0.35	0.27	0.25	0.13	0.10	0.14
VELOCITY	0.56	0.69	0.77	0.68	0.76	0.63	0.53	0.21	0.17	0.22
TIME	4.67	4.56	4.53	4.38	4.21	4.25	4.24	4.22	4.21	4.14
MAX VEL	0.56	0.69	0.77	1.04	1.32	1.03	0.84	0.23	0.17	0.22
DEPTH	0.24	0.35	0.45	0.28	0.35	0.27	0.23	0.13	0.10	0.14
TIME	4.67	4.56	4.52	4.17	4.23	4.26	4.36	4.28	4.21	4.14
ST. DEPTH	0.00	0.00	0.54	0.00	0.00	0.00	0.00	0.00	0.00	0.00
MAX STVEL	0.00	0.00	2.62	0.00	0.00	0.00	0.00	0.00	0.00	0.00
TIME	0.00	0.00	4.54	0.00	0.00	0.00	0.00	0.00	0.00	0.00

NODE	9981	9982	9983	9984	9985	9986	9987	9988	9989	9990
ELEVATION	1801.77	1801.90	1802.02	1802.74	1802.72	1802.75	1803.09	1803.26	1803.64	1803.80
MAX DEPTH	0.09	0.14	0.17	0.07	0.13	0.08	0.16	0.24	0.20	0.26
VELOCITY	0.22	0.24	0.21	0.16	0.20	0.15	0.19	0.21	0.21	0.29
TIME	4.00	4.02	4.00	4.00	4.25	4.25	4.25	3.97	3.95	4.14
MAX VEL	0.22	0.24	0.21	0.16	0.20	0.15	0.20	0.41	0.67	0.81
DEPTH	0.09	0.14	0.17	0.07	0.13	0.08	0.16	0.23	0.20	0.24
TIME	4.00	4.02	4.04	4.00	4.25	4.25	4.00	3.98	4.29	4.27
ST. DEPTH	0.00	0.00	0.00	0.00	0.00	0.50	0.00	0.00	0.00	0.00
MAX STVEL	0.00	0.00	0.00	0.00	0.00	3.69	0.00	0.00	0.00	0.00
TIME	0.00	0.00	0.00	0.00	0.00	4.25	0.00	0.00	0.00	0.00

NODE	9991	9992	9993	9994	9995	9996	9997	9998	9999	10000
ELEVATION	1804.19	1804.41	1804.34	1803.78	1803.47	1802.75	1802.19	1801.68	1800.62	1800.78
MAX DEPTH	0.20	0.12	0.09	0.15	0.12	0.20	0.29	0.12	2.50	1.60
VELOCITY	0.18	0.15	0.17	0.17	0.21	0.47	0.62	0.41	2.86	2.27
TIME	4.25	4.02	4.00	4.07	4.09	3.93	4.00	4.02	4.89	4.88
MAX VEL	0.21	0.15	0.17	0.17	0.21	0.53	0.62	0.41	2.87	2.30
DEPTH	0.20	0.12	0.09	0.15	0.12	0.20	0.29	0.12	2.48	1.57
TIME	4.26	4.02	4.00	4.05	4.09	3.94	4.00	4.02	4.86	4.88
ST. DEPTH	0.00	0.00	0.00	0.00	0.00	0.00	0.00	0.00	0.00	0.00
MAX STVEL	0.00	0.00	0.00	0.00	0.00	0.00	0.00	0.00	0.00	0.00
TIME	0.00	0.00	0.00	0.00	0.00	0.00	0.00	0.00	0.00	0.00

NODE	10001	10002	10003	10004	10005	10006	10007	10008	10009	10010
ELEVATION	1800.85	1803.40	1802.34	1802.53	1802.87	1802.02	1802.08	1848.49	1845.26	1842.10
MAX DEPTH	1.71	0.03	0.24	0.11	0.06	0.08	0.07	0.00	0.04	0.06
VELOCITY	2.28	0.17	0.26	0.18	0.17	0.19	0.00	0.00	0.20	0.25
TIME	4.96	3.90	3.88	4.00	4.00	4.00	4.00	12.00	4.00	4.00
MAX VEL	2.32	0.17	0.32	0.18	0.17	0.19	0.00	0.00	0.20	0.25
DEPTH	1.71	0.03	0.24	0.11	0.06	0.08	0.00	0.00	0.04	0.06
TIME	4.88	3.91	3.88	4.00	4.00	4.00	0.00	0.00	4.00	4.00
ST. DEPTH	0.00	0.00	0.00	0.00	0.00	0.00	0.00	0.00	0.00	0.00
MAX STVEL	0.00	0.00	0.00	0.00	0.00	0.00	0.00	0.00	0.00	0.00
TIME	0.00	0.00	0.00	0.00	0.00	0.00	0.00	0.00	0.00	0.00

NODE	10011	10012	10013	10014	10015	10016	10017	10018	10019	10020
ELEVATION	1839.29	1836.79	1834.06	1831.96	1830.58	1829.56	1829.02	1829.02	1829.50	1829.16
MAX DEPTH	0.07	0.08	0.11	0.15	0.20	0.32	0.37	0.20	0.06	0.06
VELOCITY	0.28	0.30	0.33	0.32	0.37	0.93	1.10	0.26	0.14	0.16
TIME	4.00	3.93	4.10	4.03	3.97	3.98	3.99	4.01	4.18	4.00
MAX VEL	0.28	0.30	0.33	0.32	0.73	1.10	1.39	0.78	0.14	0.16
DEPTH	0.07	0.08	0.11	0.15	0.20	0.28	0.34	0.20	0.06	0.06
TIME	3.88	3.93	4.10	4.03	3.90	4.25	4.19	4.01	4.18	4.00
ST. DEPTH	0.00	0.00	0.00	0.00	0.00	0.00	0.00	0.00	0.00	0.00
MAX STVEL	0.00	0.00	0.00	0.00	0.00	0.00	0.00	0.00	0.00	0.00
TIME	0.00	0.00	0.00	0.00	0.00	0.00	0.00	0.00	0.00	0.00

NODE	10021	10022	10023	10024	10025	10026	10027	10028	10029	10030
ELEVATION	1827.89	1826.61	1825.61	1824.43	1823.11	1822.08	1821.02	1820.26	1819.94	1819.38
MAX DEPTH	0.07	0.21	0.20	0.13	0.17	0.20	0.20	0.32	0.34	0.20
VELOCITY	0.19	0.74	0.37	0.29	0.31	0.34	0.30	0.73	0.91	0.63
TIME	4.04	4.18	4.24	4.25	4.28	4.04	4.10	4.23	4.21	4.26
MAX VEL	0.19	0.76	0.37	0.29	0.31	0.66	0.70	1.25	1.37	0.84
DEPTH	0.07	0.21	0.20	0.13	0.17	0.20	0.20	0.31	0.33	0.20
TIME	4.02	4.19	4.25	4.25	4.28	4.12	4.26	4.28	4.25	4.17
ST. DEPTH	0.00	0.00	0.00	0.00	0.00	0.00	0.00	0.00	0.00	0.00
MAX STVEL	0.00	0.00	0.00	0.00	0.00	0.00	0.00	0.00	0.00	0.00
TIME	0.00	0.00	0.00	0.00	0.00	0.00	0.00	0.00	0.00	0.00

NODE	10031	10032	10033	10034	10035	10036	10037	10038	10039	10040
ELEVATION	1817.87	1816.62	1815.86	1815.47	1815.15	1814.30	1813.19	1812.04	1811.41	1811.15
MAX DEPTH	0.21	0.25	0.36	0.43	0.20	0.15	0.18	0.21	0.39	0.36
VELOCITY	0.79	0.69	0.63	0.57	0.60	0.30	0.34	0.58	0.76	0.99
TIME	4.11	4.25	4.25	4.26	4.19	4.42	4.52	4.25	4.31	4.25
MAX VEL	0.79	0.83	1.47	1.34	0.72	0.30	0.34	0.75	1.49	1.46
DEPTH	0.21	0.25	0.35	0.42	0.20	0.15	0.18	0.21	0.35	0.35
TIME	4.11	4.24	4.33	4.29	4.26	4.26	4.52	4.28	4.58	4.32
ST. DEPTH	0.00	0.00	0.00	0.00	0.00	0.00	0.00	0.00	0.00	0.00
MAX STVEL	0.00	0.00	0.00	0.00	0.00	0.00	0.00	0.00	0.00	0.00
TIME	0.00	0.00	0.00	0.00	0.00	0.00	0.00	0.00	0.00	0.00

NODE	10041	10042	10043	10044	10045	10046	10047	10048	10049	10050
ELEVATION	1810.56	1809.70	1809.35	1809.18	1808.47	1807.68	1806.99	1805.95	1805.39	1804.76
MAX DEPTH	0.25	0.27	0.20	0.09	0.11	0.16	0.20	0.23	0.21	0.20
VELOCITY	0.72	0.53	0.31	0.17	0.20	0.24	0.38	0.54	0.38	0.72
TIME	4.28	4.34	4.36	4.42	4.51	4.52	4.59	4.51	4.00	4.12
MAX VEL	0.92	1.06	0.72	0.17	0.20	0.24	0.71	0.83	0.72	0.72
DEPTH	0.24	0.27	0.20	0.09	0.11	0.16	0.20	0.23	0.20	0.20
TIME	4.33	4.38	4.36	4.42	4.51	4.53	4.80	4.45	4.39	4.80
ST. DEPTH	0.00	0.00	0.00	0.00	0.00	0.00	0.00	0.00	0.00	0.00
MAX STVEL	0.00	0.00	0.00	0.00	0.00	0.00	0.00	0.00	0.00	0.00
TIME	0.00	0.00	0.00	0.00	0.00	0.00	0.00	0.00	0.00	0.00

NODE	10051	10052	10053	10054	10055	10056	10057	10058	10059	10060
ELEVATION	1803.70	1802.92	1801.98	1801.11	1800.32	1799.69	1799.28	1798.88	1798.51	1798.30
MAX DEPTH	0.26	0.30	0.30	0.33	0.40	0.55	0.70	0.72	1.49	1.91
VELOCITY	0.71	0.85	0.84	0.84	0.86	1.02	1.15	1.21	1.37	1.65
TIME	4.49	4.51	4.50	4.48	4.53	4.52	4.62	4.63	5.61	5.62
MAX VEL	1.00	1.19	1.24	1.36	1.48	1.50	1.50	1.50	1.47	1.73
DEPTH	0.26	0.29	0.30	0.32	0.35	0.50	0.50	0.66	0.67	1.82
TIME	4.53	4.56	4.50	4.49	4.38	4.74	5.42	4.78	4.17	4.62
ST. DEPTH	0.00	0.00	0.00	0.00	0.00	0.00	0.00	0.00	0.00	0.00
MAX STVEL	0.00	0.00	0.00	0.00	0.00	0.00	0.00	0.00	0.00	0.00
TIME	0.00	0.00	0.00	0.00	0.00	0.00	0.00	0.00	0.00	0.00

NODE	10061	10062	10063	10064	10065	10066	10067	10068	10069	10070
ELEVATION	1798.07	1797.81	1797.55	1797.29	1797.12	1796.90	1797.07	1797.70	1797.91	1797.70
MAX DEPTH	1.90	1.52	1.49	0.78	0.46	0.83	0.41	0.20	0.10	0.23
VELOCITY	1.73	1.63	1.78	1.22	0.87	1.35	0.85	0.31	0.18	0.46
TIME	5.61	5.63	5.63	5.64	5.64	5.64	5.59	4.51	4.68	4.68
MAX VEL	1.73	1.63	1.80	1.25	0.88	1.36	1.46	0.71	0.18	0.46
DEPTH	1.89	1.51	1.49	0.78	0.46	0.82	0.35	0.20	0.10	0.23
TIME	5.59	5.57	5.63	5.63	5.63	5.61	5.93	5.68	4.69	4.68
ST. DEPTH	0.00	0.00	0.00	0.00	0.00	0.00	0.00	0.00	0.00	0.00
MAX STVEL	0.00	0.00	0.00	0.00	0.00	0.00	0.00	0.00	0.00	0.00
TIME	0.00	0.00	0.00	0.00	0.00	0.00	0.00	0.00	0.00	0.00

NODE	10071	10072	10073	10074	10075	10076	10077	10078	10079	10080
ELEVATION	1797.45	1797.39	1797.61	1797.78	1798.50	1798.87	1799.66	1800.28	1800.45	1800.60
MAX DEPTH	0.38	0.48	0.32	0.42	0.20	0.24	0.11	0.09	0.16	0.17
VELOCITY	0.72	0.84	0.69	0.68	0.30	0.43	0.20	0.15	0.19	0.21
TIME	4.56	4.52	4.49	4.25	4.00	3.94	4.25	4.24	4.19	4.25
MAX VEL	0.72	0.84	1.15	1.50	0.72	0.76	0.21	0.16	0.19	0.21
DEPTH	0.38	0.48	0.30	0.38	0.20	0.22	0.11	0.09	0.16	0.17
TIME	4.56	4.52	4.19	4.49	4.47	4.32	4.06	4.24	4.19	4.25
ST. DEPTH	0.00	0.57	0.00	0.00	0.00	0.00	0.00	0.00	0.00	0.00
MAX STVEL	0.00	2.82	0.00	0.00	0.00	0.00	0.00	0.00	0.00	0.00
TIME	0.00	4.52	0.00	0.00	0.00	0.00	0.00	0.00	0.00	0.00

NODE	10081	10082	10083	10084	10085	10086	10087	10088	10089	10090
ELEVATION	1801.06	1801.46	1801.71	1801.98	1802.14	1802.67	1802.91	1803.17	1803.81	1803.79
MAX DEPTH	0.14	0.12	0.11	0.10	0.09	0.21	0.19	0.16	0.05	0.12
VELOCITY	0.24	0.21	0.20	0.20	0.17	0.26	0.25	0.28	0.16	0.22
TIME	4.01	4.03	4.01	4.00	4.14	4.07	4.00	4.02	4.00	4.00
MAX VEL	0.24	0.21	0.20	0.21	0.17	0.26	0.25	0.28	0.16	0.22
DEPTH	0.14	0.12	0.11	0.10	0.09	0.21	0.19	0.16	0.05	0.12
TIME	4.00	4.01	4.01	4.00	4.09	4.08	4.00	4.02	4.00	4.00
ST. DEPTH	0.00	0.00	0.00	0.00	0.50	0.00	0.00	0.00	0.00	0.00
MAX STVEL	0.00	0.00	0.00	0.00	3.77	0.00	0.00	0.00	0.00	0.00
TIME	0.00	0.00	0.00	0.00	4.25	0.00	0.00	0.00	0.00	0.00

NODE	10091	10092	10093	10094	10095	10096	10097	10098	10099	10100
ELEVATION	1804.32	1803.60	1803.47	1802.89	1802.07	1801.63	1801.38	1800.09	1800.20	1800.25
MAX DEPTH	0.04	0.16	0.10	0.11	0.19	0.24	0.09	2.50	1.36	1.24
VELOCITY	0.12	0.16	0.18	0.21	0.33	0.63	0.33	3.01	2.18	2.12
TIME	4.00	4.11	4.00	4.00	4.14	4.01	4.14	4.94	4.93	4.91
MAX VEL	0.12	0.16	0.18	0.21	0.33	0.63	0.33	3.04	2.23	2.14
DEPTH	0.04	0.16	0.10	0.11	0.19	0.24	0.08	2.46	1.35	1.23
TIME	4.00	4.04	4.00	4.00	4.13	4.01	4.01	4.81	4.93	4.93
ST. DEPTH	0.00	0.00	0.00	0.00	0.00	0.00	0.00	0.00	0.00	0.00
MAX STVEL	0.00	0.00	0.00	0.00	0.00	0.00	0.00	0.00	0.00	0.00
TIME	0.00	0.00	0.00	0.00	0.00	0.00	0.00	0.00	0.00	0.00

NODE	10101	10102	10103	10104	10105	10106	10107	10108	10109	10110
ELEVATION	1802.79	1802.49	1801.95	1801.46	1800.83	1799.85	1854.37	1850.65	1847.18	1843.81
MAX DEPTH	0.03	0.06	0.23	0.14	0.11	0.13	0.00	0.04	0.04	0.07
VELOCITY	0.17	0.12	0.24	0.24	0.22	0.00	0.00	0.00	0.23	0.29
TIME	3.96	4.00	4.01	4.03	4.00	4.00	12.00	4.00	4.00	3.95
MAX VEL	0.17	0.12	0.24	0.24	0.22	0.00	0.00	0.00	0.23	0.29
DEPTH	0.03	0.06	0.23	0.14	0.11	0.00	0.00	0.00	0.04	0.07
TIME	3.96	4.00	4.02	4.02	4.00	0.00	0.00	0.00	4.00	3.96
ST. DEPTH	0.00	0.00	0.00	0.00	0.00	0.00	0.00	0.00	0.00	0.00
MAX STVEL	0.00	0.00	0.00	0.00	0.00	0.00	0.00	0.00	0.00	0.00
TIME	0.00	0.00	0.00	0.00	0.00	0.00	0.00	0.00	0.00	0.00

NODE	10111	10112	10113	10114	10115	10116	10117	10118	10119	10120
ELEVATION	1840.65	1837.51	1834.95	1832.95	1831.38	1830.63	1830.39	1829.96	1829.64	1829.00
MAX DEPTH	0.08	0.11	0.12	0.14	0.27	0.38	0.22	0.16	0.13	0.17
VELOCITY	0.33	0.37	0.34	0.34	0.79	1.01	0.46	0.20	0.20	0.32
TIME	3.85	4.01	4.00	4.01	4.00	3.99	3.98	3.98	3.97	4.00
MAX VEL	0.33	0.37	0.34	0.34	0.81	1.38	0.85	0.28	0.20	0.32
DEPTH	0.08	0.11	0.12	0.14	0.22	0.34	0.22	0.16	0.13	0.17
TIME	3.85	4.01	4.00	3.93	4.39	4.26	3.98	3.98	3.97	3.99
ST. DEPTH	0.00	0.00	0.00	0.00	0.00	0.00	0.00	0.00	0.00	0.00
MAX STVEL	0.00	0.00	0.00	0.00	0.00	0.00	0.00	0.00	0.00	0.00
TIME	0.00	0.00	0.00	0.00	0.00	0.00	0.00	0.00	0.00	0.00

NODE	10121	10122	10123	10124	10125	10126	10127	10128	10129	10130
ELEVATION	1827.86	1827.33	1826.60	1824.94	1823.61	1822.45	1821.19	1820.66	1820.24	1819.80
MAX DEPTH	0.22	0.25	0.12	0.20	0.24	0.20	0.26	0.49	0.45	0.20
VELOCITY	0.55	0.63	0.31	0.62	0.61	0.38	0.58	0.77	0.93	0.44
TIME	4.22	4.17	4.17	4.22	4.01	4.06	4.20	4.15	4.20	4.13
MAX VEL	0.73	0.80	0.31	0.79	0.74	0.74	0.94	1.45	1.36	0.78
DEPTH	0.21	0.23	0.12	0.20	0.24	0.20	0.25	0.48	0.45	0.20
TIME	4.27	4.19	4.17	4.21	4.01	4.27	4.27	4.19	4.20	4.18
ST. DEPTH	0.00	0.00	0.00	0.00	0.00	0.00	0.00	0.00	0.00	0.00

MAX STVEL	0.00	0.00	0.00	0.00	0.00	0.00	0.00	0.00	0.00	0.00
TIME	0.00	0.00	0.00	0.00	0.00	0.00	0.00	0.00	0.00	0.00
NODE	10131	10132	10133	10134	10135	10136	10137	10138	10139	10140
ELEVATION	1818.10	1817.13	1816.34	1816.02	1815.40	1814.52	1814.14	1812.96	1812.02	1811.75
MAX DEPTH	0.23	0.27	0.35	0.20	0.13	0.22	0.20	0.26	0.45	0.39
VELOCITY	0.74	0.74	0.68	0.45	0.24	0.30	0.37	0.78	0.87	0.80
TIME	4.25	4.25	4.25	4.18	4.26	4.21	4.23	4.25	4.24	4.22
MAX VEL	0.85	1.04	1.48	0.72	0.24	0.43	0.74	1.00	1.50	1.48
DEPTH	0.23	0.27	0.35	0.20	0.13	0.22	0.20	0.26	0.42	0.37
TIME	4.23	4.29	4.26	4.42	4.27	4.23	4.24	4.25	4.17	4.42
ST. DEPTH	0.00	0.00	0.00	0.00	0.00	0.00	0.00	0.00	0.00	0.00
MAX STVEL	0.00	0.00	0.00	0.00	0.00	0.00	0.00	0.00	0.00	0.00
TIME	0.00	0.00	0.00	0.00	0.00	0.00	0.00	0.00	0.00	0.00
NODE	10141	10142	10143	10144	10145	10146	10147	10148	10149	10150
ELEVATION	1811.61	1811.26	1810.14	1809.23	1808.36	1807.75	1807.28	1806.64	1805.55	1804.83
MAX DEPTH	0.20	0.09	0.18	0.20	0.22	0.31	0.25	0.20	0.21	0.25
VELOCITY	0.35	0.22	0.31	0.31	0.57	0.58	0.61	0.35	0.59	0.59
TIME	4.32	4.60	4.38	4.40	4.44	4.49	4.33	4.48	4.50	4.48
MAX VEL	0.72	0.26	0.31	0.31	0.57	0.97	0.84	0.35	0.72	0.95
DEPTH	0.20	0.09	0.18	0.20	0.22	0.31	0.24	0.20	0.20	0.25
TIME	4.58	4.60	4.38	4.40	4.44	4.42	4.33	4.52	4.57	4.45
ST. DEPTH	0.00	0.00	0.00	0.00	0.00	0.00	0.00	0.00	0.00	0.00
MAX STVEL	0.00	0.00	0.00	0.00	0.00	0.00	0.00	0.00	0.00	0.00
TIME	0.00	0.00	0.00	0.00	0.00	0.00	0.00	0.00	0.00	0.00
NODE	10151	10152	10153	10154	10155	10156	10157	10158	10159	10160
ELEVATION	1804.33	1803.59	1802.75	1801.73	1800.80	1800.15	1799.70	1799.06	1798.29	1798.09
MAX DEPTH	0.20	0.20	0.20	0.20	0.31	0.52	0.38	0.30	0.94	1.17
VELOCITY	0.29	0.31	0.62	0.60	0.72	1.01	0.77	0.81	0.99	1.35
TIME	4.40	4.56	4.60	4.53	4.53	4.48	4.52	4.63	5.63	5.59
MAX VEL	0.71	0.71	0.71	0.72	1.22	1.51	1.50	1.18	1.48	1.49
DEPTH	0.20	0.20	0.20	0.20	0.31	0.51	0.35	0.30	0.62	0.98
TIME	4.50	4.44	4.38	4.74	4.53	4.43	4.71	4.62	4.41	4.52
ST. DEPTH	0.00	0.00	0.00	0.00	0.00	0.00	0.00	0.00	0.00	0.00
MAX STVEL	0.00	0.00	0.00	0.00	0.00	0.00	0.00	0.00	0.00	0.00
TIME	0.00	0.00	0.00	0.00	0.00	0.00	0.00	0.00	0.00	0.00
NODE	10161	10162	10163	10164	10165	10166	10167	10168	10169	10170
ELEVATION	1797.83	1797.54	1797.24	1796.87	1796.57	1796.45	1796.46	1796.78	1797.18	1797.23
MAX DEPTH	1.49	1.68	1.56	1.58	1.30	0.99	0.50	0.20	0.12	0.16
VELOCITY	1.59	1.77	1.86	1.71	1.46	1.32	0.94	0.29	0.22	0.24
TIME	5.61	5.63	5.67	5.67	5.64	5.61	5.61	5.69	4.70	4.63
MAX VEL	1.60	1.80	1.93	1.72	1.47	1.33	1.45	0.56	0.22	0.24
DEPTH	1.48	1.68	1.55	1.57	1.29	0.99	0.36	0.20	0.12	0.16
TIME	5.59	5.60	5.60	5.67	5.61	5.61	6.11	5.50	4.70	4.68
ST. DEPTH	0.00	0.00	0.00	0.00	0.00	0.00	0.00	0.00	0.00	0.00
MAX STVEL	0.00	0.00	0.00	0.00	0.00	0.00	0.00	0.00	0.00	0.00
TIME	0.00	0.00	0.00	0.00	0.00	0.00	0.00	0.00	0.00	0.00
NODE	10171	10172	10173	10174	10175	10176	10177	10178	10179	10180
ELEVATION	1796.95	1796.91	1797.12	1797.34	1798.01	1798.53	1799.17	1799.76	1800.02	1800.13
MAX DEPTH	0.37	0.51	0.37	0.34	0.20	0.16	0.10	0.10	0.17	0.17
VELOCITY	0.73	0.94	0.70	0.58	0.25	0.21	0.18	0.17	0.20	0.26
TIME	4.59	4.52	4.46	4.18	4.03	4.00	4.09	4.00	4.25	4.20
MAX VEL	0.73	1.08	1.40	1.14	0.57	0.21	0.18	0.17	0.20	0.26
DEPTH	0.37	0.51	0.34	0.34	0.20	0.16	0.10	0.10	0.17	0.17
TIME	4.59	4.52	4.81	4.20	4.00	3.96	4.09	4.00	4.25	4.20
ST. DEPTH	0.00	0.60	0.00	0.00	0.00	0.00	0.00	0.00	0.00	0.00
MAX STVEL	0.00	3.12	0.00	0.00	0.00	0.00	0.00	0.00	0.00	0.00
TIME	0.00	4.52	0.00	0.00	0.00	0.00	0.00	0.00	0.00	0.00
NODE	10181	10182	10183	10184	10185	10186	10187	10188	10189	10190
ELEVATION	1800.26	1800.72	1800.99	1801.05	1801.45	1802.00	1802.21	1802.25	1802.45	1802.86
MAX DEPTH	0.17	0.12	0.12	0.16	0.15	0.16	0.15	0.17	0.13	0.09
VELOCITY	0.23	0.21	0.20	0.22	0.20	0.30	0.24	0.30	0.20	0.22
TIME	4.04	3.99	4.03	4.25	4.26	4.10	4.07	4.07	4.04	3.98
MAX VEL	0.23	0.21	0.20	0.22	0.20	0.30	0.24	0.30	0.20	0.22
DEPTH	0.17	0.12	0.12	0.16	0.15	0.16	0.15	0.17	0.13	0.09
TIME	4.04	3.99	4.03	4.25	4.26	4.09	4.10	4.07	4.04	3.98
ST. DEPTH	0.00	0.00	0.00	0.00	0.60	0.00	0.00	0.00	0.00	0.00
MAX STVEL	0.00	0.00	0.00	0.00	3.58	0.00	0.00	0.00	0.00	0.00
TIME	0.00	0.00	0.00	0.00	4.25	0.00	0.00	0.00	0.00	0.00
NODE	10191	10192	10193	10194	10195	10196	10197	10198	10199	10200
ELEVATION	1803.33	1803.14	1802.91	1802.02	1800.99	1800.96	1800.72	1799.57	1799.58	1799.60
MAX DEPTH	0.06	0.08	0.08	0.10	0.21	0.24	0.09	2.63	1.95	1.61
VELOCITY	0.19	0.20	0.19	0.22	0.76	0.58	0.32	2.84	1.99	1.63
TIME	4.00	4.00	4.00	4.00	4.15	4.10	4.14	4.90	4.95	4.93
MAX VEL	0.19	0.20	0.19	0.22	0.76	0.58	0.32	2.84	2.04	1.65
DEPTH	0.06	0.08	0.08	0.10	0.21	0.24	0.09	2.63	1.94	1.60
TIME	4.00	4.00	4.00	4.00	4.07	4.08	4.11	4.91	4.88	4.90
ST. DEPTH	0.00	0.00	0.00	0.00	0.00	0.00	0.00	0.00	0.00	0.00
MAX STVEL	0.00	0.00	0.00	0.00	0.00	0.00	0.00	0.00	0.00	0.00
TIME	0.00	0.00	0.00	0.00	0.00	0.00	0.00	0.00	0.00	0.00
NODE	10201	10202	10203	10204	10205	10206	10207	10208	10209	10210
ELEVATION	1800.90	1802.47	1801.69	1800.89	1799.93	1799.78	1860.51	1855.99	1852.09	1848.43
MAX DEPTH	0.05	0.03	0.07	0.15	0.20	0.15	0.00	0.04	0.04	0.06
VELOCITY	0.22	0.12	0.16	0.27	0.24	0.00	0.00	0.00	0.23	0.27
TIME	4.00	4.00	4.00	4.06	4.08	4.04	12.00	3.92	4.00	3.94
MAX VEL	0.22	0.12	0.16	0.27	0.24	0.00	0.00	0.00	0.23	0.27
DEPTH	0.05	0.03	0.07	0.15	0.20	0.00	0.00	0.00	0.04	0.06

TIME	4.00	4.00	4.00	4.06	4.07	0.00	0.00	0.00	4.00	3.95
ST. DEPTH	0.00	0.00	0.00	0.00	0.00	0.00	0.00	0.00	0.00	0.00
MAX STVEL	0.00	0.00	0.00	0.00	0.00	0.00	0.00	0.00	0.00	0.00
TIME	0.00	0.00	0.00	0.00	0.00	0.00	0.00	0.00	0.00	0.00

NODE	10211	10212	10213	10214	10215	10216	10217	10218	10219	10220
ELEVATION	1845.12	1842.09	1839.13	1836.16	1834.08	1832.58	1831.87	1831.86	1831.48	1830.49
MAX DEPTH	0.08	0.09	0.08	0.10	0.20	0.30	0.34	0.12	0.08	0.10
VELOCITY	0.31	0.34	0.33	0.30	0.42	0.94	1.07	0.29	0.23	0.21
TIME	3.94	3.98	3.97	4.03	3.94	3.98	4.01	4.00	4.01	4.04
MAX VEL	0.31	0.34	0.33	0.30	0.84	1.06	1.26	0.29	0.24	0.21
DEPTH	0.08	0.09	0.08	0.10	0.20	0.27	0.32	0.12	0.08	0.10
TIME	3.94	3.97	3.97	4.03	3.95	4.21	4.15	4.00	4.01	4.04
ST. DEPTH	0.00	0.00	0.00	0.00	0.00	0.00	0.00	0.00	0.00	0.00
MAX STVEL	0.00	0.00	0.00	0.00	0.00	0.00	0.00	0.00	0.00	0.00
TIME	0.00	0.00	0.00	0.00	0.00	0.00	0.00	0.00	0.00	0.00

NODE	10221	10222	10223	10224	10225	10226	10227	10228	10229	10230
ELEVATION	1829.57	1828.89	1828.62	1827.91	1826.08	1824.97	1823.44	1821.56	1821.08	1820.93
MAX DEPTH	0.16	0.20	0.13	0.10	0.21	0.16	0.16	0.40	0.51	0.20
VELOCITY	0.27	0.30	0.29	0.29	0.35	0.35	0.40	0.74	0.82	0.41
TIME	4.00	3.98	4.06	4.14	3.99	4.03	4.17	4.18	4.18	4.08
MAX VEL	0.27	0.71	0.29	0.29	0.78	0.35	0.40	1.48	1.50	0.76
DEPTH	0.16	0.20	0.13	0.10	0.21	0.15	0.16	0.35	0.43	0.20
TIME	4.00	4.23	4.44	4.14	3.99	4.03	4.14	4.46	4.52	4.20
ST. DEPTH	0.00	0.00	0.00	0.00	0.00	0.00	0.00	0.00	0.00	0.00
MAX STVEL	0.00	0.00	0.00	0.00	0.00	0.00	0.00	0.00	0.00	0.00
TIME	0.00	0.00	0.00	0.00	0.00	0.00	0.00	0.00	0.00	0.00

NODE	10231	10232	10233	10234	10235	10236	10237	10238	10239	10240
ELEVATION	1819.49	1818.49	1817.76	1817.10	1816.93	1816.25	1815.12	1814.29	1813.91	1812.98
MAX DEPTH	0.28	0.25	0.23	0.25	0.10	0.07	0.20	0.35	0.24	0.41
VELOCITY	0.82	0.65	0.63	0.68	0.20	0.18	0.36	0.72	0.75	1.07
TIME	4.25	4.28	4.25	4.25	4.25	4.25	4.28	4.21	4.24	4.25
MAX VEL	0.98	0.95	0.86	0.90	0.20	0.18	0.71	1.23	0.91	1.44
DEPTH	0.28	0.25	0.23	0.24	0.10	0.07	0.20	0.35	0.24	0.34
TIME	4.27	4.23	4.25	4.23	4.25	4.25	4.31	4.27	4.24	4.64
ST. DEPTH	0.00	0.00	0.00	0.00	0.00	0.00	0.00	0.00	0.00	0.00
MAX STVEL	0.00	0.00	0.00	0.00	0.00	0.00	0.00	0.00	0.00	0.00
TIME	0.00	0.00	0.00	0.00	0.00	0.00	0.00	0.00	0.00	0.00

NODE	10241	10242	10243	10244	10245	10246	10247	10248	10249	10250
ELEVATION	1812.63	1812.13	1811.52	1811.24	1810.34	1809.13	1808.40	1808.07	1807.18	1806.01
MAX DEPTH	0.26	0.20	0.27	0.10	0.09	0.14	0.21	0.15	0.14	0.23
VELOCITY	0.76	0.40	0.29	0.21	0.22	0.24	0.55	0.26	0.29	0.58
TIME	4.18	4.35	4.28	4.56	4.56	4.42	4.43	4.50	4.38	4.45
MAX VEL	1.01	0.55	0.72	0.22	0.22	0.24	0.74	0.26	0.29	0.88
DEPTH	0.26	0.20	0.22	0.10	0.09	0.14	0.20	0.15	0.14	0.23
TIME	4.19	4.35	4.37	4.56	4.55	4.60	4.43	4.38	4.38	4.43
ST. DEPTH	0.00	0.00	0.00	0.00	0.00	0.00	0.00	0.00	0.00	0.00
MAX STVEL	0.00	0.00	0.00	0.00	0.00	0.00	0.00	0.00	0.00	0.00
TIME	0.00	0.00	0.00	0.00	0.00	0.00	0.00	0.00	0.00	0.00

NODE	10251	10252	10253	10254	10255	10256	10257	10258	10259	10260
ELEVATION	1805.51	1804.73	1804.01	1803.54	1802.50	1801.24	1800.70	1800.09	1799.18	1798.19
MAX DEPTH	0.16	0.20	0.24	0.23	0.20	0.51	0.59	0.35	0.26	0.39
VELOCITY	0.26	0.29	0.57	0.50	0.63	1.06	1.14	0.85	0.81	0.66
TIME	4.51	4.49	4.49	4.22	4.59	4.50	4.47	4.48	4.61	4.63
MAX VEL	0.26	0.57	0.79	0.72	0.79	1.50	1.67	1.48	1.01	1.47
DEPTH	0.16	0.20	0.23	0.20	0.20	0.50	0.57	0.35	0.26	0.35
TIME	4.51	4.53	4.53	4.71	4.25	4.48	4.60	4.48	4.59	4.52
ST. DEPTH	0.00	0.00	0.00	0.00	0.00	0.00	0.00	0.00	0.00	0.00
MAX STVEL	0.00	0.00	0.00	0.00	0.00	0.00	0.00	0.00	0.00	0.00
TIME	0.00	0.00	0.00	0.00	0.00	0.00	0.00	0.00	0.00	0.00

NODE	10261	10262	10263	10264	10265	10266	10267	10268	10269	10270
ELEVATION	1797.85	1797.53	1797.26	1796.90	1796.58	1796.25	1796.11	1796.03	1796.04	1796.31
MAX DEPTH	0.77	1.32	1.34	1.49	1.43	1.91	1.28	0.59	0.22	0.14
VELOCITY	1.08	1.59	1.70	1.69	1.67	1.74	1.50	1.10	0.60	0.23
TIME	5.62	5.64	5.65	5.62	5.67	5.65	5.65	5.66	5.67	4.76
MAX VEL	1.50	1.59	1.72	1.70	1.69	1.76	1.50	1.10	0.70	0.23
DEPTH	0.56	1.32	1.32	1.48	1.43	1.91	1.28	0.59	0.20	0.14
TIME	5.08	5.64	5.60	5.61	5.65	5.67	5.64	5.66	5.56	4.75
ST. DEPTH	0.00	0.00	0.00	0.00	0.00	0.00	0.00	0.00	0.00	0.00
MAX STVEL	0.00	0.00	0.00	0.00	0.00	0.00	0.00	0.00	0.00	0.00
TIME	0.00	0.00	0.00	0.00	0.00	0.00	0.00	0.00	0.00	0.00

NODE	10271	10272	10273	10274	10275	10276	10277	10278	10279	10280
ELEVATION	1796.54	1796.36	1796.35	1796.63	1796.94	1797.70	1798.17	1798.51	1799.24	1799.46
MAX DEPTH	0.17	0.30	0.49	0.35	0.25	0.12	0.11	0.12	0.08	0.11
VELOCITY	0.29	0.79	1.08	0.72	0.53	0.19	0.17	0.22	0.17	0.21
TIME	4.61	4.53	4.50	4.43	4.25	4.16	4.00	4.00	4.25	4.00
MAX VEL	0.29	0.79	1.08	1.42	0.94	0.22	0.17	0.22	0.17	0.21
DEPTH	0.17	0.30	0.49	0.34	0.25	0.12	0.11	0.12	0.08	0.11
TIME	4.61	4.51	4.50	4.56	4.26	4.07	4.00	4.00	4.25	4.00
ST. DEPTH	0.00	0.00	0.57	0.00	0.00	0.00	0.00	0.00	0.00	0.00
MAX STVEL	0.00	0.00	3.52	0.00	0.00	0.00	0.00	0.00	0.00	0.00
TIME	0.00	0.00	4.53	0.00	0.00	0.00	0.00	0.00	0.00	0.00

NODE	10281	10282	10283	10284	10285	10286	10287	10288	10289	10290
ELEVATION	1799.44	1799.68	1799.96	1800.30	1800.48	1800.97	1800.96	1801.32	1801.28	1801.96
MAX DEPTH	0.22	0.18	0.17	0.15	0.17	0.06	0.18	0.12	0.19	0.07
VELOCITY	0.28	0.22	0.23	0.21	0.18	0.15	0.32	0.24	0.28	0.19
TIME	3.95	4.25	4.09	4.24	4.25	4.25	4.16	4.11	4.10	4.00

MAX VEL	0.57	0.22	0.23	0.21	0.18	0.15	0.32	0.24	0.28	0.19
DEPTH	0.22	0.18	0.17	0.15	0.17	0.06	0.18	0.12	0.19	0.07
TIME	3.95	4.25	4.09	4.24	4.25	4.25	4.16	4.11	4.10	4.00
ST. DEPTH	0.00	0.00	0.00	0.00	0.00	0.45	0.00	0.00	0.00	0.00
MAX STVEL	0.00	0.00	0.00	0.00	0.00	4.24	0.00	0.00	0.00	0.00
TIME	0.00	0.00	0.00	0.00	0.00	4.26	0.00	0.00	0.00	0.00

NODE	10291	10292	10293	10294	10295	10296	10297	10298	10299	10300
ELEVATION	1801.71	1801.95	1802.04	1801.75	1801.31	1799.82	1800.27	1799.92	1799.17	1799.25
MAX DEPTH	0.14	0.10	0.08	0.09	0.07	0.32	0.09	0.07	2.75	1.79
VELOCITY	0.22	0.17	0.17	0.20	0.21	0.75	0.27	0.24	3.05	2.28
TIME	4.02	4.00	4.00	4.00	4.00	4.15	4.25	4.25	4.91	4.95
MAX VEL	0.22	0.17	0.17	0.20	0.21	0.75	0.27	0.25	3.05	2.29
DEPTH	0.14	0.10	0.08	0.09	0.07	0.32	0.09	0.06	2.74	1.77
TIME	4.00	4.00	4.00	4.00	4.00	4.15	4.25	4.00	4.91	4.88
ST. DEPTH	0.00	0.00	0.00	0.00	0.00	0.00	0.00	0.00	0.00	0.00
MAX STVEL	0.00	0.00	0.00	0.00	0.00	0.00	0.00	0.00	0.00	0.00
TIME	0.00	0.00	0.00	0.00	0.00	0.00	0.00	0.00	0.00	0.00

NODE	10301	10302	10303	10304	10305	10306	10307	10308	10309	10310
ELEVATION	1799.32	1799.61	1800.93	1801.08	1800.56	1799.45	1798.74	1866.43	1861.44	1856.98
MAX DEPTH	1.37	0.11	0.10	0.07	0.08	0.16	0.16	0.00	0.03	0.04
VELOCITY	1.41	0.19	0.25	0.12	0.20	0.28	0.00	0.00	0.00	0.23
TIME	4.96	4.01	4.00	3.99	4.00	4.11	4.06	12.00	3.96	3.91
MAX VEL	1.50	0.27	0.25	0.12	0.20	0.28	0.00	0.00	0.00	0.23
DEPTH	1.03	0.11	0.10	0.07	0.08	0.16	0.00	0.00	0.00	0.04
TIME	5.47	4.01	4.00	3.98	4.00	4.07	0.00	0.00	0.00	3.91
ST. DEPTH	0.00	0.00	0.00	0.00	0.00	0.00	0.00	0.00	0.00	0.00
MAX STVEL	0.00	0.00	0.00	0.00	0.00	0.00	0.00	0.00	0.00	0.00
TIME	0.00	0.00	0.00	0.00	0.00	0.00	0.00	0.00	0.00	0.00

NODE	10311	10312	10313	10314	10315	10316	10317	10318	10319	10320
ELEVATION	1852.97	1849.39	1846.25	1843.46	1840.26	1836.65	1835.00	1833.97	1833.39	1832.95
MAX DEPTH	0.05	0.07	0.08	0.07	0.06	0.12	0.26	0.30	0.21	0.13
VELOCITY	0.27	0.28	0.29	0.29	0.30	0.31	0.89	0.90	0.85	0.19
TIME	3.99	3.98	3.88	3.93	3.99	4.00	4.03	4.03	3.99	3.98
MAX VEL	0.27	0.29	0.30	0.30	0.30	0.31	0.90	1.04	0.86	0.26
DEPTH	0.05	0.07	0.08	0.07	0.06	0.12	0.26	0.30	0.20	0.13
TIME	3.99	3.98	3.96	3.99	4.00	4.00	4.03	4.00	3.85	3.99
ST. DEPTH	0.00	0.00	0.00	0.00	0.00	0.00	0.00	0.00	0.00	0.00
MAX STVEL	0.00	0.00	0.00	0.00	0.00	0.00	0.00	0.00	0.00	0.00
TIME	0.00	0.00	0.00	0.00	0.00	0.00	0.00	0.00	0.00	0.00

NODE	10321	10322	10323	10324	10325	10326	10327	10328	10329	10330
ELEVATION	1832.80	1831.82	1830.61	1829.90	1829.48	1828.29	1826.95	1826.01	1824.23	1822.47
MAX DEPTH	0.05	0.09	0.14	0.20	0.20	0.20	0.28	0.21	0.22	0.36
VELOCITY	0.13	0.22	0.28	0.34	0.37	0.42	0.67	0.48	0.95	0.96
TIME	3.96	4.12	4.14	4.00	4.14	3.93	3.94	4.54	3.99	4.16
MAX VEL	0.16	0.23	0.28	0.68	0.71	0.81	0.72	0.92	0.96	1.45
DEPTH	0.05	0.09	0.14	0.20	0.20	0.20	0.20	0.21	0.22	0.34
TIME	3.96	4.11	4.14	4.00	4.15	4.01	4.36	3.98	3.99	4.30
ST. DEPTH	0.00	0.00	0.00	0.00	0.00	0.00	0.00	0.00	0.00	0.00
MAX STVEL	0.00	0.00	0.00	0.00	0.00	0.00	0.00	0.00	0.00	0.00
TIME	0.00	0.00	0.00	0.00	0.00	0.00	0.00	0.00	0.00	0.00

NODE	10331	10332	10333	10334	10335	10336	10337	10338	10339	10340
ELEVATION	1822.23	1821.87	1820.10	1819.19	1818.48	1817.76	1817.06	1816.31	1815.59	1814.61
MAX DEPTH	0.29	0.17	0.19	0.21	0.20	0.20	0.20	0.31	0.26	0.42
VELOCITY	0.49	0.41	0.31	0.59	0.29	0.36	0.43	0.73	0.79	0.72
TIME	4.16	4.26	4.29	4.22	4.31	4.14	4.23	4.26	4.25	4.26
MAX VEL	1.06	0.41	0.31	0.72	0.71	0.71	0.60	0.97	0.96	1.33
DEPTH	0.27	0.17	0.19	0.20	0.20	0.20	0.20	0.31	0.25	0.41
TIME	4.20	4.27	4.30	4.33	4.32	4.24	4.19	4.27	4.23	4.20
ST. DEPTH	0.00	0.00	0.00	0.00	0.00	0.00	0.00	0.00	0.00	0.00
MAX STVEL	0.00	0.00	0.00	0.00	0.00	0.00	0.00	0.00	0.00	0.00
TIME	0.00	0.00	0.00	0.00	0.00	0.00	0.00	0.00	0.00	0.00

NODE	10341	10342	10343	10344	10345	10346	10347	10348	10349	10350
ELEVATION	1814.19	1813.77	1813.57	1812.65	1811.82	1811.41	1810.73	1809.46	1808.76	1808.43
MAX DEPTH	0.43	0.42	0.20	0.14	0.20	0.19	0.20	0.25	0.29	0.17
VELOCITY	0.87	0.82	0.33	0.25	0.29	0.27	0.77	0.67	0.47	0.31
TIME	4.20	4.22	4.17	4.50	4.28	4.51	4.37	4.38	4.22	4.43
MAX VEL	1.47	1.46	0.72	0.25	0.71	0.27	0.77	0.84	0.90	0.31
DEPTH	0.42	0.42	0.20	0.14	0.20	0.19	0.20	0.25	0.27	0.17
TIME	4.21	4.23	4.25	4.53	4.40	4.51	4.20	4.32	4.43	4.43
ST. DEPTH	0.00	0.00	0.00	0.00	0.00	0.00	0.00	0.00	0.00	0.00
MAX STVEL	0.00	0.00	0.00	0.00	0.00	0.00	0.00	0.00	0.00	0.00
TIME	0.00	0.00	0.00	0.00	0.00	0.00	0.00	0.00	0.00	0.00

NODE	10351	10352	10353	10354	10355	10356	10357	10358	10359	10360
ELEVATION	1807.49	1807.00	1806.02	1805.00	1804.24	1803.73	1802.68	1801.87	1801.33	1800.59
MAX DEPTH	0.26	0.20	0.16	0.24	0.45	0.26	0.42	0.59	0.32	0.20
VELOCITY	0.65	0.31	0.29	0.67	1.06	0.82	1.00	1.22	0.73	0.60
TIME	4.27	4.35	4.46	4.37	4.38	4.45	4.48	4.53	4.49	4.61
MAX VEL	0.85	0.70	0.29	0.83	1.34	0.84	1.49	1.81	1.29	0.72
DEPTH	0.26	0.20	0.16	0.24	0.44	0.25	0.41	0.58	0.31	0.20
TIME	4.26	4.44	4.47	4.37	4.40	4.44	4.51	4.50	4.52	4.50
ST. DEPTH	0.00	0.00	0.00	0.00	0.00	0.00	0.00	0.00	0.00	0.00
MAX STVEL	0.00	0.00	0.00	0.00	0.00	0.00	0.00	0.00	0.00	0.00
TIME	0.00	0.00	0.00	0.00	0.00	0.00	0.00	0.00	0.00	0.00

NODE	10361	10362	10363	10364	10365	10366	10367	10368	10369	10370
ELEVATION	1799.49	1798.19	1797.72	1797.28	1796.88	1796.57	1796.27	1796.01	1795.80	1795.56
MAX DEPTH	0.21	0.38	0.45	0.64	1.37	1.44	1.61	1.89	1.63	1.09

VELOCITY	0.80	0.71	0.80	1.09	1.49	1.66	1.65	1.66	1.66	1.32
TIME	4.54	4.63	4.64	5.66	5.65	5.65	5.66	5.65	5.66	5.66
MAX VEL	0.81	1.30	1.26	1.49	1.53	1.68	1.70	1.67	1.66	1.32
DEPTH	0.20	0.32	0.42	0.50	1.29	1.44	1.59	1.88	1.62	1.09
TIME	4.29	4.82	4.55	4.95	4.67	5.63	5.61	5.61	5.61	5.66
ST. DEPTH	0.00	0.00	0.00	0.00	0.00	0.00	0.00	0.00	0.00	0.00
MAX STVEL	0.00	0.00	0.00	0.00	0.00	0.00	0.00	0.00	0.00	0.00
TIME	0.00	0.00	0.00	0.00	0.00	0.00	0.00	0.00	0.00	0.00

NODE	10371	10372	10373	10374	10375	10376	10377	10378	10379	10380
ELEVATION	1795.34	1795.56	1795.61	1795.55	1795.58	1796.04	1796.53	1797.56	1797.58	1797.62
MAX DEPTH	0.72	0.15	0.20	0.37	0.48	0.30	0.20	0.06	0.16	0.18
VELOCITY	1.02	0.24	0.32	0.91	1.01	0.72	0.30	0.15	0.17	0.27
TIME	5.68	4.76	4.61	4.55	4.50	4.43	4.24	4.00	4.25	4.00
MAX VEL	1.02	0.24	0.53	0.92	1.40	1.20	0.72	0.15	0.17	0.27
DEPTH	0.72	0.15	0.20	0.37	0.43	0.30	0.20	0.06	0.16	0.18
TIME	5.67	4.83	4.64	4.54	4.96	4.53	4.81	4.00	4.25	4.00
ST. DEPTH	0.00	0.00	0.00	0.00	0.60	0.00	0.00	0.00	0.00	0.00
MAX STVEL	0.00	0.00	0.00	0.00	3.51	0.00	0.00	0.00	0.00	0.00
TIME	0.00	0.00	0.00	0.00	4.50	0.00	0.00	0.00	0.00	0.00

NODE	10381	10382	10383	10384	10385	10386	10387	10388	10389	10390
ELEVATION	1798.42	1798.57	1798.76	1799.33	1799.39	1799.72	1800.13	1799.92	1799.92	1800.31
MAX DEPTH	0.10	0.18	0.20	0.11	0.20	0.15	0.07	0.15	0.20	0.20
VELOCITY	0.19	0.25	0.47	0.21	0.23	0.19	0.15	0.17	0.30	0.25
TIME	4.04	4.03	3.97	3.99	4.04	4.22	4.00	4.25	3.98	4.23
MAX VEL	0.19	0.25	0.54	0.21	0.23	0.19	0.15	0.17	0.40	0.35
DEPTH	0.10	0.18	0.20	0.11	0.20	0.15	0.07	0.15	0.20	0.20
TIME	4.04	4.03	3.97	3.99	4.25	4.12	4.00	4.25	3.92	4.23
ST. DEPTH	0.00	0.00	0.00	0.00	0.00	0.00	0.00	0.60	0.00	0.00
MAX STVEL	0.00	0.00	0.00	0.00	0.00	0.00	0.00	3.18	0.00	0.00
TIME	0.00	0.00	0.00	0.00	0.00	0.00	0.00	4.27	0.00	0.00

NODE	10391	10392	10393	10394	10395	10396	10397	10398	10399	10400
ELEVATION	1800.55	1800.80	1801.04	1801.33	1801.26	1800.92	1799.91	1798.95	1798.56	1798.54
MAX DEPTH	0.20	0.18	0.14	0.11	0.14	0.11	0.10	0.20	0.20	0.96
VELOCITY	0.34	0.16	0.20	0.18	0.15	0.25	0.25	0.39	0.33	1.29
TIME	4.10	4.05	4.00	4.00	4.00	4.00	4.00	4.02	4.03	4.96
MAX VEL	0.43	0.16	0.20	0.18	0.15	0.25	0.25	0.79	0.64	1.30
DEPTH	0.20	0.18	0.14	0.11	0.14	0.11	0.10	0.20	0.20	0.96
TIME	4.09	4.05	4.00	4.00	4.00	4.00	4.00	3.96	4.03	4.95
ST. DEPTH	0.00	0.00	0.00	0.00	0.00	0.00	0.00	0.00	0.00	0.00
MAX STVEL	0.00	0.00	0.00	0.00	0.00	0.00	0.00	0.00	0.00	0.00
TIME	0.00	0.00	0.00	0.00	0.00	0.00	0.00	0.00	0.00	0.00

NODE	10401	10402	10403	10404	10405	10406	10407	10408	10409	10410
ELEVATION	1798.64	1798.76	1799.03	1800.73	1801.18	1800.93	1800.18	1799.09	1797.42	1870.96
MAX DEPTH	2.40	1.75	0.59	0.04	0.03	0.05	0.08	0.13	0.13	0.00
VELOCITY	2.73	2.31	0.99	0.16	0.10	0.12	0.19	0.33	0.00	0.00
TIME	4.94	4.95	4.96	3.97	3.95	3.98	4.00	4.00	4.00	12.00
MAX VEL	2.83	2.36	1.50	0.16	0.10	0.12	0.19	0.33	0.00	0.00
DEPTH	2.39	1.74	0.53	0.04	0.03	0.05	0.08	0.13	0.00	0.00
TIME	4.92	4.91	5.14	3.97	3.95	3.98	4.00	4.00	0.00	0.00
ST. DEPTH	0.00	0.00	0.00	0.00	0.00	0.00	0.00	0.00	0.00	0.00
MAX STVEL	0.00	0.00	0.00	0.00	0.00	0.00	0.00	0.00	0.00	0.00
TIME	0.00	0.00	0.00	0.00	0.00	0.00	0.00	0.00	0.00	0.00

NODE	10411	10412	10413	10414	10415	10416	10417	10418	10419	10420
ELEVATION	1866.17	1861.61	1857.60	1853.81	1850.37	1847.16	1843.91	1839.90	1836.98	1836.10
MAX DEPTH	0.00	0.03	0.04	0.06	0.07	0.07	0.07	0.10	0.27	0.34
VELOCITY	0.00	0.20	0.24	0.27	0.30	0.30	0.32	0.36	0.76	0.95
TIME	12.00	3.95	3.99	4.00	4.00	4.00	4.00	4.00	4.04	4.02
MAX VEL	0.00	0.20	0.24	0.27	0.30	0.30	0.33	0.36	0.85	1.12
DEPTH	0.00	0.03	0.04	0.06	0.07	0.07	0.07	0.10	0.23	0.30
TIME	0.00	3.95	3.99	4.00	4.00	4.00	4.00	4.00	4.20	4.21
ST. DEPTH	0.00	0.00	0.00	0.00	0.00	0.00	0.00	0.00	0.00	0.00
MAX STVEL	0.00	0.00	0.00	0.00	0.00	0.00	0.00	0.00	0.00	0.00
TIME	0.00	0.00	0.00	0.00	0.00	0.00	0.00	0.00	0.00	0.00

NODE	10421	10422	10423	10424	10425	10426	10427	10428	10429	10430
ELEVATION	1835.59	1835.35	1833.96	1832.69	1832.29	1831.33	1830.43	1829.61	1828.61	1827.28
MAX DEPTH	0.21	0.09	0.09	0.23	0.20	0.20	0.26	0.31	0.26	0.26
VELOCITY	0.72	0.28	0.23	0.22	0.33	0.66	0.74	0.85	0.86	0.83
TIME	3.91	4.04	3.99	3.92	3.97	3.98	4.12	4.13	3.90	3.95
MAX VEL	0.90	0.28	0.23	0.45	0.33	0.71	0.82	0.95	0.90	0.85
DEPTH	0.21	0.09	0.09	0.23	0.20	0.20	0.25	0.30	0.25	0.24
TIME	3.91	4.04	4.00	3.93	3.98	4.21	4.24	4.25	4.14	4.20
ST. DEPTH	0.00	0.00	0.00	0.00	0.00	0.00	0.00	0.00	0.00	0.00
MAX STVEL	0.00	0.00	0.00	0.00	0.00	0.00	0.00	0.00	0.00	0.00
TIME	0.00	0.00	0.00	0.00	0.00	0.00	0.00	0.00	0.00	0.00

NODE	10431	10432	10433	10434	10435	10436	10437	10438	10439	10440
ELEVATION	1826.21	1825.02	1823.62	1823.25	1822.97	1821.30	1819.97	1819.31	1818.24	1817.03
MAX DEPTH	0.29	0.21	0.30	0.28	0.10	0.13	0.20	0.20	0.24	0.39
VELOCITY	0.83	0.45	0.96	0.85	0.27	0.29	0.60	0.71	0.84	0.81
TIME	3.95	4.09	4.23	4.15	4.18	4.19	4.21	4.10	4.12	4.17
MAX VEL	0.84	0.83	1.07	1.03	0.27	0.29	0.71	0.72	0.84	1.40
DEPTH	0.25	0.20	0.27	0.28	0.10	0.13	0.20	0.20	0.24	0.39
TIME	4.20	3.96	4.33	4.15	4.18	4.19	4.30	4.33	4.12	4.19
ST. DEPTH	0.00	0.00	0.00	0.00	0.00	0.00	0.00	0.00	0.00	0.00
MAX STVEL	0.00	0.00	0.00	0.00	0.00	0.00	0.00	0.00	0.00	0.00
TIME	0.00	0.00	0.00	0.00	0.00	0.00	0.00	0.00	0.00	0.00

NODE	10441	10442	10443	10444	10445	10446	10447	10448	10449	10450

ELEVATION	1816.46	1815.82	1814.97	1814.49	1814.17	1813.82	1813.02	1811.86	1811.20	1810.78
MAX DEPTH	0.41	0.39	0.38	0.35	0.28	0.21	0.20	0.28	0.46	0.27
VELOCITY	0.86	0.97	0.70	0.59	0.55	0.36	0.37	0.69	0.65	0.66
TIME	4.20	4.23	4.26	4.17	4.16	4.17	4.26	4.24	4.28	4.31
MAX VEL	1.47	1.41	1.48	1.40	1.10	0.71	0.74	0.82	1.10	0.94
DEPTH	0.41	0.34	0.38	0.35	0.28	0.20	0.20	0.26	0.45	0.25
TIME	4.20	4.52	4.17	4.17	4.22	4.29	4.43	4.31	4.28	4.49
ST. DEPTH	0.00	0.00	0.00	0.00	0.00	0.00	0.00	0.00	0.00	0.00
MAX STVEL	0.00	0.00	0.00	0.00	0.00	0.00	0.00	0.00	0.00	0.00
TIME	0.00	0.00	0.00	0.00	0.00	0.00	0.00	0.00	0.00	0.00

NODE	10451	10452	10453	10454	10455	10456	10457	10458	10459	10460
ELEVATION	1810.01	1808.99	1808.30	1807.66	1807.01	1806.35	1805.43	1804.54	1803.73	1802.88
MAX DEPTH	0.20	0.27	0.36	0.27	0.23	0.23	0.42	0.44	0.54	0.60
VELOCITY	0.69	0.69	0.72	0.63	0.60	0.72	1.04	1.03	1.40	1.15
TIME	4.37	4.23	4.39	4.25	4.28	4.37	4.46	4.43	4.47	4.44
MAX VEL	0.73	0.99	1.23	0.84	0.60	0.85	1.50	1.49	1.49	1.69
DEPTH	0.20	0.26	0.35	0.25	0.23	0.23	0.41	0.44	0.54	0.59
TIME	4.37	4.36	4.27	4.44	4.29	4.33	4.46	4.33	4.45	4.60
ST. DEPTH	0.00	0.00	0.00	0.00	0.00	0.00	0.00	0.00	0.00	0.00
MAX STVEL	0.00	0.00	0.00	0.00	0.00	0.00	0.00	0.00	0.00	0.00
TIME	0.00	0.00	0.00	0.00	0.00	0.00	0.00	0.00	0.00	0.00

NODE	10461	10462	10463	10464	10465	10466	10467	10468	10469	10470
ELEVATION	1802.36	1801.93	1801.01	1799.63	1798.46	1797.73	1797.17	1796.57	1796.30	1796.00
MAX DEPTH	0.52	0.20	0.21	0.27	0.28	0.33	0.37	0.78	1.29	1.89
VELOCITY	1.04	0.59	0.83	0.88	0.73	0.71	0.82	1.02	1.46	1.67
TIME	4.51	4.59	4.53	4.62	4.63	4.65	4.68	5.67	5.66	5.65
MAX VEL	1.56	0.72	0.83	1.03	1.11	1.15	1.06	1.50	1.52	1.67
DEPTH	0.51	0.20	0.21	0.26	0.28	0.29	0.36	0.68	1.28	1.88
TIME	4.55	4.59	4.27	4.61	4.59	4.39	4.70	4.60	5.64	5.65
ST. DEPTH	0.00	0.00	0.00	0.00	0.00	0.00	0.00	0.00	0.00	0.00
MAX STVEL	0.00	0.00	0.00	0.00	0.00	0.00	0.00	0.00	0.00	0.00
TIME	0.00	0.00	0.00	0.00	0.00	0.00	0.00	0.00	0.00	0.00

NODE	10471	10472	10473	10474	10475	10476	10477	10478	10479	10480
ELEVATION	1795.77	1795.53	1795.26	1795.03	1794.83	1794.76	1794.77	1794.85	1795.32	1796.06
MAX DEPTH	1.72	1.64	1.74	1.39	0.51	0.23	0.44	0.45	0.26	0.09
VELOCITY	1.70	1.69	1.46	1.53	0.90	0.57	0.90	0.95	0.61	0.16
TIME	5.69	5.70	5.68	5.70	5.72	4.75	4.73	4.64	4.50	4.19
MAX VEL	1.70	1.69	1.47	1.58	0.93	0.58	0.96	1.50	0.99	0.17
DEPTH	1.72	1.64	1.74	1.39	0.51	0.20	0.41	0.44	0.26	0.09
TIME	5.66	5.64	5.64	5.64	5.72	4.51	4.47	4.47	4.50	4.19
ST. DEPTH	0.00	0.00	0.00	0.00	0.00	0.00	0.00	0.61	0.00	0.00
MAX STVEL	0.00	0.00	0.00	0.00	0.00	0.00	0.00	3.49	0.00	0.00
TIME	0.00	0.00	0.00	0.00	0.00	0.00	0.00	4.53	0.00	0.00

NODE	10481	10482	10483	10484	10485	10486	10487	10488	10489	10490
ELEVATION	1796.72	1797.20	1796.87	1797.62	1797.94	1798.15	1798.49	1798.90	1799.22	1799.45
MAX DEPTH	0.08	0.08	0.20	0.12	0.19	0.21	0.21	0.20	0.18	0.14
VELOCITY	0.17	0.19	0.54	0.20	0.24	0.53	0.47	0.16	0.17	0.15
TIME	4.00	4.00	3.99	4.23	4.09	4.00	4.00	3.96	4.24	4.30
MAX VEL	0.17	0.19	0.56	0.20	0.24	0.53	0.72	0.73	0.17	0.15
DEPTH	0.08	0.08	0.20	0.12	0.19	0.21	0.20	0.20	0.18	0.14
TIME	4.00	4.00	3.93	4.23	4.14	4.00	4.17	4.27	4.25	4.31
ST. DEPTH	0.00	0.00	0.00	0.00	0.00	0.00	0.00	0.00	0.00	0.00
MAX STVEL	0.00	0.00	0.00	0.00	0.00	0.00	0.00	0.00	0.00	0.00
TIME	0.00	0.00	0.00	0.00	0.00	0.00	0.00	0.00	0.00	0.00

NODE	10491	10492	10493	10494	10495	10496	10497	10498	10499	10500
ELEVATION	1799.56	1799.62	1799.76	1800.22	1800.50	1800.48	1800.69	1801.29	1800.36	1798.61
MAX DEPTH	0.17	0.29	0.20	0.13	0.10	0.21	0.16	0.04	0.07	0.16
VELOCITY	0.17	0.33	0.39	0.23	0.16	0.21	0.16	0.12	0.23	0.28
TIME	4.28	4.00	4.10	4.00	4.03	3.86	4.00	3.96	4.00	4.00
MAX VEL	0.17	0.33	0.71	0.23	0.16	0.41	0.16	0.12	0.23	0.28
DEPTH	0.17	0.28	0.20	0.13	0.10	0.21	0.16	0.04	0.07	0.16
TIME	4.28	4.00	4.25	4.00	4.03	3.86	4.03	3.96	4.00	4.00
ST. DEPTH	0.62	0.00	0.00	0.00	0.00	0.00	0.00	0.00	0.00	0.00
MAX STVEL	3.62	0.00	0.00	0.00	0.00	0.00	0.00	0.00	0.00	0.00
TIME	4.27	0.00	0.00	0.00	0.00	0.00	0.00	0.00	0.00	0.00

NODE	10501	10502	10503	10504	10505	10506	10507	10508	10509	10510
ELEVATION	1797.92	1798.04	1798.17	1798.24	1798.30	1799.12	1799.96	1800.35	1800.25	1799.93
MAX DEPTH	0.61	0.65	1.28	2.87	2.26	0.04	0.05	0.06	0.07	0.07
VELOCITY	0.79	0.69	1.29	3.02	2.08	0.12	0.13	0.16	0.12	0.16
TIME	4.94	4.99	4.97	4.95	4.96	3.96	3.93	4.00	4.00	4.00
MAX VEL	0.79	1.50	1.50	3.04	2.09	0.19	0.13	0.16	0.12	0.16
DEPTH	0.61	0.55	1.20	2.84	2.26	0.04	0.05	0.06	0.07	0.07
TIME	4.94	5.26	5.17	4.92	4.96	3.96	3.93	4.00	4.00	4.00
ST. DEPTH	0.00	0.00	0.00	0.00	0.00	0.00	0.00	0.00	0.00	0.00
MAX STVEL	0.00	0.00	0.00	0.00	0.00	0.00	0.00	0.00	0.00	0.00
TIME	0.00	0.00	0.00	0.00	0.00	0.00	0.00	0.00	0.00	0.00

NODE	10511	10512	10513	10514	10515	10516	10517	10518	10519	10520
ELEVATION	1798.94	1799.16	1870.06	1865.49	1861.16	1857.64	1854.09	1850.88	1847.46	1843.36
MAX DEPTH	0.11	0.00	0.00	0.03	0.04	0.05	0.06	0.06	0.06	0.08
VELOCITY	0.21	0.00	0.00	0.19	0.22	0.25	0.26	0.27	0.31	0.35
TIME	4.00	12.00	12.00	3.89	3.95	4.00	3.97	3.99	3.98	4.00
MAX VEL	0.21	0.00	0.00	0.19	0.22	0.25	0.26	0.27	0.31	0.35
DEPTH	0.11	0.00	0.00	0.03	0.04	0.05	0.06	0.06	0.06	0.08
TIME	4.00	0.00	0.00	3.89	3.95	4.00	3.97	3.99	3.98	4.00
ST. DEPTH	0.00	0.00	0.00	0.00	0.00	0.00	0.00	0.00	0.00	0.00
MAX STVEL	0.00	0.00	0.00	0.00	0.00	0.00	0.00	0.00	0.00	0.00
TIME	0.00	0.00	0.00	0.00	0.00	0.00	0.00	0.00	0.00	0.00

NODE	10521	10522	10523	10524	10525	10526	10527	10528	10529	10530
ELEVATION	1839.89	1837.95	1837.30	1837.17	1837.20	1836.10	1834.05	1833.10	1832.27	1831.28
MAX DEPTH	0.17	0.30	0.27	0.17	0.05	0.05	0.09	0.16	0.21	0.27
VELOCITY	0.43	0.85	0.70	0.24	0.18	0.20	0.19	0.28	0.70	0.78
TIME	4.01	4.01	3.93	4.03	3.98	4.00	3.99	4.20	3.97	4.17
MAX VEL	0.43	0.92	0.92	0.38	0.19	0.21	0.23	0.28	0.73	1.03
DEPTH	0.17	0.26	0.27	0.17	0.05	0.05	0.09	0.16	0.21	0.26
TIME	4.01	4.19	3.93	4.03	3.96	4.00	3.99	4.20	4.25	4.25
ST. DEPTH	0.00	0.00	0.00	0.00	0.00	0.00	0.00	0.00	0.00	0.00
MAX STVEL	0.00	0.00	0.00	0.00	0.00	0.00	0.00	0.00	0.00	0.00
TIME	0.00	0.00	0.00	0.00	0.00	0.00	0.00	0.00	0.00	0.00

NODE	10531	10532	10533	10534	10535	10536	10537	10538	10539	10540
ELEVATION	1830.30	1829.18	1827.74	1826.71	1825.70	1824.79	1823.97	1823.41	1822.13	1820.29
MAX DEPTH	0.24	0.20	0.20	0.20	0.20	0.22	0.25	0.15	0.20	0.35
VELOCITY	0.77	0.82	0.60	0.34	0.35	0.66	0.68	0.31	0.46	0.62
TIME	4.04	4.02	3.93	3.96	4.00	4.24	4.25	4.17	4.20	4.20
MAX VEL	0.84	0.82	0.72	0.72	0.72	0.83	0.93	0.32	0.86	1.08
DEPTH	0.23	0.20	0.20	0.20	0.20	0.22	0.25	0.15	0.20	0.35
TIME	4.23	4.02	4.23	4.36	4.25	4.24	4.22	4.03	4.25	4.20
ST. DEPTH	0.00	0.00	0.00	0.00	0.00	0.00	0.00	0.00	0.00	0.00
MAX STVEL	0.00	0.00	0.00	0.00	0.00	0.00	0.00	0.00	0.00	0.00
TIME	0.00	0.00	0.00	0.00	0.00	0.00	0.00	0.00	0.00	0.00

NODE	10541	10542	10543	10544	10545	10546	10547	10548	10549	10550
ELEVATION	1819.82	1818.85	1817.75	1816.97	1816.40	1815.71	1814.95	1814.56	1814.33	1813.29
MAX DEPTH	0.26	0.21	0.27	0.33	0.29	0.21	0.20	0.21	0.19	0.22
VELOCITY	0.74	0.73	0.74	0.71	0.73	0.60	0.47	0.52	0.34	0.76
TIME	4.25	4.22	4.17	4.17	4.25	4.10	4.14	4.14	4.37	4.20
MAX VEL	0.87	0.73	1.06	1.35	1.15	0.72	0.72	0.72	0.34	0.76
DEPTH	0.26	0.21	0.27	0.32	0.29	0.20	0.20	0.20	0.19	0.22
TIME	4.23	4.23	4.21	4.23	4.25	4.50	4.20	4.48	4.37	4.20
ST. DEPTH	0.00	0.00	0.00	0.00	0.00	0.00	0.00	0.00	0.00	0.00
MAX STVEL	0.00	0.00	0.00	0.00	0.00	0.00	0.00	0.00	0.00	0.00
TIME	0.00	0.00	0.00	0.00	0.00	0.00	0.00	0.00	0.00	0.00

NODE	10551	10552	10553	10554	10555	10556	10557	10558	10559	10560
ELEVATION	1812.20	1811.54	1810.93	1810.18	1809.23	1808.53	1807.78	1806.83	1806.37	1805.88
MAX DEPTH	0.27	0.25	0.26	0.23	0.24	0.23	0.25	0.49	0.64	0.47
VELOCITY	0.65	0.61	0.66	0.71	0.63	0.65	0.77	0.84	1.08	0.95
TIME	4.24	4.25	4.26	4.12	4.27	4.26	4.35	4.41	4.45	4.29
MAX VEL	1.03	0.94	0.96	0.86	0.91	0.87	0.96	1.13	1.51	1.50
DEPTH	0.26	0.25	0.25	0.23	0.24	0.23	0.25	0.46	0.63	0.47
TIME	4.30	4.25	4.31	4.33	4.33	4.40	4.40	4.24	4.28	4.32
ST. DEPTH	0.00	0.00	0.00	0.00	0.00	0.00	0.00	0.00	0.00	0.00
MAX STVEL	0.00	0.00	0.00	0.00	0.00	0.00	0.00	0.00	0.00	0.00
TIME	0.00	0.00	0.00	0.00	0.00	0.00	0.00	0.00	0.00	0.00

NODE	10561	10562	10563	10564	10565	10566	10567	10568	10569	10570
ELEVATION	1805.18	1804.15	1803.59	1802.97	1802.14	1801.14	1800.06	1798.75	1798.17	1797.19
MAX DEPTH	0.35	0.44	0.40	0.25	0.35	0.41	0.21	0.25	0.20	0.24
VELOCITY	0.99	0.92	0.90	0.71	0.98	0.94	0.79	0.56	0.49	0.68
TIME	4.49	4.48	4.54	4.53	4.54	4.56	4.58	4.61	4.58	4.65
MAX VEL	1.45	1.50	1.49	0.93	1.11	1.35	0.79	0.96	0.72	0.88
DEPTH	0.34	0.42	0.35	0.25	0.35	0.40	0.21	0.25	0.20	0.23
TIME	4.47	4.62	4.29	4.51	4.50	4.62	4.56	4.56	4.70	4.71
ST. DEPTH	0.00	0.00	0.00	0.00	0.00	0.00	0.00	0.00	0.00	0.00
MAX STVEL	0.00	0.00	0.00	0.00	0.00	0.00	0.00	0.00	0.00	0.00
TIME	0.00	0.00	0.00	0.00	0.00	0.00	0.00	0.00	0.00	0.00

NODE	10571	10572	10573	10574	10575	10576	10577	10578	10579	10580
ELEVATION	1796.40	1796.03	1795.74	1795.50	1795.25	1795.04	1794.80	1794.48	1794.20	1794.14
MAX DEPTH	0.46	0.74	1.23	1.64	1.94	1.46	1.31	1.56	0.78	0.65
VELOCITY	0.77	1.00	1.35	1.59	1.68	1.50	1.60	1.53	0.81	0.91
TIME	4.68	5.65	5.70	5.70	5.67	5.70	5.72	4.75	4.76	4.74
MAX VEL	1.46	1.49	1.35	1.60	1.69	1.59	1.67	1.57	0.84	1.49
DEPTH	0.35	0.68	1.23	1.64	1.93	1.45	1.29	1.53	0.76	0.48
TIME	5.83	4.66	5.63	5.67	5.62	5.64	5.64	5.70	5.74	4.49
ST. DEPTH	0.00	0.00	0.00	0.00	0.00	0.00	0.00	0.00	0.00	0.00
MAX STVEL	0.00	0.00	0.00	0.00	0.00	0.00	0.00	0.00	0.00	0.00
TIME	0.00	0.00	0.00	0.00	0.00	0.00	0.00	0.00	0.00	0.00

NODE	10581	10582	10583	10584	10585	10586	10587	10588	10589	10590
ELEVATION	1794.20	1794.76	1795.43	1795.80	1796.11	1796.22	1796.89	1797.36	1797.57	1798.32
MAX DEPTH	0.50	0.20	0.10	0.12	0.14	0.27	0.16	0.23	0.22	0.09
VELOCITY	0.79	0.32	0.14	0.18	0.18	0.54	0.22	0.41	0.64	0.19
TIME	4.70	4.37	4.03	4.00	4.00	4.14	4.09	4.07	3.92	4.00
MAX VEL	1.49	0.72	0.18	0.18	0.18	0.54	0.24	0.41	0.75	0.19
DEPTH	0.41	0.20	0.10	0.12	0.14	0.27	0.16	0.23	0.21	0.09
TIME	5.06	4.31	4.02	4.00	4.00	4.14	4.09	4.24	4.17	4.00
ST. DEPTH	0.66	0.00	0.00	0.00	0.00	0.00	0.00	0.00	0.00	0.00
MAX STVEL	3.35	0.00	0.00	0.00	0.00	0.00	0.00	0.00	0.00	0.00
TIME	4.72	0.00	0.00	0.00	0.00	0.00	0.00	0.00	0.00	0.00

NODE	10591	10592	10593	10594	10595	10596	10597	10598	10599	10600
ELEVATION	1798.59	1798.90	1799.06	1799.10	1799.43	1799.37	1799.45	1800.09	1800.17	1800.46
MAX DEPTH	0.10	0.09	0.10	0.09	0.16	0.22	0.16	0.12	0.25	0.07
VELOCITY	0.24	0.19	0.19	0.21	0.21	0.51	0.31	0.22	0.28	0.16
TIME	4.01	3.99	4.35	4.25	4.25	4.23	4.04	3.98	3.96	4.00
MAX VEL	0.24	0.20	0.19	0.21	0.21	0.51	0.31	0.22	0.55	0.16
DEPTH	0.10	0.09	0.10	0.09	0.16	0.22	0.16	0.12	0.25	0.07
TIME	4.00	4.14	4.25	4.25	4.25	4.24	4.04	3.98	3.96	3.99
ST. DEPTH	0.00	0.00	0.00	0.44	0.00	0.00	0.00	0.00	0.00	0.00

MAX STVEL	0.00	0.00	0.00	4.44	0.00	0.00	0.00	0.00	0.00	0.00
TIME	0.00	0.00	0.00	4.27	0.00	0.00	0.00	0.00	0.00	0.00

NODE	10601	10602	10603	10604	10605	10606	10607	10608	10609	10610
ELEVATION	1800.41	1798.93	1798.04	1797.70	1797.88	1797.89	1797.76	1797.75	1798.00	1798.98
MAX DEPTH	0.05	0.08	0.10	1.05	0.41	0.96	2.90	1.09	0.14	0.07
VELOCITY	0.17	0.21	0.19	1.15	0.51	1.55	3.93	2.19	0.25	0.17
TIME	4.00	4.00	4.00	5.03	4.99	4.96	4.95	4.96	5.01	3.98
MAX VEL	0.17	0.21	0.19	1.15	1.38	1.56	3.95	2.20	0.25	0.17
DEPTH	0.05	0.08	0.10	1.05	0.34	0.95	2.90	1.09	0.14	0.07
TIME	4.00	4.00	4.00	4.96	4.79	4.95	4.93	4.92	5.01	3.98
ST. DEPTH	0.00	0.00	0.00	0.00	0.00	0.00	0.00	0.00	0.00	0.00
MAX STVEL	0.00	0.00	0.00	0.00	0.00	0.00	0.00	0.00	0.00	0.00
TIME	0.00	0.00	0.00	0.00	0.00	0.00	0.00	0.00	0.00	0.00

NODE	10611	10612	10613	10614	10615	10616	10617	10618	10619	10620
ELEVATION	1799.22	1799.98	1799.56	1798.72	1796.88	1873.57	1868.67	1864.14	1860.11	1856.56
MAX DEPTH	0.10	0.05	0.07	0.13	0.09	0.00	0.00	0.04	0.05	0.06
VELOCITY	0.17	0.12	0.15	0.31	0.00	0.00	0.00	0.21	0.26	0.28
TIME	4.00	3.95	4.00	4.00	4.00	12.00	12.00	3.99	3.95	4.00
MAX VEL	0.17	0.12	0.15	0.31	0.00	0.00	0.00	0.21	0.26	0.28
DEPTH	0.10	0.05	0.07	0.13	0.00	0.00	0.00	0.04	0.05	0.06
TIME	4.00	3.95	4.00	4.00	0.00	0.00	0.00	3.99	3.95	4.00
ST. DEPTH	0.00	0.00	0.00	0.00	0.00	0.00	0.00	0.00	0.00	0.00
MAX STVEL	0.00	0.00	0.00	0.00	0.00	0.00	0.00	0.00	0.00	0.00
TIME	0.00	0.00	0.00	0.00	0.00	0.00	0.00	0.00	0.00	0.00

NODE	10621	10622	10623	10624	10625	10626	10627	10628	10629	10630
ELEVATION	1853.41	1850.28	1846.71	1843.11	1840.54	1839.32	1839.19	1839.10	1838.77	1837.23
MAX DEPTH	0.07	0.07	0.08	0.12	0.24	0.37	0.13	0.07	0.05	0.06
VELOCITY	0.29	0.32	0.34	0.39	0.86	1.11	0.35	0.23	0.16	0.20
TIME	3.96	4.00	3.99	4.00	4.00	3.99	4.08	4.00	3.97	3.94
MAX VEL	0.29	0.32	0.34	0.39	0.86	1.11	0.35	0.23	0.16	0.20
DEPTH	0.07	0.07	0.08	0.12	0.24	0.37	0.13	0.07	0.05	0.06
TIME	3.96	4.00	3.99	4.00	4.00	4.00	4.08	4.01	3.97	3.94
ST. DEPTH	0.00	0.00	0.00	0.00	0.00	0.00	0.00	0.00	0.00	0.00
MAX STVEL	0.00	0.00	0.00	0.00	0.00	0.00	0.00	0.00	0.00	0.00
TIME	0.00	0.00	0.00	0.00	0.00	0.00	0.00	0.00	0.00	0.00

NODE	10631	10632	10633	10634	10635	10636	10637	10638	10639	10640
ELEVATION	1835.49	1834.05	1833.27	1832.33	1831.30	1829.89	1828.25	1827.17	1826.31	1825.66
MAX DEPTH	0.08	0.22	0.28	0.26	0.20	0.19	0.20	0.20	0.20	0.22
VELOCITY	0.23	0.66	0.83	0.81	0.37	0.41	0.35	0.31	0.53	0.65
TIME	4.14	4.21	4.15	3.93	3.98	4.23	4.21	4.13	4.14	3.87
MAX VEL	0.23	0.75	1.03	0.84	0.71	0.41	0.71	0.70	0.72	0.81
DEPTH	0.08	0.22	0.27	0.24	0.20	0.19	0.20	0.20	0.20	0.22
TIME	4.14	4.25	4.22	4.15	4.28	4.23	4.22	4.25	4.26	4.25
ST. DEPTH	0.00	0.00	0.00	0.00	0.00	0.00	0.00	0.00	0.00	0.00
MAX STVEL	0.00	0.00	0.00	0.00	0.00	0.00	0.00	0.00	0.00	0.00
TIME	0.00	0.00	0.00	0.00	0.00	0.00	0.00	0.00	0.00	0.00

NODE	10641	10642	10643	10644	10645	10646	10647	10648	10649	10650
ELEVATION	1824.99	1823.71	1822.74	1821.18	1820.58	1819.74	1818.79	1818.02	1817.41	1816.59
MAX DEPTH	0.20	0.24	0.20	0.26	0.20	0.20	0.23	0.24	0.20	0.16
VELOCITY	0.44	0.66	0.76	0.76	0.32	0.36	0.75	0.68	0.70	0.29
TIME	4.24	3.99	4.08	4.13	4.09	4.13	4.23	4.00	4.04	4.33
MAX VEL	0.78	0.72	0.86	0.98	0.73	0.72	0.84	0.88	0.72	0.29
DEPTH	0.20	0.21	0.20	0.26	0.20	0.20	0.23	0.23	0.20	0.16
TIME	4.29	4.29	4.40	4.19	4.23	4.24	4.26	4.25	4.22	4.31
ST. DEPTH	0.00	0.00	0.00	0.00	0.00	0.00	0.00	0.00	0.00	0.00
MAX STVEL	0.00	0.00	0.00	0.00	0.00	0.00	0.00	0.00	0.00	0.00
TIME	0.00	0.00	0.00	0.00	0.00	0.00	0.00	0.00	0.00	0.00

NODE	10651	10652	10653	10654	10655	10656	10657	10658	10659	10660
ELEVATION	1815.64	1814.77	1814.43	1813.95	1813.12	1812.29	1811.35	1810.58	1809.61	1808.79
MAX DEPTH	0.21	0.30	0.31	0.20	0.20	0.20	0.21	0.20	0.22	0.23
VELOCITY	0.66	0.53	0.61	0.34	0.33	0.33	0.56	0.55	0.66	0.69
TIME	4.05	4.07	4.26	4.14	4.13	4.21	4.08	4.08	4.25	4.38
MAX VEL	0.72	0.91	0.96	0.72	0.72	0.72	0.72	0.72	0.81	0.88
DEPTH	0.20	0.29	0.30	0.20	0.20	0.20	0.20	0.20	0.22	0.23
TIME	4.39	4.29	4.35	4.38	4.56	4.21	4.48	4.40	4.28	4.34
ST. DEPTH	0.00	0.00	0.00	0.00	0.00	0.00	0.00	0.00	0.00	0.00
MAX STVEL	0.00	0.00	0.00	0.00	0.00	0.00	0.00	0.00	0.00	0.00
TIME	0.00	0.00	0.00	0.00	0.00	0.00	0.00	0.00	0.00	0.00

NODE	10661	10662	10663	10664	10665	10666	10667	10668	10669	10670
ELEVATION	1807.95	1806.93	1806.48	1806.14	1805.61	1805.12	1804.29	1803.75	1802.88	1802.51
MAX DEPTH	0.27	0.50	0.59	0.32	0.33	0.24	0.31	0.20	0.25	0.14
VELOCITY	0.84	0.89	0.82	0.68	0.81	0.74	0.68	0.61	0.73	0.30
TIME	4.42	4.40	4.44	4.46	4.48	4.53	4.51	4.49	4.52	4.46
MAX VEL	1.05	1.49	1.50	1.34	1.38	0.87	1.26	0.73	0.93	0.32
DEPTH	0.27	0.49	0.57	0.32	0.33	0.23	0.31	0.20	0.25	0.14
TIME	4.34	4.33	4.35	4.45	4.46	4.47	4.52	4.37	4.54	4.46
ST. DEPTH	0.00	0.00	0.00	0.00	0.00	0.00	0.00	0.00	0.00	0.00
MAX STVEL	0.00	0.00	0.00	0.00	0.00	0.00	0.00	0.00	0.00	0.00
TIME	0.00	0.00	0.00	0.00	0.00	0.00	0.00	0.00	0.00	0.00

NODE	10671	10672	10673	10674	10675	10676	10677	10678	10679	10680
ELEVATION	1801.28	1799.15	1798.53	1797.55	1796.63	1795.90	1795.46	1795.25	1795.03	1794.80
MAX DEPTH	0.16	0.23	0.21	0.21	0.21	0.39	1.09	1.60	1.93	1.62
VELOCITY	0.42	0.48	0.61	0.57	0.61	0.73	1.14	1.48	1.61	1.70
TIME	4.60	4.34	4.39	4.40	4.62	4.69	5.68	5.67	5.69	5.71
MAX VEL	0.43	0.82	0.72	0.74	0.75	1.31	1.15	1.49	1.70	1.77
DEPTH	0.16	0.22	0.20	0.21	0.21	0.32	1.09	1.59	1.93	1.61

TIME	4.60	4.36	4.59	4.40	4.64	4.88	5.67	5.67	5.70	5.64
ST. DEPTH	0.00	0.00	0.00	0.00	0.00	0.00	0.00	0.00	0.00	0.00
MAX STVEL	0.00	0.00	0.00	0.00	0.00	0.00	0.00	0.00	0.00	0.00
TIME	0.00	0.00	0.00	0.00	0.00	0.00	0.00	0.00	0.00	0.00
NODE	10681	10682	10683	10684	10685	10686	10687	10688	10689	10690
ELEVATION	1794.53	1794.18	1794.02	1793.86	1793.80	1794.54	1795.05	1795.25	1795.62	1795.73
MAX DEPTH	1.58	2.51	1.36	1.16	0.77	0.11	0.11	0.14	0.12	0.24
VELOCITY	1.76	1.65	1.20	1.06	0.93	0.24	0.13	0.22	0.25	0.44
TIME	4.73	4.73	4.75	4.74	4.74	4.24	4.00	4.01	4.00	3.96
MAX VEL	1.85	1.83	1.36	1.45	1.32	0.24	0.16	0.22	0.25	0.52
DEPTH	1.54	2.46	0.46	0.47	0.44	0.11	0.11	0.14	0.12	0.22
TIME	5.62	5.68	4.19	4.21	4.39	4.20	4.00	4.01	4.00	4.00
ST. DEPTH	0.00	0.00	0.00	0.00	0.83	0.00	0.00	0.00	0.00	0.00
MAX STVEL	0.00	0.00	0.00	0.00	2.97	0.00	0.00	0.00	0.00	0.00
TIME	0.00	0.00	0.00	0.00	4.75	0.00	0.00	0.00	0.00	0.00
NODE	10691	10692	10693	10694	10695	10696	10697	10698	10699	10700
ELEVATION	1796.28	1796.75	1796.76	1797.43	1797.38	1797.88	1798.10	1797.99	1798.76	1798.44
MAX DEPTH	0.11	0.13	0.23	0.09	0.15	0.11	0.08	0.09	0.08	0.18
VELOCITY	0.26	0.28	0.39	0.21	0.22	0.20	0.18	0.19	0.23	0.33
TIME	4.25	4.10	3.95	4.00	4.05	3.98	4.00	4.25	4.25	4.25
MAX VEL	0.26	0.28	0.59	0.22	0.22	0.20	0.18	0.19	0.23	0.33
DEPTH	0.11	0.12	0.22	0.09	0.15	0.11	0.08	0.09	0.08	0.18
TIME	4.25	4.10	4.00	4.02	4.05	3.98	4.00	4.25	4.25	4.25
ST. DEPTH	0.00	0.00	0.00	0.00	0.00	0.00	0.00	0.46	0.00	0.00
MAX STVEL	0.00	0.00	0.00	0.00	0.00	0.00	0.00	4.34	0.00	0.00
TIME	0.00	0.00	0.00	0.00	0.00	0.00	0.00	4.27	0.00	0.00
NODE	10701	10702	10703	10704	10705	10706	10707	10708	10709	10710
ELEVATION	1798.38	1799.83	1799.57	1799.58	1799.50	1797.50	1797.48	1797.43	1797.67	1797.61
MAX DEPTH	0.26	0.06	0.21	0.09	0.05	0.12	0.07	0.88	0.22	0.38
VELOCITY	0.54	0.19	0.31	0.23	0.20	0.22	0.15	1.24	0.43	0.89
TIME	4.06	3.98	4.07	4.00	4.00	4.00	4.00	5.02	5.01	4.99
MAX VEL	0.54	0.19	0.31	0.23	0.20	0.22	0.15	1.24	0.82	0.89
DEPTH	0.25	0.06	0.21	0.08	0.05	0.12	0.07	0.88	0.22	0.38
TIME	4.06	3.98	4.08	4.00	4.00	4.00	4.00	5.02	4.98	4.98
ST. DEPTH	0.00	0.00	0.00	0.00	0.00	0.00	0.00	0.00	0.00	0.00
MAX STVEL	0.00	0.00	0.00	0.00	0.00	0.00	0.00	0.00	0.00	0.00
TIME	0.00	0.00	0.00	0.00	0.00	0.00	0.00	0.00	0.00	0.00
NODE	10711	10712	10713	10714	10715	10716	10717	10718	10719	10720
ELEVATION	1796.92	1796.94	1797.14	1797.84	1798.62	1799.07	1799.15	1799.16	1797.74	1877.30
MAX DEPTH	2.80	1.31	0.33	0.10	0.08	0.07	0.07	0.04	0.07	0.00
VELOCITY	3.97	2.36	0.76	0.19	0.19	0.15	0.13	0.13	0.00	0.00
TIME	4.99	4.98	4.98	4.00	3.94	4.00	4.00	3.89	4.00	12.00
MAX VEL	4.04	2.43	1.05	0.20	0.19	0.15	0.13	0.13	0.00	0.00
DEPTH	2.78	1.31	0.28	0.10	0.08	0.07	0.07	0.04	0.00	0.00
TIME	4.89	5.00	5.23	4.00	3.94	4.00	4.00	3.90	0.00	0.00
ST. DEPTH	0.00	0.00	0.00	0.00	0.00	0.00	0.00	0.00	0.00	0.00
MAX STVEL	0.00	0.00	0.00	0.00	0.00	0.00	0.00	0.00	0.00	0.00
TIME	0.00	0.00	0.00	0.00	0.00	0.00	0.00	0.00	0.00	0.00
NODE	10721	10722	10723	10724	10725	10726	10727	10728	10729	10730
ELEVATION	1871.70	1866.80	1862.37	1858.69	1855.37	1852.12	1848.99	1845.90	1843.23	1841.14
MAX DEPTH	0.00	0.03	0.05	0.06	0.07	0.09	0.11	0.13	0.21	0.33
VELOCITY	0.00	0.21	0.24	0.27	0.30	0.35	0.39	0.41	0.49	0.90
TIME	12.00	3.98	3.99	3.87	3.94	4.00	4.08	3.97	3.90	3.98
MAX VEL	0.00	0.21	0.24	0.27	0.30	0.35	0.39	0.41	1.00	0.90
DEPTH	0.00	0.03	0.05	0.06	0.07	0.09	0.11	0.13	0.20	0.33
TIME	0.00	3.98	3.99	3.88	3.94	4.00	4.08	3.90	3.98	3.98
ST. DEPTH	0.00	0.00	0.00	0.00	0.00	0.00	0.00	0.00	0.00	0.00
MAX STVEL	0.00	0.00	0.00	0.00	0.00	0.00	0.00	0.00	0.00	0.00
TIME	0.00	0.00	0.00	0.00	0.00	0.00	0.00	0.00	0.00	0.00
NODE	10731	10732	10733	10734	10735	10736	10737	10738	10739	10740
ELEVATION	1840.98	1841.35	1840.93	1839.55	1837.80	1836.11	1834.72	1834.10	1833.39	1832.29
MAX DEPTH	0.20	0.05	0.05	0.05	0.08	0.19	0.36	0.29	0.21	0.14
VELOCITY	0.32	0.21	0.17	0.19	0.24	0.38	0.73	0.77	0.73	0.34
TIME	3.94	4.00	3.97	3.97	4.02	4.18	4.13	4.11	3.94	4.18
MAX VEL	0.89	0.21	0.17	0.19	0.25	0.38	1.28	1.06	0.73	0.34
DEPTH	0.20	0.05	0.05	0.05	0.08	0.19	0.35	0.28	0.21	0.14
TIME	4.26	4.00	3.98	3.97	4.02	4.18	4.22	4.21	3.94	4.18
ST. DEPTH	0.00	0.00	0.00	0.00	0.00	0.00	0.00	0.00	0.00	0.00
MAX STVEL	0.00	0.00	0.00	0.00	0.00	0.00	0.00	0.00	0.00	0.00
TIME	0.00	0.00	0.00	0.00	0.00	0.00	0.00	0.00	0.00	0.00
NODE	10741	10742	10743	10744	10745	10746	10747	10748	10749	10750
ELEVATION	1830.75	1828.88	1827.60	1826.83	1826.46	1826.09	1824.61	1823.43	1822.53	1821.53
MAX DEPTH	0.15	0.17	0.20	0.20	0.26	0.20	0.20	0.20	0.21	0.22
VELOCITY	0.37	0.34	0.29	0.26	0.68	0.41	0.37	0.36	0.69	0.74
TIME	4.04	4.25	4.25	4.14	4.22	4.17	4.08	4.01	4.01	4.02
MAX VEL	0.38	0.34	0.29	0.72	0.84	0.76	0.72	0.74	0.81	0.74
DEPTH	0.15	0.17	0.20	0.20	0.25	0.20	0.20	0.20	0.21	0.22
TIME	4.04	4.25	4.25	4.46	4.23	4.21	4.24	4.01	4.01	4.02
ST. DEPTH	0.00	0.00	0.00	0.00	0.00	0.00	0.00	0.00	0.00	0.00
MAX STVEL	0.00	0.00	0.00	0.00	0.00	0.00	0.00	0.00	0.00	0.00
TIME	0.00	0.00	0.00	0.00	0.00	0.00	0.00	0.00	0.00	0.00
NODE	10751	10752	10753	10754	10755	10756	10757	10758	10759	10760
ELEVATION	1820.47	1819.54	1818.91	1818.28	1817.28	1816.27	1815.29	1814.71	1814.26	1813.50
MAX DEPTH	0.24	0.29	0.26	0.20	0.24	0.23	0.24	0.26	0.21	0.24
VELOCITY	0.73	0.70	0.73	0.59	0.76	0.72	0.57	0.51	0.60	0.63
TIME	4.03	4.06	3.99	4.01	4.02	4.02	4.25	4.26	4.09	4.16

MAX VEL	0.73	0.97	0.84	0.71	0.80	0.73	0.88	1.01	0.72	0.77
DEPTH	0.24	0.28	0.23	0.20	0.23	0.23	0.23	0.26	0.20	0.22
TIME	4.03	4.19	4.27	4.39	4.29	4.02	4.24	4.26	4.27	4.31
ST. DEPTH	0.00	0.00	0.00	0.00	0.00	0.00	0.00	0.00	0.00	0.00
MAX STVEL	0.00	0.00	0.00	0.00	0.00	0.00	0.00	0.00	0.00	0.00
TIME	0.00	0.00	0.00	0.00	0.00	0.00	0.00	0.00	0.00	0.00
NODE	10761	10762	10763	10764	10765	10766	10767	10768	10769	10770
ELEVATION	1812.82	1811.90	1811.07	1810.06	1809.12	1808.35	1807.63	1807.16	1806.49	1805.92
MAX DEPTH	0.24	0.23	0.20	0.22	0.26	0.36	0.44	0.25	0.23	0.36
VELOCITY	0.70	0.52	0.39	0.70	0.70	0.84	0.96	0.64	0.56	0.95
TIME	4.16	4.06	4.54	4.33	4.37	4.41	4.42	4.44	4.48	4.51
MAX VEL	0.74	0.73	0.72	0.80	0.99	1.49	1.48	0.93	0.86	1.19
DEPTH	0.21	0.21	0.20	0.22	0.25	0.35	0.41	0.24	0.23	0.36
TIME	4.20	4.23	4.30	4.25	4.37	4.37	4.26	4.42	4.50	4.50
ST. DEPTH	0.00	0.00	0.00	0.00	0.00	0.00	0.00	0.00	0.00	0.00
MAX STVEL	0.00	0.00	0.00	0.00	0.00	0.00	0.00	0.00	0.00	0.00
TIME	0.00	0.00	0.00	0.00	0.00	0.00	0.00	0.00	0.00	0.00
NODE	10771	10772	10773	10774	10775	10776	10777	10778	10779	10780
ELEVATION	1805.57	1805.03	1804.44	1803.58	1802.84	1802.09	1799.55	1798.81	1797.87	1796.91
MAX DEPTH	0.29	0.34	0.22	0.23	0.30	0.20	0.24	0.24	0.20	0.23
VELOCITY	0.70	0.80	0.58	0.65	0.64	0.54	0.64	0.64	0.68	0.62
TIME	4.50	4.53	4.22	4.53	4.27	4.42	4.36	4.37	4.39	4.59
MAX VEL	1.13	1.24	0.75	0.83	0.75	1.03	0.75	0.73	0.72	0.81
DEPTH	0.29	0.32	0.21	0.23	0.26	0.20	0.22	0.21	0.20	0.22
TIME	4.44	4.41	4.23	4.52	4.59	4.44	4.39	4.40	4.59	4.55
ST. DEPTH	0.00	0.00	0.00	0.00	0.00	0.00	0.00	0.00	0.00	0.00
MAX STVEL	0.00	0.00	0.00	0.00	0.00	0.00	0.00	0.00	0.00	0.00
TIME	0.00	0.00	0.00	0.00	0.00	0.00	0.00	0.00	0.00	0.00
NODE	10781	10782	10783	10784	10785	10786	10787	10788	10789	10790
ELEVATION	1796.20	1795.33	1795.04	1794.82	1794.59	1794.30	1794.03	1793.84	1793.68	1793.56
MAX DEPTH	0.24	0.58	1.00	1.63	1.69	1.55	2.53	1.65	1.18	0.93
VELOCITY	0.73	0.88	1.10	1.50	1.63	1.60	1.83	1.49	1.40	1.36
TIME	4.59	4.70	4.68	5.71	4.74	4.74	4.73	4.73	4.73	4.77
MAX VEL	0.91	1.49	1.49	1.57	1.77	1.73	2.00	1.56	1.44	1.37
DEPTH	0.24	0.36	0.69	1.61	1.67	1.52	2.45	1.61	0.34	0.93
TIME	4.58	5.45	4.47	5.70	5.74	5.74	5.77	5.70	4.16	4.74
ST. DEPTH	0.00	0.00	0.00	0.00	0.00	0.00	0.00	0.00	0.00	0.94
MAX STVEL	0.00	0.00	0.00	0.00	0.00	0.00	0.00	0.00	0.00	3.39
TIME	0.00	0.00	0.00	0.00	0.00	0.00	0.00	0.00	0.00	4.77
NODE	10791	10792	10793	10794	10795	10796	10797	10798	10799	10800
ELEVATION	1794.47	1794.67	1794.57	1794.61	1794.74	1795.00	1795.51	1796.01	1796.21	1796.80
MAX DEPTH	0.05	0.08	0.18	0.20	0.16	0.17	0.22	0.20	0.24	0.12
VELOCITY	0.17	0.15	0.24	0.33	0.33	0.29	0.67	0.28	0.33	0.19
TIME	4.00	4.00	4.23	4.02	4.06	4.23	4.01	4.01	3.98	4.00
MAX VEL	0.17	0.15	0.24	0.54	0.33	0.29	0.67	0.55	0.54	0.19
DEPTH	0.05	0.08	0.18	0.20	0.16	0.17	0.22	0.20	0.24	0.12
TIME	4.00	4.00	4.23	4.24	4.14	4.23	4.01	4.01	3.98	4.01
ST. DEPTH	0.00	0.00	0.00	0.00	0.00	0.00	0.00	0.00	0.00	0.00
MAX STVEL	0.00	0.00	0.00	0.00	0.00	0.00	0.00	0.00	0.00	0.00
TIME	0.00	0.00	0.00	0.00	0.00	0.00	0.00	0.00	0.00	0.00
NODE	10801	10802	10803	10804	10805	10806	10807	10808	10809	10810
ELEVATION	1797.03	1797.19	1796.98	1797.09	1797.34	1797.81	1798.10	1798.38	1798.12	1797.03
MAX DEPTH	0.11	0.08	0.08	0.20	0.23	0.15	0.18	0.10	0.10	0.11
VELOCITY	0.23	0.17	0.18	0.33	0.36	0.24	0.27	0.21	0.23	0.26
TIME	4.00	4.00	4.25	4.22	3.96	4.21	4.16	4.10	4.08	4.00
MAX VEL	0.23	0.17	0.18	0.33	0.71	0.24	0.27	0.21	0.23	0.26
DEPTH	0.11	0.08	0.08	0.20	0.20	0.15	0.18	0.10	0.10	0.11
TIME	4.00	4.00	4.25	4.22	4.20	4.21	4.17	4.13	4.09	4.00
ST. DEPTH	0.00	0.00	0.48	0.00	0.00	0.00	0.00	0.00	0.00	0.00
MAX STVEL	0.00	0.00	4.26	0.00	0.00	0.00	0.00	0.00	0.00	0.00
TIME	0.00	0.00	4.28	0.00	0.00	0.00	0.00	0.00	0.00	0.00
NODE	10811	10812	10813	10814	10815	10816	10817	10818	10819	10820
ELEVATION	1796.69	1796.91	1796.98	1797.63	1797.42	1796.17	1796.20	1796.49	1797.30	1797.42
MAX DEPTH	0.20	0.34	0.56	0.04	0.14	2.87	1.52	0.36	0.09	0.21
VELOCITY	0.26	0.64	0.90	0.11	0.30	3.93	2.52	0.73	0.17	0.16
TIME	4.95	5.00	5.00	4.00	5.08	4.97	4.98	5.01	4.12	4.00
MAX VEL	0.48	0.91	1.22	0.11	0.30	3.99	2.57	1.37	0.20	0.16
DEPTH	0.20	0.32	0.55	0.04	0.14	2.83	1.50	0.33	0.09	0.21
TIME	4.95	4.85	4.86	4.00	5.07	5.04	4.92	4.86	4.12	4.00
ST. DEPTH	0.00	0.00	0.00	0.00	0.00	0.00	0.00	0.00	0.00	0.00
MAX STVEL	0.00	0.00	0.00	0.00	0.00	0.00	0.00	0.00	0.00	0.00
TIME	0.00	0.00	0.00	0.00	0.00	0.00	0.00	0.00	0.00	0.00
NODE	10821	10822	10823	10824	10825	10826	10827	10828	10829	10830
ELEVATION	1798.24	1798.48	1798.75	1798.39	1881.12	1875.36	1869.97	1865.09	1860.63	1856.86
MAX DEPTH	0.11	0.10	0.05	0.04	0.00	0.00	0.03	0.05	0.07	0.10
VELOCITY	0.17	0.11	0.12	0.00	0.00	0.00	0.22	0.28	0.33	0.37
TIME	4.01	4.00	4.00	4.00	12.00	12.00	3.88	3.98	3.98	3.98
MAX VEL	0.20	0.11	0.12	0.00	0.00	0.00	0.22	0.28	0.33	0.37
DEPTH	0.11	0.10	0.05	0.00	0.00	0.00	0.03	0.05	0.07	0.10
TIME	4.01	3.99	4.00	0.00	0.00	0.00	3.88	3.98	3.98	3.98
ST. DEPTH	0.00	0.00	0.00	0.00	0.00	0.00	0.00	0.00	0.00	0.00
MAX STVEL	0.00	0.00	0.00	0.00	0.00	0.00	0.00	0.00	0.00	0.00
TIME	0.00	0.00	0.00	0.00	0.00	0.00	0.00	0.00	0.00	0.00
NODE	10831	10832	10833	10834	10835	10836	10837	10838	10839	10840
ELEVATION	1853.74	1850.96	1848.17	1845.73	1844.08	1842.79	1843.29	1843.39	1842.13	1839.94
MAX DEPTH	0.15	0.20	0.21	0.27	0.20	0.21	0.06	0.04	0.04	0.06

VELOCITY	0.47	0.57	1.10	0.96	0.83	0.32	0.23	0.16	0.17	0.20
TIME	3.98	3.98	3.99	4.00	3.96	3.79	3.98	3.99	4.00	3.97
MAX VEL	0.47	1.14	1.11	0.97	0.84	0.91	0.23	0.16	0.17	0.20
DEPTH	0.15	0.20	0.21	0.27	0.20	0.21	0.06	0.04	0.04	0.06
TIME	3.98	3.98	3.99	4.00	3.77	3.79	3.98	3.99	4.00	3.98
ST. DEPTH	0.00	0.00	0.00	0.00	0.00	0.00	0.00	0.00	0.00	0.00
MAX STVEL	0.00	0.00	0.00	0.00	0.00	0.00	0.00	0.00	0.00	0.00
TIME	0.00	0.00	0.00	0.00	0.00	0.00	0.00	0.00	0.00	0.00

NODE	10841	10842	10843	10844	10845	10846	10847	10848	10849	10850
ELEVATION	1838.11	1836.48	1835.50	1834.90	1834.04	1832.85	1831.34	1829.61	1828.10	1827.04
MAX DEPTH	0.19	0.27	0.42	0.22	0.21	0.18	0.15	0.15	0.18	0.34
VELOCITY	0.42	0.82	0.82	0.65	0.56	0.36	0.36	0.34	0.33	0.48
TIME	4.07	4.07	4.07	3.98	4.12	4.01	3.98	4.24	4.23	4.15
MAX VEL	0.42	1.00	1.41	0.72	0.72	0.36	0.36	0.34	0.33	1.13
DEPTH	0.19	0.26	0.39	0.20	0.20	0.18	0.14	0.15	0.18	0.34
TIME	4.07	4.20	4.24	4.38	4.20	4.00	4.23	4.24	4.24	4.17
ST. DEPTH	0.00	0.00	0.00	0.00	0.00	0.00	0.00	0.00	0.00	0.00
MAX STVEL	0.00	0.00	0.00	0.00	0.00	0.00	0.00	0.00	0.00	0.00
TIME	0.00	0.00	0.00	0.00	0.00	0.00	0.00	0.00	0.00	0.00

NODE	10851	10852	10853	10854	10855	10856	10857	10858	10859	10860
ELEVATION	1826.81	1826.64	1825.40	1824.25	1823.22	1822.18	1821.11	1820.14	1819.53	1818.64
MAX DEPTH	0.42	0.20	0.20	0.23	0.26	0.27	0.24	0.32	0.26	0.27
VELOCITY	0.57	0.38	0.37	0.75	0.82	0.81	0.76	0.68	0.76	0.74
TIME	4.17	4.17	4.04	3.99	3.98	3.97	4.01	4.26	4.25	4.27
MAX VEL	1.30	0.68	0.74	0.75	0.82	0.81	0.89	1.20	0.84	0.97
DEPTH	0.41	0.20	0.20	0.23	0.26	0.26	0.24	0.32	0.25	0.27
TIME	4.18	4.17	4.14	3.99	3.98	3.98	4.24	4.21	4.30	4.27
ST. DEPTH	0.00	0.00	0.00	0.00	0.00	0.00	0.00	0.00	0.00	0.00
MAX STVEL	0.00	0.00	0.00	0.00	0.00	0.00	0.00	0.00	0.00	0.00
TIME	0.00	0.00	0.00	0.00	0.00	0.00	0.00	0.00	0.00	0.00

NODE	10861	10862	10863	10864	10865	10866	10867	10868	10869	10870
ELEVATION	1817.77	1816.87	1815.94	1815.20	1814.55	1813.83	1813.10	1812.43	1811.51	1810.74
MAX DEPTH	0.24	0.20	0.21	0.22	0.23	0.24	0.26	0.20	0.21	0.21
VELOCITY	0.58	0.33	0.59	0.59	0.62	0.65	0.61	0.51	0.61	0.72
TIME	3.98	4.04	4.25	4.26	4.25	4.25	4.29	4.17	4.32	4.32
MAX VEL	0.81	0.72	0.72	0.81	0.83	0.86	0.88	0.72	0.74	0.78
DEPTH	0.22	0.20	0.20	0.22	0.22	0.24	0.26	0.20	0.21	0.21
TIME	4.24	4.27	4.27	4.27	4.26	4.28	4.24	4.44	4.26	4.33
ST. DEPTH	0.00	0.00	0.00	0.00	0.00	0.00	0.00	0.00	0.00	0.00
MAX STVEL	0.00	0.00	0.00	0.00	0.00	0.00	0.00	0.00	0.00	0.00
TIME	0.00	0.00	0.00	0.00	0.00	0.00	0.00	0.00	0.00	0.00

NODE	10871	10872	10873	10874	10875	10876	10877	10878	10879	10880
ELEVATION	1809.71	1808.89	1808.38	1807.85	1807.03	1806.29	1805.87	1805.53	1804.94	1804.03
MAX DEPTH	0.25	0.37	0.36	0.21	0.27	0.34	0.36	0.32	0.24	0.21
VELOCITY	0.71	0.80	0.86	0.63	0.71	0.62	0.92	0.66	0.52	0.64
TIME	4.37	4.39	4.43	4.48	4.47	4.50	4.49	4.49	4.22	4.51
MAX VEL	0.94	1.49	1.46	0.75	1.02	1.40	1.43	1.33	0.79	0.77
DEPTH	0.25	0.36	0.35	0.21	0.26	0.34	0.34	0.32	0.22	0.21
TIME	4.38	4.46	4.52	4.46	4.54	4.50	4.55	4.53	4.42	4.51
ST. DEPTH	0.00	0.00	0.00	0.00	0.00	0.00	0.00	0.00	0.00	0.00
MAX STVEL	0.00	0.00	0.00	0.00	0.00	0.00	0.00	0.00	0.00	0.00
TIME	0.00	0.00	0.00	0.00	0.00	0.00	0.00	0.00	0.00	0.00

NODE	10881	10882	10883	10884	10885	10886	10887	10888	10889	10890
ELEVATION	1803.21	1802.31	1799.96	1799.26	1798.26	1797.19	1796.35	1795.58	1794.95	1794.61
MAX DEPTH	0.26	0.20	0.21	0.20	0.20	0.33	0.42	0.44	0.73	1.24
VELOCITY	0.45	0.52	0.45	0.57	0.71	0.86	0.99	0.92	1.09	1.28
TIME	4.28	4.44	4.35	4.55	4.53	4.55	4.59	4.63	4.72	4.73
MAX VEL	0.96	1.01	0.75	0.72	0.73	1.12	1.44	1.50	1.50	1.48
DEPTH	0.25	0.20	0.21	0.20	0.20	0.33	0.34	0.42	0.64	0.83
TIME	4.49	4.61	4.36	4.59	4.34	4.58	4.82	4.54	4.55	4.43
ST. DEPTH	0.00	0.00	0.00	0.00	0.00	0.00	0.00	0.00	0.00	0.00
MAX STVEL	0.00	0.00	0.00	0.00	0.00	0.00	0.00	0.00	0.00	0.00
TIME	0.00	0.00	0.00	0.00	0.00	0.00	0.00	0.00	0.00	0.00

NODE	10891	10892	10893	10894	10895	10896	10897	10898	10899	10900
ELEVATION	1794.37	1794.10	1793.84	1793.63	1793.38	1793.18	1793.59	1793.97	1793.85	1793.64
MAX DEPTH	1.37	1.50	2.54	1.84	1.30	1.05	0.05	0.07	0.13	0.20
VELOCITY	1.47	1.52	2.00	1.96	1.73	1.71	0.18	0.21	0.25	0.33
TIME	4.78	4.72	4.77	4.73	4.77	4.77	4.00	4.00	4.24	4.24
MAX VEL	1.57	1.68	2.10	2.01	1.81	1.77	0.18	0.21	0.25	0.42
DEPTH	1.35	1.43	2.48	1.77	1.28	1.02	0.05	0.07	0.13	0.20
TIME	5.70	5.83	5.69	5.71	4.70	4.70	4.00	4.00	4.25	4.24
ST. DEPTH	0.00	0.00	0.00	0.00	0.00	1.04	0.00	0.00	0.00	0.00
MAX STVEL	0.00	0.00	0.00	0.00	0.00	4.12	0.00	0.00	0.00	0.00
TIME	0.00	0.00	0.00	0.00	0.00	4.77	0.00	0.00	0.00	0.00

NODE	10901	10902	10903	10904	10905	10906	10907	10908	10909	10910
ELEVATION	1793.50	1794.10	1794.60	1795.48	1795.63	1796.06	1796.04	1796.38	1796.08	1796.45
MAX DEPTH	0.22	0.20	0.21	0.11	0.21	0.10	0.15	0.08	0.09	0.18
VELOCITY	0.68	0.34	0.60	0.23	0.32	0.22	0.21	0.19	0.19	0.29
TIME	4.05	4.03	4.02	4.04	4.04	4.00	4.01	3.98	4.24	4.15
MAX VEL	0.68	0.65	0.60	0.23	0.40	0.22	0.21	0.19	0.19	0.29
DEPTH	0.21	0.20	0.21	0.11	0.21	0.10	0.15	0.08	0.09	0.18
TIME	4.04	4.13	4.02	4.03	4.04	4.00	4.01	3.98	4.24	4.14
ST. DEPTH	0.00	0.00	0.00	0.00	0.00	0.00	0.00	0.00	0.49	0.00
MAX STVEL	0.00	0.00	0.00	0.00	0.00	0.00	0.00	0.00	4.28	0.00
TIME	0.00	0.00	0.00	0.00	0.00	0.00	0.00	0.00	4.28	0.00

NODE	10911	10912	10913	10914	10915	10916	10917	10918	10919	10920

ELEVATION	1796.63	1797.07	1797.27	1797.30	1796.87	1795.85	1796.13	1796.48	1796.61	1797.42
MAX DEPTH	0.20	0.15	0.14	0.10	0.10	0.30	0.35	0.47	0.49	0.04
VELOCITY	0.64	0.27	0.20	0.19	0.22	0.52	0.69	0.78	0.58	0.12
TIME	4.02	4.25	4.23	4.17	4.14	5.12	5.05	4.98	5.03	4.00
MAX VEL	0.65	0.27	0.20	0.19	0.22	0.52	1.14	1.41	1.48	0.12
DEPTH	0.20	0.15	0.14	0.09	0.10	0.30	0.32	0.46	0.48	0.04
TIME	4.20	4.25	4.23	4.17	4.14	5.12	4.90	4.96	5.11	3.97
ST. DEPTH	0.00	0.00	0.00	0.00	0.00	0.00	0.00	0.00	0.00	0.00
MAX STVEL	0.00	0.00	0.00	0.00	0.00	0.00	0.00	0.00	0.00	0.00
TIME	0.00	0.00	0.00	0.00	0.00	0.00	0.00	0.00	0.00	0.00

NODE	10921	10922	10923	10924	10925	10926	10927	10928	10929	10930
ELEVATION	1797.49	1795.43	1795.49	1795.81	1796.74	1797.13	1797.87	1798.19	1798.29	1797.04
MAX DEPTH	0.03	2.94	1.48	0.24	0.09	0.13	0.07	0.09	0.06	0.05
VELOCITY	0.19	4.30	2.43	0.74	0.20	0.24	0.16	0.15	0.18	0.00
TIME	4.00	5.00	5.04	5.03	4.14	4.00	4.00	3.98	4.00	4.00
MAX VEL	0.19	4.31	2.43	0.92	0.20	0.24	0.16	0.15	0.18	0.00
DEPTH	0.03	2.92	1.48	0.24	0.09	0.13	0.07	0.09	0.05	0.00
TIME	3.90	5.02	5.04	4.98	4.00	4.00	4.00	3.95	4.00	0.00
ST. DEPTH	0.00	0.00	0.00	0.00	0.00	0.00	0.00	0.00	0.00	0.00
MAX STVEL	0.00	0.00	0.00	0.00	0.00	0.00	0.00	0.00	0.00	0.00
TIME	0.00	0.00	0.00	0.00	0.00	0.00	0.00	0.00	0.00	0.00

NODE	10931	10932	10933	10934	10935	10936	10937	10938	10939	10940
ELEVATION	1883.96	1878.59	1873.76	1868.92	1864.36	1860.01	1856.36	1853.84	1851.66	1849.37
MAX DEPTH	0.00	0.00	0.03	0.05	0.07	0.11	0.17	0.18	0.18	0.17
VELOCITY	0.00	0.00	0.22	0.29	0.36	0.44	0.48	0.47	0.47	0.45
TIME	12.00	12.00	3.91	4.00	3.96	4.01	3.88	4.00	3.97	3.97
MAX VEL	0.00	0.00	0.22	0.29	0.36	0.44	0.48	0.47	0.47	0.45
DEPTH	0.00	0.00	0.03	0.05	0.07	0.11	0.17	0.18	0.18	0.17
TIME	0.00	0.00	3.91	4.00	3.96	4.01	3.88	3.97	3.97	3.97
ST. DEPTH	0.00	0.00	0.00	0.00	0.00	0.00	0.00	0.00	0.00	0.00
MAX STVEL	0.00	0.00	0.00	0.00	0.00	0.00	0.00	0.00	0.00	0.00
TIME	0.00	0.00	0.00	0.00	0.00	0.00	0.00	0.00	0.00	0.00

NODE	10941	10942	10943	10944	10945	10946	10947	10948	10949	10950
ELEVATION	1847.19	1845.75	1845.40	1844.96	1843.68	1841.69	1839.87	1838.40	1836.97	1836.32
MAX DEPTH	0.18	0.17	0.08	0.05	0.05	0.07	0.20	0.35	0.41	0.28
VELOCITY	0.39	0.37	0.31	0.17	0.18	0.22	0.77	1.16	0.94	0.77
TIME	4.00	4.02	4.00	3.99	3.97	3.93	3.98	4.02	4.04	4.07
MAX VEL	0.40	0.40	0.31	0.17	0.18	0.22	0.84	1.17	1.33	1.02
DEPTH	0.18	0.17	0.08	0.05	0.05	0.06	0.20	0.35	0.39	0.26
TIME	4.01	4.02	4.00	3.99	3.97	3.93	3.96	4.02	4.21	4.20
ST. DEPTH	0.00	0.00	0.00	0.00	0.00	0.00	0.00	0.00	0.00	0.00
MAX STVEL	0.00	0.00	0.00	0.00	0.00	0.00	0.00	0.00	0.00	0.00
TIME	0.00	0.00	0.00	0.00	0.00	0.00	0.00	0.00	0.00	0.00

NODE	10951	10952	10953	10954	10955	10956	10957	10958	10959	10960
ELEVATION	1835.76	1834.74	1833.77	1832.30	1830.87	1828.93	1827.51	1827.10	1826.72	1825.83
MAX DEPTH	0.18	0.13	0.10	0.10	0.12	0.19	0.30	0.32	0.24	0.23
VELOCITY	0.29	0.25	0.25	0.26	0.33	0.39	0.56	0.52	0.71	0.69
TIME	4.17	4.19	4.19	4.25	4.24	4.12	4.13	4.14	3.97	3.95
MAX VEL	0.29	0.25	0.25	0.26	0.33	0.39	1.19	1.21	0.74	0.76
DEPTH	0.18	0.13	0.10	0.10	0.12	0.19	0.29	0.31	0.21	0.22
TIME	4.18	4.19	4.19	4.25	4.23	4.12	4.23	4.18	4.29	4.26
ST. DEPTH	0.00	0.00	0.00	0.00	0.00	0.00	0.00	0.00	0.00	0.00
MAX STVEL	0.00	0.00	0.00	0.00	0.00	0.00	0.00	0.00	0.00	0.00
TIME	0.00	0.00	0.00	0.00	0.00	0.00	0.00	0.00	0.00	0.00

NODE	10961	10962	10963	10964	10965	10966	10967	10968	10969	10970
ELEVATION	1825.01	1823.98	1822.82	1821.72	1820.83	1820.07	1819.17	1818.42	1817.44	1816.48
MAX DEPTH	0.25	0.24	0.24	0.25	0.30	0.25	0.22	0.20	0.20	0.21
VELOCITY	0.78	0.82	0.80	0.74	0.75	0.70	0.29	0.37	0.59	0.61
TIME	3.94	3.93	3.95	4.25	4.13	4.12	4.04	4.39	4.25	4.25
MAX VEL	0.82	0.85	0.85	0.94	1.20	0.94	0.72	0.72	0.72	0.73
DEPTH	0.22	0.23	0.23	0.25	0.30	0.25	0.20	0.20	0.20	0.20
TIME	4.19	4.30	4.20	4.30	4.22	4.24	4.35	4.41	4.25	4.22
ST. DEPTH	0.00	0.00	0.00	0.00	0.00	0.00	0.00	0.00	0.00	0.00
MAX STVEL	0.00	0.00	0.00	0.00	0.00	0.00	0.00	0.00	0.00	0.00
TIME	0.00	0.00	0.00	0.00	0.00	0.00	0.00	0.00	0.00	0.00

NODE	10971	10972	10973	10974	10975	10976	10977	10978	10979	10980
ELEVATION	1815.70	1815.04	1814.17	1813.59	1812.74	1811.81	1811.27	1810.51	1809.57	1809.05
MAX DEPTH	0.24	0.20	0.25	0.20	0.20	0.31	0.26	0.22	0.38	0.31
VELOCITY	0.58	0.64	0.57	0.52	0.63	0.63	0.66	0.70	0.85	0.75
TIME	4.25	4.25	4.26	4.23	4.31	4.33	4.35	4.35	4.41	4.47
MAX VEL	0.86	0.72	0.92	0.72	0.72	0.99	0.97	0.80	1.50	1.27
DEPTH	0.23	0.20	0.24	0.20	0.20	0.30	0.26	0.22	0.36	0.31
TIME	4.24	4.55	4.23	4.34	4.32	4.36	4.33	4.37	4.29	4.43
ST. DEPTH	0.00	0.00	0.00	0.00	0.00	0.00	0.00	0.00	0.00	0.00
MAX STVEL	0.00	0.00	0.00	0.00	0.00	0.00	0.00	0.00	0.00	0.00
TIME	0.00	0.00	0.00	0.00	0.00	0.00	0.00	0.00	0.00	0.00

NODE	10981	10982	10983	10984	10985	10986	10987	10988	10989	10990
ELEVATION	1808.39	1807.67	1806.96	1806.22	1805.79	1805.40	1804.63	1803.86	1802.68	1800.09
MAX DEPTH	0.27	0.28	0.29	0.33	0.34	0.20	0.23	0.22	0.14	0.21
VELOCITY	0.70	0.71	0.74	0.63	0.56	0.35	0.61	0.61	0.43	0.60
TIME	4.44	4.48	4.48	4.46	4.51	4.51	4.24	4.53	4.61	4.42
MAX VEL	1.04	1.09	1.14	1.38	1.10	0.72	0.77	0.78	0.43	0.72
DEPTH	0.27	0.27	0.29	0.33	0.34	0.20	0.21	0.21	0.14	0.20
TIME	4.46	4.49	4.49	4.46	4.46	4.56	4.26	4.50	4.61	4.56
ST. DEPTH	0.00	0.00	0.00	0.00	0.00	0.00	0.00	0.00	0.00	0.00
MAX STVEL	0.00	0.00	0.00	0.00	0.00	0.00	0.00	0.00	0.00	0.00
TIME	0.00	0.00	0.00	0.00	0.00	0.00	0.00	0.00	0.00	0.00

NODE	10991	10992	10993	10994	10995	10996	10997	10998	10999	11000
ELEVATION	1799.38	1798.50	1797.46	1796.67	1795.81	1795.16	1794.50	1794.19	1793.91	1793.61
MAX DEPTH	0.27	0.36	0.49	0.50	0.52	0.50	0.83	1.15	1.47	1.78
VELOCITY	0.78	1.01	1.09	1.16	1.02	1.04	1.14	1.36	1.51	1.80
TIME	4.56	4.57	4.57	4.58	4.58	4.60	4.72	4.72	4.78	4.75
MAX VEL	0.87	1.37	1.49	1.50	1.52	1.50	1.50	1.50	1.58	1.84
DEPTH	0.27	0.34	0.44	0.46	0.51	0.41	0.81	0.96	1.45	1.72
TIME	4.59	4.48	4.44	4.42	4.53	4.40	4.73	4.54	4.78	5.70
ST. DEPTH	0.00	0.00	0.00	0.00	0.00	0.00	0.00	0.00	0.00	0.00
MAX STVEL	0.00	0.00	0.00	0.00	0.00	0.00	0.00	0.00	0.00	0.00
TIME	0.00	0.00	0.00	0.00	0.00	0.00	0.00	0.00	0.00	0.00

NODE	11001	11002	11003	11004	11005	11006	11007	11008	11009	11010
ELEVATION	1793.34	1792.98	1792.65	1792.45	1792.44	1792.68	1792.58	1792.58	1793.10	1793.90
MAX DEPTH	2.34	2.09	2.03	0.61	0.08	0.09	0.17	0.23	0.21	0.17
VELOCITY	2.30	2.15	2.10	1.09	0.26	0.27	0.38	0.84	0.67	0.25
TIME	4.75	4.77	4.77	4.77	4.00	4.25	4.12	4.11	4.03	4.24
MAX VEL	2.32	2.18	2.13	1.11	0.26	0.27	0.38	0.84	0.72	0.27
DEPTH	2.33	2.00	1.94	0.60	0.08	0.09	0.17	0.23	0.20	0.17
TIME	4.75	4.65	4.66	4.81	4.00	4.25	4.12	4.10	4.24	4.22
ST. DEPTH	0.00	0.00	2.19	0.00	0.00	0.00	0.00	0.00	0.00	0.00
MAX STVEL	0.00	0.00	5.15	0.00	0.00	0.00	0.00	0.00	0.00	0.00
TIME	0.00	0.00	4.77	0.00	0.00	0.00	0.00	0.00	0.00	0.00

NODE	11011	11012	11013	11014	11015	11016	11017	11018	11019	11020
ELEVATION	1794.50	1794.85	1794.95	1795.38	1795.25	1795.19	1795.63	1795.73	1796.14	1796.60
MAX DEPTH	0.15	0.17	0.21	0.09	0.11	0.10	0.20	0.23	0.19	0.09
VELOCITY	0.23	0.21	0.21	0.20	0.24	0.20	0.51	0.52	0.22	0.16
TIME	4.24	4.25	4.13	4.00	4.00	4.18	4.13	4.03	4.25	4.23
MAX VEL	0.23	0.21	0.21	0.20	0.24	0.20	0.64	0.58	0.22	0.16
DEPTH	0.15	0.17	0.21	0.09	0.11	0.10	0.20	0.21	0.19	0.09
TIME	4.20	4.25	4.13	4.00	4.00	4.18	4.10	4.37	4.25	4.23
ST. DEPTH	0.00	0.00	0.00	0.00	0.00	0.50	0.00	0.00	0.00	0.00
MAX STVEL	0.00	0.00	0.00	0.00	0.00	4.31	0.00	0.00	0.00	0.00
TIME	0.00	0.00	0.00	0.00	0.00	4.28	0.00	0.00	0.00	0.00

NODE	11021	11022	11023	11024	11025	11026	11027	11028	11029	11030
ELEVATION	1796.42	1795.81	1795.52	1795.63	1796.15	1796.44	1796.56	1795.87	1794.52	1794.66
MAX DEPTH	0.11	0.12	0.51	0.52	0.32	0.20	0.06	0.04	3.30	1.04
VELOCITY	0.18	0.20	1.13	0.90	0.67	0.25	0.18	0.24	4.21	2.05
TIME	4.24	4.21	5.10	4.96	5.05	5.07	3.99	4.00	4.98	5.01
MAX VEL	0.18	0.20	1.13	1.49	1.30	0.71	0.18	0.24	4.23	2.06
DEPTH	0.11	0.12	0.50	0.50	0.32	0.20	0.06	0.04	3.28	1.03
TIME	4.24	4.22	5.10	5.21	5.05	5.07	3.99	3.90	4.90	4.99
ST. DEPTH	0.00	0.00	0.00	0.00	0.00	0.00	0.00	0.00	0.00	0.00
MAX STVEL	0.00	0.00	0.00	0.00	0.00	0.00	0.00	0.00	0.00	0.00
TIME	0.00	0.00	0.00	0.00	0.00	0.00	0.00	0.00	0.00	0.00

NODE	11031	11032	11033	11034	11035	11036	11037	11038	11039	11040
ELEVATION	1794.89	1795.92	1796.20	1796.97	1797.75	1798.03	1794.46	1879.98	1876.67	1873.05
MAX DEPTH	0.35	0.11	0.20	0.11	0.08	0.04	0.04	0.00	0.03	0.04
VELOCITY	0.90	0.23	0.26	0.20	0.16	0.21	0.00	0.00	0.17	0.23
TIME	5.04	4.01	4.00	4.00	4.00	4.00	4.00	12.00	3.98	4.00
MAX VEL	1.12	0.25	0.26	0.20	0.16	0.21	0.00	0.00	0.17	0.23
DEPTH	0.34	0.11	0.20	0.11	0.08	0.04	0.00	0.00	0.03	0.04
TIME	4.91	4.01	4.00	4.10	4.00	4.00	0.00	0.00	3.98	4.00
ST. DEPTH	0.00	0.00	0.00	0.00	0.00	0.00	0.00	0.00	0.00	0.00
MAX STVEL	0.00	0.00	0.00	0.00	0.00	0.00	0.00	0.00	0.00	0.00
TIME	0.00	0.00	0.00	0.00	0.00	0.00	0.00	0.00	0.00	0.00

NODE	11041	11042	11043	11044	11045	11046	11047	11048	11049	11050
ELEVATION	1868.89	1864.69	1861.10	1858.00	1855.71	1853.46	1851.20	1849.22	1847.85	1846.94
MAX DEPTH	0.06	0.07	0.09	0.11	0.11	0.10	0.10	0.10	0.09	0.05
VELOCITY	0.30	0.33	0.35	0.34	0.32	0.31	0.30	0.29	0.16	0.18
TIME	4.00	3.93	3.96	4.00	3.95	4.00	3.99	3.96	3.89	3.93
MAX VEL	0.30	0.33	0.35	0.35	0.32	0.31	0.30	0.29	0.28	0.18
DEPTH	0.06	0.07	0.09	0.11	0.11	0.10	0.10	0.09	0.08	0.05
TIME	4.00	3.93	3.96	4.00	3.95	4.00	3.99	3.96	3.89	3.94
ST. DEPTH	0.00	0.00	0.00	0.00	0.00	0.00	0.00	0.00	0.00	0.00
MAX STVEL	0.00	0.00	0.00	0.00	0.00	0.00	0.00	0.00	0.00	0.00
TIME	0.00	0.00	0.00	0.00	0.00	0.00	0.00	0.00	0.00	0.00

NODE	11051	11052	11053	11054	11055	11056	11057	11058	11059	11060
ELEVATION	1845.17	1842.90	1840.99	1839.98	1839.19	1838.27	1837.55	1836.72	1835.76	1834.64
MAX DEPTH	0.07	0.10	0.35	0.51	0.29	0.20	0.11	0.08	0.08	0.08
VELOCITY	0.24	0.30	0.98	1.00	0.93	0.39	0.24	0.18	0.19	0.22
TIME	3.98	4.00	4.02	4.04	4.00	3.92	4.00	4.14	4.14	4.14
MAX VEL	0.24	0.30	1.01	1.43	1.10	0.81	0.25	0.18	0.19	0.22
DEPTH	0.07	0.10	0.32	0.42	0.28	0.20	0.11	0.08	0.08	0.08
TIME	3.98	4.00	4.21	4.43	4.21	4.58	4.00	4.14	4.15	4.14
ST. DEPTH	0.00	0.00	0.00	0.00	0.00	0.00	0.00	0.00	0.00	0.00
MAX STVEL	0.00	0.00	0.00	0.00	0.00	0.00	0.00	0.00	0.00	0.00
TIME	0.00	0.00	0.00	0.00	0.00	0.00	0.00	0.00	0.00	0.00

NODE	11061	11062	11063	11064	11065	11066	11067	11068	11069	11070
ELEVATION	1833.02	1831.43	1829.92	1828.67	1827.95	1827.31	1826.42	1825.72	1824.80	1823.51
MAX DEPTH	0.14	0.20	0.20	0.23	0.21	0.20	0.23	0.27	0.26	0.21
VELOCITY	0.34	0.82	0.77	0.61	0.66	0.32	0.62	0.78	0.74	0.76
TIME	4.04	4.02	4.02	4.19	3.91	4.04	4.25	4.28	3.90	4.25
MAX VEL	0.34	0.84	0.77	0.84	0.72	0.71	0.83	0.95	0.89	0.76
DEPTH	0.14	0.20	0.20	0.23	0.20	0.20	0.23	0.27	0.25	0.21
TIME	4.04	4.02	4.02	4.22	4.64	4.24	4.23	4.31	4.31	4.25
ST. DEPTH	0.00	0.00	0.00	0.00	0.00	0.00	0.00	0.00	0.00	0.00

MAX STVEL	0.00	0.00	0.00	0.00	0.00	0.00	0.00	0.00	0.00	0.00
TIME	0.00	0.00	0.00	0.00	0.00	0.00	0.00	0.00	0.00	0.00

NODE	11071	11072	11073	11074	11075	11076	11077	11078	11079	11080
ELEVATION	1822.32	1821.62	1821.24	1820.31	1819.27	1818.27	1817.10	1816.31	1815.62	1814.74
MAX DEPTH	0.25	0.27	0.12	0.13	0.20	0.20	0.21	0.22	0.20	0.23
VELOCITY	0.67	0.73	0.24	0.28	0.34	0.37	0.59	0.56	0.65	0.69
TIME	4.26	4.25	4.31	4.22	4.29	4.15	4.04	4.06	4.20	4.25
MAX VEL	0.94	0.98	0.25	0.28	0.70	0.74	0.73	0.75	0.71	0.84
DEPTH	0.24	0.26	0.11	0.13	0.20	0.20	0.20	0.21	0.20	0.23
TIME	4.29	4.20	4.33	4.22	4.32	4.25	4.26	4.22	4.20	4.26
ST. DEPTH	0.00	0.00	0.00	0.00	0.00	0.00	0.00	0.00	0.00	0.00
MAX STVEL	0.00	0.00	0.00	0.00	0.00	0.00	0.00	0.00	0.00	0.00
TIME	0.00	0.00	0.00	0.00	0.00	0.00	0.00	0.00	0.00	0.00

NODE	11081	11082	11083	11084	11085	11086	11087	11088	11089	11090
ELEVATION	1813.83	1813.04	1812.23	1811.70	1811.03	1810.36	1809.88	1809.02	1808.20	1807.53
MAX DEPTH	0.21	0.22	0.31	0.25	0.25	0.42	0.27	0.29	0.32	0.33
VELOCITY	0.63	0.65	0.61	0.65	0.67	0.95	0.76	0.78	0.77	0.76
TIME	4.28	4.31	4.31	4.33	4.39	4.43	4.45	4.45	4.45	4.48
MAX VEL	0.75	0.80	1.25	0.97	0.95	1.50	1.01	1.09	1.19	1.34
DEPTH	0.21	0.22	0.31	0.25	0.25	0.37	0.26	0.29	0.32	0.32
TIME	4.26	4.32	4.33	4.33	4.36	4.57	4.47	4.40	4.48	4.50
ST. DEPTH	0.00	0.00	0.00	0.00	0.00	0.00	0.00	0.00	0.00	0.00
MAX STVEL	0.00	0.00	0.00	0.00	0.00	0.00	0.00	0.00	0.00	0.00
TIME	0.00	0.00	0.00	0.00	0.00	0.00	0.00	0.00	0.00	0.00

NODE	11091	11092	11093	11094	11095	11096	11097	11098	11099	11100
ELEVATION	1806.81	1806.05	1805.35	1804.69	1804.16	1803.06	1800.45	1799.79	1798.92	1797.99
MAX DEPTH	0.29	0.31	0.44	0.26	0.20	0.18	0.23	0.43	0.48	0.49
VELOCITY	0.76	0.77	0.80	0.63	0.50	0.51	0.60	1.06	1.16	1.03
TIME	4.47	4.47	4.49	4.53	4.48	4.56	4.55	4.55	4.56	4.56
MAX VEL	1.14	1.04	1.33	0.90	0.72	0.51	0.84	1.47	1.50	1.47
DEPTH	0.29	0.28	0.44	0.26	0.20	0.18	0.23	0.43	0.42	0.49
TIME	4.41	4.65	4.50	4.52	4.55	4.56	4.51	4.56	4.70	4.52
ST. DEPTH	0.00	0.00	0.00	0.00	0.00	0.00	0.00	0.00	0.00	0.00
MAX STVEL	0.00	0.00	0.00	0.00	0.00	0.00	0.00	0.00	0.00	0.00
TIME	0.00	0.00	0.00	0.00	0.00	0.00	0.00	0.00	0.00	0.00

NODE	11101	11102	11103	11104	11105	11106	11107	11108	11109	11110
ELEVATION	1797.23	1796.42	1795.52	1794.77	1794.14	1793.75	1793.39	1793.04	1792.69	1792.32
MAX DEPTH	0.43	0.44	0.45	0.42	0.75	0.96	1.34	1.67	2.00	2.82
VELOCITY	1.02	1.07	0.99	0.90	1.19	1.35	1.66	1.88	2.19	2.35
TIME	4.58	4.59	4.59	4.68	4.70	4.72	4.75	4.77	4.76	4.78
MAX VEL	1.45	1.50	1.49	1.49	1.50	1.50	1.71	1.93	2.25	2.39
DEPTH	0.34	0.42	0.37	0.35	0.64	0.81	1.32	1.63	1.96	2.76
TIME	4.83	4.61	4.34	4.45	4.91	5.61	4.76	4.71	4.77	4.74
ST. DEPTH	0.00	0.00	0.00	0.00	0.00	0.00	0.00	0.00	0.00	3.19
MAX STVEL	0.00	0.00	0.00	0.00	0.00	0.00	0.00	0.00	0.00	2.51
TIME	0.00	0.00	0.00	0.00	0.00	0.00	0.00	0.00	0.00	4.77

NODE	11111	11112	11113	11114	11115	11116	11117	11118	11119	11120
ELEVATION	1791.98	1791.68	1791.37	1791.17	1791.32	1792.47	1793.25	1793.85	1794.35	1794.46
MAX DEPTH	1.99	1.33	0.61	0.38	0.24	0.20	0.15	0.17	0.13	0.12
VELOCITY	1.80	1.37	0.84	0.55	0.85	0.41	0.25	0.22	0.21	0.16
TIME	4.76	4.77	4.77	4.79	4.25	4.17	4.24	4.25	4.21	4.18
MAX VEL	1.93	1.44	0.85	0.77	0.86	0.73	0.25	0.23	0.21	0.16
DEPTH	1.97	1.29	0.61	0.20	0.24	0.20	0.15	0.17	0.13	0.12
TIME	4.81	4.79	4.77	3.96	4.13	4.17	4.24	4.25	4.25	4.21
ST. DEPTH	0.00	0.00	0.00	0.00	0.00	0.00	0.00	0.00	0.00	0.00
MAX STVEL	0.00	0.00	0.00	0.00	0.00	0.00	0.00	0.00	0.00	0.00
TIME	0.00	0.00	0.00	0.00	0.00	0.00	0.00	0.00	0.00	0.00

NODE	11121	11122	11123	11124	11125	11126	11127	11128	11129	11130
ELEVATION	1794.27	1794.13	1794.32	1794.76	1795.28	1795.73	1795.99	1795.90	1795.10	1794.91
MAX DEPTH	0.16	0.18	0.14	0.25	0.20	0.11	0.10	0.09	0.20	0.60
VELOCITY	0.20	0.28	0.20	0.64	0.27	0.20	0.16	0.18	0.27	1.22
TIME	4.17	4.25	4.27	4.13	4.09	4.00	4.25	4.00	5.08	5.08
MAX VEL	0.20	0.28	0.20	0.64	0.56	0.20	0.16	0.18	0.51	1.22
DEPTH	0.16	0.18	0.14	0.25	0.20	0.11	0.10	0.09	0.20	0.60
TIME	4.16	4.25	4.27	4.13	4.22	3.99	4.25	4.00	4.96	5.08
ST. DEPTH	0.00	0.00	0.57	0.00	0.00	0.00	0.00	0.00	0.00	0.00
MAX STVEL	0.00	0.00	3.84	0.00	0.00	0.00	0.00	0.00	0.00	0.00
TIME	0.00	0.00	4.28	0.00	0.00	0.00	0.00	0.00	0.00	0.00

NODE	11131	11132	11133	11134	11135	11136	11137	11138	11139	11140
ELEVATION	1795.47	1795.75	1796.49	1797.24	1794.09	1793.84	1793.89	1794.05	1795.74	1795.63
MAX DEPTH	0.20	0.20	0.04	0.02	0.25	3.44	1.15	0.56	0.06	0.24
VELOCITY	0.35	0.39	0.10	0.15	0.53	4.11	2.08	1.00	0.22	0.49
TIME	5.29	4.95	4.00	4.00	5.03	5.02	5.01	5.02	4.00	4.00
MAX VEL	0.71	0.57	0.11	0.15	0.54	4.13	2.10	1.50	0.22	0.49
DEPTH	0.20	0.20	0.04	0.02	0.25	3.44	1.15	0.54	0.06	0.24
TIME	5.07	4.96	3.90	4.00	5.03	5.00	5.01	4.93	4.00	4.00
ST. DEPTH	0.00	0.00	0.00	0.00	0.00	0.00	0.00	0.00	0.00	0.00
MAX STVEL	0.00	0.00	0.00	0.00	0.00	0.00	0.00	0.00	0.00	0.00
TIME	0.00	0.00	0.00	0.00	0.00	0.00	0.00	0.00	0.00	0.00

NODE	11141	11142	11143	11144	11145	11146	11147	11148	11149	11150
ELEVATION	1796.40	1797.15	1797.65	1793.63	1874.51	1874.12	1872.29	1869.18	1866.26	1863.37
MAX DEPTH	0.11	0.07	0.03	0.03	0.03	0.03	0.03	0.04	0.06	0.06
VELOCITY	0.19	0.14	0.19	0.00	0.00	0.23	0.22	0.19	0.25	0.26
TIME	4.00	3.98	3.98	3.99	3.98	4.00	4.00	4.00	3.96	3.99
MAX VEL	0.20	0.15	0.19	0.00	0.00	0.23	0.22	0.19	0.25	0.26
DEPTH	0.11	0.07	0.03	0.00	0.00	0.03	0.03	0.04	0.06	0.06

TIME	3.96	3.99	3.98	0.00	0.00	4.00	4.00	4.00	3.96	3.99
ST. DEPTH	0.00	0.00	0.00	0.00	0.00	0.00	0.00	0.00	0.00	0.00
MAX STVEL	0.00	0.00	0.00	0.00	0.00	0.00	0.00	0.00	0.00	0.00
TIME	0.00	0.00	0.00	0.00	0.00	0.00	0.00	0.00	0.00	0.00

NODE	11151	11152	11153	11154	11155	11156	11157	11158	11159	11160
ELEVATION	1860.51	1858.03	1855.42	1852.91	1850.73	1848.71	1846.93	1844.98	1842.92	1841.43
MAX DEPTH	0.07	0.06	0.07	0.08	0.07	0.08	0.08	0.14	0.33	0.37
VELOCITY	0.25	0.24	0.25	0.26	0.25	0.25	0.27	0.37	1.15	0.87
TIME	3.98	3.98	4.00	3.97	3.94	4.02	4.00	4.02	4.00	4.01
MAX VEL	0.26	0.24	0.25	0.26	0.25	0.25	0.27	0.37	1.17	1.42
DEPTH	0.07	0.06	0.07	0.08	0.07	0.08	0.08	0.14	0.29	0.35
TIME	3.98	3.98	4.00	3.97	3.94	4.00	3.96	4.02	4.28	4.14
ST. DEPTH	0.00	0.00	0.00	0.00	0.00	0.00	0.00	0.00	0.00	0.00
MAX STVEL	0.00	0.00	0.00	0.00	0.00	0.00	0.00	0.00	0.00	0.00
TIME	0.00	0.00	0.00	0.00	0.00	0.00	0.00	0.00	0.00	0.00

NODE	11161	11162	11163	11164	11165	11166	11167	11168	11169	11170
ELEVATION	1840.83	1840.21	1839.41	1838.38	1837.13	1835.91	1834.65	1833.41	1831.91	1830.50
MAX DEPTH	0.26	0.14	0.09	0.08	0.12	0.16	0.25	0.24	0.24	0.26
VELOCITY	0.74	0.27	0.22	0.20	0.26	0.33	0.84	0.93	0.90	0.88
TIME	4.03	4.09	4.11	4.17	4.04	4.08	4.09	3.99	3.99	4.05
MAX VEL	0.93	0.27	0.22	0.20	0.26	0.33	0.84	0.93	0.90	0.88
DEPTH	0.24	0.14	0.09	0.08	0.12	0.16	0.25	0.24	0.24	0.26
TIME	4.19	4.18	4.11	4.24	4.04	4.08	4.10	4.00	4.00	4.05
ST. DEPTH	0.00	0.00	0.00	0.00	0.00	0.00	0.00	0.00	0.00	0.00
MAX STVEL	0.00	0.00	0.00	0.00	0.00	0.00	0.00	0.00	0.00	0.00
TIME	0.00	0.00	0.00	0.00	0.00	0.00	0.00	0.00	0.00	0.00

NODE	11171	11172	11173	11174	11175	11176	11177	11178	11179	11180
ELEVATION	1829.33	1828.58	1827.88	1827.09	1826.39	1825.70	1824.45	1822.74	1822.39	1822.07
MAX DEPTH	0.28	0.24	0.22	0.27	0.31	0.22	0.20	0.23	0.20	0.07
VELOCITY	0.68	0.52	0.64	0.69	0.76	0.74	0.44	0.56	0.22	0.16
TIME	4.03	3.86	4.00	4.27	4.25	4.02	4.10	4.12	4.30	4.25
MAX VEL	0.91	0.78	0.72	1.04	1.15	0.77	0.89	0.83	0.72	0.16
DEPTH	0.26	0.23	0.20	0.27	0.31	0.22	0.20	0.23	0.20	0.07
TIME	4.25	4.17	4.32	4.23	4.28	4.04	4.26	4.14	4.40	4.25
ST. DEPTH	0.00	0.00	0.00	0.00	0.00	0.00	0.00	0.00	0.00	0.00
MAX STVEL	0.00	0.00	0.00	0.00	0.00	0.00	0.00	0.00	0.00	0.00
TIME	0.00	0.00	0.00	0.00	0.00	0.00	0.00	0.00	0.00	0.00

NODE	11181	11182	11183	11184	11185	11186	11187	11188	11189	11190
ELEVATION	1821.25	1820.73	1819.13	1817.76	1816.78	1816.07	1815.37	1814.50	1813.58	1812.85
MAX DEPTH	0.23	0.24	0.22	0.21	0.25	0.24	0.20	0.20	0.25	0.26
VELOCITY	0.53	0.43	0.71	0.68	0.65	0.62	0.30	0.33	0.67	0.64
TIME	4.17	4.00	4.02	4.19	4.21	4.24	4.23	4.28	4.30	4.32
MAX VEL	0.69	0.90	0.81	0.73	0.83	0.88	0.71	0.58	0.90	1.02
DEPTH	0.21	0.22	0.21	0.20	0.24	0.24	0.20	0.20	0.24	0.26
TIME	4.20	4.02	4.04	4.23	4.22	4.26	4.34	4.28	4.39	4.30
ST. DEPTH	0.00	0.00	0.00	0.00	0.00	0.00	0.00	0.00	0.00	0.00
MAX STVEL	0.00	0.00	0.00	0.00	0.00	0.00	0.00	0.00	0.00	0.00
TIME	0.00	0.00	0.00	0.00	0.00	0.00	0.00	0.00	0.00	0.00

NODE	11191	11192	11193	11194	11195	11196	11197	11198	11199	11200
ELEVATION	1812.20	1811.56	1810.99	1810.61	1809.79	1808.83	1808.09	1807.34	1806.47	1805.49
MAX DEPTH	0.21	0.26	0.47	0.33	0.28	0.31	0.33	0.28	0.29	0.38
VELOCITY	0.56	0.62	0.92	0.81	0.82	0.79	0.77	0.80	0.85	0.97
TIME	4.36	4.37	4.43	4.39	4.42	4.43	4.46	4.49	4.48	4.50
MAX VEL	0.75	1.00	1.48	1.25	1.08	1.27	1.34	1.13	1.15	1.49
DEPTH	0.21	0.26	0.44	0.32	0.27	0.31	0.33	0.28	0.29	0.35
TIME	4.34	4.39	4.28	4.43	4.47	4.43	4.44	4.45	4.48	4.39
ST. DEPTH	0.00	0.00	0.00	0.00	0.00	0.00	0.00	0.00	0.00	0.00
MAX STVEL	0.00	0.00	0.00	0.00	0.00	0.00	0.00	0.00	0.00	0.00
TIME	0.00	0.00	0.00	0.00	0.00	0.00	0.00	0.00	0.00	0.00

NODE	11201	11202	11203	11204	11205	11206	11207	11208	11209	11210
ELEVATION	1804.62	1803.46	1802.46	1800.50	1799.95	1799.14	1798.43	1797.50	1796.57	1795.70
MAX DEPTH	0.50	0.50	0.34	0.84	0.68	0.55	0.49	0.59	0.59	0.45
VELOCITY	1.44	1.12	1.35	1.42	1.66	1.07	1.20	1.54	1.28	1.10
TIME	4.52	4.48	4.50	4.50	4.54	4.45	4.56	4.53	4.45	4.57
MAX VEL	1.49	1.42	1.36	1.50	1.67	1.50	1.50	1.55	1.57	1.50
DEPTH	0.50	0.50	0.34	0.80	0.67	0.47	0.48	0.59	0.57	0.40
TIME	4.50	4.54	4.50	4.63	4.51	4.26	4.59	4.50	4.66	4.76
ST. DEPTH	0.00	0.00	0.00	0.00	0.00	0.00	0.00	0.00	0.00	0.00
MAX STVEL	0.00	0.00	0.00	0.00	0.00	0.00	0.00	0.00	0.00	0.00
TIME	0.00	0.00	0.00	0.00	0.00	0.00	0.00	0.00	0.00	0.00

NODE	11211	11212	11213	11214	11215	11216	11217	11218	11219	11220
ELEVATION	1794.83	1794.23	1793.72	1793.20	1792.76	1792.40	1791.99	1791.76	1791.49	1791.19
MAX DEPTH	0.52	0.50	0.59	0.76	1.31	1.87	2.59	2.36	2.42	1.60
VELOCITY	1.03	1.01	1.18	1.28	1.63	2.07	2.09	2.07	1.96	1.64
TIME	4.60	4.67	4.70	4.75	4.74	4.77	4.76	4.77	4.80	4.79
MAX VEL	1.50	1.48	1.50	1.50	1.70	2.11	2.17	2.27	2.00	1.70
DEPTH	0.51	0.50	0.53	0.66	1.28	1.83	2.58	2.33	2.36	1.57
TIME	4.61	4.64	4.86	4.94	4.74	4.71	4.76	4.76	4.80	4.86
ST. DEPTH	0.00	0.00	0.00	0.00	0.00	0.00	0.00	0.00	0.00	0.00
MAX STVEL	0.00	0.00	0.00	0.00	0.00	0.00	0.00	0.00	0.00	0.00
TIME	0.00	0.00	0.00	0.00	0.00	0.00	0.00	0.00	0.00	0.00

NODE	11221	11222	11223	11224	11225	11226	11227	11228	11229	11230
ELEVATION	1790.91	1790.76	1791.90	1792.72	1793.22	1793.62	1793.88	1793.70	1793.32	1793.75
MAX DEPTH	1.44	0.93	0.15	0.13	0.12	0.11	0.08	0.11	0.20	0.15
VELOCITY	1.26	1.04	0.30	0.23	0.21	0.21	0.19	0.24	0.49	0.23
TIME	4.79	4.79	4.25	4.24	4.25	4.25	4.00	4.25	4.22	4.26

MAX VEL	1.31	1.09	0.36	0.23	0.21	0.21	0.19	0.24	0.67	0.23
DEPTH	1.39	0.28	0.14	0.13	0.12	0.11	0.08	0.11	0.20	0.15
TIME	4.79	4.23	4.24	4.21	4.25	4.25	4.00	4.25	4.20	4.26
ST. DEPTH	0.00	0.00	0.00	0.00	0.00	0.00	0.00	0.00	0.00	0.57
MAX STVEL	0.00	0.00	0.00	0.00	0.00	0.00	0.00	0.00	0.00	4.01
TIME	0.00	0.00	0.00	0.00	0.00	0.00	0.00	0.00	0.00	4.28

NODE	11231	11232	11233	11234	11235	11236	11237	11238	11239	11240
ELEVATION	1794.05	1794.60	1794.94	1795.70	1795.53	1794.46	1794.31	1794.45	1795.25	1795.85
MAX DEPTH	0.23	0.14	0.13	0.06	0.06	0.20	0.55	0.27	0.08	0.05
VELOCITY	0.64	0.23	0.22	0.13	0.16	0.65	0.85	0.68	0.19	0.14
TIME	4.13	4.24	4.14	4.00	3.99	5.11	5.08	5.10	5.41	3.98
MAX VEL	0.65	0.23	0.22	0.13	0.16	0.67	0.85	0.93	0.19	0.14
DEPTH	0.23	0.14	0.13	0.06	0.06	0.20	0.55	0.25	0.08	0.05
TIME	4.22	4.24	4.15	4.00	3.99	4.89	5.08	5.23	5.41	3.98
ST. DEPTH	0.00	0.00	0.00	0.00	0.00	0.00	0.00	0.00	0.00	0.00
MAX STVEL	0.00	0.00	0.00	0.00	0.00	0.00	0.00	0.00	0.00	0.00
TIME	0.00	0.00	0.00	0.00	0.00	0.00	0.00	0.00	0.00	0.00

NODE	11241	11242	11243	11244	11245	11246	11247	11248	11249	11250
ELEVATION	1795.49	1793.88	1793.19	1793.21	1793.79	1795.84	1795.22	1795.93	1796.65	1797.28
MAX DEPTH	0.04	0.04	3.10	1.48	0.20	0.03	0.43	0.09	0.07	0.03
VELOCITY	0.17	0.14	3.93	2.25	0.41	0.14	0.51	0.14	0.15	0.24
TIME	4.00	5.11	5.01	5.04	4.94	3.95	4.13	4.01	4.00	3.93
MAX VEL	0.17	0.20	3.94	2.29	0.71	0.14	0.51	0.17	0.15	0.24
DEPTH	0.04	0.04	3.09	1.48	0.20	0.03	0.43	0.09	0.07	0.03
TIME	4.00	3.91	4.99	5.01	4.86	3.95	4.12	4.00	4.00	3.94
ST. DEPTH	0.00	0.00	0.00	0.00	0.00	0.00	0.00	0.00	0.00	0.00
MAX STVEL	0.00	0.00	0.00	0.00	0.00	0.00	0.00	0.00	0.00	0.00
TIME	0.00	0.00	0.00	0.00	0.00	0.00	0.00	0.00	0.00	0.00

NODE	11251	11252	11253	11254	11255	11256	11257	11258	11259	11260
ELEVATION	1790.62	1864.91	1867.43	1867.57	1867.94	1867.65	1865.23	1862.29	1859.31	1856.36
MAX DEPTH	0.03	0.03	0.03	0.05	0.04	0.03	0.04	0.05	0.06	0.06
VELOCITY	0.00	0.00	0.29	0.31	0.21	0.16	0.21	0.23	0.25	0.25
TIME	3.99	4.00	4.00	3.97	4.00	4.00	4.00	4.00	3.97	3.95
MAX VEL	0.00	0.00	0.29	0.31	0.21	0.16	0.21	0.23	0.25	0.25
DEPTH	0.00	0.00	0.03	0.05	0.04	0.03	0.04	0.05	0.06	0.06
TIME	0.00	0.00	4.00	3.97	4.00	4.00	3.98	4.00	3.97	3.95
ST. DEPTH	0.00	0.00	0.00	0.00	0.00	0.00	0.00	0.00	0.00	0.00
MAX STVEL	0.00	0.00	0.00	0.00	0.00	0.00	0.00	0.00	0.00	0.00
TIME	0.00	0.00	0.00	0.00	0.00	0.00	0.00	0.00	0.00	0.00

NODE	11261	11262	11263	11264	11265	11266	11267	11268	11269	11270
ELEVATION	1853.65	1851.29	1848.93	1846.54	1845.01	1843.88	1842.99	1842.16	1841.28	1840.15
MAX DEPTH	0.07	0.07	0.08	0.20	0.39	0.29	0.20	0.12	0.10	0.13
VELOCITY	0.25	0.26	0.29	0.79	1.02	0.85	0.35	0.28	0.23	0.32
TIME	4.00	4.00	3.94	3.90	3.97	4.02	4.01	3.99	4.12	4.15
MAX VEL	0.25	0.26	0.29	0.86	1.22	0.96	0.86	0.28	0.23	0.32
DEPTH	0.07	0.07	0.08	0.20	0.32	0.29	0.20	0.12	0.10	0.13
TIME	4.00	4.00	3.94	3.83	4.32	4.02	4.20	3.97	4.00	4.15
ST. DEPTH	0.00	0.00	0.00	0.00	0.00	0.00	0.00	0.00	0.00	0.00
MAX STVEL	0.00	0.00	0.00	0.00	0.00	0.00	0.00	0.00	0.00	0.00
TIME	0.00	0.00	0.00	0.00	0.00	0.00	0.00	0.00	0.00	0.00

NODE	11271	11272	11273	11274	11275	11276	11277	11278	11279	11280
ELEVATION	1838.47	1837.15	1836.00	1834.90	1833.49	1832.07	1831.01	1829.94	1829.04	1828.40
MAX DEPTH	0.20	0.23	0.33	0.35	0.32	0.34	0.23	0.20	0.22	0.24
VELOCITY	0.39	0.80	0.99	1.13	1.11	0.88	0.73	0.32	0.57	0.68
TIME	4.06	4.06	4.03	4.04	4.08	4.01	4.00	3.91	4.25	4.25
MAX VEL	0.78	0.80	1.07	1.13	1.12	1.11	0.77	0.72	0.76	0.88
DEPTH	0.20	0.23	0.30	0.35	0.32	0.31	0.21	0.20	0.21	0.24
TIME	4.03	4.06	4.26	4.06	4.08	4.23	4.19	4.26	4.27	4.26
ST. DEPTH	0.00	0.00	0.00	0.00	0.00	0.00	0.00	0.00	0.00	0.00
MAX STVEL	0.00	0.00	0.00	0.00	0.00	0.00	0.00	0.00	0.00	0.00
TIME	0.00	0.00	0.00	0.00	0.00	0.00	0.00	0.00	0.00	0.00

NODE	11281	11282	11283	11284	11285	11286	11287	11288	11289	11290
ELEVATION	1827.59	1827.14	1826.45	1825.70	1823.75	1822.74	1821.88	1821.48	1821.18	1819.92
MAX DEPTH	0.35	0.21	0.21	0.11	0.18	0.20	0.29	0.61	0.23	0.20
VELOCITY	0.74	0.63	0.60	0.32	0.32	0.47	0.55	0.68	0.72	0.39
TIME	4.26	3.92	3.98	4.03	4.33	4.24	4.26	4.28	4.12	4.18
MAX VEL	1.34	0.72	0.72	0.32	0.32	0.64	0.93	1.45	0.77	0.79
DEPTH	0.34	0.20	0.20	0.11	0.18	0.20	0.29	0.61	0.21	0.20
TIME	4.33	4.29	4.35	4.03	4.34	4.18	4.28	4.28	4.14	4.17
ST. DEPTH	0.00	0.00	0.00	0.00	0.00	0.00	0.00	0.00	0.00	0.00
MAX STVEL	0.00	0.00	0.00	0.00	0.00	0.00	0.00	0.00	0.00	0.00
TIME	0.00	0.00	0.00	0.00	0.00	0.00	0.00	0.00	0.00	0.00

NODE	11291	11292	11293	11294	11295	11296	11297	11298	11299	11300
ELEVATION	1818.57	1817.55	1816.70	1815.97	1814.83	1814.09	1813.68	1812.71	1812.06	1811.57
MAX DEPTH	0.20	0.21	0.20	0.18	0.23	0.34	0.20	0.22	0.30	0.51
VELOCITY	0.67	0.61	0.55	0.33	0.64	0.70	0.34	0.59	0.65	0.93
TIME	4.17	4.20	4.23	4.28	4.25	4.27	4.20	4.32	4.40	4.43
MAX VEL	0.72	0.74	0.72	0.33	0.86	1.19	0.72	0.80	1.17	1.50
DEPTH	0.20	0.21	0.20	0.18	0.23	0.33	0.20	0.22	0.29	0.37
TIME	4.22	4.20	4.24	4.30	4.25	4.32	4.22	4.35	4.35	4.71
ST. DEPTH	0.00	0.00	0.00	0.00	0.00	0.00	0.00	0.00	0.00	0.00
MAX STVEL	0.00	0.00	0.00	0.00	0.00	0.00	0.00	0.00	0.00	0.00
TIME	0.00	0.00	0.00	0.00	0.00	0.00	0.00	0.00	0.00	0.00

NODE	11301	11302	11303	11304	11305	11306	11307	11308	11309	11310
ELEVATION	1811.26	1810.72	1809.76	1808.82	1807.89	1806.83	1805.76	1804.82	1803.37	1802.05
MAX DEPTH	0.29	0.23	0.29	0.30	0.31	0.36	0.44	0.45	0.76	0.69

VELOCITY	0.73	0.72	0.85	0.85	0.93	1.02	1.11	1.39	2.12	2.15
TIME	4.41	4.43	4.42	4.45	4.46	4.47	4.49	4.48	4.49	4.50
MAX VEL	1.14	0.86	1.18	1.17	1.15	1.43	1.48	1.48	2.12	2.15
DEPTH	0.29	0.23	0.29	0.29	0.30	0.34	0.41	0.41	0.76	0.69
TIME	4.44	4.43	4.46	4.48	4.49	4.54	4.36	4.38	4.50	4.50
ST. DEPTH	0.00	0.00	0.00	0.00	0.00	0.00	0.00	0.00	0.00	0.00
MAX STVEL	0.00	0.00	0.00	0.00	0.00	0.00	0.00	0.00	0.00	0.00
TIME	0.00	0.00	0.00	0.00	0.00	0.00	0.00	0.00	0.00	0.00
NODE	11311	11312	11313	11314	11315	11316	11317	11318	11319	11320
ELEVATION	1800.62	1800.14	1799.39	1798.55	1797.94	1797.32	1796.29	1795.36	1794.68	1793.87
MAX DEPTH	0.79	0.50	0.47	0.57	0.45	0.24	0.28	0.43	0.32	0.31
VELOCITY	1.18	1.06	1.11	1.14	0.97	0.77	0.82	0.84	0.83	0.76
TIME	4.52	4.50	4.61	4.59	4.63	4.65	4.65	4.67	4.68	4.71
MAX VEL	1.51	1.50	1.50	1.69	1.50	0.86	1.10	1.49	1.33	1.28
DEPTH	0.77	0.41	0.46	0.56	0.39	0.23	0.28	0.35	0.32	0.31
TIME	4.60	4.27	4.48	4.59	4.36	4.62	4.69	4.89	4.65	4.70
ST. DEPTH	0.00	0.00	0.00	0.00	0.00	0.00	0.00	0.00	0.00	0.00
MAX STVEL	0.00	0.00	0.00	0.00	0.00	0.00	0.00	0.00	0.00	0.00
TIME	0.00	0.00	0.00	0.00	0.00	0.00	0.00	0.00	0.00	0.00
NODE	11321	11322	11323	11324	11325	11326	11327	11328	11329	11330
ELEVATION	1793.18	1792.54	1792.17	1791.80	1791.58	1791.30	1791.03	1790.74	1790.53	1792.51
MAX DEPTH	0.40	0.77	1.04	2.20	2.87	2.46	2.14	2.22	1.50	0.03
VELOCITY	0.88	1.18	1.46	1.84	2.07	2.10	2.02	1.78	1.42	0.17
TIME	4.72	4.74	4.75	4.81	4.78	4.77	4.83	4.78	4.79	3.99
MAX VEL	1.19	1.50	1.52	1.96	2.24	2.23	2.19	1.79	1.47	0.17
DEPTH	0.40	0.48	1.03	2.17	2.82	2.40	2.08	2.14	1.48	0.03
TIME	4.75	5.46	4.79	4.77	4.79	4.80	4.74	4.70	4.80	3.99
ST. DEPTH	0.00	0.00	0.00	0.00	0.00	0.00	0.00	0.00	0.00	0.00
MAX STVEL	0.00	0.00	0.00	0.00	0.00	0.00	0.00	0.00	0.00	0.00
TIME	0.00	0.00	0.00	0.00	0.00	0.00	0.00	0.00	0.00	0.00
NODE	11331	11332	11333	11334	11335	11336	11337	11338	11339	11340
ELEVATION	1791.90	1792.49	1792.77	1792.88	1792.59	1792.34	1793.10	1793.31	1793.86	1794.22
MAX DEPTH	0.14	0.12	0.12	0.10	0.16	0.23	0.10	0.24	0.19	0.13
VELOCITY	0.31	0.22	0.20	0.14	0.22	0.66	0.20	0.54	0.25	0.16
TIME	4.25	3.98	4.03	4.00	4.25	4.25	4.28	3.98	4.25	4.00
MAX VEL	0.31	0.22	0.20	0.14	0.22	0.66	0.20	0.54	0.25	0.16
DEPTH	0.13	0.12	0.12	0.10	0.16	0.23	0.10	0.24	0.19	0.13
TIME	4.18	4.00	4.03	4.00	4.00	4.25	4.28	3.98	4.25	4.00
ST. DEPTH	0.00	0.00	0.00	0.00	0.00	0.00	0.52	0.00	0.00	0.00
MAX STVEL	0.00	0.00	0.00	0.00	0.00	0.00	4.27	0.00	0.00	0.00
TIME	0.00	0.00	0.00	0.00	0.00	0.00	4.29	0.00	0.00	0.00
NODE	11341	11342	11343	11344	11345	11346	11347	11348	11349	11350
ELEVATION	1794.89	1794.31	1793.58	1793.73	1793.74	1794.16	1795.18	1793.38	1792.64	1792.56
MAX DEPTH	0.05	0.08	0.42	0.30	0.35	0.13	0.04	0.08	0.36	3.31
VELOCITY	0.14	0.18	0.88	0.80	0.64	0.18	0.15	0.23	0.76	3.40
TIME	4.00	4.00	5.12	5.10	5.10	4.02	4.00	4.00	5.03	5.01
MAX VEL	0.14	0.17	0.88	1.10	1.06	0.18	0.15	0.23	0.76	3.46
DEPTH	0.05	0.08	0.42	0.28	0.32	0.13	0.04	0.08	0.36	3.28
TIME	4.00	4.00	5.12	5.22	4.97	4.02	4.00	4.00	5.06	4.95
ST. DEPTH	0.00	0.00	0.00	0.00	0.00	0.00	0.00	0.00	0.00	0.00
MAX STVEL	0.00	0.00	0.00	0.00	0.00	0.00	0.00	0.00	0.00	0.00
TIME	0.00	0.00	0.00	0.00	0.00	0.00	0.00	0.00	0.00	0.00
NODE	11351	11352	11353	11354	11355	11356	11357	11358	11359	11360
ELEVATION	1792.63	1793.44	1794.61	1795.18	1795.43	1795.81	1796.93	1796.68	1856.59	1859.75
MAX DEPTH	1.50	0.09	0.20	0.10	0.16	0.15	0.04	0.03	0.04	0.05
VELOCITY	1.87	0.22	0.62	0.19	0.18	0.17	0.18	0.00	0.00	0.36
TIME	5.02	4.19	3.95	4.00	4.02	4.00	4.00	3.99	4.00	4.00
MAX VEL	1.88	0.30	0.70	0.19	0.18	0.17	0.18	0.00	0.00	0.36
DEPTH	1.49	0.09	0.20	0.10	0.16	0.15	0.04	0.00	0.00	0.05
TIME	5.03	4.03	3.95	4.00	4.01	4.00	4.00	0.00	0.00	4.00
ST. DEPTH	0.00	0.00	0.00	0.00	0.00	0.00	0.00	0.00	0.00	0.00
MAX STVEL	0.00	0.00	0.00	0.00	0.00	0.00	0.00	0.00	0.00	0.00
TIME	0.00	0.00	0.00	0.00	0.00	0.00	0.00	0.00	0.00	0.00
NODE	11361	11362	11363	11364	11365	11366	11367	11368	11369	11370
ELEVATION	1861.59	1865.39	1867.64	1865.32	1862.34	1859.32	1856.30	1853.39	1851.00	1848.69
MAX DEPTH	0.07	0.06	0.03	0.04	0.05	0.06	0.08	0.10	0.16	0.21
VELOCITY	0.37	0.31	0.14	0.21	0.24	0.28	0.31	0.34	0.44	0.99
TIME	3.98	4.00	3.91	3.94	3.98	4.00	3.98	3.99	4.04	3.78
MAX VEL	0.37	0.31	0.14	0.21	0.24	0.28	0.31	0.34	0.44	0.99
DEPTH	0.07	0.06	0.03	0.04	0.05	0.06	0.08	0.10	0.16	0.21
TIME	3.98	4.00	3.91	3.94	3.98	4.00	3.98	3.99	4.04	3.78
ST. DEPTH	0.00	0.00	0.00	0.00	0.00	0.00	0.00	0.00	0.00	0.00
MAX STVEL	0.00	0.00	0.00	0.00	0.00	0.00	0.00	0.00	0.00	0.00
TIME	0.00	0.00	0.00	0.00	0.00	0.00	0.00	0.00	0.00	0.00
NODE	11371	11372	11373	11374	11375	11376	11377	11378	11379	11380
ELEVATION	1846.71	1845.89	1845.84	1844.85	1843.61	1842.38	1840.87	1838.99	1837.33	1836.19
MAX DEPTH	0.30	0.32	0.10	0.09	0.11	0.12	0.20	0.22	0.30	0.41
VELOCITY	0.81	0.89	0.20	0.22	0.25	0.31	0.47	0.93	0.95	0.83
TIME	3.98	3.96	4.08	4.18	4.14	4.12	4.04	4.01	4.03	4.01
MAX VEL	1.02	1.05	0.31	0.26	0.27	0.31	0.94	0.93	1.02	1.49
DEPTH	0.26	0.28	0.10	0.09	0.11	0.12	0.20	0.22	0.26	0.39
TIME	4.25	4.25	4.08	4.18	4.14	4.12	4.08	4.01	4.30	4.16
ST. DEPTH	0.00	0.00	0.00	0.00	0.00	0.00	0.00	0.00	0.00	0.00
MAX STVEL	0.00	0.00	0.00	0.00	0.00	0.00	0.00	0.00	0.00	0.00
TIME	0.00	0.00	0.00	0.00	0.00	0.00	0.00	0.00	0.00	0.00
NODE	11381	11382	11383	11384	11385	11386	11387	11388	11389	11390

ELEVATION	1835.75	1834.60	1833.02	1831.84	1830.58	1829.57	1828.87	1828.17	1827.48	1826.69
MAX DEPTH	0.21	0.20	0.20	0.17	0.20	0.24	0.31	0.32	0.26	0.28
VELOCITY	0.75	0.42	0.35	0.35	0.34	0.65	0.76	0.72	0.72	0.63
TIME	3.97	3.97	3.99	4.11	4.30	4.25	4.26	4.26	4.25	4.28
MAX VEL	0.75	0.78	0.69	0.35	0.71	0.89	1.28	1.33	0.85	0.90
DEPTH	0.21	0.20	0.20	0.17	0.20	0.24	0.31	0.32	0.26	0.28
TIME	3.97	4.01	3.98	4.11	4.21	4.27	4.26	4.27	4.31	4.28
ST. DEPTH	0.00	0.00	0.00	0.00	0.00	0.00	0.00	0.00	0.00	0.00
MAX STVEL	0.00	0.00	0.00	0.00	0.00	0.00	0.00	0.00	0.00	0.00
TIME	0.00	0.00	0.00	0.00	0.00	0.00	0.00	0.00	0.00	0.00

NODE	11391	11392	11393	11394	11395	11396	11397	11398	11399	11400
ELEVATION	1826.00	1824.56	1822.80	1821.90	1821.55	1821.40	1820.46	1819.49	1818.54	1817.61
MAX DEPTH	0.20	0.20	0.30	0.45	0.49	0.19	0.20	0.20	0.20	0.16
VELOCITY	0.41	0.49	0.83	0.68	0.57	0.32	0.33	0.33	0.34	0.30
TIME	4.03	4.03	4.24	4.25	4.26	4.26	4.24	4.19	4.24	4.25
MAX VEL	0.82	0.92	1.16	1.36	1.37	0.32	0.72	0.71	0.68	0.30
DEPTH	0.20	0.20	0.29	0.44	0.33	0.19	0.20	0.20	0.20	0.16
TIME	4.24	4.01	4.29	4.25	4.92	4.26	4.19	4.28	4.24	4.25
ST. DEPTH	0.00	0.00	0.00	0.00	0.00	0.00	0.00	0.00	0.00	0.00
MAX STVEL	0.00	0.00	0.00	0.00	0.00	0.00	0.00	0.00	0.00	0.00
TIME	0.00	0.00	0.00	0.00	0.00	0.00	0.00	0.00	0.00	0.00

NODE	11401	11402	11403	11404	11405	11406	11407	11408	11409	11410
ELEVATION	1816.54	1815.43	1814.59	1814.10	1813.28	1812.61	1812.03	1811.62	1811.19	1810.50
MAX DEPTH	0.20	0.24	0.30	0.20	0.26	0.41	0.45	0.39	0.52	0.38
VELOCITY	0.72	0.71	0.62	0.63	0.66	0.83	0.79	0.70	0.96	1.05
TIME	4.24	4.25	4.27	4.11	4.39	4.42	4.38	4.42	4.42	4.39
MAX VEL	0.73	0.87	1.19	0.72	0.97	1.45	1.50	1.44	1.50	1.37
DEPTH	0.20	0.24	0.30	0.20	0.25	0.39	0.43	0.38	0.49	0.37
TIME	4.11	4.24	4.25	4.42	4.44	4.36	4.32	4.36	4.29	4.50
ST. DEPTH	0.00	0.00	0.00	0.00	0.00	0.00	0.00	0.00	0.00	0.00
MAX STVEL	0.00	0.00	0.00	0.00	0.00	0.00	0.00	0.00	0.00	0.00
TIME	0.00	0.00	0.00	0.00	0.00	0.00	0.00	0.00	0.00	0.00

NODE	11411	11412	11413	11414	11415	11416	11417	11418	11419	11420
ELEVATION	1809.44	1808.33	1807.27	1806.34	1805.46	1804.27	1803.20	1801.44	1800.73	1799.84
MAX DEPTH	0.36	0.37	0.42	0.49	0.41	0.44	0.23	0.34	0.23	0.40
VELOCITY	1.05	1.06	1.07	1.09	1.19	1.20	0.98	0.88	0.69	0.87
TIME	4.41	4.45	4.46	4.46	4.48	4.49	4.50	4.52	4.57	4.59
MAX VEL	1.34	1.40	1.49	1.50	1.51	1.59	0.98	1.43	0.84	1.50
DEPTH	0.36	0.37	0.38	0.43	0.35	0.37	0.23	0.34	0.23	0.35
TIME	4.41	4.45	4.34	4.62	4.28	4.69	4.50	4.50	4.57	4.74
ST. DEPTH	0.00	0.00	0.00	0.00	0.00	0.00	0.00	0.00	0.00	0.00
MAX STVEL	0.00	0.00	0.00	0.00	0.00	0.00	0.00	0.00	0.00	0.00
TIME	0.00	0.00	0.00	0.00	0.00	0.00	0.00	0.00	0.00	0.00

NODE	11421	11422	11423	11424	11425	11426	11427	11428	11429	11430
ELEVATION	1799.22	1798.51	1797.55	1796.59	1795.74	1795.25	1794.00	1793.27	1792.49	1792.07
MAX DEPTH	0.35	0.23	0.31	0.37	0.46	0.22	0.30	0.29	0.45	0.50
VELOCITY	0.81	0.72	0.89	0.94	0.77	0.79	0.74	0.76	0.76	0.88
TIME	4.60	4.64	4.64	4.67	4.66	4.67	4.69	4.70	4.73	4.75
MAX VEL	1.46	0.85	1.16	1.45	1.49	0.80	1.07	1.12	1.35	1.38
DEPTH	0.35	0.23	0.30	0.34	0.39	0.22	0.27	0.28	0.44	0.42
TIME	4.58	4.64	4.69	4.54	4.17	4.67	4.59	4.69	4.76	4.64
ST. DEPTH	0.00	0.00	0.00	0.00	0.00	0.00	0.00	0.00	0.00	0.00
MAX STVEL	0.00	0.00	0.00	0.00	0.00	0.00	0.00	0.00	0.00	0.00
TIME	0.00	0.00	0.00	0.00	0.00	0.00	0.00	0.00	0.00	0.00

NODE	11431	11432	11433	11434	11435	11436	11437	11438	11439	11440
ELEVATION	1791.57	1791.39	1791.14	1790.81	1790.51	1790.31	1790.13	1790.61	1791.70	1792.08
MAX DEPTH	1.33	1.69	2.24	2.56	2.90	2.67	1.52	0.11	0.09	0.12
VELOCITY	1.22	1.54	2.14	2.29	2.08	2.01	1.31	0.31	0.25	0.25
TIME	4.78	4.78	4.80	4.78	4.81	4.79	4.83	4.27	4.12	4.00
MAX VEL	1.50	1.75	2.22	2.32	2.13	2.01	1.33	0.31	0.25	0.25
DEPTH	0.51	1.63	2.18	2.53	2.84	2.67	1.51	0.11	0.09	0.11
TIME	4.32	4.84	4.74	4.83	4.74	4.79	4.79	4.24	4.05	4.00
ST. DEPTH	0.00	0.00	0.00	0.00	0.00	0.00	0.00	0.00	0.00	0.00
MAX STVEL	0.00	0.00	0.00	0.00	0.00	0.00	0.00	0.00	0.00	0.00
TIME	0.00	0.00	0.00	0.00	0.00	0.00	0.00	0.00	0.00	0.00

NODE	11441	11442	11443	11444	11445	11446	11447	11448	11449	11450
ELEVATION	1792.40	1792.09	1791.54	1792.21	1792.81	1793.36	1793.77	1793.91	1793.59	1792.89
MAX DEPTH	0.07	0.10	0.27	0.21	0.26	0.10	0.08	0.06	0.06	0.37
VELOCITY	0.19	0.28	0.78	0.63	0.28	0.20	0.18	0.18	0.18	0.85
TIME	4.00	4.00	4.27	4.25	3.97	4.00	4.00	4.00	4.00	5.12
MAX VEL	0.19	0.28	0.78	0.72	0.75	0.20	0.18	0.18	0.18	0.86
DEPTH	0.07	0.10	0.27	0.20	0.21	0.10	0.08	0.06	0.06	0.37
TIME	4.00	4.00	4.26	4.35	4.30	4.00	3.98	4.00	4.00	5.14
ST. DEPTH	0.00	0.00	0.00	0.74	0.00	0.00	0.00	0.00	0.00	0.00
MAX STVEL	0.00	0.00	0.00	3.51	0.00	0.00	0.00	0.00	0.00	0.00
TIME	0.00	0.00	0.00	4.29	0.00	0.00	0.00	0.00	0.00	0.00

NODE	11451	11452	11453	11454	11455	11456	11457	11458	11459	11460
ELEVATION	1792.91	1793.27	1794.04	1794.11	1792.91	1792.13	1792.19	1792.25	1793.05	1793.56
MAX DEPTH	0.46	0.28	0.06	0.04	0.06	1.75	3.34	1.40	0.12	0.23
VELOCITY	0.98	0.61	0.11	0.13	0.23	1.59	2.87	1.28	0.22	0.24
TIME	5.14	5.18	4.00	4.00	3.98	5.04	5.06	5.04	4.00	3.95
MAX VEL	1.48	1.08	0.14	0.13	0.23	1.69	2.97	1.51	0.34	0.49
DEPTH	0.45	0.27	0.06	0.04	0.06	1.71	3.19	1.37	0.12	0.23
TIME	5.07	5.21	4.00	4.00	3.98	4.99	4.84	5.12	4.00	3.96
ST. DEPTH	0.00	0.00	0.00	0.00	0.00	0.00	0.00	0.00	0.00	0.00
MAX STVEL	0.00	0.00	0.00	0.00	0.00	0.00	0.00	0.00	0.00	0.00
TIME	0.00	0.00	0.00	0.00	0.00	0.00	0.00	0.00	0.00	0.00

NODE	11461	11462	11463	11464	11465	11466	11467	11468	11469	11470
ELEVATION	1794.59	1795.38	1795.86	1796.42	1796.96	1849.31	1852.11	1856.89	1864.74	1867.24
MAX DEPTH	0.13	0.07	0.06	0.04	0.04	0.06	0.07	0.07	0.04	0.02
VELOCITY	0.26	0.15	0.12	0.11	0.00	0.00	0.50	0.44	0.31	0.13
TIME	4.00	3.98	4.00	4.00	4.00	4.00	4.00	3.99	3.92	3.94
MAX VEL	0.26	0.15	0.12	0.11	0.00	0.00	0.50	0.44	0.31	0.13
DEPTH	0.13	0.07	0.06	0.04	0.00	0.00	0.07	0.07	0.04	0.02
TIME	4.00	3.98	4.00	4.00	0.00	0.00	4.00	3.99	3.92	3.94
ST. DEPTH	0.00	0.00	0.00	0.00	0.00	0.00	0.00	0.00	0.00	0.00
MAX STVEL	0.00	0.00	0.00	0.00	0.00	0.00	0.00	0.00	0.00	0.00
TIME	0.00	0.00	0.00	0.00	0.00	0.00	0.00	0.00	0.00	0.00

NODE	11471	11472	11473	11474	11475	11476	11477	11478	11479	11480
ELEVATION	1864.80	1861.77	1858.82	1855.94	1852.93	1851.07	1849.45	1848.32	1847.91	1847.55
MAX DEPTH	0.05	0.08	0.11	0.15	0.20	0.22	0.21	0.21	0.18	0.10
VELOCITY	0.23	0.31	0.39	0.49	0.93	0.43	0.83	0.76	0.27	0.28
TIME	3.97	3.98	4.03	4.00	3.95	3.73	3.76	3.92	4.01	4.14
MAX VEL	0.23	0.31	0.39	0.49	0.94	0.88	0.83	0.89	0.45	0.28
DEPTH	0.05	0.08	0.11	0.15	0.20	0.21	0.21	0.21	0.18	0.10
TIME	3.97	3.99	4.03	4.00	3.95	3.74	3.76	3.92	4.37	4.14
ST. DEPTH	0.00	0.00	0.00	0.00	0.00	0.00	0.00	0.00	0.00	0.00
MAX STVEL	0.00	0.00	0.00	0.00	0.00	0.00	0.00	0.00	0.00	0.00
TIME	0.00	0.00	0.00	0.00	0.00	0.00	0.00	0.00	0.00	0.00

NODE	11481	11482	11483	11484	11485	11486	11487	11488	11489	11490
ELEVATION	1846.12	1844.60	1843.19	1841.74	1840.17	1838.55	1837.60	1837.37	1836.34	1834.68
MAX DEPTH	0.12	0.17	0.23	0.25	0.22	0.21	0.20	0.11	0.08	0.08
VELOCITY	0.30	0.37	0.90	0.93	0.89	0.79	0.33	0.27	0.23	0.24
TIME	4.16	4.06	3.99	3.96	3.89	3.92	3.97	4.14	3.98	4.20
MAX VEL	0.30	0.37	0.90	0.93	0.90	0.79	0.82	0.29	0.23	0.24
DEPTH	0.12	0.17	0.23	0.25	0.22	0.21	0.20	0.11	0.08	0.08
TIME	4.16	4.06	3.99	3.96	3.89	3.92	3.97	4.13	3.98	4.20
ST. DEPTH	0.00	0.00	0.00	0.00	0.00	0.00	0.00	0.00	0.00	0.00
MAX STVEL	0.00	0.00	0.00	0.00	0.00	0.00	0.00	0.00	0.00	0.00
TIME	0.00	0.00	0.00	0.00	0.00	0.00	0.00	0.00	0.00	0.00

NODE	11491	11492	11493	11494	11495	11496	11497	11498	11499	11500
ELEVATION	1833.01	1831.35	1830.15	1829.51	1828.76	1827.87	1826.81	1825.99	1824.93	1823.53
MAX DEPTH	0.12	0.20	0.36	0.31	0.25	0.20	0.23	0.30	0.22	0.25
VELOCITY	0.31	0.63	0.76	0.74	0.70	0.71	0.68	0.82	0.84	0.71
TIME	4.24	4.11	4.25	4.25	4.25	4.25	4.25	4.25	4.24	4.25
MAX VEL	0.31	0.77	1.17	1.08	0.95	0.74	0.85	0.94	0.85	0.95
DEPTH	0.12	0.20	0.35	0.28	0.25	0.20	0.23	0.29	0.22	0.25
TIME	4.24	3.95	4.28	4.36	4.25	4.25	4.26	4.28	4.24	4.24
ST. DEPTH	0.00	0.00	0.00	0.00	0.00	0.00	0.00	0.00	0.00	0.00
MAX STVEL	0.00	0.00	0.00	0.00	0.00	0.00	0.00	0.00	0.00	0.00
TIME	0.00	0.00	0.00	0.00	0.00	0.00	0.00	0.00	0.00	0.00

NODE	11501	11502	11503	11504	11505	11506	11507	11508	11509	11510
ELEVATION	1822.66	1821.92	1821.40	1820.68	1819.85	1819.14	1818.36	1817.23	1816.32	1815.36
MAX DEPTH	0.23	0.22	0.20	0.25	0.16	0.24	0.22	0.25	0.21	0.24
VELOCITY	0.64	0.50	0.59	0.51	0.25	0.65	0.76	0.74	0.69	0.88
TIME	4.25	4.24	4.09	4.13	4.19	4.19	4.21	4.23	4.25	4.30
MAX VEL	0.82	0.80	0.71	0.74	0.25	0.72	0.77	0.87	0.77	0.88
DEPTH	0.23	0.22	0.20	0.23	0.16	0.22	0.22	0.23	0.21	0.24
TIME	4.25	4.24	4.26	4.17	4.25	4.21	4.21	4.39	4.27	4.30
ST. DEPTH	0.00	0.00	0.00	0.00	0.00	0.00	0.00	0.00	0.00	0.00
MAX STVEL	0.00	0.00	0.00	0.00	0.00	0.00	0.00	0.00	0.00	0.00
TIME	0.00	0.00	0.00	0.00	0.00	0.00	0.00	0.00	0.00	0.00

NODE	11511	11512	11513	11514	11515	11516	11517	11518	11519	11520
ELEVATION	1814.52	1813.71	1813.07	1812.62	1811.93	1811.37	1810.76	1809.79	1808.72	1807.80
MAX DEPTH	0.30	0.37	0.46	0.39	0.56	0.61	0.45	0.38	0.42	0.46
VELOCITY	0.81	0.81	0.85	0.88	1.27	1.17	1.08	1.08	1.06	1.08
TIME	4.34	4.41	4.38	4.39	4.39	4.41	4.38	4.45	4.40	4.47
MAX VEL	1.10	1.48	1.50	1.46	1.50	1.49	1.45	1.47	1.50	1.48
DEPTH	0.30	0.35	0.45	0.34	0.50	0.57	0.44	0.35	0.36	0.35
TIME	4.36	4.45	4.40	4.22	4.56	4.19	4.42	4.32	4.21	4.70
ST. DEPTH	0.00	0.00	0.00	0.00	0.00	0.00	0.00	0.00	0.00	0.00
MAX STVEL	0.00	0.00	0.00	0.00	0.00	0.00	0.00	0.00	0.00	0.00
TIME	0.00	0.00	0.00	0.00	0.00	0.00	0.00	0.00	0.00	0.00

NODE	11521	11522	11523	11524	11525	11526	11527	11528	11529	11530
ELEVATION	1806.96	1806.12	1805.17	1804.27	1802.29	1801.21	1800.42	1799.76	1798.84	1797.89
MAX DEPTH	0.51	0.35	0.28	0.20	0.22	0.38	0.40	0.28	0.30	0.38
VELOCITY	1.03	0.95	0.80	0.48	0.76	0.93	0.82	0.80	0.87	1.00
TIME	4.45	4.49	4.51	4.50	4.53	4.56	4.58	4.60	4.62	4.64
MAX VEL	1.49	1.50	1.04	0.90	0.82	1.47	1.49	1.05	1.08	1.50
DEPTH	0.39	0.35	0.27	0.20	0.22	0.34	0.36	0.27	0.27	0.35
TIME	4.73	4.49	4.40	4.50	4.55	4.46	4.70	4.55	4.51	4.74
ST. DEPTH	0.00	0.00	0.00	0.00	0.00	0.00	0.00	0.00	0.00	0.00
MAX STVEL	0.00	0.00	0.00	0.00	0.00	0.00	0.00	0.00	0.00	0.00
TIME	0.00	0.00	0.00	0.00	0.00	0.00	0.00	0.00	0.00	0.00

NODE	11531	11532	11533	11534	11535	11536	11537	11538	11539	11540
ELEVATION	1796.94	1796.24	1795.39	1794.48	1793.52	1792.87	1792.04	1791.40	1791.16	1790.89
MAX DEPTH	0.41	0.30	0.26	0.20	0.23	0.21	0.33	0.73	1.11	1.43
VELOCITY	0.85	0.78	0.71	0.55	0.58	0.67	0.75	0.92	1.32	1.52
TIME	4.64	4.66	4.66	4.68	4.70	4.11	4.75	4.80	4.79	4.82
MAX VEL	1.50	1.18	1.00	0.72	0.86	0.74	1.08	1.42	1.50	1.58
DEPTH	0.35	0.29	0.26	0.20	0.23	0.20	0.32	0.67	0.95	1.39
TIME	4.27	4.69	4.65	4.45	4.69	4.71	4.77	4.70	4.67	4.75
ST. DEPTH	0.00	0.00	0.00	0.00	0.00	0.00	0.00	0.00	0.00	0.00

MAX STVEL	0.00	0.00	0.00	0.00	0.00	0.00	0.00	0.00	0.00	0.00
TIME	0.00	0.00	0.00	0.00	0.00	0.00	0.00	0.00	0.00	0.00

NODE	11541	11542	11543	11544	11545	11546	11547	11548	11549	11550
ELEVATION	1790.60	1790.33	1790.11	1789.89	1789.70	1790.58	1790.88	1791.07	1790.31	1790.60
MAX DEPTH	1.70	2.34	2.61	2.56	1.26	0.07	0.10	0.07	0.21	0.25
VELOCITY	1.62	1.86	2.08	2.12	1.35	0.24	0.24	0.20	0.77	0.87
TIME	4.80	4.83	4.83	4.82	4.83	4.14	4.00	4.00	4.26	4.25
MAX VEL	1.67	1.89	2.10	2.13	1.37	0.24	0.24	0.20	0.77	0.87
DEPTH	1.66	2.33	2.60	2.55	1.25	0.07	0.10	0.07	0.20	0.25
TIME	4.76	4.78	4.79	4.81	4.81	4.14	4.00	4.00	3.89	4.23
ST. DEPTH	0.00	0.00	0.00	0.00	0.00	0.00	0.00	0.00	0.00	0.00
MAX STVEL	0.00	0.00	0.00	0.00	0.00	0.00	0.00	0.00	0.00	0.00
TIME	0.00	0.00	0.00	0.00	0.00	0.00	0.00	0.00	0.00	0.00

NODE	11551	11552	11553	11554	11555	11556	11557	11558	11559	11560
ELEVATION	1791.87	1792.12	1792.51	1792.82	1792.65	1792.34	1792.17	1792.22	1793.08	1793.55
MAX DEPTH	0.07	0.14	0.11	0.08	0.08	0.16	0.42	0.47	0.06	0.05
VELOCITY	0.19	0.31	0.21	0.18	0.19	0.30	0.99	0.78	0.16	0.13
TIME	4.25	4.01	4.00	3.98	4.00	5.21	5.17	5.16	3.96	4.00
MAX VEL	0.19	0.31	0.21	0.18	0.19	0.30	1.00	1.38	0.16	0.13
DEPTH	0.07	0.14	0.11	0.08	0.08	0.16	0.42	0.38	0.06	0.05
TIME	4.25	4.01	4.00	3.99	4.00	5.18	5.12	4.94	3.96	4.00
ST. DEPTH	0.53	0.00	0.00	0.00	0.00	0.00	0.00	0.00	0.00	0.00
MAX STVEL	4.24	0.00	0.00	0.00	0.00	0.00	0.00	0.00	0.00	0.00
TIME	4.29	0.00	0.00	0.00	0.00	0.00	0.00	0.00	0.00	0.00

NODE	11561	11562	11563	11564	11565	11566	11567	11568	11569	11570
ELEVATION	1793.29	1791.87	1791.85	1791.92	1791.98	1792.51	1793.07	1794.43	1794.64	1795.14
MAX DEPTH	0.05	0.19	2.20	3.79	0.93	0.13	0.20	0.07	0.11	0.09
VELOCITY	0.16	0.21	1.88	2.35	0.90	0.30	0.36	0.16	0.22	0.17
TIME	3.98	5.12	5.03	5.03	5.07	3.99	3.99	4.00	4.01	3.98
MAX VEL	0.16	0.21	1.95	2.42	1.50	0.30	0.43	0.19	0.22	0.17
DEPTH	0.05	0.06	2.16	3.76	0.67	0.13	0.20	0.07	0.11	0.09
TIME	3.98	4.00	5.01	5.01	4.74	4.01	3.99	4.00	4.01	3.98
ST. DEPTH	0.00	0.00	0.00	0.00	0.00	0.00	0.00	0.00	0.00	0.00
MAX STVEL	0.00	0.00	0.00	0.00	0.00	0.00	0.00	0.00	0.00	0.00
TIME	0.00	0.00	0.00	0.00	0.00	0.00	0.00	0.00	0.00	0.00

NODE	11571	11572	11573	11574	11575	11576	11577	11578	11579	11580
ELEVATION	1795.77	1794.99	1841.98	1843.78	1851.97	1862.49	1866.09	1864.49	1861.82	1859.35
MAX DEPTH	0.05	0.05	0.09	0.11	0.07	0.04	0.03	0.06	0.08	0.12
VELOCITY	0.12	0.00	0.00	0.50	0.49	0.35	0.17	0.23	0.29	0.37
TIME	4.00	4.00	4.00	4.00	3.99	3.96	4.00	3.97	3.96	3.93
MAX VEL	0.12	0.00	0.00	0.50	0.49	0.35	0.17	0.24	0.29	0.37
DEPTH	0.05	0.00	0.00	0.11	0.07	0.04	0.03	0.06	0.08	0.12
TIME	4.00	0.00	0.00	4.00	3.99	3.96	4.00	3.97	3.96	3.93
ST. DEPTH	0.00	0.00	0.00	0.00	0.00	0.00	0.00	0.00	0.00	0.00
MAX STVEL	0.00	0.00	0.00	0.00	0.00	0.00	0.00	0.00	0.00	0.00
TIME	0.00	0.00	0.00	0.00	0.00	0.00	0.00	0.00	0.00	0.00

NODE	11581	11582	11583	11584	11585	11586	11587	11588	11589	11590
ELEVATION	1857.00	1854.47	1852.61	1851.40	1850.21	1849.30	1848.24	1846.87	1845.38	1844.04
MAX DEPTH	0.15	0.18	0.18	0.17	0.16	0.18	0.20	0.21	0.23	0.22
VELOCITY	0.44	0.43	0.40	0.42	0.32	0.36	0.39	0.86	0.83	0.78
TIME	4.00	3.98	4.01	4.03	4.06	4.04	4.10	3.98	3.99	3.82
MAX VEL	0.44	0.43	0.40	0.42	0.41	0.37	0.39	0.86	0.83	0.78
DEPTH	0.15	0.18	0.18	0.16	0.16	0.18	0.20	0.21	0.23	0.22
TIME	4.00	3.99	4.01	4.03	4.06	4.04	4.10	3.98	3.99	3.82
ST. DEPTH	0.00	0.00	0.00	0.00	0.00	0.00	0.00	0.00	0.00	0.00
MAX STVEL	0.00	0.00	0.00	0.00	0.00	0.00	0.00	0.00	0.00	0.00
TIME	0.00	0.00	0.00	0.00	0.00	0.00	0.00	0.00	0.00	0.00

NODE	11591	11592	11593	11594	11595	11596	11597	11598	11599	11600
ELEVATION	1842.83	1841.70	1840.59	1839.59	1838.71	1837.33	1835.51	1833.96	1832.52	1831.16
MAX DEPTH	0.22	0.20	0.15	0.13	0.11	0.11	0.14	0.21	0.25	0.29
VELOCITY	0.80	0.86	0.33	0.25	0.25	0.31	0.34	0.84	0.92	0.88
TIME	3.81	3.99	3.93	4.00	4.08	4.16	4.00	3.94	4.25	4.24
MAX VEL	0.81	0.86	0.39	0.36	0.26	0.31	0.34	0.85	0.95	1.19
DEPTH	0.21	0.20	0.15	0.13	0.10	0.11	0.14	0.21	0.25	0.29
TIME	3.82	3.99	3.94	4.00	4.10	4.16	4.00	3.94	4.25	4.24
ST. DEPTH	0.00	0.00	0.00	0.00	0.00	0.00	0.00	0.00	0.00	0.00
MAX STVEL	0.00	0.00	0.00	0.00	0.00	0.00	0.00	0.00	0.00	0.00
TIME	0.00	0.00	0.00	0.00	0.00	0.00	0.00	0.00	0.00	0.00

NODE	11601	11602	11603	11604	11605	11606	11607	11608	11609	11610
ELEVATION	1830.24	1829.47	1828.58	1827.43	1826.49	1825.45	1824.44	1823.45	1822.26	1821.36
MAX DEPTH	0.23	0.20	0.19	0.20	0.20	0.21	0.22	0.20	0.23	0.29
VELOCITY	0.64	0.31	0.36	0.33	0.61	0.70	0.69	0.72	0.72	0.59
TIME	4.24	4.17	4.26	4.21	4.19	4.25	4.05	4.11	4.07	4.21
MAX VEL	0.84	0.72	0.36	0.71	0.72	0.75	0.73	0.75	0.81	0.97
DEPTH	0.23	0.20	0.19	0.20	0.20	0.21	0.20	0.20	0.23	0.29
TIME	4.25	4.22	4.26	4.28	4.22	4.24	4.21	4.11	4.25	4.20
ST. DEPTH	0.00	0.00	0.00	0.00	0.00	0.00	0.00	0.00	0.00	0.00
MAX STVEL	0.00	0.00	0.00	0.00	0.00	0.00	0.00	0.00	0.00	0.00
TIME	0.00	0.00	0.00	0.00	0.00	0.00	0.00	0.00	0.00	0.00

NODE	11611	11612	11613	11614	11615	11616	11617	11618	11619	11620
ELEVATION	1820.78	1819.85	1819.28	1818.46	1817.56	1816.56	1815.65	1814.87	1813.95	1813.20
MAX DEPTH	0.20	0.36	0.42	0.43	0.32	0.31	0.38	0.44	0.54	0.82
VELOCITY	0.63	0.75	1.01	0.97	0.91	0.87	0.93	1.09	1.32	1.21
TIME	4.11	4.16	4.16	4.18	4.23	4.23	4.33	4.37	4.36	4.37
MAX VEL	0.67	1.16	1.32	1.39	1.10	1.07	1.43	1.50	1.48	1.49
DEPTH	0.20	0.36	0.42	0.42	0.31	0.31	0.38	0.39	0.50	0.80

TIME	4.08	4.16	4.21	4.25	4.23	4.28	4.34	4.18	4.16	4.33
ST. DEPTH	0.00	0.00	0.00	0.00	0.00	0.00	0.00	0.00	0.00	0.00
MAX STVEL	0.00	0.00	0.00	0.00	0.00	0.00	0.00	0.00	0.00	0.00
TIME	0.00	0.00	0.00	0.00	0.00	0.00	0.00	0.00	0.00	0.00
NODE	11621	11622	11623	11624	11625	11626	11627	11628	11629	11630
ELEVATION	1812.83	1812.21	1811.52	1810.77	1809.97	1809.02	1808.20	1807.69	1807.09	1805.99
MAX DEPTH	0.84	0.64	0.53	0.43	0.47	0.44	0.46	0.33	0.20	0.22
VELOCITY	1.47	1.33	1.05	1.01	1.15	1.03	1.25	0.80	0.67	0.66
TIME	4.37	4.40	4.40	4.42	4.44	4.44	4.47	4.49	4.52	4.38
MAX VEL	1.81	1.50	1.48	1.49	1.43	1.48	1.49	1.36	0.72	0.80
DEPTH	0.84	0.57	0.50	0.37	0.43	0.36	0.41	0.33	0.20	0.22
TIME	4.37	4.54	4.52	4.57	4.32	4.63	4.32	4.49	4.44	4.44
ST. DEPTH	0.00	0.00	0.00	0.00	0.00	0.00	0.00	0.00	0.00	0.00
MAX STVEL	0.00	0.00	0.00	0.00	0.00	0.00	0.00	0.00	0.00	0.00
TIME	0.00	0.00	0.00	0.00	0.00	0.00	0.00	0.00	0.00	0.00
NODE	11631	11632	11633	11634	11635	11636	11637	11638	11639	11640
ELEVATION	1805.01	1802.97	1802.09	1801.16	1800.25	1799.03	1798.41	1797.78	1796.79	1795.95
MAX DEPTH	0.20	0.34	0.36	0.31	0.26	0.43	0.36	0.21	0.20	0.20
VELOCITY	0.48	0.90	0.94	0.81	0.89	0.84	0.87	0.64	0.31	0.36
TIME	4.59	4.52	4.57	4.56	4.59	4.60	4.63	4.55	4.24	4.70
MAX VEL	0.86	1.38	1.48	1.15	0.98	1.41	1.48	0.72	0.72	0.58
DEPTH	0.20	0.33	0.35	0.29	0.26	0.35	0.35	0.20	0.20	0.20
TIME	4.47	4.50	4.49	4.67	4.57	4.36	4.72	4.52	4.70	4.70
ST. DEPTH	0.00	0.00	0.00	0.00	0.00	0.00	0.00	0.00	0.00	0.00
MAX STVEL	0.00	0.00	0.00	0.00	0.00	0.00	0.00	0.00	0.00	0.00
TIME	0.00	0.00	0.00	0.00	0.00	0.00	0.00	0.00	0.00	0.00
NODE	11641	11642	11643	11644	11645	11646	11647	11648	11649	11650
ELEVATION	1794.80	1793.93	1793.23	1792.36	1791.41	1790.93	1790.64	1790.38	1790.11	1789.88
MAX DEPTH	0.20	0.21	0.22	0.24	0.26	0.60	0.89	1.24	1.79	2.07
VELOCITY	0.32	0.59	0.68	0.74	0.57	0.89	1.11	1.35	1.65	1.86
TIME	4.66	4.25	4.26	4.14	4.76	4.80	4.84	4.83	4.83	4.84
MAX VEL	0.72	0.76	0.81	0.82	1.01	1.49	1.50	1.50	1.68	1.87
DEPTH	0.20	0.21	0.22	0.22	0.26	0.59	0.74	0.95	1.77	2.05
TIME	4.50	4.25	4.24	4.20	4.78	4.82	4.66	5.18	4.88	4.79
ST. DEPTH	0.00	0.00	0.00	0.00	0.00	0.00	0.00	0.00	0.00	0.00
MAX STVEL	0.00	0.00	0.00	0.00	0.00	0.00	0.00	0.00	0.00	0.00
TIME	0.00	0.00	0.00	0.00	0.00	0.00	0.00	0.00	0.00	0.00
NODE	11651	11652	11653	11654	11655	11656	11657	11658	11659	11660
ELEVATION	1789.63	1789.40	1789.19	1789.40	1789.71	1789.13	1789.41	1790.78	1790.81	1791.54
MAX DEPTH	2.46	2.49	0.87	0.08	0.08	0.34	0.52	0.58	0.15	0.09
VELOCITY	2.15	2.14	1.16	0.26	0.24	1.14	1.34	1.77	0.24	0.24
TIME	4.83	4.85	4.83	4.01	3.98	4.36	4.33	4.29	4.25	4.01
MAX VEL	2.22	2.20	1.19	0.26	0.24	1.15	1.49	2.60	0.24	0.24
DEPTH	2.44	2.47	0.87	0.08	0.08	0.34	0.51	0.54	0.14	0.09
TIME	4.79	4.80	4.88	4.01	3.98	4.25	4.36	4.47	4.04	4.01
ST. DEPTH	0.00	0.00	0.00	0.00	0.00	0.00	0.00	1.08	0.00	0.00
MAX STVEL	0.00	0.00	0.00	0.00	0.00	0.00	0.00	0.00	0.00	0.00
TIME	0.00	0.00	0.00	0.00	0.00	0.00	0.00	4.29	0.00	0.00
NODE	11661	11662	11663	11664	11665	11666	11667	11668	11669	11670
ELEVATION	1791.80	1791.59	1791.31	1791.37	1791.64	1792.25	1792.45	1792.00	1791.47	1791.55
MAX DEPTH	0.08	0.09	0.28	0.49	0.28	0.07	0.07	0.06	1.25	2.95
VELOCITY	0.21	0.20	0.77	0.95	0.62	0.13	0.14	0.20	1.32	2.29
TIME	4.00	4.00	5.23	5.15	5.19	4.00	3.98	4.00	5.08	5.06
MAX VEL	0.21	0.20	0.77	1.06	1.07	0.14	0.14	0.20	1.40	2.44
DEPTH	0.08	0.09	0.28	0.48	0.27	0.07	0.07	0.06	1.24	2.93
TIME	4.00	4.00	5.21	5.19	5.27	4.00	3.99	4.00	5.05	5.02
ST. DEPTH	0.00	0.00	0.00	0.00	0.00	0.00	0.00	0.00	0.00	0.00
MAX STVEL	0.00	0.00	0.00	0.00	0.00	0.00	0.00	0.00	0.00	0.00
TIME	0.00	0.00	0.00	0.00	0.00	0.00	0.00	0.00	0.00	0.00
NODE	11671	11672	11673	11674	11675	11676	11677	11678	11679	11680
ELEVATION	1791.64	1791.79	1792.28	1792.53	1794.21	1793.74	1794.70	1795.13	1795.44	1834.80
MAX DEPTH	2.58	0.45	0.22	0.20	0.04	0.20	0.07	0.05	0.05	0.13
VELOCITY	1.73	0.57	0.27	0.17	0.14	0.25	0.15	0.13	0.00	0.00
TIME	5.06	5.07	4.01	4.06	4.00	4.00	4.00	4.00	4.00	4.00
MAX VEL	1.93	1.47	0.27	0.17	0.15	0.25	0.16	0.13	0.00	0.00
DEPTH	2.52	0.44	0.22	0.20	0.04	0.20	0.07	0.05	0.00	0.00
TIME	5.19	5.02	4.03	4.07	4.00	4.00	4.00	4.00	0.00	0.00
ST. DEPTH	0.00	0.00	0.00	0.00	0.00	0.00	0.00	0.00	0.00	0.00
MAX STVEL	0.00	0.00	0.00	0.00	0.00	0.00	0.00	0.00	0.00	0.00
TIME	0.00	0.00	0.00	0.00	0.00	0.00	0.00	0.00	0.00	0.00
NODE	11681	11682	11683	11684	11685	11686	11687	11688	11689	11690
ELEVATION	1839.00	1850.07	1861.00	1865.44	1864.78	1862.45	1860.52	1859.01	1856.98	1854.89
MAX DEPTH	0.21	0.07	0.05	0.04	0.06	0.09	0.14	0.11	0.10	0.12
VELOCITY	0.63	0.58	0.29	0.22	0.22	0.28	0.35	0.34	0.33	0.36
TIME	4.00	3.97	3.92	3.99	3.98	4.00	3.99	3.96	3.96	4.00
MAX VEL	0.63	0.58	0.45	0.22	0.22	0.28	0.35	0.34	0.33	0.36
DEPTH	0.21	0.07	0.05	0.04	0.06	0.09	0.14	0.11	0.10	0.12
TIME	4.00	3.97	3.92	3.99	3.98	4.00	3.99	3.95	3.96	4.00
ST. DEPTH	0.00	0.00	0.00	0.00	0.00	0.00	0.00	0.00	0.00	0.00
MAX STVEL	0.00	0.00	0.00	0.00	0.00	0.00	0.00	0.00	0.00	0.00
TIME	0.00	0.00	0.00	0.00	0.00	0.00	0.00	0.00	0.00	0.00
NODE	11691	11692	11693	11694	11695	11696	11697	11698	11699	11700
ELEVATION	1853.29	1851.86	1850.65	1849.28	1847.89	1846.62	1845.42	1844.37	1843.33	1842.29
MAX DEPTH	0.14	0.20	0.20	0.20	0.20	0.20	0.18	0.17	0.15	0.12
VELOCITY	0.36	0.37	0.70	0.40	0.38	0.77	0.38	0.38	0.35	0.32
TIME	4.00	4.01	4.01	3.98	3.98	3.97	4.00	4.00	4.00	4.03

MAX VEL	0.37	0.75	0.80	0.80	0.78	0.78	0.38	0.38	0.35	0.32
DEPTH	0.14	0.20	0.20	0.20	0.20	0.20	0.18	0.17	0.15	0.12
TIME	4.00	4.01	4.01	4.00	3.95	3.97	4.00	4.00	4.00	4.03
ST. DEPTH	0.00	0.00	0.00	0.00	0.00	0.00	0.00	0.00	0.00	0.00
MAX STVEL	0.00	0.00	0.00	0.00	0.00	0.00	0.00	0.00	0.00	0.00
TIME	0.00	0.00	0.00	0.00	0.00	0.00	0.00	0.00	0.00	0.00

NODE	11701	11702	11703	11704	11705	11706	11707	11708	11709	11710
ELEVATION	1841.17	1839.88	1838.21	1836.18	1834.75	1833.76	1832.48	1831.46	1830.56	1829.44
MAX DEPTH	0.11	0.10	0.13	0.21	0.30	0.26	0.22	0.20	0.15	0.17
VELOCITY	0.25	0.28	0.35	0.84	0.89	0.91	0.82	0.38	0.30	0.32
TIME	4.07	4.06	4.11	4.25	4.23	4.23	4.15	4.18	4.29	4.21
MAX VEL	0.29	0.28	0.35	0.84	1.06	0.98	0.82	0.76	0.30	0.32
DEPTH	0.11	0.10	0.13	0.21	0.30	0.26	0.22	0.20	0.15	0.17
TIME	4.07	4.06	4.12	4.25	4.19	4.25	4.15	4.18	4.29	4.36
ST. DEPTH	0.00	0.00	0.00	0.00	0.00	0.00	0.00	0.00	0.00	0.00
MAX STVEL	0.00	0.00	0.00	0.00	0.00	0.00	0.00	0.00	0.00	0.00
TIME	0.00	0.00	0.00	0.00	0.00	0.00	0.00	0.00	0.00	0.00

NODE	11711	11712	11713	11714	11715	11716	11717	11718	11719	11720
ELEVATION	1828.35	1827.28	1826.27	1825.28	1824.24	1823.10	1821.94	1820.79	1819.93	1819.57
MAX DEPTH	0.20	0.20	0.20	0.22	0.23	0.20	0.20	0.28	0.60	0.37
VELOCITY	0.40	0.34	0.62	0.65	0.73	0.36	0.36	0.79	0.74	0.91
TIME	4.25	4.07	4.09	4.03	4.05	4.08	4.18	4.21	4.10	4.13
MAX VEL	0.68	0.72	0.72	0.72	0.73	0.73	0.70	1.08	1.50	1.47
DEPTH	0.20	0.20	0.20	0.20	0.23	0.20	0.20	0.27	0.56	0.35
TIME	4.19	4.38	4.22	4.24	4.05	4.08	4.08	4.20	4.33	4.35
ST. DEPTH	0.00	0.00	0.00	0.00	0.00	0.00	0.00	0.00	0.00	0.00
MAX STVEL	0.00	0.00	0.00	0.00	0.00	0.00	0.00	0.00	0.00	0.00
TIME	0.00	0.00	0.00	0.00	0.00	0.00	0.00	0.00	0.00	0.00

NODE	11721	11722	11723	11724	11725	11726	11727	11728	11729	11730
ELEVATION	1818.69	1817.64	1816.61	1815.89	1815.18	1814.33	1813.41	1812.94	1812.48	1811.64
MAX DEPTH	0.31	0.32	0.44	0.54	0.56	0.61	0.80	0.77	0.49	0.42
VELOCITY	0.92	0.95	0.98	1.28	1.44	1.57	1.33	1.13	1.07	1.06
TIME	4.14	4.15	4.31	4.33	4.35	4.37	4.37	4.38	4.38	4.40
MAX VEL	1.21	1.28	1.49	1.50	1.53	1.82	1.50	1.52	1.50	1.50
DEPTH	0.30	0.31	0.37	0.53	0.50	0.60	0.60	0.77	0.36	0.37
TIME	4.25	4.22	4.55	4.30	4.51	4.35	4.61	4.38	4.61	4.52
ST. DEPTH	0.00	0.00	0.00	0.00	0.00	0.00	0.00	0.00	0.00	0.00
MAX STVEL	0.00	0.00	0.00	0.00	0.00	0.00	0.00	0.00	0.00	0.00
TIME	0.00	0.00	0.00	0.00	0.00	0.00	0.00	0.00	0.00	0.00

NODE	11731	11732	11733	11734	11735	11736	11737	11738	11739	11740
ELEVATION	1810.74	1810.00	1809.26	1808.60	1808.04	1807.31	1806.27	1804.79	1803.34	1802.79
MAX DEPTH	0.55	0.43	0.38	0.36	0.33	0.33	0.36	0.38	0.62	0.33
VELOCITY	1.06	0.94	0.83	0.73	0.80	0.97	1.22	1.25	0.98	0.91
TIME	4.36	4.43	4.46	4.49	4.47	4.49	4.52	4.52	4.54	4.56
MAX VEL	1.50	1.41	1.42	1.50	1.33	0.97	1.22	1.49	1.50	1.30
DEPTH	0.55	0.43	0.34	0.35	0.32	0.33	0.36	0.37	0.61	0.31
TIME	4.37	4.41	4.30	4.40	4.47	4.49	4.55	4.59	4.49	4.65
ST. DEPTH	0.00	0.00	0.00	0.00	0.00	0.00	0.00	0.00	0.00	0.00
MAX STVEL	0.00	0.00	0.00	0.00	0.00	0.00	0.00	0.00	0.00	0.00
TIME	0.00	0.00	0.00	0.00	0.00	0.00	0.00	0.00	0.00	0.00

NODE	11741	11742	11743	11744	11745	11746	11747	11748	11749	11750
ELEVATION	1801.74	1800.70	1799.79	1799.23	1798.47	1797.32	1796.33	1795.28	1794.33	1793.43
MAX DEPTH	0.27	0.27	0.29	0.20	0.18	0.17	0.20	0.21	0.27	0.31
VELOCITY	0.84	0.79	0.75	0.64	0.33	0.31	0.35	0.69	0.79	0.67
TIME	4.58	4.60	4.61	4.04	4.68	4.24	4.11	3.99	4.14	4.23
MAX VEL	1.03	1.03	1.09	0.72	0.33	0.31	0.72	0.72	0.92	1.01
DEPTH	0.26	0.27	0.28	0.20	0.17	0.17	0.20	0.20	0.26	0.31
TIME	4.59	4.58	4.56	4.55	4.25	4.24	4.48	4.71	4.27	4.28
ST. DEPTH	0.00	0.00	0.00	0.00	0.00	0.00	0.00	0.00	0.00	0.00
MAX STVEL	0.00	0.00	0.00	0.00	0.00	0.00	0.00	0.00	0.00	0.00
TIME	0.00	0.00	0.00	0.00	0.00	0.00	0.00	0.00	0.00	0.00

NODE	11751	11752	11753	11754	11755	11756	11757	11758	11759	11760
ELEVATION	1792.74	1791.78	1790.95	1790.41	1790.14	1789.87	1789.63	1789.38	1789.11	1788.91
MAX DEPTH	0.21	0.20	0.20	0.52	0.89	1.33	1.86	2.08	3.79	3.12
VELOCITY	0.58	0.30	0.25	0.79	1.10	1.38	1.74	2.01	2.14	2.16
TIME	4.16	4.27	4.82	4.82	4.84	4.84	4.83	4.84	4.83	4.87
MAX VEL	0.74	0.71	0.43	1.48	1.49	1.42	1.76	2.02	2.17	2.21
DEPTH	0.21	0.20	0.20	0.51	0.72	1.33	1.84	2.02	3.74	3.09
TIME	4.16	4.21	4.82	4.79	5.81	4.85	4.80	4.74	4.78	4.77
ST. DEPTH	0.00	0.00	0.00	0.00	0.00	0.00	0.00	0.00	0.00	0.00
MAX STVEL	0.00	0.00	0.00	0.00	0.00	0.00	0.00	0.00	0.00	0.00
TIME	0.00	0.00	0.00	0.00	0.00	0.00	0.00	0.00	0.00	0.00

NODE	11761	11762	11763	11764	11765	11766	11767	11768	11769	11770
ELEVATION	1788.60	1788.26	1788.06	1788.95	1790.20	1790.06	1790.10	1790.35	1790.55	1790.46
MAX DEPTH	1.38	0.51	1.03	0.39	0.20	0.27	0.13	0.11	0.10	0.35
VELOCITY	1.48	0.77	0.95	1.15	0.38	0.90	0.24	0.18	0.22	0.97
TIME	4.87	4.86	4.85	4.32	4.22	4.29	4.09	4.00	4.00	5.23
MAX VEL	1.57	0.83	1.31	1.63	0.77	0.90	0.24	0.18	0.22	0.97
DEPTH	1.33	0.51	0.72	0.38	0.20	0.27	0.13	0.11	0.10	0.35
TIME	4.79	4.85	4.34	4.40	4.10	4.29	4.01	4.00	4.00	5.23
ST. DEPTH	0.00	0.00	0.00	0.00	0.00	0.00	0.00	0.00	0.00	0.00
MAX STVEL	0.00	0.00	0.00	0.00	0.00	0.00	0.00	0.00	0.00	0.00
TIME	0.00	0.00	0.00	0.00	0.00	0.00	0.00	0.00	0.00	0.00

NODE	11771	11772	11773	11774	11775	11776	11777	11778	11779	11780
ELEVATION	1790.65	1791.07	1791.62	1792.08	1791.18	1791.21	1791.30	1791.41	1791.97	1792.28
MAX DEPTH	0.37	0.25	0.09	0.05	0.42	2.48	3.30	0.93	0.07	0.06

VELOCITY	0.98	0.64	0.15	0.15	0.65	3.01	2.86	1.23	0.20	0.10
TIME	5.21	5.20	3.95	4.00	5.12	5.06	5.04	5.07	4.02	4.00
MAX VEL	1.09	0.92	0.15	0.15	0.65	3.03	2.90	1.50	0.20	0.10
DEPTH	0.28	0.25	0.09	0.05	0.42	2.45	3.27	0.81	0.07	0.06
TIME	4.96	5.21	3.95	4.00	5.13	5.06	5.02	5.30	4.02	4.00
ST. DEPTH	0.00	0.00	0.00	0.00	0.00	0.00	0.00	0.00	0.00	0.00
MAX STVEL	0.00	0.00	0.00	0.00	0.00	0.00	0.00	0.00	0.00	0.00
TIME	0.00	0.00	0.00	0.00	0.00	0.00	0.00	0.00	0.00	0.00

NODE	11781	11782	11783	11784	11785	11786	11787	11788	11789	11790
ELEVATION	1792.21	1792.63	1792.99	1794.06	1794.31	1794.77	1834.15	1842.18	1853.81	1862.61
MAX DEPTH	0.14	0.10	0.11	0.05	0.06	0.05	0.11	0.07	0.05	0.05
VELOCITY	0.23	0.23	0.23	0.18	0.17	0.00	0.00	0.47	0.46	0.38
TIME	4.09	4.00	3.98	4.00	3.99	4.00	4.00	4.00	4.00	3.94
MAX VEL	0.23	0.23	0.23	0.18	0.17	0.00	0.00	0.47	0.46	0.38
DEPTH	0.14	0.10	0.11	0.05	0.06	0.00	0.00	0.07	0.05	0.05
TIME	4.08	4.00	3.98	4.00	3.99	0.00	0.00	4.00	4.00	3.94
ST. DEPTH	0.00	0.00	0.00	0.00	0.00	0.00	0.00	0.00	0.00	0.00
MAX STVEL	0.00	0.00	0.00	0.00	0.00	0.00	0.00	0.00	0.00	0.00
TIME	0.00	0.00	0.00	0.00	0.00	0.00	0.00	0.00	0.00	0.00

NODE	11791	11792	11793	11794	11795	11796	11797	11798	11799	11800
ELEVATION	1865.84	1865.52	1863.42	1861.96	1860.70	1858.63	1856.58	1854.92	1853.34	1852.03
MAX DEPTH	0.05	0.07	0.10	0.11	0.08	0.13	0.15	0.17	0.21	0.21
VELOCITY	0.24	0.23	0.27	0.28	0.27	0.37	0.37	0.38	0.39	0.80
TIME	3.99	4.00	4.00	4.10	3.92	4.08	4.07	4.00	3.93	3.96
MAX VEL	0.24	0.24	0.27	0.28	0.27	0.37	0.37	0.38	0.83	0.80
DEPTH	0.05	0.07	0.10	0.11	0.08	0.13	0.15	0.17	0.20	0.20
TIME	3.99	4.00	4.00	4.10	3.92	4.08	4.07	4.00	4.01	3.97
ST. DEPTH	0.00	0.00	0.00	0.00	0.00	0.00	0.00	0.00	0.00	0.00
MAX STVEL	0.00	0.00	0.00	0.00	0.00	0.00	0.00	0.00	0.00	0.00
TIME	0.00	0.00	0.00	0.00	0.00	0.00	0.00	0.00	0.00	0.00

NODE	11801	11802	11803	11804	11805	11806	11807	11808	11809	11810
ELEVATION	1850.72	1849.51	1848.31	1847.07	1846.00	1844.90	1843.68	1842.37	1840.98	1839.31
MAX DEPTH	0.18	0.17	0.16	0.15	0.16	0.13	0.11	0.12	0.14	0.15
VELOCITY	0.38	0.37	0.32	0.37	0.36	0.28	0.27	0.28	0.34	0.38
TIME	4.01	3.99	3.98	4.04	4.03	4.02	4.03	3.96	4.00	4.22
MAX VEL	0.38	0.39	0.38	0.37	0.36	0.32	0.27	0.28	0.34	0.38
DEPTH	0.18	0.17	0.16	0.15	0.15	0.13	0.11	0.12	0.14	0.15
TIME	4.01	4.00	3.99	4.04	4.03	4.02	4.04	3.96	4.00	4.15
ST. DEPTH	0.00	0.00	0.00	0.00	0.00	0.00	0.00	0.00	0.00	0.00
MAX STVEL	0.00	0.00	0.00	0.00	0.00	0.00	0.00	0.00	0.00	0.00
TIME	0.00	0.00	0.00	0.00	0.00	0.00	0.00	0.00	0.00	0.00

NODE	11811	11812	11813	11814	11815	11816	11817	11818	11819	11820
ELEVATION	1837.54	1836.45	1835.54	1834.27	1832.91	1831.76	1830.51	1829.23	1828.06	1827.04
MAX DEPTH	0.21	0.24	0.20	0.16	0.16	0.17	0.21	0.22	0.23	0.23
VELOCITY	0.81	0.85	0.46	0.34	0.35	0.33	0.79	0.77	0.75	0.74
TIME	4.20	4.10	4.13	4.22	4.25	4.13	4.13	4.00	4.00	4.00
MAX VEL	0.83	0.99	0.92	0.38	0.36	0.33	0.79	0.78	0.75	0.75
DEPTH	0.21	0.23	0.20	0.16	0.16	0.17	0.21	0.22	0.23	0.22
TIME	4.20	4.10	4.13	4.23	4.25	4.13	4.13	4.00	4.01	4.01
ST. DEPTH	0.00	0.00	0.00	0.00	0.00	0.00	0.00	0.00	0.00	0.00
MAX STVEL	0.00	0.00	0.00	0.00	0.00	0.00	0.00	0.00	0.00	0.00
TIME	0.00	0.00	0.00	0.00	0.00	0.00	0.00	0.00	0.00	0.00

NODE	11821	11822	11823	11824	11825	11826	11827	11828	11829	11830
ELEVATION	1825.95	1824.92	1823.98	1822.80	1821.36	1820.45	1819.94	1819.08	1817.80	1816.85
MAX DEPTH	0.22	0.23	0.16	0.20	0.28	0.46	0.29	0.23	0.34	0.53
VELOCITY	0.63	0.60	0.32	0.41	0.80	0.86	0.74	0.85	0.93	1.12
TIME	4.01	4.04	4.07	4.04	4.09	4.09	4.11	4.26	4.29	4.33
MAX VEL	0.72	0.68	0.32	0.79	1.04	1.50	1.08	0.87	1.40	1.53
DEPTH	0.22	0.20	0.16	0.20	0.27	0.45	0.27	0.23	0.33	0.53
TIME	4.02	4.15	4.07	4.04	4.19	4.19	4.26	4.25	4.27	4.33
ST. DEPTH	0.00	0.00	0.00	0.00	0.00	0.00	0.00	0.00	0.00	0.00
MAX STVEL	0.00	0.00	0.00	0.00	0.00	0.00	0.00	0.00	0.00	0.00
TIME	0.00	0.00	0.00	0.00	0.00	0.00	0.00	0.00	0.00	0.00

NODE	11831	11832	11833	11834	11835	11836	11837	11838	11839	11840
ELEVATION	1816.29	1815.60	1814.90	1814.25	1813.68	1812.88	1812.00	1811.10	1810.32	1809.68
MAX DEPTH	0.57	0.62	0.56	0.49	0.27	0.23	0.22	0.20	0.25	0.29
VELOCITY	1.38	1.34	1.33	1.14	0.71	0.69	0.67	0.56	0.63	0.70
TIME	4.34	4.36	4.36	4.37	4.37	4.40	4.39	4.37	4.48	4.47
MAX VEL	1.75	1.75	1.89	1.52	1.04	0.85	0.82	0.72	0.95	1.12
DEPTH	0.57	0.59	0.55	0.49	0.27	0.23	0.22	0.20	0.25	0.28
TIME	4.34	4.41	4.29	4.38	4.36	4.38	4.41	4.35	4.49	4.50
ST. DEPTH	0.00	0.00	0.00	0.00	0.00	0.00	0.00	0.00	0.00	0.00
MAX STVEL	0.00	0.00	0.00	0.00	0.00	0.00	0.00	0.00	0.00	0.00
TIME	0.00	0.00	0.00	0.00	0.00	0.00	0.00	0.00	0.00	0.00

NODE	11841	11842	11843	11844	11845	11846	11847	11848	11849	11850
ELEVATION	1809.01	1808.31	1807.56	1806.78	1805.83	1803.74	1803.48	1802.19	1801.19	1800.23
MAX DEPTH	0.31	0.33	0.34	0.35	0.22	0.53	0.20	0.30	0.24	0.30
VELOCITY	0.77	0.81	0.84	0.99	1.05	0.96	0.47	0.82	0.74	0.69
TIME	4.49	4.50	4.50	4.51	4.50	4.53	4.65	4.57	4.58	4.61
MAX VEL	1.25	1.36	1.37	1.44	1.05	1.49	0.78	1.10	0.88	1.15
DEPTH	0.31	0.32	0.33	0.34	0.22	0.44	0.20	0.30	0.23	0.29
TIME	4.52	4.49	4.54	4.58	4.50	4.16	4.44	4.58	4.61	4.58
ST. DEPTH	0.00	0.00	0.00	0.00	0.00	0.00	0.00	0.00	0.00	0.00
MAX STVEL	0.00	0.00	0.00	0.00	0.00	0.00	0.00	0.00	0.00	0.00
TIME	0.00	0.00	0.00	0.00	0.00	0.00	0.00	0.00	0.00	0.00

NODE	11851	11852	11853	11854	11855	11856	11857	11858	11859	11860

ELEVATION	1799.56	1798.84	1797.53	1796.40	1795.65	1794.97	1794.24	1793.64	1792.16	1791.20
MAX DEPTH	0.26	0.20	0.24	0.33	0.28	0.20	0.15	0.08	0.13	0.17
VELOCITY	0.64	0.42	0.81	0.76	0.67	0.55	0.25	0.22	0.25	0.29
TIME	4.02	4.00	4.04	4.05	4.10	4.12	3.98	4.06	3.97	3.99
MAX VEL	0.84	0.79	0.81	1.00	1.02	0.72	0.27	0.22	0.26	0.29
DEPTH	0.25	0.20	0.24	0.31	0.27	0.20	0.15	0.08	0.13	0.17
TIME	4.46	4.48	4.04	4.25	4.17	4.23	3.97	4.15	3.94	4.00
ST. DEPTH	0.00	0.00	0.00	0.00	0.00	0.00	0.00	0.00	0.00	0.00
MAX STVEL	0.00	0.00	0.00	0.00	0.00	0.00	0.00	0.00	0.00	0.00
TIME	0.00	0.00	0.00	0.00	0.00	0.00	0.00	0.00	0.00	0.00

NODE	11861	11862	11863	11864	11865	11866	11867	11868	11869	11870
ELEVATION	1790.31	1789.98	1789.66	1789.40	1789.17	1788.89	1788.64	1788.34	1788.06	1787.90
MAX DEPTH	0.21	0.48	0.93	1.54	2.00	2.17	2.26	2.04	2.33	1.28
VELOCITY	0.40	0.70	1.12	1.46	1.89	1.97	2.07	2.14	1.58	1.20
TIME	4.81	4.84	4.84	4.86	4.83	4.84	4.86	4.91	4.86	4.86
MAX VEL	0.75	1.32	1.49	1.57	1.91	2.04	2.16	2.23	1.68	1.45
DEPTH	0.21	0.33	0.63	1.53	1.96	2.17	2.19	2.00	2.04	0.52
TIME	4.81	5.91	5.25	4.84	4.77	4.83	4.78	4.80	5.96	4.36
ST. DEPTH	0.00	0.00	0.00	0.00	0.00	0.00	0.00	0.00	0.00	0.00
MAX STVEL	0.00	0.00	0.00	0.00	0.00	0.00	0.00	0.00	0.00	0.00
TIME	0.00	0.00	0.00	0.00	0.00	0.00	0.00	0.00	0.00	0.00

NODE	11871	11872	11873	11874	11875	11876	11877	11878	11879	11880
ELEVATION	1787.97	1789.95	1788.86	1789.24	1789.80	1789.54	1789.50	1789.72	1790.83	1791.07
MAX DEPTH	0.35	0.05	0.39	0.20	0.08	0.20	0.61	0.42	0.08	0.09
VELOCITY	0.58	0.17	0.68	0.30	0.16	0.46	0.88	0.69	0.19	0.15
TIME	4.88	4.24	4.27	4.16	4.00	5.25	5.20	5.24	3.98	4.00
MAX VEL	0.95	0.19	0.68	0.67	0.16	0.62	0.88	1.48	0.19	0.15
DEPTH	0.35	0.05	0.39	0.20	0.08	0.20	0.61	0.42	0.08	0.09
TIME	4.85	4.24	4.27	4.18	4.00	5.25	5.20	5.20	3.98	4.00
ST. DEPTH	0.00	0.00	0.00	0.00	0.00	0.00	0.00	0.00	0.00	0.00
MAX STVEL	0.00	0.00	0.00	0.00	0.00	0.00	0.00	0.00	0.00	0.00
TIME	0.00	0.00	0.00	0.00	0.00	0.00	0.00	0.00	0.00	0.00

NODE	11881	11882	11883	11884	11885	11886	11887	11888	11889	11890
ELEVATION	1791.78	1791.00	1790.51	1790.77	1791.94	1792.24	1791.94	1791.40	1791.38	1791.94
MAX DEPTH	0.04	0.07	3.51	0.99	0.03	0.04	0.06	0.13	0.16	0.11
VELOCITY	0.10	0.15	4.60	2.04	0.13	0.11	0.16	0.23	0.28	0.23
TIME	3.99	5.16	5.06	5.07	3.94	4.00	4.00	4.00	4.02	3.98
MAX VEL	0.10	0.21	4.62	2.04	0.14	0.11	0.16	0.23	0.28	0.23
DEPTH	0.04	0.04	3.51	0.99	0.03	0.04	0.06	0.13	0.16	0.11
TIME	3.99	3.85	5.06	5.07	3.94	4.00	4.00	4.00	4.02	3.98
ST. DEPTH	0.00	0.00	0.00	0.00	0.00	0.00	0.00	0.00	0.00	0.00
MAX STVEL	0.00	0.00	0.00	0.00	0.00	0.00	0.00	0.00	0.00	0.00
TIME	0.00	0.00	0.00	0.00	0.00	0.00	0.00	0.00	0.00	0.00

NODE	11891	11892	11893	11894	11895	11896	11897	11898	11899	11900
ELEVATION	1792.32	1793.01	1791.46	1837.07	1846.14	1858.77	1866.39	1868.26	1867.17	1865.19
MAX DEPTH	0.09	0.05	0.05	0.06	0.06	0.04	0.04	0.05	0.06	0.09
VELOCITY	0.21	0.16	0.00	0.00	0.44	0.41	0.32	0.21	0.22	0.27
TIME	3.93	4.00	3.99	4.00	4.00	4.00	4.00	3.96	3.96	3.99
MAX VEL	0.21	0.16	0.00	0.00	0.44	0.41	0.32	0.21	0.22	0.27
DEPTH	0.09	0.05	0.00	0.00	0.06	0.04	0.04	0.05	0.06	0.09
TIME	3.93	4.00	0.00	0.00	4.00	4.00	4.00	3.96	3.96	3.98
ST. DEPTH	0.00	0.00	0.00	0.00	0.00	0.00	0.00	0.00	0.00	0.00
MAX STVEL	0.00	0.00	0.00	0.00	0.00	0.00	0.00	0.00	0.00	0.00
TIME	0.00	0.00	0.00	0.00	0.00	0.00	0.00	0.00	0.00	0.00

NODE	11901	11902	11903	11904	11905	11906	11907	11908	11909	11910
ELEVATION	1863.32	1861.63	1860.02	1858.21	1856.41	1854.90	1853.70	1852.53	1851.42	1850.24
MAX DEPTH	0.10	0.12	0.13	0.15	0.20	0.20	0.17	0.15	0.13	0.13
VELOCITY	0.28	0.31	0.34	0.38	0.41	0.42	0.38	0.34	0.36	0.36
TIME	4.01	4.00	3.98	4.00	4.00	4.01	4.00	4.04	3.98	4.20
MAX VEL	0.28	0.31	0.34	0.38	0.41	0.42	0.40	0.37	0.36	0.36
DEPTH	0.10	0.12	0.13	0.15	0.19	0.20	0.17	0.15	0.13	0.13
TIME	4.01	4.00	3.98	4.00	4.00	4.02	4.04	4.04	3.98	4.20
ST. DEPTH	0.00	0.00	0.00	0.00	0.00	0.00	0.00	0.00	0.00	0.00
MAX STVEL	0.00	0.00	0.00	0.00	0.00	0.00	0.00	0.00	0.00	0.00
TIME	0.00	0.00	0.00	0.00	0.00	0.00	0.00	0.00	0.00	0.00

NODE	11911	11912	11913	11914	11915	11916	11917	11918	11919	11920
ELEVATION	1848.89	1847.60	1846.28	1844.88	1843.50	1842.07	1840.52	1838.82	1837.85	1836.92
MAX DEPTH	0.13	0.14	0.12	0.12	0.15	0.17	0.20	0.28	0.24	0.21
VELOCITY	0.35	0.34	0.28	0.29	0.34	0.38	0.75	0.88	0.89	0.40
TIME	3.98	4.26	4.00	4.00	4.04	4.08	4.13	4.19	4.00	4.11
MAX VEL	0.35	0.34	0.28	0.29	0.34	0.38	0.89	0.88	0.90	0.80
DEPTH	0.13	0.14	0.12	0.12	0.15	0.17	0.20	0.28	0.24	0.20
TIME	3.98	4.26	4.00	4.00	4.04	4.08	4.11	4.20	4.00	4.12
ST. DEPTH	0.00	0.00	0.00	0.00	0.00	0.00	0.00	0.00	0.00	0.00
MAX STVEL	0.00	0.00	0.00	0.00	0.00	0.00	0.00	0.00	0.00	0.00
TIME	0.00	0.00	0.00	0.00	0.00	0.00	0.00	0.00	0.00	0.00

NODE	11921	11922	11923	11924	11925	11926	11927	11928	11929	11930
ELEVATION	1835.49	1834.14	1832.83	1831.54	1830.24	1828.92	1827.76	1826.59	1825.35	1824.14
MAX DEPTH	0.19	0.22	0.21	0.24	0.22	0.23	0.23	0.21	0.22	0.27
VELOCITY	0.39	0.39	0.80	0.80	0.82	0.78	0.75	0.77	0.80	0.87
TIME	4.21	4.00	4.01	3.97	3.98	3.99	4.00	4.01	4.02	4.03
MAX VEL	0.39	0.79	0.80	0.82	0.82	0.80	0.76	0.77	0.80	0.87
DEPTH	0.19	0.21	0.21	0.23	0.22	0.23	0.22	0.20	0.22	0.27
TIME	4.14	4.00	4.01	3.98	3.98	3.99	4.01	4.01	4.02	4.03
ST. DEPTH	0.00	0.00	0.00	0.00	0.00	0.00	0.00	0.00	0.00	0.00
MAX STVEL	0.00	0.00	0.00	0.00	0.00	0.00	0.00	0.00	0.00	0.00
TIME	0.00	0.00	0.00	0.00	0.00	0.00	0.00	0.00	0.00	0.00

NODE	11931	11932	11933	11934	11935	11936	11937	11938	11939	11940
ELEVATION	1823.02	1822.14	1821.29	1820.64	1819.63	1818.14	1817.32	1816.74	1816.17	1815.60
MAX DEPTH	0.34	0.33	0.37	0.21	0.26	0.50	0.64	0.59	0.48	0.40
VELOCITY	0.89	0.88	0.93	0.70	0.97	1.24	1.26	1.21	0.97	0.89
TIME	4.03	4.04	4.07	4.30	4.31	4.31	4.32	4.34	4.34	4.34
MAX VEL	1.04	1.29	1.47	0.73	0.97	1.68	1.68	1.80	1.48	1.39
DEPTH	0.28	0.31	0.35	0.20	0.26	0.50	0.64	0.57	0.47	0.33
TIME	4.34	4.23	4.32	4.26	4.31	4.30	4.32	4.28	4.29	4.23
ST. DEPTH	0.00	0.00	0.00	0.00	0.00	0.00	0.00	0.00	0.00	0.00
MAX STVEL	0.00	0.00	0.00	0.00	0.00	0.00	0.00	0.00	0.00	0.00
TIME	0.00	0.00	0.00	0.00	0.00	0.00	0.00	0.00	0.00	0.00

NODE	11941	11942	11943	11944	11945	11946	11947	11948	11949	11950
ELEVATION	1815.20	1814.45	1813.77	1812.89	1811.91	1810.99	1810.31	1809.62	1808.84	1808.00
MAX DEPTH	0.23	0.24	0.15	0.10	0.12	0.20	0.27	0.29	0.31	0.33
VELOCITY	0.73	0.68	0.26	0.21	0.24	0.31	0.68	0.78	0.82	0.81
TIME	4.36	4.36	4.43	4.42	4.45	4.54	4.47	4.48	4.48	4.49
MAX VEL	0.87	0.89	0.26	0.21	0.24	0.72	1.05	1.18	1.21	1.35
DEPTH	0.23	0.24	0.15	0.10	0.12	0.20	0.27	0.29	0.30	0.32
TIME	4.37	4.33	4.43	4.42	4.45	4.39	4.47	4.49	4.52	4.54
ST. DEPTH	0.00	0.00	0.00	0.00	0.00	0.00	0.00	0.00	0.00	0.00
MAX STVEL	0.00	0.00	0.00	0.00	0.00	0.00	0.00	0.00	0.00	0.00
TIME	0.00	0.00	0.00	0.00	0.00	0.00	0.00	0.00	0.00	0.00

NODE	11951	11952	11953	11954	11955	11956	11957	11958	11959	11960
ELEVATION	1807.24	1806.32	1804.07	1803.65	1802.86	1801.94	1800.82	1800.34	1799.16	1797.98
MAX DEPTH	0.41	0.24	0.47	0.34	0.20	0.20	0.23	0.13	0.20	0.20
VELOCITY	0.90	1.16	0.71	0.79	0.32	0.36	0.59	0.27	0.37	0.30
TIME	4.49	4.50	4.53	4.57	4.04	4.64	4.18	4.25	4.14	3.99
MAX VEL	1.48	1.16	1.50	1.26	0.72	0.72	0.81	0.27	0.74	0.72
DEPTH	0.38	0.24	0.43	0.32	0.20	0.20	0.23	0.13	0.20	0.20
TIME	4.43	4.50	4.70	4.51	4.21	4.59	4.19	4.25	4.01	4.53
ST. DEPTH	0.00	0.00	0.00	0.00	0.00	0.00	0.00	0.00	0.00	0.00
MAX STVEL	0.00	0.00	0.00	0.00	0.00	0.00	0.00	0.00	0.00	0.00
TIME	0.00	0.00	0.00	0.00	0.00	0.00	0.00	0.00	0.00	0.00

NODE	11961	11962	11963	11964	11965	11966	11967	11968	11969	11970
ELEVATION	1797.25	1796.59	1796.06	1795.09	1794.06	1793.05	1791.95	1791.36	1790.12	1789.59
MAX DEPTH	0.20	0.17	0.09	0.11	0.11	0.09	0.12	0.09	0.20	0.34
VELOCITY	0.62	0.30	0.19	0.23	0.22	0.20	0.20	0.23	0.27	0.62
TIME	4.03	3.98	4.09	4.04	4.00	3.99	4.01	4.03	4.22	4.84
MAX VEL	0.72	0.30	0.20	0.23	0.23	0.20	0.21	0.23	0.71	1.42
DEPTH	0.20	0.17	0.09	0.11	0.11	0.09	0.12	0.09	0.20	0.34
TIME	4.57	3.98	4.09	4.04	4.00	3.99	4.01	4.03	4.24	4.82
ST. DEPTH	0.00	0.00	0.00	0.00	0.00	0.00	0.00	0.00	0.00	0.00
MAX STVEL	0.00	0.00	0.00	0.00	0.00	0.00	0.00	0.00	0.00	0.00
TIME	0.00	0.00	0.00	0.00	0.00	0.00	0.00	0.00	0.00	0.00

NODE	11971	11972	11973	11974	11975	11976	11977	11978	11979	11980
ELEVATION	1789.20	1788.93	1788.63	1788.38	1788.09	1787.87	1787.72	1787.64	1790.52	1788.44
MAX DEPTH	0.95	1.18	2.08	2.12	2.73	2.58	3.20	1.26	0.02	1.15
VELOCITY	1.17	1.41	1.78	2.02	2.11	1.88	1.95	1.17	0.17	0.58
TIME	4.84	4.85	4.87	4.86	4.89	4.89	4.90	4.90	3.95	4.25
MAX VEL	1.50	1.50	1.88	2.16	2.24	1.96	2.09	1.17	0.17	0.58
DEPTH	0.57	0.74	2.04	1.90	2.49	2.31	2.82	1.26	0.02	1.15
TIME	5.41	6.29	4.81	5.77	5.75	5.91	5.75	4.91	3.93	4.25
ST. DEPTH	0.00	0.00	0.00	0.00	0.00	0.00	0.00	0.00	0.00	0.00
MAX STVEL	0.00	0.00	0.00	0.00	0.00	0.00	0.00	0.00	0.00	0.00
TIME	0.00	0.00	0.00	0.00	0.00	0.00	0.00	0.00	0.00	0.00

NODE	11981	11982	11983	11984	11985	11986	11987	11988	11989	11990
ELEVATION	1788.45	1788.98	1788.70	1788.96	1789.22	1789.99	1790.51	1791.04	1790.15	1789.52
MAX DEPTH	0.22	0.07	0.29	0.33	0.26	0.09	0.09	0.04	0.17	4.24
VELOCITY	0.44	0.20	1.02	0.92	0.62	0.16	0.14	0.13	0.32	4.80
TIME	4.25	4.18	5.28	5.25	5.25	4.00	3.93	4.00	5.12	5.07
MAX VEL	0.63	0.20	1.02	1.01	0.98	0.18	0.14	0.13	0.32	4.80
DEPTH	0.22	0.07	0.29	0.29	0.26	0.09	0.09	0.04	0.17	4.23
TIME	4.27	4.18	5.21	5.52	5.23	4.00	3.94	4.00	5.12	5.07
ST. DEPTH	0.00	0.00	0.00	0.00	0.00	0.00	0.00	0.00	0.00	0.00
MAX STVEL	0.00	0.00	0.00	0.00	0.00	0.00	0.00	0.00	0.00	0.00
TIME	0.00	0.00	0.00	0.00	0.00	0.00	0.00	0.00	0.00	0.00

NODE	11991	11992	11993	11994	11995	11996	11997	11998	11999	12000
ELEVATION	1789.80	1791.79	1791.16	1790.82	1790.56	1790.52	1790.86	1791.26	1791.87	1791.68
MAX DEPTH	0.74	0.03	0.06	0.08	0.14	0.20	0.14	0.11	0.05	0.05
VELOCITY	2.04	0.15	0.19	0.16	0.28	0.28	0.21	0.18	0.16	0.00
TIME	5.07	4.00	4.00	4.00	4.00	4.04	4.00	3.96	4.00	4.00
MAX VEL	2.04	0.15	0.19	0.16	0.28	0.28	0.21	0.18	0.16	0.00
DEPTH	0.73	0.03	0.06	0.08	0.14	0.20	0.14	0.11	0.05	0.00
TIME	5.09	4.00	4.00	4.00	4.00	4.05	4.00	3.96	4.00	0.00
ST. DEPTH	0.00	0.00	0.00	0.00	0.00	0.00	0.00	0.00	0.00	0.00
MAX STVEL	0.00	0.00	0.00	0.00	0.00	0.00	0.00	0.00	0.00	0.00
TIME	0.00	0.00	0.00	0.00	0.00	0.00	0.00	0.00	0.00	0.00

NODE	12001	12002	12003	12004	12005	12006	12007	12008	12009	12010
ELEVATION	1839.75	1850.54	1864.44	1871.35	1871.85	1870.22	1867.79	1865.37	1863.13	1861.14
MAX DEPTH	0.07	0.07	0.03	0.03	0.04	0.06	0.07	0.08	0.12	0.18
VELOCITY	0.00	0.54	0.38	0.22	0.23	0.25	0.26	0.27	0.33	0.40
TIME	4.00	4.00	4.00	3.92	4.00	3.99	4.00	4.00	3.95	3.98
MAX VEL	0.00	0.54	0.38	0.26	0.23	0.25	0.26	0.27	0.33	0.40
DEPTH	0.00	0.07	0.03	0.03	0.04	0.06	0.07	0.08	0.12	0.18
TIME	0.00	4.00	4.00	3.94	4.00	4.00	4.00	3.98	3.95	3.98
ST. DEPTH	0.00	0.00	0.00	0.00	0.00	0.00	0.00	0.00	0.00	0.00

MAX STVEL	0.00	0.00	0.00	0.00	0.00	0.00	0.00	0.00	0.00	0.00
TIME	0.00	0.00	0.00	0.00	0.00	0.00	0.00	0.00	0.00	0.00

NODE	12011	12012	12013	12014	12015	12016	12017	12018	12019	12020
ELEVATION	1859.53	1857.93	1856.61	1855.65	1854.56	1853.47	1852.24	1850.76	1849.23	1847.66
MAX DEPTH	0.19	0.17	0.14	0.12	0.12	0.13	0.14	0.13	0.13	0.11
VELOCITY	0.41	0.37	0.35	0.33	0.34	0.32	0.36	0.35	0.30	0.28
TIME	4.14	3.97	3.98	3.97	3.95	4.15	4.09	4.26	4.26	4.24
MAX VEL	0.41	0.38	0.35	0.33	0.35	0.36	0.37	0.35	0.33	0.28
DEPTH	0.19	0.17	0.14	0.12	0.12	0.13	0.14	0.13	0.13	0.11
TIME	4.15	3.97	3.99	3.94	3.95	4.15	4.14	4.26	4.26	4.24
ST. DEPTH	0.00	0.00	0.00	0.00	0.00	0.00	0.00	0.00	0.00	0.00
MAX STVEL	0.00	0.00	0.00	0.00	0.00	0.00	0.00	0.00	0.00	0.00
TIME	0.00	0.00	0.00	0.00	0.00	0.00	0.00	0.00	0.00	0.00

NODE	12021	12022	12023	12024	12025	12026	12027	12028	12029	12030
ELEVATION	1846.09	1844.65	1843.25	1841.78	1840.25	1839.11	1837.86	1836.50	1835.13	1833.75
MAX DEPTH	0.11	0.15	0.20	0.22	0.25	0.20	0.18	0.21	0.23	0.24
VELOCITY	0.28	0.33	0.84	0.91	0.83	0.78	0.37	0.81	0.86	0.89
TIME	4.22	4.00	4.08	4.09	4.23	4.10	3.98	3.97	3.97	3.94
MAX VEL	0.28	0.33	0.84	0.91	0.94	0.78	0.37	0.82	0.86	0.90
DEPTH	0.11	0.15	0.20	0.22	0.25	0.20	0.18	0.21	0.22	0.24
TIME	4.22	4.00	4.08	4.09	4.23	4.10	3.98	3.97	3.97	3.95
ST. DEPTH	0.00	0.00	0.00	0.00	0.00	0.00	0.00	0.00	0.00	0.00
MAX STVEL	0.00	0.00	0.00	0.00	0.00	0.00	0.00	0.00	0.00	0.00
TIME	0.00	0.00	0.00	0.00	0.00	0.00	0.00	0.00	0.00	0.00

NODE	12031	12032	12033	12034	12035	12036	12037	12038	12039	12040
ELEVATION	1832.42	1831.09	1829.69	1828.55	1827.29	1825.89	1824.60	1823.60	1822.79	1821.96
MAX DEPTH	0.25	0.23	0.23	0.21	0.21	0.22	0.29	0.37	0.36	0.32
VELOCITY	0.83	0.87	0.67	0.79	0.84	0.81	0.86	0.91	0.87	0.81
TIME	3.95	3.97	3.97	3.99	3.99	4.00	4.02	4.03	4.03	4.11
MAX VEL	0.85	0.88	0.76	0.79	0.84	0.81	0.98	1.43	1.37	1.28
DEPTH	0.24	0.23	0.22	0.21	0.21	0.22	0.26	0.36	0.33	0.31
TIME	3.96	3.97	3.98	3.99	3.99	4.00	4.18	4.24	4.33	4.24
ST. DEPTH	0.00	0.00	0.00	0.00	0.00	0.00	0.00	0.00	0.00	0.00
MAX STVEL	0.00	0.00	0.00	0.00	0.00	0.00	0.00	0.00	0.00	0.00
TIME	0.00	0.00	0.00	0.00	0.00	0.00	0.00	0.00	0.00	0.00

NODE	12041	12042	12043	12044	12045	12046	12047	12048	12049	12050
ELEVATION	1821.17	1820.06	1819.03	1818.11	1817.43	1816.82	1816.18	1815.84	1815.60	1815.06
MAX DEPTH	0.33	0.48	0.50	0.51	0.38	0.26	0.32	0.26	0.20	0.08
VELOCITY	0.99	1.22	1.22	1.30	0.87	0.66	0.71	0.66	0.20	0.23
TIME	4.30	4.30	4.32	4.32	4.33	4.34	4.33	4.34	4.44	4.46
MAX VEL	1.11	1.70	1.60	1.73	1.49	0.99	1.23	0.94	0.74	0.23
DEPTH	0.32	0.46	0.44	0.50	0.35	0.26	0.30	0.25	0.20	0.08
TIME	4.25	4.37	4.47	4.25	4.44	4.37	4.41	4.40	4.26	4.46
ST. DEPTH	0.00	0.00	0.00	0.00	0.00	0.00	0.00	0.00	0.00	0.00
MAX STVEL	0.00	0.00	0.00	0.00	0.00	0.00	0.00	0.00	0.00	0.00
TIME	0.00	0.00	0.00	0.00	0.00	0.00	0.00	0.00	0.00	0.00

NODE	12051	12052	12053	12054	12055	12056	12057	12058	12059	12060
ELEVATION	1813.64	1812.70	1811.77	1811.06	1810.34	1809.53	1808.57	1807.74	1806.86	1804.82
MAX DEPTH	0.12	0.14	0.22	0.33	0.31	0.29	0.32	0.39	0.21	0.31
VELOCITY	0.24	0.26	0.62	0.79	0.80	0.86	0.85	0.84	1.01	0.79
TIME	4.42	4.44	4.46	4.43	4.47	4.49	4.51	4.50	4.52	4.51
MAX VEL	0.24	0.26	0.75	1.27	1.24	1.17	1.31	1.47	1.01	1.27
DEPTH	0.12	0.14	0.22	0.33	0.31	0.29	0.32	0.36	0.21	0.31
TIME	4.42	4.44	4.49	4.44	4.48	4.48	4.47	4.63	4.52	4.51
ST. DEPTH	0.00	0.00	0.00	0.00	0.00	0.00	0.00	0.00	0.00	0.00
MAX STVEL	0.00	0.00	0.00	0.00	0.00	0.00	0.00	0.00	0.00	0.00
TIME	0.00	0.00	0.00	0.00	0.00	0.00	0.00	0.00	0.00	0.00

NODE	12061	12062	12063	12064	12065	12066	12067	12068	12069	12070
ELEVATION	1804.42	1803.34	1802.28	1801.41	1800.62	1799.96	1798.93	1798.04	1797.55	1796.72
MAX DEPTH	0.20	0.20	0.21	0.20	0.26	0.16	0.16	0.18	0.11	0.08
VELOCITY	0.35	0.35	0.32	0.56	0.63	0.29	0.27	0.26	0.22	0.19
TIME	4.52	3.97	3.93	3.99	4.16	4.19	4.19	4.23	4.19	4.11
MAX VEL	0.60	0.72	0.72	0.72	0.83	0.29	0.28	0.28	0.22	0.19
DEPTH	0.20	0.20	0.20	0.20	0.25	0.16	0.16	0.18	0.11	0.08
TIME	4.53	4.59	4.46	4.20	4.29	4.19	4.19	4.23	4.19	4.11
ST. DEPTH	0.00	0.00	0.00	0.00	0.00	0.00	0.00	0.00	0.00	0.00
MAX STVEL	0.00	0.00	0.00	0.00	0.00	0.00	0.00	0.00	0.00	0.00
TIME	0.00	0.00	0.00	0.00	0.00	0.00	0.00	0.00	0.00	0.00

NODE	12071	12072	12073	12074	12075	12076	12077	12078	12079	12080
ELEVATION	1795.75	1794.97	1793.14	1792.05	1791.60	1790.59	1789.87	1789.19	1788.67	1788.37
MAX DEPTH	0.11	0.08	0.13	0.24	0.20	0.22	0.23	0.30	0.83	1.54
VELOCITY	0.18	0.24	0.27	0.48	0.61	0.61	0.63	0.64	1.11	1.43
TIME	4.01	4.14	3.98	3.97	4.04	4.07	3.99	4.83	4.87	4.87
MAX VEL	0.20	0.24	0.27	0.49	0.69	0.72	0.76	1.19	1.50	1.55
DEPTH	0.11	0.08	0.13	0.24	0.20	0.20	0.21	0.29	0.56	1.52
TIME	4.01	4.14	3.99	3.98	4.45	4.73	4.19	4.85	6.07	4.82
ST. DEPTH	0.00	0.00	0.00	0.00	0.00	0.00	0.00	0.00	0.00	0.00
MAX STVEL	0.00	0.00	0.00	0.00	0.00	0.00	0.00	0.00	0.00	0.00
TIME	0.00	0.00	0.00	0.00	0.00	0.00	0.00	0.00	0.00	0.00

NODE	12081	12082	12083	12084	12085	12086	12087	12088	12089	12090
ELEVATION	1788.18	1787.93	1787.69	1787.50	1787.46	1790.72	1788.16	1788.15	1787.65	1787.35
MAX DEPTH	2.07	1.83	2.34	3.30	1.63	0.02	0.27	0.17	0.20	0.53
VELOCITY	1.69	1.61	1.81	2.34	1.98	0.16	0.98	0.26	0.30	1.32
TIME	4.84	4.92	4.89	4.90	4.90	3.93	4.25	4.25	4.11	5.27
MAX VEL	1.78	1.72	1.96	2.77	2.05	0.18	0.98	0.26	0.61	1.32
DEPTH	1.82	1.56	2.02	2.13	1.62	0.02	0.27	0.17	0.20	0.53

TIME	5.80	5.91	5.85	6.85	4.90	3.94	4.25	4.25	4.33	5.28
ST. DEPTH	0.00	0.00	0.00	0.00	0.00	0.00	0.00	0.00	0.00	0.00
MAX STVEL	0.00	0.00	0.00	0.00	0.00	0.00	0.00	0.00	0.00	0.00
TIME	0.00	0.00	0.00	0.00	0.00	0.00	0.00	0.00	0.00	0.00
NODE	12091	12092	12093	12094	12095	12096	12097	12098	12099	12100
ELEVATION	1788.02	1788.63	1789.40	1789.97	1789.74	1789.03	1788.61	1788.60	1789.79	1789.59
MAX DEPTH	0.34	0.21	0.09	0.06	0.06	0.20	2.83	1.01	0.04	0.10
VELOCITY	0.81	0.57	0.15	0.13	0.19	0.62	4.40	2.31	0.17	0.23
TIME	5.26	4.00	4.00	4.00	4.00	5.08	5.07	5.07	4.00	4.00
MAX VEL	1.38	0.72	0.18	0.13	0.19	0.82	4.40	2.33	0.17	0.23
DEPTH	0.33	0.20	0.09	0.06	0.06	0.20	2.83	1.01	0.04	0.10
TIME	5.27	4.38	4.01	4.00	4.00	5.01	5.07	5.11	3.99	4.00
ST. DEPTH	0.00	0.00	0.00	0.00	0.00	0.00	0.00	0.00	0.00	0.00
MAX STVEL	0.00	0.00	0.00	0.00	0.00	0.00	0.00	0.00	0.00	0.00
TIME	0.00	0.00	0.00	0.00	0.00	0.00	0.00	0.00	0.00	0.00
NODE	12101	12102	12103	12104	12105	12106	12107	12108	12109	12110
ELEVATION	1790.03	1789.47	1789.83	1790.23	1790.55	1790.40	1789.24	1854.61	1857.09	1867.75
MAX DEPTH	0.07	0.20	0.20	0.16	0.09	0.07	0.06	0.07	0.08	0.04
VELOCITY	0.18	0.65	0.30	0.18	0.18	0.17	0.00	0.00	0.50	0.38
TIME	4.00	4.00	4.02	4.01	3.96	4.00	4.00	3.98	3.88	3.97
MAX VEL	0.18	0.75	0.52	0.19	0.18	0.17	0.00	0.00	0.50	0.38
DEPTH	0.07	0.20	0.20	0.16	0.09	0.07	0.00	0.00	0.08	0.04
TIME	4.00	3.88	4.01	4.01	4.00	4.00	0.00	0.00	4.00	3.97
ST. DEPTH	0.00	0.00	0.00	0.00	0.00	0.00	0.00	0.00	0.00	0.00
MAX STVEL	0.00	0.00	0.00	0.00	0.00	0.00	0.00	0.00	0.00	0.00
TIME	0.00	0.00	0.00	0.00	0.00	0.00	0.00	0.00	0.00	0.00
NODE	12111	12112	12113	12114	12115	12116	12117	12118	12119	12120
ELEVATION	1876.07	1875.68	1873.61	1871.16	1868.33	1865.38	1863.32	1861.74	1860.23	1858.85
MAX DEPTH	0.02	0.04	0.05	0.05	0.07	0.14	0.14	0.13	0.10	0.10
VELOCITY	0.24	0.22	0.24	0.23	0.28	0.37	0.40	0.37	0.31	0.31
TIME	3.91	3.92	3.93	3.91	4.00	4.02	4.00	4.01	3.94	3.94
MAX VEL	0.24	0.22	0.24	0.25	0.28	0.38	0.40	0.37	0.31	0.31
DEPTH	0.02	0.04	0.05	0.05	0.07	0.14	0.14	0.12	0.10	0.10
TIME	3.91	3.93	3.93	3.91	4.00	4.02	4.11	4.01	3.94	3.94
ST. DEPTH	0.00	0.00	0.00	0.00	0.00	0.00	0.00	0.00	0.00	0.00
MAX STVEL	0.00	0.00	0.00	0.00	0.00	0.00	0.00	0.00	0.00	0.00
TIME	0.00	0.00	0.00	0.00	0.00	0.00	0.00	0.00	0.00	0.00
NODE	12121	12122	12123	12124	12125	12126	12127	12128	12129	12130
ELEVATION	1857.84	1856.75	1855.65	1854.43	1852.74	1851.02	1849.36	1847.51	1845.87	1844.47
MAX DEPTH	0.09	0.12	0.13	0.13	0.13	0.12	0.09	0.12	0.20	0.24
VELOCITY	0.31	0.30	0.37	0.33	0.33	0.30	0.27	0.32	0.78	0.88
TIME	4.00	4.13	4.25	4.14	4.13	4.25	4.00	4.26	4.14	4.17
MAX VEL	0.31	0.35	0.37	0.37	0.36	0.31	0.27	0.32	0.81	0.89
DEPTH	0.09	0.12	0.13	0.13	0.13	0.12	0.09	0.12	0.20	0.24
TIME	4.01	4.12	4.25	4.14	4.25	4.25	4.00	4.26	4.14	4.17
ST. DEPTH	0.00	0.00	0.00	0.00	0.00	0.00	0.00	0.00	0.00	0.00
MAX STVEL	0.00	0.00	0.00	0.00	0.00	0.00	0.00	0.00	0.00	0.00
TIME	0.00	0.00	0.00	0.00	0.00	0.00	0.00	0.00	0.00	0.00
NODE	12131	12132	12133	12134	12135	12136	12137	12138	12139	12140
ELEVATION	1843.10	1841.68	1840.33	1838.93	1837.46	1835.99	1834.55	1833.14	1831.73	1830.32
MAX DEPTH	0.23	0.21	0.20	0.22	0.23	0.23	0.23	0.21	0.21	0.21
VELOCITY	0.87	0.77	0.78	0.86	0.86	0.78	0.44	0.74	0.82	0.80
TIME	4.20	4.10	4.13	4.22	3.91	3.92	3.92	3.94	3.95	3.96
MAX VEL	0.88	0.83	0.82	0.86	0.89	0.87	0.83	0.83	0.82	0.80
DEPTH	0.23	0.21	0.20	0.22	0.22	0.22	0.21	0.21	0.21	0.21
TIME	4.20	4.10	4.11	4.22	3.92	3.92	3.94	3.95	3.95	3.96
ST. DEPTH	0.00	0.00	0.00	0.00	0.00	0.00	0.00	0.00	0.00	0.00
MAX STVEL	0.00	0.00	0.00	0.00	0.00	0.00	0.00	0.00	0.00	0.00
TIME	0.00	0.00	0.00	0.00	0.00	0.00	0.00	0.00	0.00	0.00
NODE	12141	12142	12143	12144	12145	12146	12147	12148	12149	12150
ELEVATION	1829.05	1827.83	1826.68	1825.53	1824.61	1823.65	1822.67	1821.66	1820.88	1820.08
MAX DEPTH	0.23	0.23	0.22	0.26	0.32	0.28	0.27	0.42	0.47	0.44
VELOCITY	0.80	0.68	0.78	0.80	0.87	0.83	0.84	0.99	1.14	1.16
TIME	3.97	3.88	3.92	4.02	4.02	4.25	4.28	4.29	4.32	4.33
MAX VEL	0.81	0.76	0.78	0.98	1.24	1.09	1.08	1.49	1.64	1.48
DEPTH	0.23	0.22	0.22	0.25	0.31	0.28	0.27	0.40	0.44	0.42
TIME	3.97	3.89	3.92	4.23	4.24	4.25	4.25	4.24	4.25	4.25
ST. DEPTH	0.00	0.00	0.00	0.00	0.00	0.00	0.00	0.00	0.00	0.00
MAX STVEL	0.00	0.00	0.00	0.00	0.00	0.00	0.00	0.00	0.00	0.00
TIME	0.00	0.00	0.00	0.00	0.00	0.00	0.00	0.00	0.00	0.00
NODE	12151	12152	12153	12154	12155	12156	12157	12158	12159	12160
ELEVATION	1819.29	1818.60	1817.77	1816.99	1816.61	1816.52	1815.71	1814.58	1813.39	1812.48
MAX DEPTH	0.36	0.24	0.20	0.22	0.29	0.11	0.12	0.14	0.20	0.33
VELOCITY	1.09	0.82	0.34	0.66	0.73	0.22	0.25	0.29	0.65	0.80
TIME	4.33	4.30	4.22	4.31	4.31	4.38	4.39	4.48	4.39	4.42
MAX VEL	1.48	0.90	0.72	0.83	0.94	0.23	0.25	0.29	0.72	1.36
DEPTH	0.35	0.24	0.20	0.22	0.26	0.11	0.12	0.14	0.20	0.33
TIME	4.38	4.32	4.49	4.30	4.44	4.38	4.35	4.48	4.43	4.41
ST. DEPTH	0.00	0.00	0.00	0.00	0.00	0.00	0.00	0.00	0.00	0.00
MAX STVEL	0.00	0.00	0.00	0.00	0.00	0.00	0.00	0.00	0.00	0.00
TIME	0.00	0.00	0.00	0.00	0.00	0.00	0.00	0.00	0.00	0.00
NODE	12161	12162	12163	12164	12165	12166	12167	12168	12169	12170
ELEVATION	1811.81	1811.09	1810.22	1809.25	1808.39	1807.66	1805.68	1804.94	1804.11	1803.26
MAX DEPTH	0.41	0.36	0.31	0.31	0.30	0.19	0.22	0.20	0.20	0.16
VELOCITY	0.88	0.89	0.89	0.83	0.71	0.47	0.66	0.31	0.29	0.28
TIME	4.46	4.46	4.46	4.48	4.51	4.55	4.50	4.11	4.13	4.20

MAX VEL	1.49	1.37	1.26	1.15	1.16	0.47	0.72	0.61	0.32	0.29
DEPTH	0.40	0.35	0.31	0.29	0.29	0.19	0.20	0.20	0.20	0.16
TIME	4.42	4.49	4.47	4.41	4.47	4.55	4.43	4.11	4.13	4.22
ST. DEPTH	0.00	0.00	0.00	0.00	0.00	0.00	0.00	0.00	0.00	0.00
MAX STVEL	0.00	0.00	0.00	0.00	0.00	0.00	0.00	0.00	0.00	0.00
TIME	0.00	0.00	0.00	0.00	0.00	0.00	0.00	0.00	0.00	0.00

NODE	12171	12172	12173	12174	12175	12176	12177	12178	12179	12180
ELEVATION	1802.32	1801.47	1800.56	1799.61	1798.89	1798.19	1797.24	1796.13	1795.19	1793.53
MAX DEPTH	0.15	0.12	0.13	0.16	0.14	0.09	0.08	0.10	0.08	0.16
VELOCITY	0.26	0.23	0.24	0.26	0.25	0.19	0.20	0.19	0.25	0.28
TIME	4.17	4.22	4.19	4.24	4.25	4.01	4.01	4.04	4.01	4.14
MAX VEL	0.27	0.23	0.24	0.26	0.25	0.19	0.20	0.19	0.25	0.28
DEPTH	0.15	0.12	0.13	0.16	0.14	0.09	0.08	0.09	0.08	0.16
TIME	4.17	4.22	4.14	4.24	4.25	4.01	4.01	4.01	4.01	4.14
ST. DEPTH	0.00	0.00	0.00	0.00	0.00	0.00	0.00	0.00	0.00	0.00
MAX STVEL	0.00	0.00	0.00	0.00	0.00	0.00	0.00	0.00	0.00	0.00
TIME	0.00	0.00	0.00	0.00	0.00	0.00	0.00	0.00	0.00	0.00

NODE	12181	12182	12183	12184	12185	12186	12187	12188	12189	12190
ELEVATION	1792.60	1791.90	1791.03	1790.36	1789.53	1788.67	1788.17	1787.95	1787.72	1787.50
MAX DEPTH	0.21	0.21	0.22	0.23	0.21	0.24	0.85	1.43	1.86	2.13
VELOCITY	0.50	0.65	0.60	0.56	0.61	0.55	0.97	1.38	1.59	1.75
TIME	3.97	3.98	4.72	4.00	4.23	4.83	4.87	4.87	4.87	4.89
MAX VEL	0.72	0.72	0.78	0.80	0.72	0.89	1.49	1.50	1.69	1.85
DEPTH	0.20	0.20	0.22	0.22	0.20	0.24	0.50	0.50	1.81	1.94
TIME	4.29	4.36	4.75	4.76	4.91	4.87	4.59	4.36	4.82	4.73
ST. DEPTH	0.00	0.00	0.00	0.00	0.00	0.00	0.00	0.00	0.00	0.00
MAX STVEL	0.00	0.00	0.00	0.00	0.00	0.00	0.00	0.00	0.00	0.00
TIME	0.00	0.00	0.00	0.00	0.00	0.00	0.00	0.00	0.00	0.00

NODE	12191	12192	12193	12194	12195	12196	12197	12198	12199	12200
ELEVATION	1787.29	1787.04	1791.02	1786.86	1787.24	1786.85	1786.57	1787.34	1788.22	1788.95
MAX DEPTH	2.79	5.24	0.02	0.39	0.11	0.21	1.36	0.20	0.09	0.06
VELOCITY	2.76	3.85	0.16	0.44	0.25	0.66	0.94	0.34	0.19	0.15
TIME	4.89	4.89	3.99	4.92	4.47	4.25	5.28	4.08	4.00	4.00
MAX VEL	2.81	3.99	0.22	1.05	0.26	0.66	0.94	0.71	0.19	0.15
DEPTH	2.32	4.64	0.02	0.27	0.11	0.21	1.36	0.20	0.09	0.06
TIME	5.83	5.82	3.88	4.20	4.25	4.25	5.29	4.35	4.00	4.00
ST. DEPTH	0.00	0.00	0.00	0.00	0.00	0.00	0.00	0.00	0.00	0.00
MAX STVEL	0.00	0.00	0.00	0.00	0.00	0.00	0.00	0.00	0.00	0.00
TIME	0.00	0.00	0.00	0.00	0.00	0.00	0.00	0.00	0.00	0.00

NODE	12201	12202	12203	12204	12205	12206	12207	12208	12209	12210
ELEVATION	1789.12	1788.68	1787.57	1787.54	1787.59	1787.96	1788.37	1788.88	1788.29	1789.36
MAX DEPTH	0.06	0.06	0.75	2.04	1.13	0.28	0.10	0.08	0.26	0.13
VELOCITY	0.17	0.20	1.80	3.31	2.56	0.74	0.20	0.22	0.78	0.26
TIME	4.00	4.00	5.12	5.11	5.11	5.10	4.00	4.00	4.24	4.04
MAX VEL	0.17	0.20	1.80	3.32	2.56	1.08	0.20	0.22	0.79	0.26
DEPTH	0.06	0.06	0.75	2.04	1.13	0.27	0.10	0.08	0.26	0.13
TIME	4.00	4.00	5.13	5.11	5.11	5.13	4.00	4.00	4.00	4.04
ST. DEPTH	0.00	0.00	0.00	0.00	0.00	0.00	0.00	0.00	0.00	0.00
MAX STVEL	0.00	0.00	0.00	0.00	0.00	0.00	0.00	0.00	0.00	0.00
TIME	0.00	0.00	0.00	0.00	0.00	0.00	0.00	0.00	0.00	0.00

NODE	12211	12212	12213	12214	12215	12216	12217	12218	12219	12220
ELEVATION	1789.88	1789.73	1789.28	1788.17	1869.26	1865.85	1870.72	1878.88	1879.00	1876.48
MAX DEPTH	0.06	0.09	0.07	0.07	0.03	0.07	0.06	0.02	0.02	0.04
VELOCITY	0.17	0.22	0.19	0.00	0.00	0.38	0.37	0.24	0.15	0.18
TIME	4.00	4.00	4.00	4.00	3.95	3.95	3.92	4.00	3.95	3.93
MAX VEL	0.17	0.21	0.19	0.00	0.00	0.48	0.38	0.24	0.15	0.18
DEPTH	0.06	0.09	0.07	0.00	0.00	0.07	0.06	0.02	0.02	0.04
TIME	4.00	4.00	4.00	0.00	0.00	3.95	3.92	4.00	3.95	3.93
ST. DEPTH	0.00	0.00	0.00	0.00	0.00	0.00	0.00	0.00	0.00	0.00
MAX STVEL	0.00	0.00	0.00	0.00	0.00	0.00	0.00	0.00	0.00	0.00
TIME	0.00	0.00	0.00	0.00	0.00	0.00	0.00	0.00	0.00	0.00

NODE	12221	12222	12223	12224	12225	12226	12227	12228	12229	12230
ELEVATION	1874.31	1870.94	1867.85	1866.04	1864.33	1862.62	1861.21	1860.12	1858.99	1858.06
MAX DEPTH	0.05	0.09	0.13	0.11	0.08	0.07	0.08	0.09	0.11	0.16
VELOCITY	0.25	0.36	0.40	0.38	0.27	0.26	0.28	0.30	0.21	0.37
TIME	4.00	4.00	4.07	4.03	4.07	4.00	4.00	3.97	3.95	4.24
MAX VEL	0.25	0.36	0.40	0.38	0.30	0.26	0.28	0.30	0.33	0.43
DEPTH	0.05	0.09	0.13	0.11	0.08	0.07	0.08	0.09	0.11	0.16
TIME	4.00	4.00	4.07	3.94	4.07	4.00	4.00	3.97	3.95	4.25
ST. DEPTH	0.00	0.00	0.00	0.00	0.00	0.00	0.00	0.00	0.00	0.00
MAX STVEL	0.00	0.00	0.00	0.00	0.00	0.00	0.00	0.00	0.00	0.00
TIME	0.00	0.00	0.00	0.00	0.00	0.00	0.00	0.00	0.00	0.00

NODE	12231	12232	12233	12234	12235	12236	12237	12238	12239	12240
ELEVATION	1857.53	1855.82	1853.39	1851.01	1848.78	1847.07	1845.87	1844.61	1843.06	1841.49
MAX DEPTH	0.12	0.10	0.09	0.12	0.20	0.22	0.23	0.20	0.20	0.23
VELOCITY	0.37	0.38	0.30	0.36	0.44	0.83	0.87	0.42	0.80	0.91
TIME	4.24	4.24	4.19	4.23	4.12	4.16	4.07	4.12	4.12	3.91
MAX VEL	0.42	0.39	0.30	0.36	0.89	0.83	0.88	0.85	0.86	0.92
DEPTH	0.12	0.10	0.09	0.12	0.20	0.22	0.23	0.20	0.20	0.23
TIME	4.24	4.24	4.19	4.24	4.13	4.16	4.16	4.10	4.14	3.91
ST. DEPTH	0.00	0.00	0.00	0.00	0.00	0.00	0.00	0.00	0.00	0.00
MAX STVEL	0.00	0.00	0.00	0.00	0.00	0.00	0.00	0.00	0.00	0.00
TIME	0.00	0.00	0.00	0.00	0.00	0.00	0.00	0.00	0.00	0.00

NODE	12241	12242	12243	12244	12245	12246	12247	12248	12249	12250
ELEVATION	1839.96	1838.36	1836.79	1835.27	1833.78	1832.24	1830.86	1829.53	1828.29	1827.30
MAX DEPTH	0.23	0.22	0.23	0.22	0.22	0.20	0.21	0.22	0.24	0.21

VELOCITY	0.93	0.90	0.87	0.42	0.51	0.40	0.80	0.80	0.52	0.70
TIME	3.90	3.90	3.90	3.91	3.93	3.97	3.92	3.93	3.87	3.94
MAX VEL	0.93	0.91	0.89	0.85	0.84	0.80	0.80	0.80	0.73	0.72
DEPTH	0.23	0.22	0.22	0.21	0.21	0.20	0.21	0.22	0.21	0.20
TIME	3.90	3.90	3.91	3.92	3.94	4.00	3.92	3.94	4.25	4.16
ST. DEPTH	0.00	0.00	0.00	0.00	0.00	0.00	0.00	0.00	0.00	0.00
MAX STVEL	0.00	0.00	0.00	0.00	0.00	0.00	0.00	0.00	0.00	0.00
TIME	0.00	0.00	0.00	0.00	0.00	0.00	0.00	0.00	0.00	0.00

NODE	12251	12252	12253	12254	12255	12256	12257	12258	12259	12260
ELEVATION	1826.30	1825.61	1824.73	1823.68	1822.63	1821.79	1821.21	1820.50	1819.69	1818.79
MAX DEPTH	0.34	0.33	0.23	0.25	0.37	0.43	0.38	0.30	0.22	0.20
VELOCITY	0.79	0.93	0.77	0.80	1.00	1.08	1.09	0.97	0.76	0.35
TIME	4.01	4.25	4.27	4.27	4.30	4.30	4.30	4.32	4.27	4.28
MAX VEL	1.14	1.29	0.84	0.91	1.39	1.53	1.49	1.19	0.79	0.71
DEPTH	0.32	0.33	0.23	0.24	0.33	0.42	0.36	0.30	0.22	0.20
TIME	4.20	4.23	4.27	4.28	4.40	4.33	4.25	4.33	4.24	4.30
ST. DEPTH	0.00	0.00	0.00	0.00	0.00	0.00	0.00	0.00	0.00	0.00
MAX STVEL	0.00	0.00	0.00	0.00	0.00	0.00	0.00	0.00	0.00	0.00
TIME	0.00	0.00	0.00	0.00	0.00	0.00	0.00	0.00	0.00	0.00

NODE	12261	12262	12263	12264	12265	12266	12267	12268	12269	12270
ELEVATION	1817.94	1817.53	1817.32	1816.28	1814.93	1813.86	1813.10	1812.47	1811.75	1810.89
MAX DEPTH	0.20	0.26	0.20	0.22	0.25	0.33	0.48	0.45	0.35	0.27
VELOCITY	0.56	0.77	0.55	0.83	0.81	0.82	0.94	0.92	0.84	0.75
TIME	4.33	4.31	4.41	4.38	4.39	4.42	4.45	4.48	4.45	4.48
MAX VEL	0.72	0.98	0.70	0.83	0.83	1.37	1.48	1.50	1.45	1.05
DEPTH	0.20	0.26	0.20	0.22	0.25	0.33	0.45	0.44	0.34	0.27
TIME	4.36	4.35	4.27	4.32	4.39	4.42	4.36	4.50	4.41	4.47
ST. DEPTH	0.00	0.00	0.00	0.00	0.00	0.00	0.00	0.00	0.00	0.00
MAX STVEL	0.00	0.00	0.00	0.00	0.00	0.00	0.00	0.00	0.00	0.00
TIME	0.00	0.00	0.00	0.00	0.00	0.00	0.00	0.00	0.00	0.00

NODE	12271	12272	12273	12274	12275	12276	12277	12278	12279	12280
ELEVATION	1809.98	1809.31	1808.59	1806.32	1805.75	1805.22	1804.18	1803.30	1802.34	1801.19
MAX DEPTH	0.22	0.20	0.09	0.20	0.17	0.11	0.13	0.14	0.12	0.14
VELOCITY	0.66	0.27	0.30	0.28	0.28	0.24	0.24	0.26	0.25	0.24
TIME	4.43	4.00	4.02	4.01	4.08	4.05	4.14	4.14	4.04	4.23
MAX VEL	0.80	0.70	0.30	0.28	0.28	0.24	0.24	0.26	0.26	0.24
DEPTH	0.22	0.20	0.09	0.20	0.17	0.11	0.13	0.14	0.12	0.14
TIME	4.48	4.48	4.02	4.02	4.08	4.05	4.12	4.14	4.04	4.23
ST. DEPTH	0.00	0.00	0.00	0.00	0.00	0.00	0.00	0.00	0.00	0.00
MAX STVEL	0.00	0.00	0.00	0.00	0.00	0.00	0.00	0.00	0.00	0.00
TIME	0.00	0.00	0.00	0.00	0.00	0.00	0.00	0.00	0.00	0.00

NODE	12281	12282	12283	12284	12285	12286	12287	12288	12289	12290
ELEVATION	1800.36	1799.56	1798.43	1797.25	1796.12	1795.09	1793.97	1793.04	1792.24	1791.21
MAX DEPTH	0.13	0.10	0.10	0.12	0.17	0.21	0.23	0.23	0.22	0.37
VELOCITY	0.21	0.22	0.24	0.26	0.30	0.74	0.72	0.66	0.75	0.59
TIME	4.19	4.00	4.06	3.99	4.24	4.17	4.67	4.69	3.97	4.74
MAX VEL	0.22	0.22	0.24	0.26	0.30	0.74	0.74	0.79	0.76	1.18
DEPTH	0.13	0.10	0.10	0.12	0.17	0.21	0.21	0.23	0.21	0.37
TIME	4.19	4.00	4.06	3.99	4.25	4.17	4.59	4.69	4.75	4.75
ST. DEPTH	0.00	0.00	0.00	0.00	0.00	0.00	0.00	0.00	0.00	0.00
MAX STVEL	0.00	0.00	0.00	0.00	0.00	0.00	0.00	0.00	0.00	0.00
TIME	0.00	0.00	0.00	0.00	0.00	0.00	0.00	0.00	0.00	0.00

NODE	12291	12292	12293	12294	12295	12296	12297	12298	12299	12300
ELEVATION	1790.75	1789.86	1788.87	1788.06	1787.77	1787.53	1787.37	1787.16	1786.48	1791.52
MAX DEPTH	0.21	0.20	0.21	0.49	1.07	1.93	2.10	2.22	4.68	0.02
VELOCITY	0.54	0.34	0.70	0.66	1.14	1.39	1.62	2.93	0.00	0.21
TIME	4.52	4.60	4.54	4.85	4.87	4.91	4.91	4.90	4.92	3.98
MAX VEL	0.76	0.72	0.73	1.39	1.50	1.60	1.83	2.94	0.01	0.22
DEPTH	0.21	0.20	0.20	0.45	0.96	1.90	2.02	2.20	0.01	0.02
TIME	4.52	4.67	4.72	4.78	5.01	4.86	4.94	4.90	3.38	3.82
ST. DEPTH	0.00	0.00	0.00	0.00	0.00	0.00	0.00	0.00	0.00	0.00
MAX STVEL	0.00	0.00	0.00	0.00	0.00	0.00	0.00	0.00	0.00	0.00
TIME	0.00	0.00	0.00	0.00	0.00	0.00	0.00	0.00	0.00	0.00

NODE	12301	12302	12303	12304	12305	12306	12307	12308	12309	12310
ELEVATION	1786.84	1786.52	1786.10	1786.17	1786.34	1787.40	1787.89	1787.76	1787.31	1786.59
MAX DEPTH	2.10	0.70	0.53	0.30	0.21	0.08	0.07	0.09	0.07	1.41
VELOCITY	1.99	1.20	1.05	0.85	0.51	0.17	0.17	0.16	0.14	2.18
TIME	4.92	4.92	4.97	5.29	5.31	4.09	4.00	4.00	5.18	5.11
MAX VEL	2.00	1.20	1.16	1.12	0.71	0.19	0.17	0.16	0.22	2.18
DEPTH	2.08	0.70	0.51	0.29	0.20	0.08	0.07	0.09	0.07	1.41
TIME	4.94	4.92	5.24	5.17	4.21	4.00	4.00	4.00	3.94	5.11
ST. DEPTH	0.00	0.00	0.00	0.00	0.00	0.00	0.00	0.00	0.00	0.00
MAX STVEL	0.00	0.00	0.00	0.00	0.00	0.00	0.00	0.00	0.00	0.00
TIME	0.00	0.00	0.00	0.00	0.00	0.00	0.00	0.00	0.00	0.00

NODE	12311	12312	12313	12314	12315	12316	12317	12318	12319	12320
ELEVATION	1786.59	1786.52	1787.08	1787.36	1787.29	1787.24	1788.52	1788.75	1788.48	1787.93
MAX DEPTH	1.31	1.64	0.23	0.08	0.17	0.24	0.07	0.08	0.10	0.10
VELOCITY	2.62	2.95	0.82	0.18	0.38	0.67	0.19	0.16	0.17	0.22
TIME	5.11	5.11	5.10	4.00	4.06	3.91	3.98	4.00	4.00	4.00
MAX VEL	2.62	2.95	0.83	0.18	0.38	0.67	0.19	0.16	0.17	0.22
DEPTH	1.31	1.64	0.23	0.08	0.17	0.24	0.07	0.08	0.10	0.10
TIME	5.08	5.07	5.05	4.00	4.07	3.91	3.98	4.00	4.00	4.00
ST. DEPTH	0.00	0.00	0.00	0.00	0.00	0.00	0.00	0.00	0.00	0.00
MAX STVEL	0.00	0.00	0.00	0.00	0.00	0.00	0.00	0.00	0.00	0.00
TIME	0.00	0.00	0.00	0.00	0.00	0.00	0.00	0.00	0.00	0.00

NODE	12321	12322	12323	12324	12325	12326	12327	12328	12329	12330

ELEVATION	1786.73	1876.26	1873.82	1876.32	1879.85	1876.95	1875.85	1874.32	1871.73	1868.97
MAX DEPTH	0.09	0.00	0.03	0.04	0.04	0.16	0.20	0.21	0.16	0.16
VELOCITY	0.00	0.00	0.25	0.27	0.21	0.31	0.42	0.52	0.48	0.31
TIME	4.00	12.00	3.95	4.00	3.99	4.00	3.96	3.99	3.98	3.86
MAX VEL	0.00	0.00	0.26	0.27	0.24	0.31	0.76	0.52	0.49	0.32
DEPTH	0.00	0.00	0.03	0.04	0.04	0.16	0.20	0.21	0.16	0.16
TIME	0.00	0.00	3.95	4.00	3.99	4.00	3.96	3.99	3.98	4.00
ST. DEPTH	0.00	0.00	0.00	0.00	0.00	0.00	0.00	0.00	0.00	0.00
MAX STVEL	0.00	0.00	0.00	0.00	0.00	0.00	0.00	0.00	0.00	0.00
TIME	0.00	0.00	0.00	0.00	0.00	0.00	0.00	0.00	0.00	0.00

NODE	12331	12332	12333	12334	12335	12336	12337	12338	12339	12340
ELEVATION	1867.67	1866.22	1864.82	1863.81	1862.68	1861.41	1860.40	1860.12	1859.35	1855.98
MAX DEPTH	0.09	0.05	0.04	0.06	0.08	0.10	0.17	0.16	0.08	0.11
VELOCITY	0.33	0.27	0.16	0.21	0.30	0.27	0.31	0.37	0.36	0.42
TIME	3.93	3.96	4.00	4.94	4.23	4.21	4.09	4.23	4.23	4.25
MAX VEL	0.33	0.27	0.16	0.24	0.30	0.33	0.44	0.43	0.36	0.42
DEPTH	0.09	0.05	0.04	0.06	0.08	0.10	0.16	0.16	0.08	0.11
TIME	3.87	3.88	4.00	4.00	4.24	4.21	4.21	4.23	4.23	4.25
ST. DEPTH	0.00	0.00	0.00	0.00	0.00	0.00	0.00	0.00	0.00	0.00
MAX STVEL	0.00	0.00	0.00	0.00	0.00	0.00	0.00	0.00	0.00	0.00
TIME	0.00	0.00	0.00	0.00	0.00	0.00	0.00	0.00	0.00	0.00

NODE	12341	12342	12343	12344	12345	12346	12347	12348	12349	12350
ELEVATION	1852.41	1850.52	1848.78	1847.51	1846.14	1844.47	1842.79	1841.05	1839.36	1837.65
MAX DEPTH	0.20	0.21	0.21	0.20	0.20	0.22	0.23	0.20	0.20	0.16
VELOCITY	0.47	0.90	0.91	0.88	0.87	0.92	0.85	0.44	0.41	0.38
TIME	4.16	4.12	4.12	4.15	4.03	3.90	3.88	3.93	3.94	3.99
MAX VEL	0.92	0.91	0.92	0.88	0.89	0.93	0.92	0.88	0.78	0.39
DEPTH	0.20	0.21	0.21	0.20	0.20	0.22	0.22	0.20	0.20	0.16
TIME	4.16	4.12	4.12	4.03	4.03	3.88	3.88	3.94	3.93	3.99
ST. DEPTH	0.00	0.00	0.00	0.00	0.00	0.00	0.00	0.00	0.00	0.00
MAX STVEL	0.00	0.00	0.00	0.00	0.00	0.00	0.00	0.00	0.00	0.00
TIME	0.00	0.00	0.00	0.00	0.00	0.00	0.00	0.00	0.00	0.00

NODE	12351	12352	12353	12354	12355	12356	12357	12358	12359	12360
ELEVATION	1835.93	1834.25	1832.72	1831.50	1830.28	1828.86	1827.43	1826.68	1826.31	1825.66
MAX DEPTH	0.17	0.18	0.20	0.21	0.22	0.23	0.34	0.47	0.33	0.21
VELOCITY	0.40	0.39	0.70	0.38	0.85	0.91	0.84	0.78	0.79	0.69
TIME	3.98	3.99	3.93	3.84	3.91	3.93	4.00	4.00	4.24	4.25
MAX VEL	0.40	0.39	0.76	0.77	0.85	0.91	1.29	1.38	1.23	0.73
DEPTH	0.17	0.18	0.20	0.21	0.21	0.23	0.31	0.45	0.31	0.20
TIME	3.98	4.00	3.93	3.88	3.91	3.93	4.19	4.15	4.33	4.27
ST. DEPTH	0.00	0.00	0.00	0.00	0.00	0.00	0.00	0.00	0.00	0.00
MAX STVEL	0.00	0.00	0.00	0.00	0.00	0.00	0.00	0.00	0.00	0.00
TIME	0.00	0.00	0.00	0.00	0.00	0.00	0.00	0.00	0.00	0.00

NODE	12361	12362	12363	12364	12365	12366	12367	12368	12369	12370
ELEVATION	1824.74	1823.75	1822.92	1822.32	1821.61	1820.69	1819.67	1818.65	1817.91	1817.43
MAX DEPTH	0.28	0.36	0.43	0.36	0.26	0.20	0.23	0.30	0.40	0.26
VELOCITY	0.87	1.07	1.19	0.76	0.85	0.68	0.75	0.77	0.66	0.59
TIME	4.28	4.27	4.26	4.31	4.31	4.27	4.26	4.28	4.29	4.35
MAX VEL	1.11	1.54	1.62	1.54	1.00	0.72	0.77	1.09	1.36	0.89
DEPTH	0.28	0.36	0.38	0.36	0.26	0.20	0.22	0.30	0.40	0.26
TIME	4.28	4.27	4.20	4.26	4.33	4.24	4.23	4.31	4.29	4.38
ST. DEPTH	0.00	0.00	0.00	0.00	0.00	0.00	0.00	0.00	0.00	0.00
MAX STVEL	0.00	0.00	0.00	0.00	0.00	0.00	0.00	0.00	0.00	0.00
TIME	0.00	0.00	0.00	0.00	0.00	0.00	0.00	0.00	0.00	0.00

NODE	12371	12372	12373	12374	12375	12376	12377	12378	12379	12380
ELEVATION	1816.82	1815.55	1814.55	1813.77	1813.11	1812.44	1811.72	1810.91	1810.22	1809.42
MAX DEPTH	0.20	0.27	0.43	0.46	0.34	0.23	0.20	0.17	0.16	0.08
VELOCITY	0.38	0.83	0.98	0.97	0.79	0.65	0.31	0.27	0.28	0.29
TIME	4.37	4.38	4.43	4.43	4.45	4.40	4.45	3.97	4.00	4.03
MAX VEL	0.77	1.04	1.50	1.43	1.39	0.80	0.72	0.29	0.28	0.29
DEPTH	0.20	0.27	0.35	0.34	0.33	0.22	0.20	0.17	0.16	0.08
TIME	4.30	4.38	4.29	4.69	4.42	4.45	4.44	3.98	4.00	4.13
ST. DEPTH	0.00	0.00	0.00	0.00	0.00	0.00	0.00	0.00	0.00	0.00
MAX STVEL	0.00	0.00	0.00	0.00	0.00	0.00	0.00	0.00	0.00	0.00
TIME	0.00	0.00	0.00	0.00	0.00	0.00	0.00	0.00	0.00	0.00

NODE	12381	12382	12383	12384	12385	12386	12387	12388	12389	12390
ELEVATION	1807.08	1806.59	1805.73	1804.88	1803.96	1802.85	1801.83	1800.85	1799.92	1798.46
MAX DEPTH	0.21	0.15	0.19	0.20	0.15	0.15	0.12	0.11	0.08	0.11
VELOCITY	0.30	0.26	0.31	0.29	0.29	0.26	0.23	0.19	0.22	0.25
TIME	3.99	4.03	4.04	4.06	4.00	4.06	4.07	4.12	4.00	4.20
MAX VEL	0.59	0.27	0.31	0.29	0.29	0.26	0.23	0.19	0.22	0.25
DEPTH	0.21	0.15	0.19	0.20	0.15	0.15	0.12	0.10	0.08	0.11
TIME	4.00	4.03	4.04	4.06	4.06	4.07	4.07	4.01	4.00	4.20
ST. DEPTH	0.00	0.00	0.00	0.00	0.00	0.00	0.00	0.00	0.00	0.00
MAX STVEL	0.00	0.00	0.00	0.00	0.00	0.00	0.00	0.00	0.00	0.00
TIME	0.00	0.00	0.00	0.00	0.00	0.00	0.00	0.00	0.00	0.00

NODE	12391	12392	12393	12394	12395	12396	12397	12398	12399	12400
ELEVATION	1797.28	1796.35	1795.39	1794.50	1793.63	1792.86	1791.94	1791.32	1790.12	1789.06
MAX DEPTH	0.14	0.22	0.23	0.21	0.22	0.20	0.21	0.20	0.20	0.32
VELOCITY	0.26	0.70	0.68	0.64	0.58	0.38	0.61	0.37	0.54	0.78
TIME	4.25	4.65	4.65	4.66	4.26	4.65	4.62	4.70	4.64	4.54
MAX VEL	0.26	0.72	0.79	0.72	0.78	0.72	0.75	0.63	0.72	1.30
DEPTH	0.14	0.20	0.23	0.20	0.21	0.20	0.21	0.20	0.20	0.32
TIME	4.25	4.52	4.63	4.49	4.31	4.81	4.60	4.68	4.71	4.69
ST. DEPTH	0.00	0.00	0.00	0.00	0.00	0.00	0.00	0.00	0.00	0.00
MAX STVEL	0.00	0.00	0.00	0.00	0.00	0.00	0.00	0.00	0.00	0.00
TIME	0.00	0.00	0.00	0.00	0.00	0.00	0.00	0.00	0.00	0.00

NODE	12401	12402	12403	12404	12405	12406	12407	12408	12409	12410
ELEVATION	1788.35	1787.77	1787.40	1787.23	1787.13	1787.11	1791.72	1787.06	1786.06	1785.63
MAX DEPTH	0.31	0.33	0.72	1.51	2.26	2.28	0.02	5.56	1.72	1.19
VELOCITY	0.70	0.60	0.78	1.08	2.56	3.12	0.21	4.27	2.05	1.52
TIME	4.52	4.85	4.91	4.83	4.88	4.92	3.94	4.92	4.92	4.92
MAX VEL	1.28	1.15	1.50	1.50	3.35	4.63	0.22	4.29	2.05	1.52
DEPTH	0.31	0.29	0.61	1.42	2.24	1.40	0.02	5.56	1.72	1.18
TIME	4.50	4.59	5.04	4.96	4.87	4.41	3.78	4.90	4.92	4.93
ST. DEPTH	0.00	0.00	0.00	0.00	0.00	0.00	0.00	0.00	0.00	0.00
MAX STVEL	0.00	0.00	0.00	0.00	0.00	0.00	0.00	0.00	0.00	0.00
TIME	0.00	0.00	0.00	0.00	0.00	0.00	0.00	0.00	0.00	0.00

NODE	12411	12412	12413	12414	12415	12416	12417	12418	12419	12420
ELEVATION	1785.36	1785.65	1786.98	1786.93	1786.98	1786.44	1785.86	1785.73	1785.62	1785.87
MAX DEPTH	0.61	0.19	0.05	0.10	0.07	0.06	0.94	1.46	1.63	0.31
VELOCITY	1.02	0.34	0.17	0.21	0.18	0.19	1.74	2.61	2.73	0.95
TIME	4.93	5.30	4.00	4.00	4.00	4.00	5.11	5.11	5.10	5.09
MAX VEL	1.04	0.34	0.17	0.21	0.18	0.19	1.74	2.61	2.74	1.06
DEPTH	0.57	0.19	0.05	0.10	0.07	0.06	0.94	1.46	1.63	0.28
TIME	5.17	5.33	4.00	4.00	4.00	4.00	5.11	5.08	5.10	5.31
ST. DEPTH	0.00	0.00	0.00	0.00	0.00	0.00	0.00	0.00	0.00	0.00
MAX STVEL	0.00	0.00	0.00	0.00	0.00	0.00	0.00	0.00	0.00	0.00
TIME	0.00	0.00	0.00	0.00	0.00	0.00	0.00	0.00	0.00	0.00

NODE	12421	12422	12423	12424	12425	12426	12427	12428	12429	12430
ELEVATION	1786.33	1785.74	1786.51	1787.36	1788.01	1787.82	1787.29	1786.89	1860.67	1866.84
MAX DEPTH	0.07	0.34	0.20	0.08	0.07	0.09	0.10	0.10	0.05	0.09
VELOCITY	0.21	0.61	0.27	0.18	0.15	0.18	0.00	0.00	0.00	0.43
TIME	4.09	4.06	3.94	4.00	4.00	4.00	4.00	4.00	4.00	4.00
MAX VEL	0.21	0.61	0.71	0.18	0.15	0.18	0.00	0.00	0.00	0.43
DEPTH	0.07	0.34	0.20	0.08	0.07	0.09	0.00	0.00	0.00	0.09
TIME	4.09	4.06	4.29	4.00	4.00	4.00	0.00	0.00	0.00	4.00
ST. DEPTH	0.00	0.00	0.00	0.00	0.00	0.00	0.00	0.00	0.00	0.00
MAX STVEL	0.00	0.00	0.00	0.00	0.00	0.00	0.00	0.00	0.00	0.00
TIME	0.00	0.00	0.00	0.00	0.00	0.00	0.00	0.00	0.00	0.00

NODE	12431	12432	12433	12434	12435	12436	12437	12438	12439	12440
ELEVATION	1879.99	1885.56	1883.19	1880.61	1879.48	1877.28	1873.39	1868.27	1864.09	1864.09
MAX DEPTH	0.03	0.03	0.05	0.06	0.06	0.05	0.06	0.12	3.92	0.61
VELOCITY	0.37	0.22	0.32	0.33	0.29	0.33	0.34	0.57	0.02	0.09
TIME	3.88	3.93	4.00	3.94	3.97	3.99	3.99	3.99	4.98	4.98
MAX VEL	0.37	0.22	0.32	0.33	0.34	0.33	0.34	0.58	0.07	0.99
DEPTH	0.03	0.03	0.05	0.06	0.06	0.05	0.06	0.11	3.90	0.20
TIME	3.88	3.94	4.00	3.94	3.97	3.99	3.99	3.91	4.76	3.84
ST. DEPTH	0.00	0.00	0.00	0.00	0.00	0.00	0.00	0.00	0.00	0.00
MAX STVEL	0.00	0.00	0.00	0.00	0.00	0.00	0.00	0.00	0.00	0.00
TIME	0.00	0.00	0.00	0.00	0.00	0.00	0.00	0.00	0.00	0.00

NODE	12441	12442	12443	12444	12445	12446	12447	12448	12449	12450
ELEVATION	1865.28	1865.47	1864.39	1863.00	1862.07	1860.99	1857.88	1854.25	1852.26	1850.57
MAX DEPTH	0.11	0.06	0.09	0.13	0.21	0.14	0.20	0.21	0.20	0.20
VELOCITY	0.29	0.26	0.29	0.42	0.45	0.47	0.65	0.48	0.90	0.45
TIME	4.09	3.91	4.16	4.18	4.20	4.20	4.09	4.01	4.06	4.19
MAX VEL	0.29	0.26	0.35	0.42	0.45	0.47	1.29	0.96	0.90	0.92
DEPTH	0.11	0.06	0.09	0.13	0.21	0.14	0.20	0.20	0.20	0.20
TIME	4.09	3.92	4.17	4.18	4.19	4.20	4.14	4.13	4.13	4.19
ST. DEPTH	0.00	0.00	0.00	0.00	0.00	0.00	0.00	0.00	0.00	0.00
MAX STVEL	0.00	0.00	0.00	0.00	0.00	0.00	0.00	0.00	0.00	0.00
TIME	0.00	0.00	0.00	0.00	0.00	0.00	0.00	0.00	0.00	0.00

NODE	12451	12452	12453	12454	12455	12456	12457	12458	12459	12460
ELEVATION	1849.19	1847.61	1846.04	1844.36	1842.60	1840.70	1838.76	1836.84	1835.02	1833.51
MAX DEPTH	0.20	0.22	0.22	0.18	0.14	0.12	0.13	0.13	0.16	0.20
VELOCITY	0.47	0.89	0.90	0.40	0.34	0.33	0.34	0.34	0.36	0.69
TIME	4.12	3.92	4.18	3.94	4.03	3.96	3.99	4.00	4.00	3.86
MAX VEL	0.89	0.90	0.90	0.41	0.35	0.33	0.34	0.34	0.36	0.71
DEPTH	0.20	0.22	0.22	0.18	0.14	0.12	0.13	0.13	0.16	0.20
TIME	4.12	3.91	4.19	3.94	4.00	3.96	4.00	4.08	4.01	4.23
ST. DEPTH	0.00	0.00	0.00	0.00	0.00	0.00	0.00	0.00	0.00	0.00
MAX STVEL	0.00	0.00	0.00	0.00	0.00	0.00	0.00	0.00	0.00	0.00
TIME	0.00	0.00	0.00	0.00	0.00	0.00	0.00	0.00	0.00	0.00

NODE	12461	12462	12463	12464	12465	12466	12467	12468	12469	12470
ELEVATION	1832.52	1831.38	1829.98	1828.37	1827.37	1826.94	1826.38	1825.64	1824.84	1824.11
MAX DEPTH	0.22	0.22	0.21	0.25	0.32	0.26	0.27	0.34	0.38	0.41
VELOCITY	0.74	0.79	0.46	0.81	0.77	0.63	0.75	0.94	1.07	1.20
TIME	3.88	3.90	3.94	3.95	4.25	4.26	4.28	4.26	4.27	4.26
MAX VEL	0.75	0.83	0.88	0.88	1.29	0.97	1.03	1.41	1.57	1.70
DEPTH	0.21	0.21	0.20	0.24	0.32	0.25	0.26	0.34	0.38	0.39
TIME	3.89	3.92	3.91	4.26	4.22	4.24	4.27	4.28	4.26	4.33
ST. DEPTH	0.00	0.00	0.00	0.00	0.00	0.00	0.00	0.00	0.00	0.00
MAX STVEL	0.00	0.00	0.00	0.00	0.00	0.00	0.00	0.00	0.00	0.00
TIME	0.00	0.00	0.00	0.00	0.00	0.00	0.00	0.00	0.00	0.00

NODE	12471	12472	12473	12474	12475	12476	12477	12478	12479	12480
ELEVATION	1823.48	1822.71	1821.67	1820.50	1819.60	1818.69	1817.93	1817.12	1816.17	1815.27
MAX DEPTH	0.34	0.22	0.20	0.23	0.27	0.21	0.20	0.29	0.39	0.45
VELOCITY	1.03	0.77	0.37	0.71	0.75	0.62	0.36	0.85	1.00	1.00
TIME	4.28	4.18	4.24	4.30	4.32	4.27	4.30	4.37	4.38	4.41
MAX VEL	1.38	0.82	0.74	0.83	1.02	0.73	0.72	0.92	1.42	1.48
DEPTH	0.33	0.22	0.20	0.23	0.26	0.20	0.20	0.29	0.34	0.41
TIME	4.31	4.17	4.36	4.32	4.33	4.23	4.29	4.38	4.54	4.51
ST. DEPTH	0.00	0.00	0.00	0.00	0.00	0.00	0.00	0.00	0.00	0.00

MAX STVEL	0.00	0.00	0.00	0.00	0.00	0.00	0.00	0.00	0.00	0.00
TIME	0.00	0.00	0.00	0.00	0.00	0.00	0.00	0.00	0.00	0.00

NODE	12481	12482	12483	12484	12485	12486	12487	12488	12489	12490
ELEVATION	1814.57	1813.92	1813.31	1812.64	1811.86	1811.02	1810.10	1807.75	1807.23	1806.45
MAX DEPTH	0.32	0.20	0.17	0.14	0.14	0.15	0.10	0.20	0.18	0.15
VELOCITY	0.82	0.59	0.29	0.25	0.24	0.24	0.33	0.28	0.27	0.23
TIME	4.42	4.49	4.71	4.75	3.98	4.02	4.09	4.07	4.01	4.01
MAX VEL	1.27	0.73	0.29	0.26	0.26	0.26	0.33	0.56	0.28	0.25
DEPTH	0.31	0.20	0.17	0.14	0.14	0.15	0.10	0.20	0.18	0.15
TIME	4.47	4.47	4.71	4.76	4.11	4.03	4.09	4.01	4.01	4.01
ST. DEPTH	0.00	0.00	0.00	0.00	0.00	0.00	0.00	0.00	0.00	0.00
MAX STVEL	0.00	0.00	0.00	0.00	0.00	0.00	0.00	0.00	0.00	0.00
TIME	0.00	0.00	0.00	0.00	0.00	0.00	0.00	0.00	0.00	0.00

NODE	12491	12492	12493	12494	12495	12496	12497	12498	12499	12500
ELEVATION	1805.65	1804.62	1803.42	1802.10	1800.83	1799.57	1798.60	1797.41	1796.61	1795.69
MAX DEPTH	0.12	0.13	0.12	0.12	0.14	0.14	0.15	0.41	0.36	0.27
VELOCITY	0.24	0.27	0.27	0.28	0.30	0.25	0.31	0.94	0.88	0.88
TIME	4.03	4.05	4.07	4.08	4.12	4.02	4.60	4.59	4.62	4.65
MAX VEL	0.24	0.27	0.27	0.28	0.30	0.26	0.31	1.26	1.16	0.95
DEPTH	0.12	0.13	0.12	0.12	0.14	0.14	0.15	0.41	0.36	0.27
TIME	4.03	4.05	4.07	4.08	4.12	4.19	4.60	4.57	4.63	4.64
ST. DEPTH	0.00	0.00	0.00	0.00	0.00	0.00	0.00	0.00	0.00	0.00
MAX STVEL	0.00	0.00	0.00	0.00	0.00	0.00	0.00	0.00	0.00	0.00
TIME	0.00	0.00	0.00	0.00	0.00	0.00	0.00	0.00	0.00	0.00

NODE	12501	12502	12503	12504	12505	12506	12507	12508	12509	12510
ELEVATION	1794.56	1793.90	1793.04	1792.24	1791.39	1790.13	1789.28	1788.62	1787.93	1787.31
MAX DEPTH	0.35	0.24	0.25	0.27	0.34	0.52	0.42	0.37	0.36	0.50
VELOCITY	0.72	0.72	0.71	0.77	1.09	1.10	0.87	0.83	0.85	0.46
TIME	4.66	4.68	4.64	4.43	4.45	4.47	4.48	4.49	4.45	4.87
MAX VEL	1.09	0.84	0.85	0.89	1.09	1.49	1.49	1.33	1.46	1.49
DEPTH	0.34	0.24	0.25	0.27	0.34	0.51	0.40	0.36	0.35	0.45
TIME	4.72	4.67	4.69	4.43	4.47	4.54	4.41	4.50	4.48	4.75
ST. DEPTH	0.00	0.00	0.00	0.00	0.00	0.00	0.00	0.00	0.00	0.00
MAX STVEL	0.00	0.00	0.00	0.00	0.00	0.00	0.00	0.00	0.00	0.00
TIME	0.00	0.00	0.00	0.00	0.00	0.00	0.00	0.00	0.00	0.00

NODE	12511	12512	12513	12514	12515	12516	12517	12518	12519	12520
ELEVATION	1787.20	1787.17	1787.14	1791.92	1785.83	1785.61	1785.27	1784.97	1784.70	1785.17
MAX DEPTH	1.36	2.20	2.49	0.02	4.43	2.35	1.70	1.03	0.65	0.07
VELOCITY	0.69	0.67	0.70	0.21	3.16	2.52	1.96	1.34	0.92	0.23
TIME	4.91	4.93	4.94	3.94	4.92	4.92	4.92	4.92	4.95	4.00
MAX VEL	1.50	2.02	2.12	0.22	3.16	2.52	1.97	1.37	0.98	0.23
DEPTH	1.19	1.28	1.63	0.02	4.43	2.35	1.70	1.02	0.65	0.07
TIME	5.03	4.31	4.33	3.79	4.92	4.92	4.90	4.91	4.93	4.00
ST. DEPTH	0.00	0.00	0.00	0.00	0.00	0.00	0.00	0.00	0.00	0.00
MAX STVEL	0.00	0.00	0.00	0.00	0.00	0.00	0.00	0.00	0.00	0.00
TIME	0.00	0.00	0.00	0.00	0.00	0.00	0.00	0.00	0.00	0.00

NODE	12521	12522	12523	12524	12525	12526	12527	12528	12529	12530
ELEVATION	1785.74	1785.71	1785.14	1785.13	1784.94	1784.82	1784.75	1784.70	1785.36	1785.73
MAX DEPTH	0.07	0.07	0.38	0.76	1.46	1.46	0.79	0.25	0.20	0.16
VELOCITY	0.23	0.21	0.76	1.34	2.48	2.46	1.56	0.60	0.58	0.23
TIME	4.00	4.00	5.12	5.12	5.11	5.11	5.12	5.10	4.03	4.01
MAX VEL	0.23	0.21	0.76	1.34	2.48	2.46	1.56	0.71	0.66	0.23
DEPTH	0.07	0.07	0.38	0.76	1.46	1.46	0.79	0.20	0.20	0.16
TIME	4.00	4.00	5.13	5.11	5.10	5.12	5.12	4.26	3.97	4.01
ST. DEPTH	0.00	0.00	0.00	0.00	0.00	0.00	0.00	0.00	0.00	0.00
MAX STVEL	0.00	0.00	0.00	0.00	0.00	0.00	0.00	0.00	0.00	0.00
TIME	0.00	0.00	0.00	0.00	0.00	0.00	0.00	0.00	0.00	0.00

NODE	12531	12532	12533	12534	12535	12536	12537	12538	12539	12540
ELEVATION	1786.54	1787.15	1786.95	1786.25	1856.08	1871.53	1883.66	1891.20	1889.84	1885.64
MAX DEPTH	0.08	0.06	0.08	0.07	0.05	0.04	0.03	0.03	0.04	0.05
VELOCITY	0.16	0.17	0.15	0.00	0.00	0.45	0.34	0.21	0.28	0.31
TIME	4.00	4.00	4.00	4.00	4.00	4.00	4.00	3.93	4.00	3.92
MAX VEL	0.16	0.17	0.15	0.00	0.00	0.45	0.34	0.25	0.28	0.31
DEPTH	0.08	0.06	0.08	0.00	0.00	0.04	0.03	0.03	0.04	0.05
TIME	4.00	4.00	4.00	0.00	0.00	4.00	4.00	3.93	4.00	3.92
ST. DEPTH	0.00	0.00	0.00	0.00	0.00	0.00	0.00	0.00	0.00	0.00
MAX STVEL	0.00	0.00	0.00	0.00	0.00	0.00	0.00	0.00	0.00	0.00
TIME	0.00	0.00	0.00	0.00	0.00	0.00	0.00	0.00	0.00	0.00

NODE	12541	12542	12543	12544	12545	12546	12547	12548	12549	12550
ELEVATION	1884.78	1882.94	1878.95	1873.92	1869.75	1870.45	1865.95	1866.41	1866.59	1865.96
MAX DEPTH	0.04	0.04	0.04	0.05	0.07	0.04	0.18	0.15	0.09	0.14
VELOCITY	0.29	0.28	0.29	0.33	0.43	0.28	0.33	0.24	0.29	0.44
TIME	3.95	3.95	4.00	3.97	4.00	3.97	4.00	4.02	4.00	4.11
MAX VEL	0.29	0.28	0.29	0.33	0.45	0.28	0.33	0.24	0.29	0.45
DEPTH	0.04	0.04	0.04	0.05	0.06	0.04	0.18	0.15	0.09	0.14
TIME	3.95	3.95	4.00	3.81	3.82	3.97	4.00	4.00	4.13	4.17
ST. DEPTH	0.00	0.00	0.00	0.00	0.00	0.00	0.00	0.00	0.00	0.00
MAX STVEL	0.00	0.00	0.00	0.00	0.00	0.00	0.00	0.00	0.00	0.00
TIME	0.00	0.00	0.00	0.00	0.00	0.00	0.00	0.00	0.00	0.00

NODE	12551	12552	12553	12554	12555	12556	12557	12558	12559	12560
ELEVATION	1864.40	1862.24	1859.90	1857.54	1855.10	1852.98	1850.92	1849.58	1848.02	1846.32
MAX DEPTH	0.20	0.24	0.17	0.20	0.18	0.20	0.24	0.21	0.16	0.11
VELOCITY	0.98	0.54	0.47	0.61	0.53	0.53	0.94	0.98	0.40	0.31
TIME	4.14	4.04	4.06	4.06	4.11	4.18	3.89	4.14	4.20	3.98
MAX VEL	1.04	1.01	0.51	1.24	0.54	1.06	0.95	0.98	0.40	0.31
DEPTH	0.20	0.21	0.17	0.20	0.18	0.20	0.24	0.21	0.16	0.11

TIME	4.17	4.11	4.06	4.06	4.11	4.18	3.89	4.14	4.20	3.98
ST. DEPTH	0.00	0.00	0.00	0.00	0.00	0.00	0.00	0.00	0.00	0.00
MAX STVEL	0.00	0.00	0.00	0.00	0.00	0.00	0.00	0.00	0.00	0.00
TIME	0.00	0.00	0.00	0.00	0.00	0.00	0.00	0.00	0.00	0.00
NODE	12561	12562	12563	12564	12565	12566	12567	12568	12569	12570
ELEVATION	1844.49	1842.41	1840.05	1837.94	1836.11	1834.79	1833.76	1832.64	1831.33	1829.78
MAX DEPTH	0.08	0.08	0.10	0.13	0.16	0.22	0.22	0.24	0.21	0.21
VELOCITY	0.26	0.29	0.30	0.33	0.34	0.75	0.75	0.80	0.85	0.76
TIME	3.98	3.93	3.97	4.03	4.04	3.85	3.88	3.89	3.92	3.96
MAX VEL	0.26	0.29	0.31	0.34	0.34	0.78	0.79	0.82	0.86	0.83
DEPTH	0.08	0.08	0.10	0.13	0.16	0.21	0.21	0.24	0.20	0.21
TIME	3.98	3.93	3.96	4.03	4.02	3.86	3.88	3.89	3.96	3.96
ST. DEPTH	0.00	0.00	0.00	0.00	0.00	0.00	0.00	0.00	0.00	0.00
MAX STVEL	0.00	0.00	0.00	0.00	0.00	0.00	0.00	0.00	0.00	0.00
TIME	0.00	0.00	0.00	0.00	0.00	0.00	0.00	0.00	0.00	0.00
NODE	12571	12572	12573	12574	12575	12576	12577	12578	12579	12580
ELEVATION	1828.52	1827.76	1827.18	1826.52	1825.82	1825.18	1824.60	1823.71	1822.55	1821.20
MAX DEPTH	0.21	0.23	0.28	0.34	0.41	0.44	0.28	0.21	0.24	0.27
VELOCITY	0.76	0.68	0.74	0.91	1.06	1.16	0.91	0.74	0.89	0.74
TIME	4.25	4.25	4.25	4.26	4.25	4.25	4.27	4.20	4.18	4.28
MAX VEL	0.76	0.87	1.10	1.40	1.37	1.50	1.07	0.75	0.89	1.05
DEPTH	0.20	0.23	0.28	0.34	0.34	0.36	0.27	0.20	0.24	0.27
TIME	4.68	4.25	4.28	4.29	4.40	4.40	4.23	4.20	4.18	4.27
ST. DEPTH	0.00	0.00	0.00	0.00	0.00	0.00	0.00	0.00	0.00	0.00
MAX STVEL	0.00	0.00	0.00	0.00	0.00	0.00	0.00	0.00	0.00	0.00
TIME	0.00	0.00	0.00	0.00	0.00	0.00	0.00	0.00	0.00	0.00
NODE	12581	12582	12583	12584	12585	12586	12587	12588	12589	12590
ELEVATION	1820.49	1819.90	1818.65	1817.80	1816.90	1816.11	1815.49	1814.91	1814.30	1813.62
MAX DEPTH	0.25	0.12	0.26	0.42	0.42	0.32	0.20	0.18	0.15	0.13
VELOCITY	0.70	0.27	0.73	1.04	1.01	0.85	0.66	0.27	0.28	0.25
TIME	4.30	4.35	4.36	4.36	4.37	4.43	4.43	4.66	4.69	3.94
MAX VEL	0.94	0.27	0.86	1.48	1.49	1.24	0.72	0.31	0.29	0.25
DEPTH	0.25	0.12	0.23	0.41	0.35	0.31	0.20	0.18	0.15	0.13
TIME	4.32	4.42	4.43	4.37	4.57	4.48	4.47	4.66	4.69	3.94
ST. DEPTH	0.00	0.00	0.00	0.00	0.00	0.00	0.00	0.00	0.00	0.00
MAX STVEL	0.00	0.00	0.00	0.00	0.00	0.00	0.00	0.00	0.00	0.00
TIME	0.00	0.00	0.00	0.00	0.00	0.00	0.00	0.00	0.00	0.00
NODE	12591	12592	12593	12594	12595	12596	12597	12598	12599	12600
ELEVATION	1812.84	1811.96	1810.96	1808.56	1808.08	1807.39	1806.04	1804.89	1803.56	1802.11
MAX DEPTH	0.12	0.12	0.09	0.20	0.16	0.09	0.21	0.14	0.15	0.19
VELOCITY	0.23	0.24	0.30	0.27	0.20	0.24	0.34	0.31	0.34	0.38
TIME	3.98	4.00	4.00	3.98	3.98	4.02	4.00	4.00	4.02	4.05
MAX VEL	0.24	0.24	0.30	0.31	0.26	0.24	0.34	0.32	0.34	0.38
DEPTH	0.12	0.12	0.09	0.20	0.16	0.09	0.21	0.14	0.15	0.19
TIME	3.98	4.00	4.00	3.98	3.98	4.07	4.00	4.01	4.02	4.05
ST. DEPTH	0.00	0.00	0.00	0.00	0.00	0.00	0.00	0.00	0.00	0.00
MAX STVEL	0.00	0.00	0.00	0.00	0.00	0.00	0.00	0.00	0.00	0.00
TIME	0.00	0.00	0.00	0.00	0.00	0.00	0.00	0.00	0.00	0.00
NODE	12601	12602	12603	12604	12605	12606	12607	12608	12609	12610
ELEVATION	1800.73	1799.17	1798.08	1797.60	1796.91	1796.01	1795.00	1794.04	1793.16	1792.34
MAX DEPTH	0.20	0.36	0.62	0.38	0.25	0.21	0.23	0.27	0.34	0.46
VELOCITY	0.43	1.05	0.86	0.76	0.70	0.71	0.72	0.77	0.87	1.10
TIME	4.07	4.58	4.60	4.60	4.62	4.65	4.63	4.62	4.59	4.54
MAX VEL	0.79	1.05	1.50	1.49	0.89	0.73	0.79	0.97	1.19	1.49
DEPTH	0.20	0.36	0.54	0.37	0.24	0.21	0.22	0.25	0.34	0.40
TIME	4.60	4.58	4.25	4.54	4.67	4.61	4.57	4.69	4.57	4.75
ST. DEPTH	0.00	0.00	0.00	0.00	0.00	0.00	0.00	0.00	0.00	0.00
MAX STVEL	0.00	0.00	0.00	0.00	0.00	0.00	0.00	0.00	0.00	0.00
TIME	0.00	0.00	0.00	0.00	0.00	0.00	0.00	0.00	0.00	0.00
NODE	12611	12612	12613	12614	12615	12616	12617	12618	12619	12620
ELEVATION	1791.49	1790.75	1789.80	1789.00	1788.21	1787.35	1787.20	1787.19	1787.17	1792.02
MAX DEPTH	0.47	0.28	0.27	0.31	0.40	0.58	1.45	2.31	2.43	0.02
VELOCITY	0.98	0.81	0.74	0.80	1.00	1.27	0.26	0.13	0.13	0.21
TIME	4.45	4.46	4.46	4.42	4.41	4.41	4.91	4.88	4.95	3.82
MAX VEL	1.45	1.05	1.05	1.27	1.37	1.50	1.50	1.58	1.81	0.21
DEPTH	0.41	0.27	0.27	0.31	0.39	0.50	1.02	1.68	1.83	0.02
TIME	4.33	4.41	4.44	4.43	4.45	4.26	4.60	4.42	4.42	3.82
ST. DEPTH	0.00	0.00	0.00	0.00	0.00	0.00	0.00	0.00	0.00	0.00
MAX STVEL	0.00	0.00	0.00	0.00	0.00	0.00	0.00	0.00	0.00	0.00
TIME	0.00	0.00	0.00	0.00	0.00	0.00	0.00	0.00	0.00	0.00
NODE	12621	12622	12623	12624	12625	12626	12627	12628	12629	12630
ELEVATION	1785.40	1785.19	1784.91	1784.65	1784.42	1784.19	1784.02	1784.31	1784.54	1784.53
MAX DEPTH	2.36	3.89	2.20	2.06	1.51	0.87	0.24	0.20	0.32	0.55
VELOCITY	2.15	2.76	2.02	1.74	1.38	0.92	0.36	0.52	0.68	1.17
TIME	4.92	4.93	4.93	4.97	4.97	4.97	5.03	5.08	5.14	5.12
MAX VEL	2.15	2.81	2.04	1.78	1.43	0.95	0.37	0.71	0.98	1.17
DEPTH	2.36	3.88	2.19	2.05	1.49	0.86	0.24	0.20	0.31	0.55
TIME	4.90	4.92	4.89	4.90	4.91	4.90	5.05	4.98	5.04	5.12
ST. DEPTH	0.00	0.00	0.00	0.00	0.00	0.00	0.00	0.00	0.00	0.00
MAX STVEL	0.00	0.00	0.00	0.00	0.00	0.00	0.00	0.00	0.00	0.00
TIME	0.00	0.00	0.00	0.00	0.00	0.00	0.00	0.00	0.00	0.00
NODE	12631	12632	12633	12634	12635	12636	12637	12638	12639	12640
ELEVATION	1784.24	1784.12	1784.10	1784.12	1784.43	1785.31	1785.76	1786.04	1786.23	1785.43
MAX DEPTH	1.68	1.94	1.40	0.52	0.25	0.17	0.10	0.09	0.06	0.07
VELOCITY	1.82	2.24	1.92	0.73	0.31	0.29	0.15	0.19	0.15	0.00
TIME	5.12	5.12	5.11	5.12	4.08	4.00	3.99	4.00	3.99	4.00

MAX VEL	1.82	2.25	1.94	1.48	0.86	0.29	0.15	0.19	0.15	0.00
DEPTH	1.68	1.94	1.40	0.47	0.23	0.17	0.10	0.09	0.06	0.00
TIME	5.12	5.14	5.13	4.96	4.22	4.01	3.99	4.00	3.99	0.00
ST. DEPTH	0.00	0.00	0.00	0.00	0.00	0.00	0.00	0.00	0.00	0.00
MAX STVEL	0.00	0.00	0.00	0.00	0.00	0.00	0.00	0.00	0.00	0.00
TIME	0.00	0.00	0.00	0.00	0.00	0.00	0.00	0.00	0.00	0.00

NODE	12641	12642	12643	12644	12645	12646	12647	12648	12649	12650
ELEVATION	1859.10	1876.26	1887.95	1895.91	1895.96	1892.19	1890.08	1888.60	1885.18	1881.63
MAX DEPTH	0.03	0.03	0.03	0.02	0.02	0.03	0.03	0.03	0.03	0.03
VELOCITY	0.00	0.40	0.32	0.23	0.20	0.19	0.23	0.21	0.18	0.27
TIME	4.00	4.00	3.99	3.97	3.93	3.93	3.98	3.93	3.93	3.93
MAX VEL	0.00	0.40	0.32	0.23	0.20	0.26	0.23	0.22	0.25	0.27
DEPTH	0.00	0.03	0.03	0.02	0.02	0.03	0.03	0.03	0.03	0.03
TIME	0.00	4.00	3.99	3.97	3.93	3.93	3.98	3.94	3.93	3.93
ST. DEPTH	0.00	0.00	0.00	0.00	0.00	0.00	0.00	0.00	0.00	0.00
MAX STVEL	0.00	0.00	0.00	0.00	0.00	0.00	0.00	0.00	0.00	0.00
TIME	0.00	0.00	0.00	0.00	0.00	0.00	0.00	0.00	0.00	0.00

NODE	12651	12652	12653	12654	12655	12656	12657	12658	12659	12660
ELEVATION	1879.23	1877.23	1871.48	1870.68	1868.85	1866.82	1865.71	1863.53	1861.08	1859.45
MAX DEPTH	0.03	0.03	0.05	0.06	0.14	0.30	0.26	0.15	0.20	0.24
VELOCITY	0.31	0.24	0.34	0.32	0.38	0.86	0.50	0.44	0.44	0.49
TIME	3.82	3.93	3.89	4.00	4.03	4.03	3.94	3.97	4.05	4.04
MAX VEL	0.31	0.26	0.34	0.32	0.38	0.90	0.94	0.45	0.45	0.96
DEPTH	0.03	0.03	0.05	0.06	0.14	0.28	0.22	0.15	0.20	0.22
TIME	3.82	3.94	3.90	4.00	4.03	4.14	4.01	3.97	4.05	4.05
ST. DEPTH	0.00	0.00	0.00	0.00	0.00	0.00	0.00	0.00	0.00	0.00
MAX STVEL	0.00	0.00	0.00	0.00	0.00	0.00	0.00	0.00	0.00	0.00
TIME	0.00	0.00	0.00	0.00	0.00	0.00	0.00	0.00	0.00	0.00

NODE	12661	12662	12663	12664	12665	12666	12667	12668	12669	12670
ELEVATION	1857.85	1855.12	1852.78	1852.05	1850.70	1848.81	1846.53	1844.10	1841.33	1838.94
MAX DEPTH	0.20	0.24	0.27	0.20	0.09	0.07	0.06	0.07	0.09	0.14
VELOCITY	1.11	1.16	1.07	0.53	0.33	0.25	0.25	0.29	0.31	0.34
TIME	4.08	4.08	4.10	4.24	4.25	4.00	3.95	3.92	4.14	3.98
MAX VEL	1.14	1.16	1.07	1.07	0.33	0.26	0.25	0.29	0.31	0.34
DEPTH	0.20	0.24	0.27	0.20	0.09	0.07	0.06	0.07	0.09	0.14
TIME	4.08	4.08	4.12	4.24	4.25	4.00	3.95	3.93	4.14	3.98
ST. DEPTH	0.00	0.00	0.00	0.00	0.00	0.00	0.00	0.00	0.00	0.00
MAX STVEL	0.00	0.00	0.00	0.00	0.00	0.00	0.00	0.00	0.00	0.00
TIME	0.00	0.00	0.00	0.00	0.00	0.00	0.00	0.00	0.00	0.00

NODE	12671	12672	12673	12674	12675	12676	12677	12678	12679	12680
ELEVATION	1837.26	1836.01	1834.90	1833.77	1832.57	1831.17	1829.92	1828.96	1828.21	1827.56
MAX DEPTH	0.19	0.22	0.25	0.25	0.25	0.20	0.20	0.22	0.29	0.37
VELOCITY	0.37	0.74	0.79	0.79	0.40	0.80	0.35	0.78	0.87	1.01
TIME	4.05	3.84	3.86	3.88	3.90	4.03	4.14	4.23	4.25	4.27
MAX VEL	0.37	0.78	0.80	0.84	0.84	0.81	0.81	0.78	1.18	1.49
DEPTH	0.19	0.21	0.23	0.24	0.23	0.20	0.20	0.22	0.29	0.37
TIME	4.05	3.85	3.87	3.91	3.91	4.03	4.14	4.23	4.26	4.27
ST. DEPTH	0.00	0.00	0.00	0.00	0.00	0.00	0.00	0.00	0.00	0.00
MAX STVEL	0.00	0.00	0.00	0.00	0.00	0.00	0.00	0.00	0.00	0.00
TIME	0.00	0.00	0.00	0.00	0.00	0.00	0.00	0.00	0.00	0.00

NODE	12681	12682	12683	12684	12685	12686	12687	12688	12689	12690
ELEVATION	1826.93	1826.33	1825.54	1824.48	1823.34	1822.21	1821.18	1820.28	1819.25	1818.62
MAX DEPTH	0.42	0.39	0.27	0.28	0.24	0.20	0.21	0.21	0.56	0.40
VELOCITY	1.15	1.14	0.86	0.86	0.78	0.69	0.67	0.72	1.04	1.00
TIME	4.24	4.25	4.25	4.26	4.27	4.29	4.30	4.30	4.34	4.36
MAX VEL	1.56	1.66	1.02	0.93	0.85	0.71	0.67	0.77	1.46	1.44
DEPTH	0.37	0.38	0.26	0.27	0.24	0.20	0.21	0.21	0.46	0.40
TIME	4.35	4.20	4.30	4.31	4.27	4.22	4.30	4.33	4.51	4.36
ST. DEPTH	0.00	0.00	0.00	0.00	0.00	0.00	0.00	0.00	0.00	0.00
MAX STVEL	0.00	0.00	0.00	0.00	0.00	0.00	0.00	0.00	0.00	0.00
TIME	0.00	0.00	0.00	0.00	0.00	0.00	0.00	0.00	0.00	0.00

NODE	12691	12692	12693	12694	12695	12696	12697	12698	12699	12700
ELEVATION	1817.81	1817.07	1816.52	1815.94	1815.33	1814.63	1813.80	1812.89	1811.80	1809.38
MAX DEPTH	0.26	0.20	0.20	0.17	0.14	0.13	0.12	0.12	0.09	0.17
VELOCITY	0.76	0.33	0.29	0.31	0.27	0.23	0.23	0.23	0.31	0.24
TIME	4.41	4.44	4.58	4.61	4.68	3.99	4.00	4.00	4.00	3.96
MAX VEL	0.98	0.71	0.34	0.31	0.27	0.25	0.23	0.23	0.31	0.27
DEPTH	0.25	0.20	0.20	0.17	0.14	0.12	0.12	0.12	0.09	0.17
TIME	4.41	4.42	4.58	4.62	4.68	4.00	4.00	4.00	4.00	3.96
ST. DEPTH	0.00	0.00	0.00	0.00	0.00	0.00	0.00	0.00	0.00	0.00
MAX STVEL	0.00	0.00	0.00	0.00	0.00	0.00	0.00	0.00	0.00	0.00
TIME	0.00	0.00	0.00	0.00	0.00	0.00	0.00	0.00	0.00	0.00

NODE	12701	12702	12703	12704	12705	12706	12707	12708	12709	12710
ELEVATION	1808.77	1807.51	1806.91	1805.19	1803.90	1802.50	1801.38	1800.13	1799.39	1798.76
MAX DEPTH	0.17	0.24	0.08	0.13	0.13	0.17	0.20	0.27	0.26	0.20
VELOCITY	0.35	0.29	0.24	0.28	0.31	0.32	0.38	0.83	0.94	0.36
TIME	3.98	3.93	4.14	4.00	4.05	4.63	4.58	4.57	4.54	4.59
MAX VEL	0.35	0.59	0.24	0.28	0.31	0.32	0.72	0.98	0.97	0.74
DEPTH	0.17	0.23	0.08	0.13	0.13	0.17	0.20	0.26	0.25	0.20
TIME	3.98	3.94	4.14	4.00	4.03	4.63	4.60	4.65	4.50	4.69
ST. DEPTH	0.00	0.00	0.00	0.00	0.00	0.00	0.00	0.00	0.00	0.00
MAX STVEL	0.00	0.00	0.00	0.00	0.00	0.00	0.00	0.00	0.00	0.00
TIME	0.00	0.00	0.00	0.00	0.00	0.00	0.00	0.00	0.00	0.00

NODE	12711	12712	12713	12714	12715	12716	12717	12718	12719	12720
ELEVATION	1797.57	1796.42	1795.59	1794.63	1793.80	1793.05	1792.32	1791.16	1789.92	1789.20
MAX DEPTH	0.17	0.20	0.20	0.22	0.32	0.35	0.23	0.24	0.35	0.51

VELOCITY	0.33	0.58	0.56	0.65	0.80	0.88	0.79	0.84	0.84	1.21
TIME	4.67	4.59	4.62	4.57	4.48	4.43	4.46	4.44	4.42	4.38
MAX VEL	0.33	0.71	0.72	0.78	1.29	1.49	0.82	0.86	1.36	1.49
DEPTH	0.17	0.20	0.20	0.21	0.31	0.35	0.22	0.23	0.35	0.38
TIME	4.67	4.55	4.38	4.61	4.54	4.50	4.50	4.49	4.47	4.70
ST. DEPTH	0.00	0.00	0.00	0.00	0.00	0.00	0.00	0.00	0.00	0.00
MAX STVEL	0.00	0.00	0.00	0.00	0.00	0.00	0.00	0.00	0.00	0.00
TIME	0.00	0.00	0.00	0.00	0.00	0.00	0.00	0.00	0.00	0.00

NODE	12721	12722	12723	12724	12725	12726	12727	12728	12729	12730
ELEVATION	1788.51	1787.63	1787.22	1787.19	1787.19	1791.62	1784.98	1784.86	1784.69	1784.45
MAX DEPTH	0.60	0.77	0.91	1.59	2.08	0.02	1.36	2.24	3.49	2.19
VELOCITY	1.53	1.46	0.27	0.09	0.07	0.20	1.36	1.81	2.47	1.82
TIME	4.38	4.38	4.88	4.89	4.89	3.93	4.93	4.93	4.92	4.97
MAX VEL	1.82	2.00	1.60	1.50	1.65	0.20	1.36	1.83	2.51	1.88
DEPTH	0.59	0.75	0.64	0.92	1.55	0.02	1.36	2.23	3.48	2.16
TIME	4.41	4.33	4.30	4.30	4.44	3.94	4.93	4.88	4.92	4.88
ST. DEPTH	0.00	0.00	0.00	0.00	0.00	0.00	0.00	0.00	0.00	0.00
MAX STVEL	0.00	0.00	0.00	0.00	0.00	0.00	0.00	0.00	0.00	0.00
TIME	0.00	0.00	0.00	0.00	0.00	0.00	0.00	0.00	0.00	0.00

NODE	12731	12732	12733	12734	12735	12736	12737	12738	12739	12740
ELEVATION	1784.20	1784.00	1783.81	1783.67	1783.92	1783.91	1783.80	1783.71	1783.65	1783.74
MAX DEPTH	2.00	1.79	1.04	0.63	0.26	0.50	1.02	1.80	1.56	0.41
VELOCITY	1.61	1.43	0.96	0.67	0.58	0.89	1.49	2.19	2.17	0.84
TIME	4.97	4.97	4.98	5.04	5.12	5.12	5.12	5.11	5.12	5.11
MAX VEL	1.67	1.44	0.97	0.70	0.98	0.90	1.49	2.20	2.19	1.33
DEPTH	1.98	1.78	1.04	0.62	0.26	0.48	1.01	1.77	1.52	0.39
TIME	4.89	4.92	4.98	5.06	5.15	5.22	5.18	5.25	5.25	5.25
ST. DEPTH	0.00	0.00	0.00	0.00	0.00	0.00	0.00	0.00	0.00	0.00
MAX STVEL	0.00	0.00	0.00	0.00	0.00	0.00	0.00	0.00	0.00	0.00
TIME	0.00	0.00	0.00	0.00	0.00	0.00	0.00	0.00	0.00	0.00

NODE	12741	12742	12743	12744	12745	12746	12747	12748	12749	12750
ELEVATION	1784.19	1785.58	1785.50	1785.08	1785.12	1784.63	1883.74	1877.12	1874.29	1871.27
MAX DEPTH	0.13	0.04	0.07	0.15	0.10	0.06	0.02	0.03	0.04	0.25
VELOCITY	0.26	0.11	0.13	0.23	0.00	0.00	0.18	0.24	0.22	1.18
TIME	3.98	4.00	4.00	4.00	4.00	3.99	3.98	4.00	4.00	3.98
MAX VEL	0.26	0.13	0.13	0.23	0.00	0.00	0.18	0.24	0.22	1.18
DEPTH	0.13	0.04	0.07	0.15	0.00	0.00	0.02	0.03	0.04	0.25
TIME	3.98	4.00	4.00	4.00	0.00	0.00	3.98	4.00	4.00	3.98
ST. DEPTH	0.00	0.00	0.00	0.00	0.00	0.00	0.00	0.00	0.00	0.00
MAX STVEL	0.00	0.00	0.00	0.00	0.00	0.00	0.00	0.00	0.00	0.00
TIME	0.00	0.00	0.00	0.00	0.00	0.00	0.00	0.00	0.00	0.00

NODE	12751	12752	12753	12754	12755	12756	12757	12758	12759	12760
ELEVATION	1869.90	1867.31	1865.13	1862.31	1860.65	1859.38	1857.08	1855.53	1855.02	1853.55
MAX DEPTH	0.20	0.13	0.10	0.16	0.24	0.24	0.24	0.20	0.07	0.06
VELOCITY	0.60	0.35	0.37	0.38	0.85	1.15	1.11	0.56	0.29	0.24
TIME	4.02	4.08	4.08	4.14	3.97	4.04	4.06	4.23	4.00	4.00
MAX VEL	1.21	0.35	0.37	0.38	0.85	1.15	1.12	1.13	0.29	0.24
DEPTH	0.20	0.13	0.10	0.16	0.24	0.24	0.24	0.20	0.07	0.06
TIME	4.02	4.08	4.08	4.14	3.97	4.05	4.06	4.23	3.99	4.00
ST. DEPTH	0.00	0.00	0.00	0.00	0.00	0.00	0.00	0.00	0.00	0.00
MAX STVEL	0.00	0.00	0.00	0.00	0.00	0.00	0.00	0.00	0.00	0.00
TIME	0.00	0.00	0.00	0.00	0.00	0.00	0.00	0.00	0.00	0.00

NODE	12761	12762	12763	12764	12765	12766	12767	12768	12769	12770
ELEVATION	1851.26	1848.16	1845.11	1842.26	1839.96	1838.47	1837.27	1836.04	1834.80	1833.54
MAX DEPTH	0.06	0.07	0.09	0.12	0.16	0.22	0.24	0.22	0.22	0.20
VELOCITY	0.25	0.30	0.33	0.36	0.36	0.79	0.82	0.77	0.72	0.69
TIME	3.97	4.00	3.94	3.99	4.03	3.98	4.21	3.86	3.88	3.92
MAX VEL	0.25	0.30	0.33	0.36	0.36	0.79	0.82	0.78	0.76	0.76
DEPTH	0.05	0.07	0.09	0.12	0.16	0.22	0.24	0.21	0.21	0.20
TIME	3.98	4.00	3.94	4.00	4.03	3.98	4.22	3.90	4.09	3.97
ST. DEPTH	0.00	0.00	0.00	0.00	0.00	0.00	0.00	0.00	0.00	0.00
MAX STVEL	0.00	0.00	0.00	0.00	0.00	0.00	0.00	0.00	0.00	0.00
TIME	0.00	0.00	0.00	0.00	0.00	0.00	0.00	0.00	0.00	0.00

NODE	12771	12772	12773	12774	12775	12776	12777	12778	12779	12780
ELEVATION	1832.29	1831.13	1830.15	1829.35	1828.65	1828.03	1827.31	1826.40	1825.15	1823.82
MAX DEPTH	0.20	0.21	0.24	0.33	0.41	0.44	0.44	0.30	0.27	0.27
VELOCITY	0.74	0.72	0.80	0.96	1.01	1.17	1.09	0.96	0.95	0.89
TIME	3.95	3.98	4.26	4.26	4.23	4.23	4.24	4.25	4.25	4.25
MAX VEL	0.74	0.75	0.86	1.27	1.55	1.54	1.50	1.16	1.03	0.94
DEPTH	0.20	0.20	0.23	0.31	0.38	0.36	0.40	0.30	0.27	0.27
TIME	3.95	4.56	4.23	4.30	4.32	4.35	4.15	4.24	4.23	4.24
ST. DEPTH	0.00	0.00	0.00	0.00	0.00	0.00	0.00	0.00	0.00	0.00
MAX STVEL	0.00	0.00	0.00	0.00	0.00	0.00	0.00	0.00	0.00	0.00
TIME	0.00	0.00	0.00	0.00	0.00	0.00	0.00	0.00	0.00	0.00

NODE	12781	12782	12783	12784	12785	12786	12787	12788	12789	12790
ELEVATION	1822.62	1821.31	1820.30	1819.80	1819.47	1818.91	1818.24	1817.62	1817.03	1816.38
MAX DEPTH	0.26	0.33	0.51	0.51	0.24	0.20	0.20	0.18	0.16	0.13
VELOCITY	0.92	0.94	1.07	1.07	0.72	0.36	0.37	0.34	0.25	0.26
TIME	4.27	4.29	4.29	4.34	4.36	4.40	4.50	4.54	4.59	4.61
MAX VEL	0.92	1.06	1.47	1.47	0.89	0.72	0.73	0.34	0.30	0.26
DEPTH	0.26	0.33	0.47	0.48	0.24	0.20	0.20	0.18	0.16	0.13
TIME	4.27	4.29	4.46	4.28	4.37	4.50	4.50	4.54	4.59	4.60
ST. DEPTH	0.00	0.00	0.00	0.00	0.00	0.00	0.00	0.00	0.00	0.00
MAX STVEL	0.00	0.00	0.00	0.00	0.00	0.00	0.00	0.00	0.00	0.00
TIME	0.00	0.00	0.00	0.00	0.00	0.00	0.00	0.00	0.00	0.00

NODE	12791	12792	12793	12794	12795	12796	12797	12798	12799	12800

ELEVATION	1815.61	1814.72	1813.73	1812.62	1810.12	1809.39	1810.70	1806.84	1805.74	1804.55
MAX DEPTH	0.10	0.10	0.12	0.09	0.16	0.18	0.03	0.11	0.09	0.20
VELOCITY	0.22	0.21	0.23	0.31	0.25	0.24	0.18	0.22	0.23	0.38
TIME	4.01	4.00	3.94	3.97	4.08	3.95	4.00	3.97	4.00	4.57
MAX VEL	0.22	0.21	0.23	0.31	0.25	0.31	0.18	0.22	0.23	0.68
DEPTH	0.10	0.10	0.12	0.09	0.15	0.18	0.03	0.11	0.09	0.20
TIME	4.02	4.00	3.94	3.98	4.08	3.95	4.00	3.99	4.00	4.59
ST. DEPTH	0.00	0.00	0.00	0.00	0.00	0.00	0.00	0.00	0.00	0.00
MAX STVEL	0.00	0.00	0.00	0.00	0.00	0.00	0.00	0.00	0.00	0.00
TIME	0.00	0.00	0.00	0.00	0.00	0.00	0.00	0.00	0.00	0.00

NODE	12801	12802	12803	12804	12805	12806	12807	12808	12809	12810
ELEVATION	1803.32	1802.09	1801.00	1800.18	1799.27	1798.08	1797.08	1795.97	1794.96	1794.41
MAX DEPTH	0.20	0.23	0.41	0.26	0.22	0.23	0.21	0.23	0.33	0.33
VELOCITY	0.59	0.79	0.89	0.72	0.77	0.72	0.74	0.77	0.70	0.78
TIME	4.62	4.52	4.53	4.54	4.55	4.57	4.40	4.54	4.41	4.39
MAX VEL	0.76	0.87	1.40	0.96	0.78	0.73	0.74	0.83	1.31	1.40
DEPTH	0.20	0.23	0.41	0.25	0.21	0.22	0.21	0.23	0.32	0.33
TIME	4.59	4.51	4.54	4.55	4.55	4.60	4.40	4.54	4.41	4.41
ST. DEPTH	0.00	0.00	0.00	0.00	0.00	0.00	0.00	0.00	0.00	0.00
MAX STVEL	0.00	0.00	0.00	0.00	0.00	0.00	0.00	0.00	0.00	0.00
TIME	0.00	0.00	0.00	0.00	0.00	0.00	0.00	0.00	0.00	0.00

NODE	12811	12812	12813	12814	12815	12816	12817	12818	12819	12820
ELEVATION	1793.91	1793.22	1792.09	1790.51	1789.78	1789.16	1788.38	1787.63	1787.20	1787.20
MAX DEPTH	0.27	0.20	0.20	0.35	0.61	0.59	0.58	0.50	1.03	1.70
VELOCITY	0.77	0.69	0.86	0.84	1.30	1.41	1.39	1.12	0.12	0.06
TIME	4.42	4.42	4.39	4.40	4.35	4.35	4.37	4.41	4.90	4.90
MAX VEL	1.05	0.72	0.86	1.46	1.77	2.05	1.91	1.66	1.50	1.60
DEPTH	0.27	0.20	0.20	0.34	0.59	0.58	0.54	0.50	0.70	1.16
TIME	4.39	4.32	4.54	4.38	4.38	4.39	4.29	4.36	4.54	4.34
ST. DEPTH	0.00	0.00	0.00	0.00	0.00	0.00	0.00	0.00	0.00	0.00
MAX STVEL	0.00	0.00	0.00	0.00	0.00	0.00	0.00	0.00	0.00	0.00
TIME	0.00	0.00	0.00	0.00	0.00	0.00	0.00	0.00	0.00	0.00

NODE	12821	12822	12823	12824	12825	12826	12827	12828	12829	12830
ELEVATION	1791.02	1784.75	1784.65	1784.44	1784.21	1784.01	1783.83	1783.65	1783.51	1783.41
MAX DEPTH	0.02	1.97	1.71	2.27	3.11	2.49	2.29	1.95	1.15	0.79
VELOCITY	0.21	1.03	1.49	1.80	2.06	1.85	1.65	1.35	0.91	0.73
TIME	3.94	4.93	4.98	4.98	4.97	4.97	5.04	5.00	5.04	5.05
MAX VEL	0.21	1.04	1.53	1.86	2.19	1.89	1.74	1.42	0.97	0.81
DEPTH	0.02	1.97	1.70	2.24	3.05	2.45	2.18	1.94	1.09	0.73
TIME	3.94	4.92	4.90	4.86	4.82	4.87	4.82	4.95	4.91	5.22
ST. DEPTH	0.00	0.00	0.00	0.00	0.00	0.00	0.00	0.00	0.00	0.00
MAX STVEL	0.00	0.00	0.00	0.00	0.00	0.00	0.00	0.00	0.00	0.00
TIME	0.00	0.00	0.00	0.00	0.00	0.00	0.00	0.00	0.00	0.00

NODE	12831	12832	12833	12834	12835	12836	12837	12838	12839	12840
ELEVATION	1783.40	1783.38	1783.28	1783.15	1783.15	1783.87	1785.02	1785.07	1784.33	1784.07
MAX DEPTH	0.63	0.98	1.75	2.41	1.17	0.07	0.06	0.06	0.13	0.14
VELOCITY	0.78	0.96	1.67	1.95	1.22	0.20	0.16	0.13	0.20	0.00
TIME	5.05	5.07	5.10	5.10	5.10	3.97	4.00	4.00	4.00	4.00
MAX VEL	1.43	0.97	1.70	2.08	1.50	0.22	0.16	0.13	0.20	0.00
DEPTH	0.55	0.98	1.70	2.34	0.52	0.07	0.06	0.06	0.13	0.00
TIME	5.28	5.12	5.25	5.27	6.22	3.96	4.00	4.00	4.00	0.00
ST. DEPTH	0.00	0.00	0.00	0.00	0.00	0.00	0.00	0.00	0.00	0.00
MAX STVEL	0.00	0.00	0.00	0.00	0.00	0.00	0.00	0.00	0.00	0.00
TIME	0.00	0.00	0.00	0.00	0.00	0.00	0.00	0.00	0.00	0.00

NODE	12841	12842	12843	12844	12845	12846	12847	12848	12849	12850
ELEVATION	1874.44	1872.79	1870.26	1867.34	1864.52	1861.80	1860.70	1860.10	1860.02	1858.84
MAX DEPTH	0.24	0.12	0.05	0.08	0.20	0.31	0.23	0.13	0.06	0.04
VELOCITY	1.36	0.30	0.25	0.30	0.99	0.91	0.99	0.45	0.24	0.24
TIME	4.08	4.18	4.00	4.20	4.12	4.13	4.15	4.17	4.00	3.92
MAX VEL	1.36	0.40	0.25	0.30	1.12	1.00	1.00	0.45	0.32	0.24
DEPTH	0.24	0.12	0.05	0.08	0.20	0.31	0.23	0.13	0.06	0.04
TIME	4.08	4.18	4.00	4.20	4.12	4.18	4.12	4.17	4.00	3.92
ST. DEPTH	0.00	0.00	0.00	0.00	0.00	0.00	0.00	0.00	0.00	0.00
MAX STVEL	0.00	0.00	0.00	0.00	0.00	0.00	0.00	0.00	0.00	0.00
TIME	0.00	0.00	0.00	0.00	0.00	0.00	0.00	0.00	0.00	0.00

NODE	12851	12852	12853	12854	12855	12856	12857	12858	12859	12860
ELEVATION	1855.86	1852.66	1849.03	1845.95	1843.31	1841.14	1839.67	1838.46	1837.15	1835.81
MAX DEPTH	0.05	0.06	0.09	0.12	0.14	0.20	0.27	0.24	0.22	0.20
VELOCITY	0.24	0.30	0.36	0.40	0.40	0.41	0.87	0.39	0.76	0.72
TIME	3.92	4.00	3.97	4.04	4.04	3.98	4.16	3.83	4.02	4.26
MAX VEL	0.24	0.30	0.36	0.40	0.40	0.84	0.93	0.89	0.79	0.72
DEPTH	0.05	0.06	0.09	0.12	0.14	0.20	0.25	0.24	0.20	0.20
TIME	3.92	4.00	3.97	4.04	4.04	3.95	4.23	4.22	4.13	4.14
ST. DEPTH	0.00	0.00	0.00	0.00	0.00	0.00	0.00	0.00	0.00	0.00
MAX STVEL	0.00	0.00	0.00	0.00	0.00	0.00	0.00	0.00	0.00	0.00
TIME	0.00	0.00	0.00	0.00	0.00	0.00	0.00	0.00	0.00	0.00

NODE	12861	12862	12863	12864	12865	12866	12867	12868	12869	12870
ELEVATION	1834.47	1833.22	1832.11	1831.22	1830.41	1829.71	1829.10	1828.33	1827.54	1826.18
MAX DEPTH	0.19	0.20	0.21	0.27	0.35	0.51	0.45	0.39	0.24	0.21
VELOCITY	0.36	0.36	0.70	0.82	0.98	1.21	1.18	1.08	0.85	0.77
TIME	4.25	4.22	4.25	4.24	4.24	4.25	4.23	4.23	4.25	4.17
MAX VEL	0.37	0.70	0.73	0.83	1.43	1.65	1.60	1.52	0.90	0.85
DEPTH	0.19	0.20	0.21	0.27	0.34	0.50	0.44	0.37	0.24	0.21
TIME	4.25	4.25	4.25	4.25	4.20	4.26	4.21	4.17	4.24	4.17
ST. DEPTH	0.00	0.00	0.00	0.00	0.00	0.00	0.00	0.00	0.00	0.00
MAX STVEL	0.00	0.00	0.00	0.00	0.00	0.00	0.00	0.00	0.00	0.00
TIME	0.00	0.00	0.00	0.00	0.00	0.00	0.00	0.00	0.00	0.00

NODE	12871	12872	12873	12874	12875	12876	12877	12878	12879	12880
ELEVATION	1824.65	1823.26	1821.98	1821.04	1820.73	1820.80	1820.28	1819.52	1818.80	1818.13
MAX DEPTH	0.20	0.23	0.28	0.35	0.33	0.15	0.21	0.19	0.18	0.15
VELOCITY	0.45	0.85	0.81	0.83	0.91	0.32	0.80	0.37	0.34	0.25
TIME	4.34	4.27	4.30	4.29	4.34	4.38	4.40	4.45	4.50	4.56
MAX VEL	0.81	0.87	1.04	1.41	1.35	0.32	0.80	0.37	0.34	0.30
DEPTH	0.20	0.23	0.27	0.34	0.33	0.15	0.20	0.19	0.18	0.15
TIME	4.24	4.27	4.31	4.36	4.34	4.45	4.40	4.45	4.50	4.56
ST. DEPTH	0.00	0.00	0.00	0.00	0.00	0.00	0.00	0.00	0.00	0.00
MAX STVEL	0.00	0.00	0.00	0.00	0.00	0.00	0.00	0.00	0.00	0.00
TIME	0.00	0.00	0.00	0.00	0.00	0.00	0.00	0.00	0.00	0.00

NODE	12881	12882	12883	12884	12885	12886	12887	12888	12889	12890
ELEVATION	1817.42	1816.55	1815.59	1814.60	1813.42	1811.01	1810.40	1811.39	1811.18	1806.12
MAX DEPTH	0.12	0.09	0.09	0.11	0.08	0.12	0.12	0.03	0.02	0.25
VELOCITY	0.21	0.19	0.20	0.22	0.29	0.22	0.11	0.13	0.18	0.88
TIME	4.60	3.97	3.98	4.04	3.95	3.99	4.03	3.95	3.97	4.50
MAX VEL	0.25	0.19	0.20	0.22	0.29	0.22	0.24	0.13	0.18	0.88
DEPTH	0.12	0.09	0.09	0.11	0.08	0.12	0.12	0.03	0.02	0.25
TIME	4.60	3.97	3.98	4.04	3.95	3.99	4.03	3.95	3.94	4.52
ST. DEPTH	0.00	0.00	0.00	0.00	0.00	0.00	0.00	0.00	0.00	0.00
MAX STVEL	0.00	0.00	0.00	0.00	0.00	0.00	0.00	0.00	0.00	0.00
TIME	0.00	0.00	0.00	0.00	0.00	0.00	0.00	0.00	0.00	0.00

NODE	12891	12892	12893	12894	12895	12896	12897	12898	12899	12900
ELEVATION	1804.85	1803.41	1802.26	1801.64	1801.11	1799.77	1798.55	1797.64	1796.80	1795.78
MAX DEPTH	0.27	0.38	0.51	0.32	0.18	0.20	0.24	0.23	0.21	0.30
VELOCITY	0.99	1.13	0.93	0.74	0.37	0.76	0.72	0.67	0.70	0.81
TIME	4.49	4.53	4.52	4.52	4.59	4.34	4.52	4.52	4.39	4.39
MAX VEL	0.99	1.24	1.49	1.22	0.37	0.76	0.85	0.82	0.74	1.19
DEPTH	0.27	0.38	0.45	0.30	0.18	0.20	0.24	0.22	0.20	0.30
TIME	4.43	4.50	4.69	4.46	4.59	4.34	4.51	4.55	4.47	4.38
ST. DEPTH	0.00	0.00	0.00	0.00	0.00	0.00	0.00	0.00	0.00	0.00
MAX STVEL	0.00	0.00	0.00	0.00	0.00	0.00	0.00	0.00	0.00	0.00
TIME	0.00	0.00	0.00	0.00	0.00	0.00	0.00	0.00	0.00	0.00

NODE	12901	12902	12903	12904	12905	12906	12907	12908	12909	12910
ELEVATION	1794.94	1794.30	1793.55	1792.51	1791.16	1790.29	1789.80	1789.01	1788.03	1787.23
MAX DEPTH	0.43	0.47	0.29	0.33	0.50	0.88	0.60	0.63	0.52	0.57
VELOCITY	0.89	0.89	0.89	1.09	1.28	1.39	1.46	1.56	1.33	0.93
TIME	4.40	4.38	4.37	4.38	4.37	4.34	4.31	4.35	4.35	4.40
MAX VEL	1.48	1.49	0.93	1.33	1.75	2.00	1.91	1.82	1.69	1.50
DEPTH	0.40	0.46	0.29	0.32	0.50	0.87	0.56	0.57	0.50	0.55
TIME	4.29	4.33	4.39	4.41	4.29	4.34	4.26	4.44	4.28	4.45
ST. DEPTH	0.00	0.00	0.00	0.00	0.00	0.00	0.00	0.00	0.00	0.00
MAX STVEL	0.00	0.00	0.00	0.00	0.00	0.00	0.00	0.00	0.00	0.00
TIME	0.00	0.00	0.00	0.00	0.00	0.00	0.00	0.00	0.00	0.00

NODE	12911	12912	12913	12914	12915	12916	12917	12918	12919	12920
ELEVATION	1787.20	1790.52	1784.55	1784.45	1784.24	1784.04	1783.85	1783.67	1783.52	1783.37
MAX DEPTH	1.40	0.02	0.72	1.09	1.73	2.47	3.06	3.57	2.92	2.20
VELOCITY	0.06	0.20	0.73	1.07	1.44	1.71	2.04	1.91	1.64	1.25
TIME	4.90	3.93	4.99	4.98	4.90	4.98	5.01	4.98	4.97	5.05
MAX VEL	1.50	0.20	0.73	1.48	1.52	1.81	2.27	2.04	1.72	1.31
DEPTH	1.08	0.02	0.72	0.69	1.70	2.40	2.92	3.30	2.78	1.90
TIME	4.43	3.94	4.97	4.49	4.88	4.82	4.78	4.72	4.81	4.72
ST. DEPTH	0.00	0.00	0.00	0.00	0.00	0.00	0.00	0.00	0.00	0.00
MAX STVEL	0.00	0.00	0.00	0.00	0.00	0.00	0.00	0.00	0.00	0.00
TIME	0.00	0.00	0.00	0.00	0.00	0.00	0.00	0.00	0.00	0.00

NODE	12921	12922	12923	12924	12925	12926	12927	12928	12929	12930
ELEVATION	1783.27	1783.19	1783.16	1783.02	1782.95	1782.92	1783.10	1785.17	1784.52	1783.62
MAX DEPTH	1.74	1.18	0.70	1.63	2.95	1.96	0.06	0.03	0.06	0.11
VELOCITY	1.04	0.86	0.76	1.19	1.29	1.30	0.22	0.13	0.14	0.19
TIME	5.05	5.07	5.07	5.11	5.22	5.10	4.00	3.96	4.00	4.00
MAX VEL	1.07	0.91	1.39	1.26	1.95	1.46	0.22	0.13	0.14	0.19
DEPTH	1.61	1.17	0.44	1.47	2.82	1.93	0.06	0.03	0.06	0.11
TIME	4.84	5.01	5.52	5.36	5.27	5.23	4.00	3.96	4.00	4.00
ST. DEPTH	0.00	0.00	0.00	0.00	0.00	0.00	0.00	0.00	0.00	0.00
MAX STVEL	0.00	0.00	0.00	0.00	0.00	0.00	0.00	0.00	0.00	0.00
TIME	0.00	0.00	0.00	0.00	0.00	0.00	0.00	0.00	0.00	0.00

NODE	12931	12932	12933	12934	12935	12936	12937	12938	12939	12940
ELEVATION	1783.10	1872.82	1869.65	1867.12	1865.91	1864.16	1862.61	1863.81	1862.24	1858.07
MAX DEPTH	0.11	0.03	0.17	0.23	0.20	0.12	0.12	0.04	0.04	0.05
VELOCITY	0.00	0.16	0.48	1.21	1.39	0.44	0.39	0.15	0.23	0.30
TIME	4.00	3.94	4.15	4.05	4.14	4.23	4.00	3.96	3.90	3.98
MAX VEL	0.00	0.16	0.48	1.21	1.41	0.44	0.39	0.21	0.23	0.30
DEPTH	0.00	0.03	0.17	0.23	0.20	0.12	0.12	0.04	0.04	0.05
TIME	0.00	3.94	4.15	4.05	3.99	4.24	4.00	3.96	3.90	3.98
ST. DEPTH	0.00	0.00	0.00	0.00	0.00	0.00	0.00	0.00	0.00	0.00
MAX STVEL	0.00	0.00	0.00	0.00	0.00	0.00	0.00	0.00	0.00	0.00
TIME	0.00	0.00	0.00	0.00	0.00	0.00	0.00	0.00	0.00	0.00

NODE	12941	12942	12943	12944	12945	12946	12947	12948	12949	12950
ELEVATION	1853.51	1850.30	1847.86	1844.81	1842.38	1841.09	1839.85	1838.36	1836.87	1835.43
MAX DEPTH	0.08	0.10	0.10	0.14	0.24	0.27	0.21	0.19	0.17	0.18
VELOCITY	0.33	0.33	0.37	0.42	0.89	0.97	0.39	0.39	0.37	0.35
TIME	4.00	4.00	4.01	3.99	3.93	4.15	3.96	4.25	4.29	4.25
MAX VEL	0.33	0.33	0.37	0.42	0.90	0.98	0.82	0.39	0.37	0.35
DEPTH	0.08	0.10	0.10	0.14	0.23	0.25	0.21	0.19	0.17	0.18
TIME	4.00	4.00	4.01	3.99	3.93	4.21	3.96	4.26	4.29	4.25
ST. DEPTH	0.00	0.00	0.00	0.00	0.00	0.00	0.00	0.00	0.00	0.00

MAX STVEL	0.00	0.00	0.00	0.00	0.00	0.00	0.00	0.00	0.00	0.00
TIME	0.00	0.00	0.00	0.00	0.00	0.00	0.00	0.00	0.00	0.00
NODE	12951	12952	12953	12954	12955	12956	12957	12958	12959	12960
ELEVATION	1834.17	1833.09	1832.21	1831.32	1830.52	1829.99	1829.14	1828.37	1827.51	1825.96
MAX DEPTH	0.20	0.24	0.31	0.44	0.59	0.43	0.36	0.24	0.16	0.20
VELOCITY	0.35	0.75	0.86	1.03	1.38	1.07	0.91	0.76	0.36	0.40
TIME	4.27	4.24	4.22	4.24	4.22	4.21	4.21	4.25	4.26	4.24
MAX VEL	0.69	0.92	1.25	1.43	1.56	1.48	1.35	0.88	0.36	0.80
DEPTH	0.20	0.24	0.31	0.40	0.57	0.41	0.32	0.24	0.16	0.20
TIME	4.19	4.24	4.23	4.30	4.28	4.25	4.30	4.24	4.26	4.24
ST. DEPTH	0.00	0.00	0.00	0.00	0.00	0.00	0.00	0.00	0.00	0.00
MAX STVEL	0.00	0.00	0.00	0.00	0.00	0.00	0.00	0.00	0.00	0.00
TIME	0.00	0.00	0.00	0.00	0.00	0.00	0.00	0.00	0.00	0.00
NODE	12961	12962	12963	12964	12965	12966	12967	12968	12969	12970
ELEVATION	1824.53	1823.52	1822.91	1822.42	1822.09	1821.68	1820.88	1820.05	1819.25	1818.39
MAX DEPTH	0.20	0.20	0.20	0.23	0.25	0.23	0.17	0.16	0.14	0.11
VELOCITY	0.38	0.38	0.35	0.62	0.65	0.41	0.30	0.33	0.29	0.23
TIME	4.29	4.22	4.31	4.28	4.32	4.38	4.43	4.46	4.50	4.54
MAX VEL	0.78	0.86	0.95	0.98	0.71	0.82	0.36	0.33	0.29	0.23
DEPTH	0.20	0.20	0.20	0.23	0.24	0.22	0.17	0.16	0.14	0.11
TIME	4.20	4.52	4.57	4.28	4.34	4.39	4.41	4.46	4.50	4.53
ST. DEPTH	0.00	0.00	0.00	0.00	0.00	0.00	0.00	0.00	0.00	0.00
MAX STVEL	0.00	0.00	0.00	0.00	0.00	0.00	0.00	0.00	0.00	0.00
TIME	0.00	0.00	0.00	0.00	0.00	0.00	0.00	0.00	0.00	0.00
NODE	12971	12972	12973	12974	12975	12976	12977	12978	12979	12980
ELEVATION	1817.43	1816.39	1815.26	1814.11	1811.58	1810.39	1810.03	1807.75	1806.97	1805.63
MAX DEPTH	0.11	0.11	0.14	0.08	0.11	0.31	0.20	0.38	0.21	0.27
VELOCITY	0.22	0.24	0.24	0.30	0.26	0.56	0.51	0.87	0.80	0.86
TIME	4.57	4.57	4.60	4.60	4.62	4.49	4.48	4.49	4.50	4.50
MAX VEL	0.22	0.24	0.24	0.30	0.26	0.56	0.97	1.17	0.81	0.99
DEPTH	0.11	0.11	0.14	0.08	0.11	0.31	0.20	0.37	0.21	0.26
TIME	4.57	4.57	4.60	4.60	3.98	4.50	4.46	4.55	4.50	4.53
ST. DEPTH	0.00	0.00	0.00	0.00	0.00	0.00	0.00	0.00	0.00	0.00
MAX STVEL	0.00	0.00	0.00	0.00	0.00	0.00	0.00	0.00	0.00	0.00
TIME	0.00	0.00	0.00	0.00	0.00	0.00	0.00	0.00	0.00	0.00
NODE	12981	12982	12983	12984	12985	12986	12987	12988	12989	12990
ELEVATION	1804.52	1803.39	1802.37	1801.40	1800.33	1799.24	1798.16	1797.29	1796.08	1795.23
MAX DEPTH	0.27	0.20	0.20	0.22	0.24	0.25	0.20	0.42	0.56	0.53
VELOCITY	0.87	0.59	0.60	0.76	0.80	0.77	0.61	1.21	1.40	1.00
TIME	4.51	4.46	4.43	4.31	4.30	4.34	4.36	4.38	4.38	4.36
MAX VEL	1.01	0.77	0.73	0.76	0.80	0.87	0.71	1.48	1.49	1.50
DEPTH	0.26	0.20	0.20	0.22	0.24	0.25	0.20	0.41	0.54	0.52
TIME	4.53	4.34	4.43	4.31	4.30	4.39	4.48	4.44	4.47	4.29
ST. DEPTH	0.00	0.00	0.00	0.00	0.00	0.00	0.00	0.00	0.00	0.00
MAX STVEL	0.00	0.00	0.00	0.00	0.00	0.00	0.00	0.00	0.00	0.00
TIME	0.00	0.00	0.00	0.00	0.00	0.00	0.00	0.00	0.00	0.00
NODE	12991	12992	12993	12994	12995	12996	12997	12998	12999	13000
ELEVATION	1794.53	1793.56	1792.85	1791.78	1791.02	1790.29	1789.73	1788.84	1787.90	1787.69
MAX DEPTH	0.41	0.55	0.50	0.70	0.73	0.66	0.43	0.25	0.27	0.44
VELOCITY	1.07	1.24	1.42	1.57	1.58	1.36	1.04	0.76	0.67	1.03
TIME	4.36	4.35	4.39	4.33	4.32	4.31	4.33	4.35	4.37	4.38
MAX VEL	1.49	1.50	1.57	2.16	2.39	2.04	1.53	0.93	1.03	1.53
DEPTH	0.41	0.45	0.49	0.69	0.72	0.66	0.42	0.24	0.26	0.43
TIME	4.36	4.58	4.28	4.34	4.29	4.31	4.29	4.33	4.36	4.33
ST. DEPTH	0.00	0.00	0.00	0.00	0.00	0.00	0.00	0.00	0.00	0.00
MAX STVEL	0.00	0.00	0.00	0.00	0.00	0.00	0.00	0.00	0.00	0.00
TIME	0.00	0.00	0.00	0.00	0.00	0.00	0.00	0.00	0.00	0.00
NODE	13001	13002	13003	13004	13005	13006	13007	13008	13009	13010
ELEVATION	1789.52	1784.45	1784.26	1784.07	1783.92	1783.74	1783.56	1783.39	1783.29	1783.18
MAX DEPTH	0.02	0.24	0.73	1.36	1.83	2.24	2.54	3.99	2.92	2.46
VELOCITY	0.18	0.33	0.86	1.09	1.46	1.57	1.62	1.79	1.40	1.23
TIME	4.00	4.94	4.94	4.98	4.98	4.97	5.05	5.11	5.00	5.06
MAX VEL	0.18	0.85	1.50	1.50	1.57	1.73	1.83	2.09	1.62	1.45
DEPTH	0.02	0.23	0.60	0.55	1.73	2.14	2.09	3.32	2.52	1.83
TIME	4.00	4.36	4.69	4.26	4.81	4.83	4.55	4.47	4.66	4.54
ST. DEPTH	0.00	0.00	0.00	0.00	0.00	0.00	0.00	0.00	0.00	0.00
MAX STVEL	0.00	0.00	0.00	0.00	0.00	0.00	0.00	0.00	0.00	0.00
TIME	0.00	0.00	0.00	0.00	0.00	0.00	0.00	0.00	0.00	0.00
NODE	13011	13012	13013	13014	13015	13016	13017	13018	13019	13020
ELEVATION	1783.09	1782.98	1782.88	1782.83	1782.80	1782.75	1783.60	1783.71	1783.02	1782.16
MAX DEPTH	1.86	1.15	1.44	3.33	2.64	0.79	0.05	0.05	0.09	0.10
VELOCITY	1.08	0.88	0.95	1.27	1.40	0.63	0.16	0.12	0.19	0.00
TIME	5.06	5.06	5.10	5.22	4.99	5.11	3.94	3.99	4.00	4.00
MAX VEL	1.22	1.48	1.22	1.76	1.49	0.69	0.16	0.12	0.19	0.00
DEPTH	1.81	0.43	0.51	3.24	2.56	0.74	0.05	0.05	0.09	0.00
TIME	4.96	4.60	4.56	5.13	5.23	5.20	3.94	3.99	4.00	0.00
ST. DEPTH	0.00	0.00	0.00	0.00	0.00	0.00	0.00	0.00	0.00	0.00
MAX STVEL	0.00	0.00	0.00	0.00	0.00	0.00	0.00	0.00	0.00	0.00
TIME	0.00	0.00	0.00	0.00	0.00	0.00	0.00	0.00	0.00	0.00
NODE	13021	13022	13023	13024	13025	13026	13027	13028	13029	13030
ELEVATION	1872.29	1871.54	1870.10	1868.21	1866.35	1865.25	1863.03	1859.56	1855.06	1852.17
MAX DEPTH	0.03	0.33	0.16	0.06	0.06	0.05	0.05	0.05	0.07	0.09
VELOCITY	0.16	1.36	0.59	0.31	0.17	0.21	0.26	0.30	0.30	0.34
TIME	3.91	4.13	4.17	4.21	4.00	4.00	3.94	3.99	3.95	4.24
MAX VEL	0.17	1.74	0.59	0.31	0.31	0.21	0.26	0.30	0.30	0.34
DEPTH	0.03	0.31	0.16	0.06	0.06	0.05	0.05	0.05	0.07	0.09

TIME	3.92	4.05	4.17	4.21	4.00	4.00	3.94	3.99	3.94	4.24
ST. DEPTH	0.00	0.00	0.00	0.00	0.00	0.00	0.00	0.00	0.00	0.00
MAX STVEL	0.00	0.00	0.00	0.00	0.00	0.00	0.00	0.00	0.00	0.00
TIME	0.00	0.00	0.00	0.00	0.00	0.00	0.00	0.00	0.00	0.00
NODE	13031	13032	13033	13034	13035	13036	13037	13038	13039	13040
ELEVATION	1849.27	1846.14	1844.05	1842.71	1841.24	1839.75	1837.98	1836.32	1835.13	1834.07
MAX DEPTH	0.13	0.21	0.26	0.22	0.18	0.16	0.16	0.19	0.20	0.26
VELOCITY	0.45	1.02	0.98	0.93	0.38	0.38	0.37	0.36	0.35	0.79
TIME	3.93	3.92	3.83	4.14	4.25	4.26	4.25	3.95	4.08	4.21
MAX VEL	0.45	1.02	0.99	0.93	0.38	0.38	0.37	0.36	0.72	1.00
DEPTH	0.13	0.21	0.25	0.22	0.18	0.16	0.16	0.19	0.20	0.26
TIME	3.93	3.92	4.10	4.14	4.25	4.26	4.25	3.95	3.96	4.22
ST. DEPTH	0.00	0.00	0.00	0.00	0.00	0.00	0.00	0.00	0.00	0.00
MAX STVEL	0.00	0.00	0.00	0.00	0.00	0.00	0.00	0.00	0.00	0.00
TIME	0.00	0.00	0.00	0.00	0.00	0.00	0.00	0.00	0.00	0.00
NODE	13041	13042	13043	13044	13045	13046	13047	13048	13049	13050
ELEVATION	1833.25	1832.35	1831.58	1831.07	1830.53	1829.65	1828.60	1827.37	1826.14	1825.13
MAX DEPTH	0.34	0.48	0.56	0.35	0.20	0.18	0.19	0.20	0.16	0.18
VELOCITY	0.94	1.19	1.60	1.02	0.40	0.36	0.38	0.81	0.38	0.41
TIME	4.22	4.21	4.21	4.20	4.14	4.25	4.27	4.23	4.24	4.32
MAX VEL	1.37	1.61	2.30	1.47	0.82	0.36	0.38	0.81	0.38	0.41
DEPTH	0.33	0.44	0.54	0.35	0.20	0.18	0.19	0.20	0.16	0.18
TIME	4.20	4.28	4.17	4.21	4.13	4.25	4.27	4.20	4.25	4.32
ST. DEPTH	0.00	0.00	0.00	0.00	0.00	0.00	0.00	0.00	0.00	0.00
MAX STVEL	0.00	0.00	0.00	0.00	0.00	0.00	0.00	0.00	0.00	0.00
TIME	0.00	0.00	0.00	0.00	0.00	0.00	0.00	0.00	0.00	0.00
NODE	13051	13052	13053	13054	13055	13056	13057	13058	13059	13060
ELEVATION	1824.19	1824.18	1823.66	1823.02	1822.18	1821.25	1820.28	1819.28	1818.26	1817.12
MAX DEPTH	0.29	0.20	0.21	0.16	0.17	0.16	0.14	0.12	0.13	0.13
VELOCITY	0.75	0.45	0.55	0.34	0.33	0.31	0.25	0.25	0.27	0.27
TIME	4.33	4.28	4.28	4.36	4.36	4.41	4.44	4.49	4.50	4.51
MAX VEL	0.98	0.91	0.87	0.34	0.34	0.32	0.27	0.25	0.27	0.27
DEPTH	0.28	0.20	0.20	0.16	0.17	0.16	0.14	0.12	0.13	0.13
TIME	4.28	4.25	4.28	4.41	4.40	4.43	4.45	4.49	4.50	4.51
ST. DEPTH	0.00	0.00	0.00	0.00	0.00	0.00	0.00	0.00	0.00	0.00
MAX STVEL	0.00	0.00	0.00	0.00	0.00	0.00	0.00	0.00	0.00	0.00
TIME	0.00	0.00	0.00	0.00	0.00	0.00	0.00	0.00	0.00	0.00
NODE	13061	13062	13063	13064	13065	13066	13067	13068	13069	13070
ELEVATION	1815.94	1814.76	1811.79	1810.85	1809.64	1808.33	1807.14	1805.89	1804.92	1803.81
MAX DEPTH	0.15	0.10	0.21	0.27	0.35	0.34	0.45	0.46	0.29	0.27
VELOCITY	0.26	0.36	0.67	0.91	1.12	1.06	1.29	1.02	0.89	0.88
TIME	4.51	4.53	4.47	4.46	4.46	4.48	4.49	4.49	4.51	4.48
MAX VEL	0.26	0.36	0.72	1.02	1.39	1.40	1.46	1.26	1.09	0.88
DEPTH	0.14	0.10	0.20	0.26	0.34	0.34	0.43	0.46	0.29	0.27
TIME	4.53	4.53	4.42	4.43	4.41	4.49	4.47	4.51	4.49	4.48
ST. DEPTH	0.00	0.00	0.00	0.00	0.00	0.00	0.00	0.00	0.00	0.00
MAX STVEL	0.00	0.00	0.00	0.00	0.00	0.00	0.00	0.00	0.00	0.00
TIME	0.00	0.00	0.00	0.00	0.00	0.00	0.00	0.00	0.00	0.00
NODE	13071	13072	13073	13074	13075	13076	13077	13078	13079	13080
ELEVATION	1802.70	1801.45	1800.58	1799.50	1797.93	1797.40	1796.75	1795.47	1794.93	1793.82
MAX DEPTH	0.31	0.29	0.40	0.39	0.97	0.81	0.35	0.46	0.31	0.53
VELOCITY	0.99	0.82	1.11	1.32	1.54	1.44	1.12	0.77	0.95	1.26
TIME	4.47	4.44	4.30	4.33	4.34	4.32	4.33	4.35	4.33	4.29
MAX VEL	1.01	1.03	1.33	1.33	1.54	2.13	1.48	1.50	1.20	1.53
DEPTH	0.31	0.29	0.39	0.39	0.97	0.81	0.35	0.45	0.30	0.53
TIME	4.46	4.30	4.38	4.33	4.34	4.33	4.32	4.35	4.36	4.29
ST. DEPTH	0.00	0.00	0.00	0.00	0.00	0.00	0.00	0.00	0.00	0.00
MAX STVEL	0.00	0.00	0.00	0.00	0.00	0.00	0.00	0.00	0.00	0.00
TIME	0.00	0.00	0.00	0.00	0.00	0.00	0.00	0.00	0.00	0.00
NODE	13081	13082	13083	13084	13085	13086	13087	13088	13089	13090
ELEVATION	1793.11	1792.45	1791.68	1790.91	1790.49	1789.99	1789.84	1788.04	1788.23	1785.16
MAX DEPTH	0.78	0.75	0.63	0.41	0.20	0.14	0.03	1.13	0.03	0.45
VELOCITY	1.55	1.57	1.38	0.84	0.31	0.28	0.14	0.99	0.16	1.02
TIME	4.29	4.30	4.31	4.33	4.30	4.34	4.00	4.32	3.89	4.34
MAX VEL	2.26	2.31	1.85	1.47	0.72	0.29	0.14	1.50	0.17	1.36
DEPTH	0.77	0.75	0.53	0.41	0.20	0.14	0.03	1.11	0.03	0.44
TIME	4.27	4.30	4.49	4.33	4.28	4.34	4.00	4.26	3.90	4.40
ST. DEPTH	0.00	0.00	0.00	0.00	0.00	0.00	0.00	0.00	0.00	0.00
MAX STVEL	0.00	0.00	0.00	0.00	0.00	0.00	0.00	0.00	0.00	0.00
TIME	0.00	0.00	0.00	0.00	0.00	0.00	0.00	0.00	0.00	0.00
NODE	13091	13092	13093	13094	13095	13096	13097	13098	13099	13100
ELEVATION	1784.39	1783.97	1783.77	1783.59	1783.43	1783.37	1783.25	1783.16	1783.01	1782.92
MAX DEPTH	0.58	0.94	1.25	1.79	2.31	2.74	4.15	3.65	3.36	2.78
VELOCITY	1.33	1.01	1.20	1.35	1.37	1.36	1.66	1.90	1.59	1.46
TIME	4.36	4.99	4.99	4.98	4.96	5.11	5.11	5.00	5.07	5.03
MAX VEL	1.74	1.57	1.50	1.50	1.55	1.69	1.94	2.01	1.92	1.64
DEPTH	0.56	0.55	0.85	0.66	1.93	2.09	3.55	2.58	2.84	2.55
TIME	4.27	4.18	4.46	6.94	4.63	4.52	4.56	4.41	4.64	4.83
ST. DEPTH	0.00	0.00	0.00	0.00	0.00	0.00	0.00	0.00	0.00	0.00
MAX STVEL	0.00	0.00	0.00	0.00	0.00	0.00	0.00	0.00	0.00	0.00
TIME	0.00	0.00	0.00	0.00	0.00	0.00	0.00	0.00	0.00	0.00
NODE	13101	13102	13103	13104	13105	13106	13107	13108	13109	13110
ELEVATION	1782.80	1782.76	1782.73	1782.65	1782.64	1783.00	1782.44	1781.72	1873.85	1871.82
MAX DEPTH	2.45	3.76	3.78	1.56	0.06	0.06	0.09	0.08	0.02	0.04
VELOCITY	1.03	1.39	1.64	1.23	0.19	0.12	0.16	0.00	0.14	0.21
TIME	5.10	5.08	5.05	5.10	4.00	4.00	4.00	4.00	3.86	4.00

MAX VEL	1.45	1.44	1.80	1.23	0.19	0.12	0.16	0.00	0.16	0.21
DEPTH	1.07	3.68	3.72	1.56	0.06	0.06	0.09	0.00	0.02	0.04
TIME	4.43	5.08	5.02	5.10	4.00	4.00	4.00	0.00	3.87	4.00
ST. DEPTH	0.00	0.00	0.00	0.00	0.00	0.00	0.00	0.00	0.00	0.00
MAX STVEL	0.00	0.00	0.00	0.00	0.00	0.00	0.00	0.00	0.00	0.00
TIME	0.00	0.00	0.00	0.00	0.00	0.00	0.00	0.00	0.00	0.00

NODE	13111	13112	13113	13114	13115	13116	13117	13118	13119	13120
ELEVATION	1869.83	1867.58	1863.37	1859.62	1855.82	1852.72	1850.11	1847.43	1845.70	1844.19
MAX DEPTH	0.04	0.04	0.06	0.07	0.12	0.20	0.25	0.26	0.25	0.20
VELOCITY	0.22	0.23	0.29	0.33	0.41	0.55	1.24	0.95	1.01	0.83
TIME	4.00	3.98	4.00	4.00	3.98	3.98	3.78	3.79	4.09	4.14
MAX VEL	0.22	0.23	0.29	0.33	0.42	1.12	1.28	1.00	1.01	0.87
DEPTH	0.04	0.04	0.06	0.07	0.12	0.20	0.25	0.26	0.25	0.20
TIME	4.00	3.98	4.00	4.00	3.98	3.98	3.79	3.79	4.09	4.27
ST. DEPTH	0.00	0.00	0.00	0.00	0.00	0.00	0.00	0.00	0.00	0.00
MAX STVEL	0.00	0.00	0.00	0.00	0.00	0.00	0.00	0.00	0.00	0.00
TIME	0.00	0.00	0.00	0.00	0.00	0.00	0.00	0.00	0.00	0.00

NODE	13121	13122	13123	13124	13125	13126	13127	13128	13129	13130
ELEVATION	1842.55	1840.99	1839.12	1837.35	1836.16	1835.15	1834.41	1833.76	1833.30	1833.36
MAX DEPTH	0.22	0.14	0.16	0.20	0.20	0.25	0.36	0.45	0.52	0.20
VELOCITY	0.39	0.37	0.38	0.37	0.70	0.77	1.06	1.39	1.92	0.51
TIME	4.24	4.25	4.26	3.97	3.97	4.22	4.20	4.20	4.19	4.16
MAX VEL	0.39	0.37	0.38	0.74	0.72	0.84	1.47	2.05	1.96	1.04
DEPTH	0.22	0.14	0.16	0.20	0.20	0.23	0.35	0.45	0.44	0.20
TIME	4.24	4.25	4.26	3.97	4.20	4.29	4.25	4.20	4.31	4.10
ST. DEPTH	0.00	0.00	0.00	0.00	0.00	0.00	0.00	0.00	0.00	0.00
MAX STVEL	0.00	0.00	0.00	0.00	0.00	0.00	0.00	0.00	0.00	0.00
TIME	0.00	0.00	0.00	0.00	0.00	0.00	0.00	0.00	0.00	0.00

NODE	13131	13132	13133	13134	13135	13136	13137	13138	13139	13140
ELEVATION	1832.85	1831.15	1829.85	1828.69	1827.64	1826.48	1825.46	1825.08	1824.90	1824.17
MAX DEPTH	0.14	0.20	0.23	0.16	0.13	0.16	0.27	0.29	0.18	0.20
VELOCITY	0.34	0.43	0.38	0.33	0.29	0.34	0.94	0.69	0.35	0.33
TIME	4.23	4.17	4.18	4.25	4.22	4.34	4.31	4.21	4.39	4.35
MAX VEL	0.40	0.78	0.78	0.34	0.32	0.34	1.01	1.13	0.36	0.63
DEPTH	0.14	0.20	0.22	0.16	0.13	0.16	0.26	0.28	0.18	0.20
TIME	4.23	4.26	4.20	4.25	4.22	4.34	4.24	4.33	4.39	4.35
ST. DEPTH	0.00	0.00	0.00	0.00	0.00	0.00	0.00	0.00	0.00	0.00
MAX STVEL	0.00	0.00	0.00	0.00	0.00	0.00	0.00	0.00	0.00	0.00
TIME	0.00	0.00	0.00	0.00	0.00	0.00	0.00	0.00	0.00	0.00

NODE	13141	13142	13143	13144	13145	13146	13147	13148	13149	13150
ELEVATION	1823.21	1822.19	1821.09	1820.00	1818.90	1817.76	1816.62	1815.41	1812.29	1811.24
MAX DEPTH	0.20	0.18	0.16	0.18	0.17	0.16	0.15	0.17	0.50	0.38
VELOCITY	0.67	0.32	0.31	0.32	0.32	0.31	0.31	0.54	1.18	1.28
TIME	4.26	4.36	4.41	4.41	4.42	4.43	4.44	4.46	4.44	4.44
MAX VEL	0.67	0.32	0.31	0.32	0.32	0.31	0.31	0.54	1.49	1.33
DEPTH	0.20	0.18	0.16	0.18	0.17	0.16	0.15	0.17	0.44	0.38
TIME	4.26	4.38	4.41	4.41	4.42	4.44	4.44	4.46	4.55	4.45
ST. DEPTH	0.00	0.00	0.00	0.00	0.00	0.00	0.00	0.00	0.00	0.00
MAX STVEL	0.00	0.00	0.00	0.00	0.00	0.00	0.00	0.00	0.00	0.00
TIME	0.00	0.00	0.00	0.00	0.00	0.00	0.00	0.00	0.00	0.00

NODE	13151	13152	13153	13154	13155	13156	13157	13158	13159	13160
ELEVATION	1809.72	1808.58	1807.51	1806.60	1805.36	1803.95	1803.03	1801.38	1800.91	1799.67
MAX DEPTH	0.43	0.39	0.34	0.20	0.23	0.45	0.43	0.75	0.32	0.56
VELOCITY	1.17	1.05	0.87	0.71	0.87	1.09	1.43	1.04	1.02	1.46
TIME	4.44	4.44	4.48	4.42	4.43	4.40	4.28	4.30	4.30	4.28
MAX VEL	1.32	1.46	1.42	0.77	0.88	1.29	1.44	1.50	1.29	1.91
DEPTH	0.36	0.37	0.34	0.20	0.23	0.45	0.43	0.61	0.31	0.55
TIME	4.60	4.55	4.47	4.53	4.43	4.40	4.28	4.57	4.31	4.29
ST. DEPTH	0.00	0.00	0.00	0.00	0.00	0.00	0.00	0.00	0.00	0.00
MAX STVEL	0.00	0.00	0.00	0.00	0.00	0.00	0.00	0.00	0.00	0.00
TIME	0.00	0.00	0.00	0.00	0.00	0.00	0.00	0.00	0.00	0.00

NODE	13161	13162	13163	13164	13165	13166	13167	13168	13169	13170
ELEVATION	1798.95	1798.27	1797.39	1796.11	1795.05	1794.08	1793.46	1792.85	1792.11	1790.87
MAX DEPTH	0.47	0.21	0.20	0.35	0.74	1.00	0.87	0.90	0.52	0.72
VELOCITY	1.20	0.66	0.67	1.02	1.96	1.72	1.62	1.56	1.65	1.38
TIME	4.32	4.33	4.31	4.32	4.28	4.28	4.28	4.29	4.30	4.31
MAX VEL	1.67	0.77	0.78	1.45	1.97	2.09	2.05	2.02	1.66	1.39
DEPTH	0.46	0.21	0.20	0.34	0.73	0.94	0.86	0.90	0.52	0.72
TIME	4.33	4.33	4.38	4.30	4.24	4.19	4.27	4.28	4.29	4.31
ST. DEPTH	0.00	0.00	0.00	0.00	0.00	0.00	0.00	0.00	0.00	0.00
MAX STVEL	0.00	0.00	0.00	0.00	0.00	0.00	0.00	0.00	0.00	0.00
TIME	0.00	0.00	0.00	0.00	0.00	0.00	0.00	0.00	0.00	0.00

NODE	13171	13172	13173	13174	13175	13176	13177	13178	13179	13180
ELEVATION	1790.28	1789.66	1788.71	1788.07	1787.63	1785.80	1784.99	1784.25	1783.62	1783.42
MAX DEPTH	0.67	1.45	0.75	1.56	0.43	0.71	0.61	0.57	0.63	1.31
VELOCITY	1.38	2.27	1.52	1.37	1.52	1.55	1.38	1.31	0.79	0.97
TIME	4.29	4.32	4.32	4.33	4.33	4.37	4.34	4.36	4.98	5.01
MAX VEL	1.40	2.27	1.57	1.37	1.76	1.87	1.81	1.73	1.50	1.49
DEPTH	0.67	1.44	0.74	1.55	0.40	0.68	0.60	0.57	0.57	0.68
TIME	4.29	4.33	4.34	4.31	4.24	4.28	4.37	4.38	4.77	4.39
ST. DEPTH	0.00	0.00	0.00	0.00	0.00	0.00	0.00	0.00	0.00	0.00
MAX STVEL	0.00	0.00	0.00	0.00	0.00	0.00	0.00	0.00	0.00	0.00
TIME	0.00	0.00	0.00	0.00	0.00	0.00	0.00	0.00	0.00	0.00

NODE	13181	13182	13183	13184	13185	13186	13187	13188	13189	13190
ELEVATION	1783.30	1783.26	1783.18	1783.14	1783.00	1782.89	1782.75	1782.64	1782.57	1782.49
MAX DEPTH	1.91	2.43	2.89	4.24	3.14	3.73	3.62	2.14	3.09	1.44

VELOCITY	1.04	1.17	1.42	1.40	1.59	1.66	2.43	2.27	1.83	1.39
TIME	5.01	4.96	4.96	5.11	5.07	5.14	5.02	5.02	5.09	5.10
MAX VEL	1.50	1.50	1.60	1.76	1.93	2.04	2.52	2.32	1.97	1.39
DEPTH	0.71	0.83	2.12	3.36	3.06	2.38	3.36	2.12	2.87	1.44
TIME	4.28	4.26	4.50	4.49	5.13	4.42	5.36	5.02	5.35	5.10
ST. DEPTH	0.00	0.00	0.00	0.00	0.00	0.00	0.00	0.00	0.00	0.00
MAX STVEL	0.00	0.00	0.00	0.00	0.00	0.00	0.00	0.00	0.00	0.00
TIME	0.00	0.00	0.00	0.00	0.00	0.00	0.00	0.00	0.00	0.00
NODE	13191	13192	13193	13194	13195	13196	13197	13198	13199	13200
ELEVATION	1782.42	1782.34	1782.07	1781.21	1872.69	1869.07	1863.69	1859.90	1856.86	1854.14
MAX DEPTH	0.15	0.06	0.06	0.07	0.02	0.04	0.05	0.07	0.20	0.26
VELOCITY	0.19	0.17	0.16	0.00	0.16	0.25	0.27	0.30	0.56	1.01
TIME	5.16	4.00	4.00	4.00	3.95	3.94	3.98	3.94	4.03	3.75
MAX VEL	0.19	0.17	0.16	0.00	0.16	0.25	0.27	0.30	1.12	1.18
DEPTH	0.15	0.06	0.06	0.00	0.02	0.04	0.05	0.07	0.20	0.25
TIME	5.16	4.00	4.00	0.00	3.95	3.94	3.96	3.94	4.01	4.04
ST. DEPTH	0.00	0.00	0.00	0.00	0.00	0.00	0.00	0.00	0.00	0.00
MAX STVEL	0.00	0.00	0.00	0.00	0.00	0.00	0.00	0.00	0.00	0.00
TIME	0.00	0.00	0.00	0.00	0.00	0.00	0.00	0.00	0.00	0.00
NODE	13201	13202	13203	13204	13205	13206	13207	13208	13209	13210
ELEVATION	1851.61	1848.98	1847.07	1845.26	1843.48	1841.87	1840.04	1838.83	1838.11	1837.06
MAX DEPTH	0.22	0.22	0.21	0.16	0.16	0.14	0.18	0.20	0.16	0.21
VELOCITY	0.88	0.92	0.82	0.39	0.35	0.35	0.37	0.39	0.40	0.97
TIME	3.77	4.08	4.12	4.25	4.14	4.24	4.20	4.13	4.21	4.20
MAX VEL	1.13	0.95	0.82	0.39	0.35	0.35	0.37	0.78	0.40	0.97
DEPTH	0.21	0.21	0.21	0.16	0.16	0.14	0.18	0.20	0.16	0.21
TIME	4.20	4.09	4.12	4.25	4.14	4.24	4.20	4.14	4.21	4.20
ST. DEPTH	0.00	0.00	0.00	0.00	0.00	0.00	0.00	0.00	0.00	0.00
MAX STVEL	0.00	0.00	0.00	0.00	0.00	0.00	0.00	0.00	0.00	0.00
TIME	0.00	0.00	0.00	0.00	0.00	0.00	0.00	0.00	0.00	0.00
NODE	13211	13212	13213	13214	13215	13216	13217	13218	13219	13220
ELEVATION	1836.23	1835.26	1834.44	1833.76	1832.95	1831.55	1830.40	1829.46	1828.49	1827.43
MAX DEPTH	0.37	0.49	0.50	0.38	0.35	0.26	0.21	0.24	0.22	0.24
VELOCITY	1.36	1.47	1.34	0.91	1.03	0.80	0.68	0.34	0.34	0.75
TIME	4.18	4.18	4.19	4.19	4.22	4.11	4.14	3.97	4.03	4.25
MAX VEL	1.48	2.15	1.78	1.18	1.06	0.81	0.70	0.69	0.72	0.87
DEPTH	0.36	0.48	0.48	0.38	0.35	0.26	0.20	0.23	0.21	0.23
TIME	4.17	4.20	4.23	4.17	4.23	4.11	4.23	3.98	4.18	4.32
ST. DEPTH	0.00	0.00	0.00	0.00	0.00	0.00	0.00	0.00	0.00	0.00
MAX STVEL	0.00	0.00	0.00	0.00	0.00	0.00	0.00	0.00	0.00	0.00
TIME	0.00	0.00	0.00	0.00	0.00	0.00	0.00	0.00	0.00	0.00
NODE	13221	13222	13223	13224	13225	13226	13227	13228	13229	13230
ELEVATION	1826.55	1825.66	1824.85	1823.76	1822.55	1821.40	1820.34	1819.22	1818.07	1816.93
MAX DEPTH	0.31	0.43	0.61	0.75	0.92	1.05	1.06	1.05	0.96	0.90
VELOCITY	0.91	1.02	1.72	2.07	2.33	2.44	2.50	2.46	2.32	2.16
TIME	4.30	4.31	4.32	4.33	4.34	4.35	4.36	4.37	4.38	4.40
MAX VEL	1.15	1.47	1.72	2.07	2.33	2.45	2.51	2.46	2.32	2.16
DEPTH	0.30	0.42	0.61	0.75	0.92	1.05	1.06	1.05	0.96	0.90
TIME	4.37	4.37	4.32	4.33	4.32	4.34	4.35	4.37	4.38	4.40
ST. DEPTH	0.00	0.00	0.00	0.00	0.00	0.00	0.00	0.00	0.00	0.00
MAX STVEL	0.00	0.00	0.00	0.00	0.00	0.00	0.00	0.00	0.00	0.00
TIME	0.00	0.00	0.00	0.00	0.00	0.00	0.00	0.00	0.00	0.00
NODE	13231	13232	13233	13234	13235	13236	13237	13238	13239	13240
ELEVATION	1815.85	1814.52	1812.88	1811.61	1810.11	1808.85	1807.80	1806.60	1805.41	1804.44
MAX DEPTH	0.82	0.54	0.53	0.35	0.34	0.29	0.31	0.43	0.51	0.50
VELOCITY	2.03	1.92	1.29	1.20	1.03	0.89	1.00	1.23	1.23	1.22
TIME	4.40	4.42	4.42	4.43	4.44	4.46	4.37	4.30	4.26	4.27
MAX VEL	2.03	1.93	1.47	1.47	1.44	1.16	1.24	1.32	1.48	1.50
DEPTH	0.81	0.54	0.52	0.35	0.34	0.29	0.31	0.43	0.50	0.47
TIME	4.40	4.42	4.38	4.36	4.45	4.47	4.38	4.27	4.34	4.37
ST. DEPTH	0.00	0.00	0.00	0.00	0.00	0.00	0.00	0.00	0.00	0.00
MAX STVEL	0.00	0.00	0.00	0.00	0.00	0.00	0.00	0.00	0.00	0.00
TIME	0.00	0.00	0.00	0.00	0.00	0.00	0.00	0.00	0.00	0.00
NODE	13241	13242	13243	13244	13245	13246	13247	13248	13249	13250
ELEVATION	1803.43	1802.37	1800.88	1800.16	1799.54	1798.77	1797.58	1796.38	1795.48	1794.67
MAX DEPTH	0.45	0.37	0.61	0.47	0.27	0.29	0.47	0.78	0.90	0.84
VELOCITY	1.17	1.24	1.29	0.93	0.73	0.94	1.32	1.85	1.87	1.93
TIME	4.29	4.28	4.32	4.28	4.30	4.30	4.28	4.27	4.27	4.28
MAX VEL	1.50	1.44	1.71	1.45	1.02	0.95	1.32	2.24	2.49	2.21
DEPTH	0.43	0.35	0.61	0.41	0.26	0.29	0.47	0.75	0.85	0.79
TIME	4.24	4.23	4.30	4.22	4.35	4.32	4.29	4.19	4.18	4.18
ST. DEPTH	0.00	0.00	0.00	0.00	0.00	0.00	0.00	0.00	0.00	0.00
MAX STVEL	0.00	0.00	0.00	0.00	0.00	0.00	0.00	0.00	0.00	0.00
TIME	0.00	0.00	0.00	0.00	0.00	0.00	0.00	0.00	0.00	0.00
NODE	13251	13252	13253	13254	13255	13256	13257	13258	13259	13260
ELEVATION	1793.78	1793.03	1792.11	1790.33	1790.26	1789.68	1788.67	1788.05	1787.49	1786.20
MAX DEPTH	1.00	0.95	0.82	3.09	2.79	0.57	1.14	1.32	0.99	0.83
VELOCITY	1.94	2.02	2.64	1.59	2.08	1.57	1.92	1.90	2.39	2.00
TIME	4.28	4.28	4.29	4.30	4.30	4.32	4.32	4.33	4.30	4.33
MAX VEL	2.10	2.03	2.65	1.60	2.59	1.58	1.92	1.90	2.75	2.02
DEPTH	0.94	0.95	0.82	3.08	2.78	0.57	1.13	1.32	0.98	0.82
TIME	4.18	4.28	4.29	4.29	4.32	4.32	4.32	4.33	4.30	4.33
ST. DEPTH	0.00	0.00	0.00	0.00	0.00	0.00	0.00	0.00	0.00	0.00
MAX STVEL	0.00	0.00	0.00	0.00	0.00	0.00	0.00	0.00	0.00	0.00
TIME	0.00	0.00	0.00	0.00	0.00	0.00	0.00	0.00	0.00	0.00
NODE	13261	13262	13263	13264	13265	13266	13267	13268	13269	13270

ELEVATION	1785.20	1784.38	1783.52	1783.30	1783.22	1783.15	1783.13	1783.13	1782.99	1782.88
MAX DEPTH	0.89	0.67	0.66	1.28	1.81	2.45	3.16	4.53	4.59	4.88
VELOCITY	1.74	1.62	1.39	0.83	0.94	1.03	1.10	1.30	1.93	2.36
TIME	4.34	4.36	4.48	5.01	5.00	5.03	4.97	5.16	5.10	5.11
MAX VEL	1.89	1.62	1.58	1.49	1.50	1.50	1.66	2.03	2.56	3.07
DEPTH	0.88	0.67	0.65	0.73	1.00	1.44	2.15	3.19	2.89	2.82
TIME	4.34	4.36	4.34	4.37	4.41	4.40	4.44	4.39	4.33	4.31
ST. DEPTH	0.00	0.00	0.00	0.00	0.00	0.00	0.00	0.00	0.00	0.00
MAX STVEL	0.00	0.00	0.00	0.00	0.00	0.00	0.00	0.00	0.00	0.00
TIME	0.00	0.00	0.00	0.00	0.00	0.00	0.00	0.00	0.00	0.00

NODE	13271	13272	13273	13274	13275	13276	13277	13278	13279	13280
ELEVATION	1782.63	1782.20	1782.41	1782.31	1782.00	1781.48	1780.96	1780.48	1864.21	1861.07
MAX DEPTH	5.63	6.20	2.11	1.56	1.29	0.50	0.20	0.11	0.04	0.05
VELOCITY	3.79	0.15	1.84	1.51	1.69	1.00	0.43	0.00	0.20	0.23
TIME	5.09	5.08	5.11	5.11	5.11	5.12	5.11	4.88	4.00	3.99
MAX VEL	4.25	0.18	2.96	1.51	1.69	1.01	0.62	0.00	0.20	0.23
DEPTH	3.92	6.20	1.91	1.56	1.29	0.49	0.20	0.00	0.04	0.05
TIME	4.39	5.08	5.35	5.11	5.11	5.20	4.97	0.00	4.00	3.99
ST. DEPTH	0.00	0.00	0.00	0.00	0.00	0.00	0.00	0.00	0.00	0.00
MAX STVEL	0.00	0.00	0.00	0.00	0.00	0.00	0.00	0.00	0.00	0.00
TIME	0.00	0.00	0.00	0.00	0.00	0.00	0.00	0.00	0.00	0.00

NODE	13281	13282	13283	13284	13285	13286	13287	13288	13289	13290
ELEVATION	1858.40	1855.47	1852.94	1850.10	1848.07	1846.00	1844.07	1842.37	1840.90	1840.24
MAX DEPTH	0.42	0.24	0.20	0.19	0.15	0.14	0.14	0.14	0.19	0.16
VELOCITY	1.57	1.00	0.56	0.43	0.39	0.36	0.35	0.33	0.33	0.35
TIME	4.14	4.04	4.16	4.21	4.19	4.33	4.02	4.04	4.03	3.99
MAX VEL	1.59	1.10	0.96	0.43	0.39	0.37	0.35	0.33	0.34	0.35
DEPTH	0.42	0.22	0.20	0.19	0.15	0.14	0.14	0.14	0.19	0.16
TIME	4.17	4.16	4.16	4.21	4.25	4.00	4.03	3.98	4.03	3.99
ST. DEPTH	0.00	0.00	0.00	0.00	0.00	0.00	0.00	0.00	0.00	0.00
MAX STVEL	0.00	0.00	0.00	0.00	0.00	0.00	0.00	0.00	0.00	0.00
TIME	0.00	0.00	0.00	0.00	0.00	0.00	0.00	0.00	0.00	0.00

NODE	13291	13292	13293	13294	13295	13296	13297	13298	13299	13300
ELEVATION	1840.00	1839.30	1838.55	1837.63	1836.41	1835.15	1834.02	1833.29	1832.57	1831.86
MAX DEPTH	0.07	0.27	0.45	0.50	0.29	0.20	0.14	0.09	0.07	0.06
VELOCITY	0.23	1.13	1.67	1.90	0.99	0.72	0.30	0.26	0.24	0.22
TIME	3.99	4.17	4.18	4.18	4.18	4.13	4.26	4.25	4.00	3.99
MAX VEL	0.23	1.13	1.89	2.28	1.21	0.82	0.30	0.26	0.25	0.22
DEPTH	0.07	0.27	0.42	0.49	0.29	0.20	0.14	0.09	0.07	0.06
TIME	3.99	4.18	4.26	4.20	4.18	4.33	4.26	4.25	4.00	3.99
ST. DEPTH	0.00	0.00	0.00	0.00	0.00	0.00	0.00	0.00	0.00	0.00
MAX STVEL	0.00	0.00	0.00	0.00	0.00	0.00	0.00	0.00	0.00	0.00
TIME	0.00	0.00	0.00	0.00	0.00	0.00	0.00	0.00	0.00	0.00

NODE	13301	13302	13303	13304	13305	13306	13307	13308	13309	13310
ELEVATION	1830.94	1829.50	1828.56	1827.68	1826.42	1825.22	1823.86	1822.61	1821.40	1820.10
MAX DEPTH	0.04	0.20	0.26	0.28	0.32	0.32	0.26	0.21	0.20	0.20
VELOCITY	0.17	0.36	1.15	1.21	1.15	1.12	0.89	0.79	0.39	0.40
TIME	3.94	4.26	4.29	4.30	4.30	4.31	4.31	4.30	4.33	4.37
MAX VEL	0.20	0.99	1.15	1.22	1.30	1.28	0.99	0.84	0.72	0.74
DEPTH	0.04	0.20	0.26	0.28	0.31	0.31	0.26	0.20	0.20	0.20
TIME	3.94	4.41	4.29	4.29	4.33	4.29	4.31	4.20	4.32	4.40
ST. DEPTH	0.00	0.00	0.00	0.00	0.00	0.00	0.00	0.00	0.00	0.00
MAX STVEL	0.00	0.00	0.00	0.00	0.00	0.00	0.00	0.00	0.00	0.00
TIME	0.00	0.00	0.00	0.00	0.00	0.00	0.00	0.00	0.00	0.00

NODE	13311	13312	13313	13314	13315	13316	13317	13318	13319	13320
ELEVATION	1818.71	1817.46	1816.28	1814.90	1813.68	1812.50	1811.20	1810.20	1808.52	1807.70
MAX DEPTH	0.21	0.26	0.28	0.40	0.28	0.20	0.20	0.20	0.32	0.20
VELOCITY	0.77	0.87	1.01	1.07	0.86	0.36	0.74	0.40	0.90	0.73
TIME	4.38	4.40	4.39	4.42	4.33	4.37	4.25	4.21	4.26	4.29
MAX VEL	0.77	1.00	1.09	1.45	1.06	0.37	0.75	0.80	1.28	0.74
DEPTH	0.21	0.26	0.28	0.34	0.27	0.19	0.20	0.20	0.31	0.20
TIME	4.38	4.38	4.41	4.55	4.31	4.17	4.19	4.21	4.30	4.20
ST. DEPTH	0.00	0.00	0.00	0.00	0.00	0.00	0.00	0.00	0.00	0.00
MAX STVEL	0.00	0.00	0.00	0.00	0.00	0.00	0.00	0.00	0.00	0.00
TIME	0.00	0.00	0.00	0.00	0.00	0.00	0.00	0.00	0.00	0.00

NODE	13321	13322	13323	13324	13325	13326	13327	13328	13329	13330
ELEVATION	1806.56	1805.65	1804.52	1803.40	1802.30	1801.30	1800.20	1799.39	1798.51	1797.46
MAX DEPTH	0.36	0.25	0.32	0.20	0.20	0.20	0.20	0.39	0.51	0.66
VELOCITY	1.07	0.87	0.96	0.77	0.82	0.73	0.58	1.00	1.50	1.79
TIME	4.25	4.26	4.28	4.23	4.25	4.27	4.22	4.26	4.25	4.27
MAX VEL	1.52	0.92	1.29	0.79	0.83	0.77	0.73	1.32	2.13	2.30
DEPTH	0.35	0.25	0.32	0.20	0.20	0.20	0.20	0.32	0.50	0.63
TIME	4.26	4.22	4.27	4.15	4.17	4.16	4.24	4.38	4.30	4.31
ST. DEPTH	0.00	0.00	0.00	0.00	0.00	0.00	0.00	0.00	0.00	0.00
MAX STVEL	0.00	0.00	0.00	0.00	0.00	0.00	0.00	0.00	0.00	0.00
TIME	0.00	0.00	0.00	0.00	0.00	0.00	0.00	0.00	0.00	0.00

NODE	13331	13332	13333	13334	13335	13336	13337	13338	13339	13340
ELEVATION	1796.54	1795.72	1794.63	1793.50	1792.56	1791.64	1790.57	1789.70	1788.91	1788.30
MAX DEPTH	0.64	0.72	0.73	0.50	0.46	0.34	0.27	0.50	0.51	0.50
VELOCITY	1.73	1.90	1.75	1.18	1.26	0.93	0.77	1.11	1.00	1.11
TIME	4.25	4.26	4.27	4.26	4.28	4.30	4.29	4.30	4.28	4.32
MAX VEL	2.46	2.63	2.44	1.74	1.71	1.46	1.06	1.45	1.49	1.48
DEPTH	0.58	0.70	0.67	0.50	0.46	0.34	0.27	0.35	0.42	0.41
TIME	4.16	4.20	4.37	4.22	4.26	4.30	4.27	4.60	4.55	4.17
ST. DEPTH	0.00	0.00	0.00	0.00	0.00	0.00	0.00	0.00	0.00	0.00
MAX STVEL	0.00	0.00	0.00	0.00	0.00	0.00	0.00	0.00	0.00	0.00
TIME	0.00	0.00	0.00	0.00	0.00	0.00	0.00	0.00	0.00	0.00

NODE	13341	13342	13343	13344	13345	13346	13347	13348	13349	13350
ELEVATION	1787.52	1786.60	1785.61	1784.62	1783.64	1783.25	1783.11	1783.03	1782.95	1782.84
MAX DEPTH	0.72	0.60	0.51	0.42	0.44	0.65	1.31	1.43	1.45	1.44
VELOCITY	1.65	1.54	1.18	1.09	0.89	0.66	0.92	1.13	1.22	1.69
TIME	4.30	4.33	4.34	4.37	4.39	5.01	5.01	5.01	5.08	5.08
MAX VEL	2.17	1.90	1.58	1.49	1.49	1.50	1.50	1.46	1.24	1.69
DEPTH	0.70	0.55	0.50	0.41	0.44	0.63	0.50	0.64	1.39	1.44
TIME	4.33	4.52	4.24	4.34	4.32	5.00	4.32	4.46	4.91	5.08
ST. DEPTH	0.00	0.00	0.00	0.00	0.00	0.00	0.00	0.00	0.00	0.00
MAX STVEL	0.00	0.00	0.00	0.00	0.00	0.00	0.00	0.00	0.00	0.00
TIME	0.00	0.00	0.00	0.00	0.00	0.00	0.00	0.00	0.00	0.00

NODE	13351	13352	13353	13354	13355	13356	13357	13358	13359	13360
ELEVATION	1782.68	1782.54	1782.40	1782.27	1782.10	1781.74	1781.51	1780.83	1780.16	1779.91
MAX DEPTH	0.68	0.44	0.20	0.17	0.20	0.54	0.51	0.60	0.47	0.49
VELOCITY	1.35	1.16	0.67	0.40	0.45	1.70	1.83	1.31	0.96	0.00
TIME	5.08	5.10	5.02	5.11	5.04	5.11	5.11	5.12	5.12	5.12
MAX VEL	1.36	1.16	0.82	0.40	0.84	1.74	1.85	1.31	0.96	0.00
DEPTH	0.68	0.44	0.20	0.17	0.20	0.54	0.50	0.60	0.47	0.00
TIME	5.08	5.10	4.98	5.11	5.03	5.08	5.11	5.12	5.13	0.00
ST. DEPTH	0.00	0.00	0.00	0.00	0.00	0.00	0.00	0.00	0.00	0.00
MAX STVEL	0.00	0.00	0.00	0.00	0.00	0.00	0.00	0.00	0.00	0.00
TIME	0.00	0.00	0.00	0.00	0.00	0.00	0.00	0.00	0.00	0.00

NODE	13361	13362	13363	13364	13365	13366	13367	13368	13369	13370
ELEVATION	1857.28	1853.94	1851.14	1848.98	1846.61	1844.56	1842.79	1841.77	1841.63	1841.98
MAX DEPTH	0.12	0.11	0.12	0.11	0.11	0.10	0.12	0.16	0.09	0.03
VELOCITY	0.43	0.39	0.34	0.33	0.31	0.29	0.25	0.25	0.23	0.12
TIME	4.14	4.18	4.27	4.14	4.23	3.99	3.98	3.96	4.01	3.93
MAX VEL	0.44	0.39	0.34	0.34	0.31	0.29	0.25	0.27	0.23	0.14
DEPTH	0.12	0.11	0.12	0.11	0.10	0.10	0.12	0.16	0.09	0.03
TIME	4.15	4.18	4.20	4.23	4.24	4.24	3.98	3.98	4.01	3.94
ST. DEPTH	0.00	0.00	0.00	0.00	0.00	0.00	0.00	0.00	0.00	0.00
MAX STVEL	0.00	0.00	0.00	0.00	0.00	0.00	0.00	0.00	0.00	0.00
TIME	0.00	0.00	0.00	0.00	0.00	0.00	0.00	0.00	0.00	0.00

NODE	13371	13372	13373	13374	13375	13376	13377	13378	13379	13380
ELEVATION	1841.34	1841.18	1839.91	1838.53	1836.69	1835.33	1834.17	1833.29	1832.22	1830.97
MAX DEPTH	0.04	0.80	0.35	0.20	0.12	0.08	0.08	0.09	0.11	0.30
VELOCITY	0.17	2.70	1.50	1.00	0.28	0.22	0.17	0.21	0.27	0.93
TIME	4.00	4.17	4.18	4.12	4.25	4.25	4.14	4.00	4.00	4.30
MAX VEL	0.17	3.17	1.50	1.00	0.30	0.22	0.17	0.21	0.27	0.96
DEPTH	0.04	0.73	0.35	0.20	0.12	0.08	0.08	0.09	0.11	0.30
TIME	4.00	4.24	4.18	4.12	4.25	4.24	4.14	4.00	4.00	4.29
ST. DEPTH	0.00	0.00	0.00	0.00	0.00	0.00	0.00	0.00	0.00	0.00
MAX STVEL	0.00	0.00	0.00	0.00	0.00	0.00	0.00	0.00	0.00	0.00
TIME	0.00	0.00	0.00	0.00	0.00	0.00	0.00	0.00	0.00	0.00

NODE	13381	13382	13383	13384	13385	13386	13387	13388	13389	13390
ELEVATION	1829.89	1829.01	1827.98	1826.61	1825.32	1823.90	1822.62	1821.34	1820.02	1818.62
MAX DEPTH	0.72	0.87	0.74	0.71	0.47	0.43	0.36	0.32	0.29	0.26
VELOCITY	1.68	2.00	2.16	1.83	1.38	1.20	1.09	1.02	0.99	0.93
TIME	4.28	4.28	4.29	4.30	4.29	4.32	4.31	4.32	4.37	4.42
MAX VEL	1.68	2.00	2.16	1.83	1.49	1.31	1.09	1.03	0.99	1.01
DEPTH	0.72	0.86	0.74	0.71	0.46	0.42	0.36	0.32	0.29	0.26
TIME	4.28	4.28	4.29	4.30	4.26	4.30	4.32	4.34	4.38	4.38
ST. DEPTH	0.00	0.00	0.00	0.00	0.00	0.00	0.00	0.00	0.00	0.00
MAX STVEL	0.00	0.00	0.00	0.00	0.00	0.00	0.00	0.00	0.00	0.00
TIME	0.00	0.00	0.00	0.00	0.00	0.00	0.00	0.00	0.00	0.00

NODE	13391	13392	13393	13394	13395	13396	13397	13398	13399	13400
ELEVATION	1817.30	1816.25	1815.16	1813.97	1812.23	1811.23	1809.80	1808.48	1807.50	1806.54
MAX DEPTH	0.29	0.28	0.49	0.80	1.29	1.26	1.17	1.33	1.24	1.08
VELOCITY	0.87	0.91	1.33	2.52	2.69	3.06	2.90	2.68	2.46	2.24
TIME	4.42	4.41	4.22	4.24	4.23	4.21	4.22	4.23	4.24	4.24
MAX VEL	1.12	1.09	1.49	2.52	2.69	3.06	2.91	2.68	2.47	2.24
DEPTH	0.29	0.28	0.48	0.80	1.29	1.25	1.16	1.33	1.23	1.08
TIME	4.43	4.40	4.26	4.24	4.23	4.21	4.20	4.23	4.23	4.24
ST. DEPTH	0.00	0.00	0.00	0.00	0.00	0.00	0.00	0.00	0.00	0.00
MAX STVEL	0.00	0.00	0.00	0.00	0.00	0.00	0.00	0.00	0.00	0.00
TIME	0.00	0.00	0.00	0.00	0.00	0.00	0.00	0.00	0.00	0.00

NODE	13401	13402	13403	13404	13405	13406	13407	13408	13409	13410
ELEVATION	1805.64	1804.59	1803.27	1802.10	1801.19	1800.13	1799.55	1798.67	1797.52	1796.83
MAX DEPTH	1.00	0.60	0.62	0.77	0.54	0.98	1.78	1.83	2.11	1.56
VELOCITY	2.01	1.88	1.79	1.64	1.55	1.73	2.92	3.56	2.97	2.33
TIME	4.25	4.23	4.27	4.25	4.25	4.25	4.18	4.18	4.25	4.25
MAX VEL	2.01	1.88	1.79	1.64	1.56	1.74	2.93	3.58	2.97	2.60
DEPTH	0.99	0.60	0.62	0.77	0.53	0.98	1.77	1.82	2.11	1.53
TIME	4.25	4.23	4.27	4.25	4.28	4.26	4.24	4.18	4.25	4.18
ST. DEPTH	0.00	0.00	0.00	0.00	0.00	0.00	0.00	0.00	0.00	0.00
MAX STVEL	0.00	0.00	0.00	0.00	0.00	0.00	0.00	0.00	0.00	0.00
TIME	0.00	0.00	0.00	0.00	0.00	0.00	0.00	0.00	0.00	0.00

NODE	13411	13412	13413	13414	13415	13416	13417	13418	13419	13420
ELEVATION	1796.21	1796.36	1796.80	1797.30	1796.65	1794.68	1793.63	1791.78	1789.46	1787.78
MAX DEPTH	1.26	0.07	0.07	0.05	0.05	0.07	0.05	0.06	0.07	0.22
VELOCITY	2.02	0.25	0.31	0.31	0.25	0.26	0.23	0.27	0.23	0.54
TIME	4.26	4.00	3.98	4.00	3.96	3.88	3.95	3.98	3.88	4.33
MAX VEL	2.84	0.26	0.31	0.31	0.32	0.33	0.30	0.27	0.23	0.79
DEPTH	1.24	0.07	0.06	0.05	0.05	0.06	0.05	0.06	0.07	0.21
TIME	4.15	3.93	3.89	3.95	3.96	3.98	3.95	3.84	3.99	4.32
ST. DEPTH	0.00	0.00	0.00	0.00	0.00	0.00	0.00	0.00	0.00	0.00

MAX STVEL	0.00	0.00	0.00	0.00	0.00	0.00	0.00	0.00	0.00	0.00
TIME	0.00	0.00	0.00	0.00	0.00	0.00	0.00	0.00	0.00	0.00
NODE	13421	13422	13423	13424	13425	13426	13427	13428	13429	13430
ELEVATION	1787.53	1787.42	1785.49	1783.55	1783.12	1783.03	1782.88	1782.77	1782.62	1782.17
MAX DEPTH	0.14	0.05	0.06	0.30	0.89	1.50	2.12	2.55	2.80	2.00
VELOCITY	0.29	0.18	0.22	0.80	0.65	1.16	1.27	1.64	2.39	2.80
TIME	4.04	4.00	4.00	4.39	5.01	5.01	5.04	5.08	5.08	5.10
MAX VEL	0.30	0.19	0.22	1.19	1.50	1.49	1.30	1.67	2.41	2.84
DEPTH	0.13	0.05	0.06	0.29	0.48	0.66	2.09	2.54	2.77	2.00
TIME	3.91	3.88	4.00	4.34	4.27	4.38	4.97	5.00	5.01	5.03
ST. DEPTH	0.00	0.00	0.00	0.00	0.00	0.00	0.00	0.00	0.00	0.00
MAX STVEL	0.00	0.00	0.00	0.00	0.00	0.00	0.00	0.00	0.00	0.00
TIME	0.00	0.00	0.00	0.00	0.00	0.00	0.00	0.00	0.00	0.00
NODE	13431	13432	13433	13434	13435	13436	13437	13438	13439	13440
ELEVATION	1781.57	1780.99	1780.61	1780.49	1780.53	1779.87	1779.88	1779.51	1779.50	1836.08
MAX DEPTH	2.85	3.10	2.97	3.99	4.73	1.43	0.38	0.71	0.57	0.04
VELOCITY	3.29	3.04	2.34	2.58	4.02	2.41	1.08	1.22	0.69	0.15
TIME	5.09	5.10	5.10	5.09	5.10	5.10	5.11	5.12	5.13	3.93
MAX VEL	3.32	3.07	2.43	2.61	4.04	2.43	1.38	1.22	0.69	0.15
DEPTH	2.81	3.09	2.96	3.89	4.66	1.43	0.37	0.71	0.57	0.04
TIME	5.03	5.11	5.10	5.09	4.98	5.12	5.13	5.12	5.13	3.94
ST. DEPTH	0.00	0.00	0.00	0.00	0.00	0.00	0.00	0.00	0.00	0.00
MAX STVEL	0.00	0.00	0.00	0.00	0.00	0.00	0.00	0.00	0.00	0.00
TIME	0.00	0.00	0.00	0.00	0.00	0.00	0.00	0.00	0.00	0.00
NODE	13441	13442	13443	13444	13445	13446	13447	13448	13449	13450
ELEVATION	1834.76	1833.39	1832.19	1831.01	1829.77	1828.82	1828.14	1827.07	1825.18	1823.61
MAX DEPTH	0.05	0.07	0.45	0.56	0.50	0.29	0.09	0.05	0.06	0.11
VELOCITY	0.16	0.18	1.25	1.67	1.18	0.80	0.24	0.19	0.18	0.26
TIME	3.98	4.28	4.27	4.27	4.28	4.35	4.36	3.92	3.99	4.37
MAX VEL	0.16	0.19	1.65	2.32	1.61	1.09	0.25	0.19	0.18	0.26
DEPTH	0.05	0.06	0.38	0.55	0.44	0.28	0.09	0.05	0.06	0.11
TIME	3.98	3.94	4.39	4.25	4.20	4.26	4.40	3.93	3.99	4.37
ST. DEPTH	0.00	0.00	0.00	0.00	0.00	0.00	0.00	0.00	0.00	0.00
MAX STVEL	0.00	0.00	0.00	0.00	0.00	0.00	0.00	0.00	0.00	0.00
TIME	0.00	0.00	0.00	0.00	0.00	0.00	0.00	0.00	0.00	0.00
NODE	13451	13452	13453	13454	13455	13456	13457	13458	13459	13460
ELEVATION	1822.22	1820.86	1819.46	1818.13	1817.00	1816.19	1815.23	1814.11	1812.78	1811.35
MAX DEPTH	0.12	0.13	0.11	0.11	0.20	0.50	0.62	0.50	0.35	0.31
VELOCITY	0.28	0.28	0.26	0.24	0.33	1.53	2.01	1.71	1.24	1.15
TIME	4.40	4.39	4.43	4.47	4.24	4.17	4.19	4.20	4.20	4.20
MAX VEL	0.28	0.28	0.26	0.24	0.70	1.86	2.30	2.91	1.48	1.28
DEPTH	0.12	0.13	0.11	0.11	0.20	0.49	0.53	0.50	0.35	0.31
TIME	4.40	4.42	4.46	4.47	4.22	4.24	4.31	4.18	4.24	4.20
ST. DEPTH	0.00	0.00	0.00	0.00	0.00	0.00	0.00	0.00	0.00	0.00
MAX STVEL	0.00	0.00	0.00	0.00	0.00	0.00	0.00	0.00	0.00	0.00
TIME	0.00	0.00	0.00	0.00	0.00	0.00	0.00	0.00	0.00	0.00
NODE	13461	13462	13463	13464	13465	13466	13467	13468	13469	13470
ELEVATION	1809.96	1808.93	1807.77	1806.47	1805.30	1804.05	1802.92	1802.08	1800.61	1799.66
MAX DEPTH	0.26	0.20	0.13	0.13	0.20	0.20	0.20	0.29	1.61	1.66
VELOCITY	0.99	0.41	0.29	0.28	0.38	0.42	0.32	1.07	2.85	2.26
TIME	4.14	4.21	4.26	4.26	4.26	4.24	4.18	4.25	4.23	4.23
MAX VEL	1.00	0.84	0.29	0.28	0.71	0.72	0.71	1.14	3.32	3.23
DEPTH	0.26	0.20	0.13	0.13	0.20	0.20	0.20	0.29	1.54	1.53
TIME	4.14	4.36	4.41	4.27	4.26	4.23	4.20	4.23	4.15	4.11
ST. DEPTH	0.00	0.00	0.00	0.00	0.00	0.00	0.00	0.00	0.00	0.00
MAX STVEL	0.00	0.00	0.00	0.00	0.00	0.00	0.00	0.00	0.00	0.00
TIME	0.00	0.00	0.00	0.00	0.00	0.00	0.00	0.00	0.00	0.00
NODE	13471	13472	13473	13474	13475	13476	13477	13478	13479	13480
ELEVATION	1799.25	1798.47	1798.66	1800.13	1801.57	1801.23	1800.08	1799.54	1798.92	1797.10
MAX DEPTH	0.50	0.37	0.06	0.05	0.04	0.05	0.06	0.06	0.05	0.04
VELOCITY	1.35	0.99	0.24	0.26	0.25	0.26	0.24	0.23	0.21	0.20
TIME	4.25	4.26	4.00	3.97	3.99	3.84	3.89	3.88	3.93	3.97
MAX VEL	1.73	1.28	0.24	0.26	0.25	0.27	0.24	0.24	0.26	0.23
DEPTH	0.50	0.37	0.06	0.04	0.04	0.05	0.06	0.06	0.05	0.04
TIME	4.17	4.23	3.87	3.88	3.99	3.85	3.95	3.96	3.93	3.97
ST. DEPTH	0.00	0.00	0.00	0.00	0.00	0.00	0.00	0.00	0.00	0.00
MAX STVEL	0.00	0.00	0.00	0.00	0.00	0.00	0.00	0.00	0.00	0.00
TIME	0.00	0.00	0.00	0.00	0.00	0.00	0.00	0.00	0.00	0.00
NODE	13481	13482	13483	13484	13485	13486	13487	13488	13489	13490
ELEVATION	1794.51	1792.97	1789.25	1790.11	1789.17	1786.75	1784.31	1783.78	1782.97	1782.87
MAX DEPTH	0.06	0.05	0.17	0.04	0.04	0.07	0.13	0.08	0.28	0.30
VELOCITY	0.25	0.25	0.26	0.19	0.19	0.27	0.16	0.20	0.27	0.35
TIME	4.00	3.96	3.99	4.00	3.98	3.92	3.99	4.00	5.05	5.09
MAX VEL	0.25	0.25	0.37	0.20	0.19	0.27	0.24	0.21	0.89	1.06
DEPTH	0.06	0.05	0.17	0.04	0.04	0.07	0.13	0.08	0.24	0.28
TIME	4.00	3.95	3.99	3.99	3.98	3.92	3.98	3.87	5.18	5.14
ST. DEPTH	0.00	0.00	0.00	0.00	0.00	0.00	0.00	0.00	0.00	0.00
MAX STVEL	0.00	0.00	0.00	0.00	0.00	0.00	0.00	0.00	0.00	0.00
TIME	0.00	0.00	0.00	0.00	0.00	0.00	0.00	0.00	0.00	0.00
NODE	13491	13492	13493	13494	13495	13496	13497	13498	13499	13500
ELEVATION	1782.72	1782.51	1782.13	1781.60	1781.06	1780.60	1780.31	1779.81	1779.13	1778.79
MAX DEPTH	1.72	1.20	1.58	1.27	1.24	2.20	3.31	4.31	3.63	0.79
VELOCITY	1.14	1.57	2.06	1.97	1.80	1.99	3.16	6.24	6.77	3.07
TIME	5.08	5.09	5.09	5.10	5.11	5.11	5.11	5.10	5.10	5.11
MAX VEL	1.50	1.62	2.47	2.15	1.86	2.02	3.18	6.24	6.78	3.08
DEPTH	1.08	1.19	1.42	1.23	1.22	2.17	3.31	4.30	3.63	0.79

TIME	5.71	5.02	4.88	5.06	5.12	5.12	5.10	5.11	5.11	5.11
ST. DEPTH	0.00	0.00	0.00	0.00	0.00	0.00	0.00	0.00	0.00	0.00
MAX STVEL	0.00	0.00	0.00	0.00	0.00	0.00	0.00	0.00	0.00	0.00
TIME	0.00	0.00	0.00	0.00	0.00	0.00	0.00	0.00	0.00	0.00

NODE	13501	13502	13503	13504	13505	13506	13507	13508	13509	13510
ELEVATION	1778.88	1779.73	1837.11	1835.43	1833.90	1833.65	1832.86	1832.80	1833.40	1832.21
MAX DEPTH	0.40	0.03	0.03	0.05	0.07	0.89	0.43	0.04	0.03	0.03
VELOCITY	1.27	0.11	0.13	0.17	0.17	2.07	1.54	0.16	0.14	0.15
TIME	5.11	3.94	4.00	3.97	4.00	4.25	4.26	3.95	3.91	4.00
MAX VEL	1.30	0.11	0.13	0.17	0.18	2.52	1.54	0.21	0.19	0.19
DEPTH	0.38	0.03	0.03	0.05	0.07	0.78	0.43	0.04	0.03	0.03
TIME	5.04	3.94	4.00	3.97	3.95	4.21	4.26	3.95	3.91	4.00
ST. DEPTH	0.00	0.00	0.00	0.00	0.00	0.00	0.00	0.00	0.00	0.00
MAX STVEL	0.00	0.00	0.00	0.00	0.00	0.00	0.00	0.00	0.00	0.00
TIME	0.00	0.00	0.00	0.00	0.00	0.00	0.00	0.00	0.00	0.00

NODE	13511	13512	13513	13514	13515	13516	13517	13518	13519	13520
ELEVATION	1829.76	1826.28	1823.70	1822.13	1820.77	1819.51	1818.23	1817.20	1817.28	1815.96
MAX DEPTH	0.03	0.05	0.08	0.11	0.12	0.12	0.14	0.21	1.27	0.85
VELOCITY	0.19	0.21	0.23	0.26	0.27	0.28	0.27	0.51	2.50	1.96
TIME	4.00	3.94	3.94	4.00	4.01	4.00	3.98	4.22	4.17	4.19
MAX VEL	0.19	0.21	0.23	0.26	0.27	0.28	0.27	0.76	3.31	2.36
DEPTH	0.03	0.05	0.08	0.11	0.12	0.12	0.14	0.21	1.27	0.84
TIME	4.00	3.94	3.95	4.00	4.01	4.00	3.98	4.24	4.17	4.19
ST. DEPTH	0.00	0.00	0.00	0.00	0.00	0.00	0.00	0.00	0.00	0.00
MAX STVEL	0.00	0.00	0.00	0.00	0.00	0.00	0.00	0.00	0.00	0.00
TIME	0.00	0.00	0.00	0.00	0.00	0.00	0.00	0.00	0.00	0.00

NODE	13521	13522	13523	13524	13525	13526	13527	13528	13529	13530
ELEVATION	1814.83	1813.68	1812.38	1811.00	1809.70	1808.30	1806.81	1805.34	1804.24	1803.37
MAX DEPTH	0.60	0.50	0.35	0.26	0.23	0.24	0.25	0.24	0.24	0.16
VELOCITY	1.65	1.27	1.01	0.40	0.41	0.42	0.42	0.68	0.31	0.24
TIME	4.19	4.20	4.20	3.74	3.82	3.86	3.88	3.91	3.94	4.23
MAX VEL	1.68	1.65	1.35	0.83	0.83	0.87	0.86	0.75	0.72	0.30
DEPTH	0.58	0.46	0.34	0.24	0.21	0.21	0.23	0.23	0.20	0.15
TIME	4.14	4.30	4.20	4.15	3.83	3.87	3.89	3.91	4.25	3.98
ST. DEPTH	0.00	0.00	0.00	0.00	0.00	0.00	0.00	0.00	0.00	0.00
MAX STVEL	0.00	0.00	0.00	0.00	0.00	0.00	0.00	0.00	0.00	0.00
TIME	0.00	0.00	0.00	0.00	0.00	0.00	0.00	0.00	0.00	0.00

NODE	13531	13532	13533	13534	13535	13536	13537	13538	13539	13540
ELEVATION	1802.71	1801.93	1800.77	1800.46	1800.88	1802.84	1804.66	1804.45	1803.97	1803.39
MAX DEPTH	2.71	0.57	0.34	0.20	0.04	0.03	0.03	0.03	0.04	0.05
VELOCITY	3.93	1.82	1.03	0.34	0.20	0.21	0.18	0.18	0.18	0.18
TIME	4.18	4.18	4.22	4.19	4.00	3.90	3.91	4.00	3.93	4.00
MAX VEL	5.84	2.49	1.45	0.75	0.20	0.21	0.18	0.18	0.18	0.24
DEPTH	2.68	0.56	0.34	0.20	0.04	0.03	0.03	0.03	0.04	0.05
TIME	4.18	4.23	4.20	4.32	3.96	3.90	3.91	4.00	3.94	4.00
ST. DEPTH	0.00	0.00	0.00	0.00	0.00	0.00	0.00	0.00	0.00	0.00
MAX STVEL	0.00	0.00	0.00	0.00	0.00	0.00	0.00	0.00	0.00	0.00
TIME	0.00	0.00	0.00	0.00	0.00	0.00	0.00	0.00	0.00	0.00

NODE	13541	13542	13543	13544	13545	13546	13547	13548	13549	13550
ELEVATION	1804.46	1803.43	1800.04	1796.90	1795.10	1791.39	1791.97	1790.08	1787.44	1787.63
MAX DEPTH	0.02	0.03	0.03	0.05	0.04	0.10	0.03	0.04	0.11	0.03
VELOCITY	0.14	0.19	0.19	0.20	0.21	0.31	0.13	0.19	0.02	0.13
TIME	3.93	4.00	3.98	3.98	3.93	3.95	3.92	4.00	4.13	3.94
MAX VEL	0.19	0.19	0.19	0.20	0.21	0.31	0.13	0.19	0.28	0.17
DEPTH	0.02	0.03	0.03	0.05	0.04	0.10	0.03	0.04	0.11	0.03
TIME	3.94	4.00	3.99	3.98	3.93	3.94	3.92	4.00	4.13	3.94
ST. DEPTH	0.00	0.00	0.00	0.00	0.00	0.00	0.00	0.00	0.00	0.00
MAX STVEL	0.00	0.00	0.00	0.00	0.00	0.00	0.00	0.00	0.00	0.00
TIME	0.00	0.00	0.00	0.00	0.00	0.00	0.00	0.00	0.00	0.00

NODE	13551	13552	13553	13554	13555	13556	13557	13558	13559	13560
ELEVATION	1786.67	1786.23	1785.85	1783.32	1782.45	1782.10	1781.73	1781.15	1781.60	1780.82
MAX DEPTH	0.04	0.04	0.03	0.04	0.20	0.40	0.29	0.63	1.84	3.27
VELOCITY	0.15	0.13	0.17	0.18	0.27	0.59	0.66	0.91	0.00	0.00
TIME	3.94	4.00	4.00	4.00	5.07	5.10	5.10	5.10	5.11	5.11
MAX VEL	0.19	0.21	0.17	0.18	0.54	1.26	1.17	1.50	0.00	0.00
DEPTH	0.04	0.04	0.03	0.04	0.20	0.36	0.29	0.58	0.00	0.00
TIME	3.94	4.00	4.00	3.91	5.03	5.19	5.11	5.20	0.00	0.00
ST. DEPTH	0.00	0.00	0.00	0.00	0.00	0.00	0.00	0.00	0.00	0.00
MAX STVEL	0.00	0.00	0.00	0.00	0.00	0.00	0.00	0.00	0.00	0.00
TIME	0.00	0.00	0.00	0.00	0.00	0.00	0.00	0.00	0.00	0.00

NODE	13561	13562	13563	13564	13565
ELEVATION	1779.81	1776.41	1776.10	1777.66	1778.48
MAX DEPTH	3.75	2.91	1.60	0.40	0.21
VELOCITY	0.00	0.00	0.00	0.00	0.00
TIME	5.11	5.10	5.11	5.11	5.11
MAX VEL	0.00	0.00	0.00	0.00	0.00
DEPTH	0.00	0.00	0.00	0.00	0.00
TIME	0.00	0.00	0.00	0.00	0.00
ST. DEPTH	0.00	0.00	0.00	0.00	0.00
MAX STVEL	0.00	0.00	0.00	0.00	0.00
TIME	0.00	0.00	0.00	0.00	0.00

MAXIMUM WATER SURFACE VALUES FOR CHANNEL

NODE	344	385	427	469	511	554	597	640	686	740
ELEVATION	1915.31	1913.90	1912.80	1910.71	1909.75	1908.33	1906.98	1905.75	1904.33	1903.33
MAX DEPTH	5.28	4.88	4.82	3.76	4.51	4.58	5.03	4.72	5.31	5.35
TIME	4.34	4.36	4.36	4.37	4.37	4.38	4.38	4.40	4.40	4.41
MAX VEL	5.37	5.50	5.59	3.36	4.37	4.72	4.96	5.74	4.81	5.59
TIME	4.33	4.34	4.10	3.61	4.34	3.77	4.35	3.89	3.85	4.01

NODE	798	859	921	983	1048	1112	1178	1246	1314	1382
ELEVATION	1901.84	1900.60	1899.60	1898.09	1898.00	1896.87	1895.75	1894.80	1893.44	1892.50
MAX DEPTH	5.82	6.00	6.14	5.90	5.97	5.85	5.78	4.29	5.42	5.48
TIME	4.41	4.43	4.43	4.44	4.44	4.45	4.47	4.43	4.47	4.48
MAX VEL	5.50	5.39	5.12	5.36	5.49	4.88	4.26	4.86	4.78	4.63
TIME	4.08	3.96	4.11	4.26	3.97	4.37	4.43	4.37	4.60	4.43

NODE	1451	1522	1665	1737	1810	1883	1956	2030	2181	2257
ELEVATION	1891.55	1889.88	1888.41	1887.32	1886.03	1884.74	1883.97	1882.64	1880.01	1878.95
MAX DEPTH	5.66	4.21	4.75	4.19	3.80	4.47	4.23	3.16	2.99	3.17
TIME	4.48	4.49	4.52	4.50	4.51	4.52	4.53	4.54	4.60	4.60
MAX VEL	5.49	0.00	4.00	4.57	4.73	4.09	4.11	0.00	3.54	3.78
TIME	4.60	0.00	4.60	4.60	4.14	4.04	4.49	0.00	4.60	4.60

NODE	2333	2409	2484	2560	2636	2712	2787	2862	2938	3013
ELEVATION	1877.85	1876.74	1875.61	1874.44	1873.25	1872.23	1871.29	1870.11	1868.82	1867.51
MAX DEPTH	3.32	3.45	3.31	3.44	3.25	2.76	2.82	2.29	2.43	2.51
TIME	4.60	4.60	4.60	4.60	4.59	4.59	4.62	4.63	4.62	4.65
MAX VEL	3.76	3.84	3.92	3.98	3.04	2.56	2.82	3.07	3.42	2.98
TIME	4.45	4.41	4.43	3.87	4.42	4.57	4.58	4.60	4.64	4.60

NODE	3089	3241	3316	3392	3467	3543	3619	3696	3772	3848
ELEVATION	1866.66	1864.32	1862.94	1861.86	1860.77	1859.82	1858.56	1857.45	1856.22	1855.08
MAX DEPTH	2.54	2.80	3.65	3.96	4.32	3.82	4.08	3.85	3.59	3.60
TIME	4.67	4.68	4.67	4.67	4.68	4.71	4.70	4.72	4.74	4.67
MAX VEL	0.00	3.74	3.89	3.81	3.64	4.03	3.99	3.63	3.23	3.72
TIME	0.00	3.85	3.95	4.61	4.61	4.63	4.60	4.61	4.59	4.68

NODE	3925	4002	711	766	823	882	944	1007	1070	1133
ELEVATION	1854.09	1853.05	1928.88	1927.33	1925.51	1923.65	1921.55	1920.22	1917.88	1916.26
MAX DEPTH	3.90	3.01	6.84	6.10	5.88	6.62	6.60	7.23	5.89	6.74
TIME	4.75	4.75	4.26	4.26	4.27	4.28	4.29	4.29	4.30	4.29
MAX VEL	3.95	0.00	6.01	6.74	6.92	7.25	7.39	8.21	5.89	7.33
TIME	4.68	0.00	4.19	4.16	4.25	4.26	4.11	4.16	4.30	4.09

NODE	1198	1264	1331	1398	1467	1536	1607	1678	1750	1823
ELEVATION	1914.31	1911.66	1909.92	1908.55	1906.41	1904.47	1902.78	1901.31	1899.94	1898.12
MAX DEPTH	6.83	5.64	5.95	5.02	3.90	4.49	3.75	3.81	3.43	4.11
TIME	4.32	4.34	4.33	4.34	4.34	4.35	4.35	4.36	4.36	4.37
MAX VEL	9.24	7.87	7.15	7.25	6.49	6.80	5.47	5.42	5.92	5.69
TIME	4.29	4.29	4.29	4.28	4.19	4.34	4.35	4.31	4.35	4.35

NODE	1896	1969	2043	3479	3555	3632	3708	3784	8207	8292
ELEVATION	1896.79	1895.26	1894.16	1866.73	1865.37	1864.43	1862.76	1861.27	1807.64	1807.38
MAX DEPTH	3.80	3.51	3.20	1.93	3.38	3.40	3.31	2.23	3.10	3.42
TIME	4.37	4.37	4.39	4.59	4.60	4.59	4.55	4.57	5.29	5.42
MAX VEL	5.82	5.10	0.00	3.90	3.84	4.81	4.18	0.00	1.48	2.12
TIME	4.33	4.37	0.00	4.24	4.38	4.60	4.59	0.00	9.59	6.90

NODE	8208	8293	8379	8465	8553	13506	13443	13381	13382	13383
ELEVATION	1807.67	1807.30	1806.98	1806.37	1805.94	1833.84	1832.16	1830.00	1829.06	1827.95
MAX DEPTH	2.66	3.28	3.14	2.87	2.89	4.08	3.42	3.83	3.92	3.71
TIME	5.40	5.34	5.34	5.39	5.41	4.26	4.26	4.28	4.28	4.29
MAX VEL	5.70	2.05	2.48	2.44	0.00	5.18	5.90	4.54	4.49	4.71
TIME	4.81	5.37	5.21	5.31	0.00	4.25	4.26	4.25	4.27	4.27

NODE	13384	13306	13307	13308	13309	13310	13311	13312	13313	13314
ELEVATION	1826.67	1825.34	1823.97	1822.70	1821.44	1820.10	1818.74	1817.48	1816.22	1814.86
MAX DEPTH	3.77	3.44	3.37	3.30	3.24	3.20	3.24	3.28	3.22	3.36
TIME	4.29	4.30	4.31	4.31	4.31	4.32	4.39	4.40	4.40	4.40
MAX VEL	4.83	4.85	4.68	4.63	4.72	4.76	4.64	4.63	4.74	4.73
TIME	4.26	4.30	4.32	4.19	4.19	4.23	4.27	4.24	4.25	4.74

NODE	13315	13316	13317	13318	13319	13320	13321	13322	13323	13324
ELEVATION	1813.57	1811.77	1810.79	1809.80	1808.40	1807.59	1806.48	1805.55	1804.44	1803.40
MAX DEPTH	3.17	2.47	2.79	2.80	3.20	3.09	3.28	3.15	3.24	3.20
TIME	4.33	4.33	4.33	4.33	4.31	4.31	4.26	4.26	4.26	4.27
MAX VEL	5.43	4.55	4.59	5.24	4.63	4.98	4.79	5.06	5.01	5.05
TIME	4.64	4.42	4.39	4.33	4.33	4.34	4.33	4.24	4.25	4.26

NODE	13325	13326	13327	13328	13329	13330	13331	13332	13333	13334
ELEVATION	1802.34	1801.31	1800.27	1799.32	1798.38	1797.36	1796.49	1795.59	1794.57	1793.61
MAX DEPTH	3.24	3.21	3.27	3.32	3.38	3.56	3.59	3.59	3.67	3.61
TIME	4.27	4.27	4.27	4.27	4.26	4.26	4.26	4.27	4.27	4.26
MAX VEL	4.99	5.02	4.90	4.88	5.00	4.82	4.81	5.05	5.02	4.94
TIME	4.25	4.32	4.51	4.52	4.37	4.26	4.20	4.26	4.26	4.26

NODE	13335	13336	13337	13338	13339	13340	13341	13342	13343	13344
ELEVATION	1792.68	1791.72	1790.69	1789.77	1789.04	1788.44	1787.66	1786.69	1785.70	1784.71
MAX DEPTH	3.58	3.42	3.39	3.57	3.64	3.64	3.86	3.69	3.60	3.51
TIME	4.28	4.28	4.29	4.30	4.35	4.32	4.30	4.32	4.33	4.36
MAX VEL	4.94	5.05	4.89	4.49	4.13	4.32	4.53	4.61	4.58	4.47
TIME	4.22	4.23	4.13	4.21	4.19	4.12	4.30	4.30	4.25	4.26

NODE	13345	13346	13347	13348	13428	13429	13430	13431	13432	13433
ELEVATION	1783.78	1783.38	1783.14	1782.98	1782.76	1782.48	1782.02	1781.62	1781.10	1780.77

MAX DEPTH	3.58	3.78	4.34	4.38	4.54	4.66	4.85	4.90	5.21	5.13
TIME	4.44	5.01	5.01	5.01	5.01	5.08	5.08	5.09	5.10	5.10
MAX VEL	4.00	3.76	3.05	3.48	2.96	3.18	3.73	3.31	3.13	3.27
TIME	4.24	4.21	3.89	3.89	3.87	3.91	3.97	4.17	4.12	3.98

NODE	13434
ELEVATION	1780.66
MAX DEPTH	6.16
TIME	5.07
MAX VEL	0.00
TIME	0.00

MASS BALANCE INFLOW - OUTFLOW VOLUME

*** INFLOW (ACRE-FEET) ***

TOTAL RAINFALL 3.2160 INCHES

	WATER
RAINFALL VOLUME	811.69
INFLOW HYDROGRAPH	296.73
INFLOW HYDROGRAPHS + RAINFALL	1108.42

*** OUTFLOW (ACRE-FT) ***

OVERLAND INFILTRATED AND INTERCEPTED WATER 1.23 INCHES

OVERLAND FLOW	WATER
WATER LOST TO INFILTRATION & INTERCEPTION	253.85
FLOODPLAIN STORAGE	45.48
STREET STORAGE	0.55
FLOODPLAIN OUTFLOW HYDROGRAPH (W/STREETS)	808.03
FLOODPLAIN OUTFLOW, INFILTRATION & STORAGE	1107.91

CHANNEL FLOW	
CHANNEL STORAGE	0.51
CHANNEL OUTFLOW	0.00
CHANNEL OUTFLOW AND STORAGE	0.51

*** TOTALS ***

TOTAL OUTFLOW FROM GRID SYSTEM	808.03
TOTAL VOLUME OF OUTFLOW AND STORAGE	1108.42
THE MAXIMUM INUNDATED AREA IS:	2467.56 ACRES
THE MAXIMUM WETTED FLOODPLAIN AREA IS:	2463.40 ACRES
THE MAXIMUM WETTED CHANNEL AREA IS:	4.22 ACRES

COMPUTER RUN TIME IS : 2373.94 SECS

COMMENTS:

THIS OUTPUT FILE WAS TERMINATED ON: 4/23/2003 AT: 11:42: 1

Appendix D.7.H

Field notes and Ground Photos for Modeled Culverts

Photo A. Looking upstream at outlet. *(10-24-02)*

Photo B. Looking downstream at inlet. *(10-24-02)*

Photo C. South side Carefree Highway looking west. *(10-24-02)*

jet0117

DATE OF FIELD VISIT: 10-24 SHEET 1 OF 1

NOTE: SEE INSTRUCTIONS SHEET FOR GUIDANCE WITH FORM DATA ENTRY

FIELD CHECK LIST – STRUCTURE IDENTIFICATION AND IMPACT REPORT

STREAM NAME:	STRUCTURE ID:	STREET NAME:	OWNERSHIP:
JONATHAN WASH	JW-1	CAREFREE Hwy	M.C.

DESCRIPTION OF STRUCTURE LOCATION: Carefree Hwy & 10th St — ↑N, 10th, CFR

☐ GPS LOCATION

STRUCTURE TYPE:	STRUCTURE SIZE:	FIELD CREW:
4-12'x6.5' RCBC	+ 1-36" CMP W HW no WW (E of 10th)	JBF

1. PHOTO-DOCUMENTATION (RECORD PHOTO # & TIME)

NOTES: 1. INCLUDE SCALE IN PHOTOGRAPHS 2. PLOT PHOTO LOCATION & ASPECT ON AERIAL

PHOTO #	DESCRIPTION	PHOTO #	DESCRIPTION
10-3	Look u/s past structure (incl. outlet)		
10-2	Look d/s past structure (incl. inlet)	10-4	d/s from outlet @ chl
	Look perpendicular to stream @ structure		
	Scour hole(s) – u/s or d/s		
	Bank erosion – RB u/s-d/s; LB u/s-d/s		
	Deposition – u/s or d/s		
10-5	S side CFR chl look W		

2. INFORMATION TO NOTE ON AERIALS

☐ STRUCTURE FEATURES & EXTENT	☐ STRUCTURE IMPACTS
☐ AREAS OF ACTIVE EROSION	☐ LIMITS OF ACTIVE DEPOSITION
☐ AREAS OF EXPECTED EROSION	☐ LIMITS OF EXPECTED DEPOSITION

6. STRUCTURE STABILITY INFORMATION – INCLUDE BRIEF DESCRIPTION

☐ UPSTREAM IMPACTS	Outlet clear – some grass growth, sand & gravel deg'n
☐ DOWNSTREAM IMPACTS	½-1' deg'n in RCBC – all cells Outlet clear, minor brush, chl d/s is ½ size of culverts
☐ DIFFERENCES FROM ADJACENT REACHES	ATV traffic thru RCBC's
☐ VEGETATIVE CHARACTERISTICS	

7. DESCRIPTION OF UNIQUE CHANNEL & REACH CHARACTERISTICS

☐ STRUCTURE PLAN VIEW

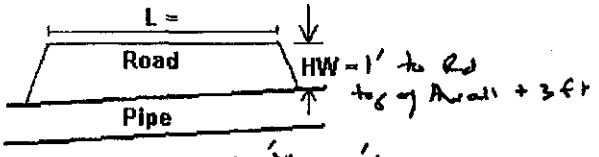

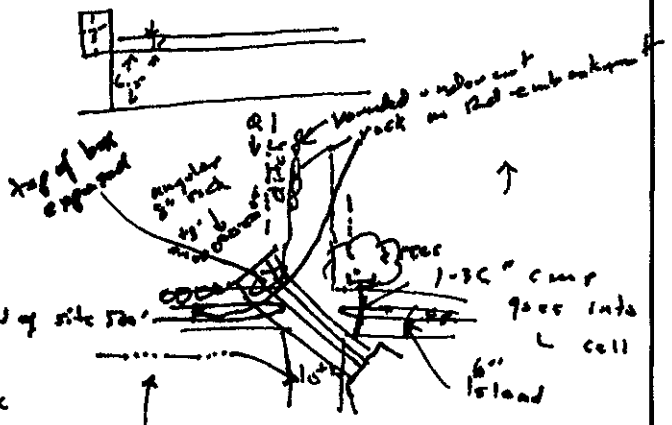

Pipe size = 6.5'W x 12'H
pipes = 4
Rd. surface = paved, curbed median
Rd. low point:
Weir length = – check topo - looks to be W of site 50'
Headwall: ±3' conc. (u/s & d/s)
Wingwall: 45° vert d/s & u/s
Inlet: beveled 1:1 edge 3' drop to back
1.1' between box

Rising limed chl (9") crosses 10th in dip S of CFR

INCLUDE ON SKETCH: ☐ STRUCTURE DIMENSIONS, ☐ GEOMETRIC DATA, ☐ DIMENSIONS OF SCOUR AREAS, ☐ DISTANCES TO FEATURES, ☐ ROAD GEOMETRY, ☐ STRUCTURE TYPE, ☐ FEATURES OF INTEREST

Photo A. Looking upstream at outlet. *(10-24-02)*

Photo B. Looking downstream at inlet. *(10-24-02)*

JE 0129

DATE OF FIELD VISIT: 10-24 SHEET 1 OF 1

NOTE: SEE INSTRUCTIONS SHEET FOR GUIDANCE WITH FORM DATA ENTRY

FIELD CHECK LIST – STRUCTURE IDENTIFICATION AND IMPACT REPORT

STREAM NAME:	STRUCTURE ID:	STREET NAME:	OWNERSHIP:
JONATHAN - WEST BR	JWWB-6	TANYA LN	M.C.?

DESCRIPTION OF STRUCTURE LOCATION: ☐ GPS LOCATION

STRUCTURE TYPE: STRUCTURE SIZE: E - 1 4'x6' RCBC; W - 1 40'x10' RCBC; 1 18" cmp in RB FIELD CREW: JEF

1. PHOTO-DOCUMENTATION (RECORD PHOTO # & TIME)

↳ preferred alum. inlet & outlet – 3" depth right

NOTES: 1. INCLUDE SCALE IN PHOTOGRAPHS 2. PLOT PHOTO LOCATION & ASPECT ON AERIAL

PHOTO #	DESCRIPTION	PHOTO #	DESCRIPTION
12-16	Look u/s past structure (incl. outlet) W, (12-18 E)	cmp 12-11	
12-19	Look d/s past structure (incl. inlet) W ↳ note piping around grated rock	12-10	
	Look perpendicular to stream @ structure		
	Scour hole(s) – u/s or d/s	→ 12-20 E	
12-17	Bank erosion ~~→ RB u/s-d/s; LB u/s-d/s~~ piped RB W RCBC grated rock		
	Deposition – u/s or d/s		
12-12	look u/s from Rd W RCBC	→ 12-15	look d/s W
12-13	" " " " E RCBC	→ 12-14	look d/s E

2. INFORMATION TO NOTE ON AERIALS

☐ STRUCTURE FEATURES & EXTENT	☐ STRUCTURE IMPACTS
☐ AREAS OF ACTIVE EROSION	☐ LIMITS OF ACTIVE DEPOSITION
☐ AREAS OF EXPECTED EROSION	☐ LIMITS OF EXPECTED DEPOSITION

3. STRUCTURE STABILITY INFORMATION – INCLUDE BRIEF DESCRIPTION

☐ UPSTREAM IMPACTS	12" sed dep'n in RCBC's
☐ DOWNSTREAM IMPACTS	Incision 12-18" – no visible headcuts ↳ may 24" u/s
☐ DIFFERENCES FROM ADJACENT REACHES	more incised (5' = bkft.)
☐ VEGETATIVE CHARACTERISTICS	

7. DESCRIPTION OF UNIQUE CHANNEL & REACH CHARACTERISTICS

☐ STRUCTURE PLAN VIEW

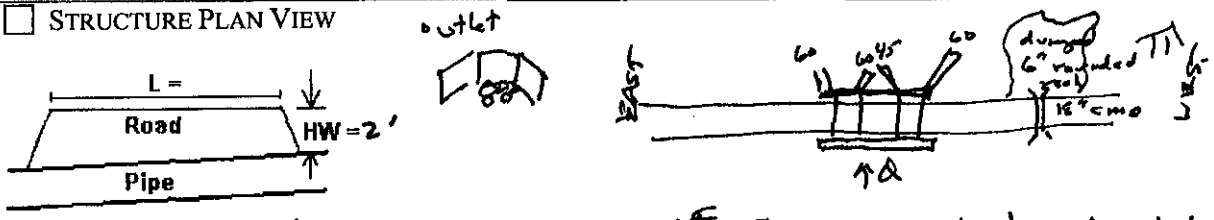

Pipe size = see above
pipes =
Rd. surface = paved
Rd. low point: flat
Weir length = ~200'
Headwall: Conc.
Wingwall: no u/s - see sketch d/s
Inlet: 1:1 bevel

· Erosion around headwall & wings d/s from Road Q, some piping
· Dep'n in RCBC

INCLUDE ON SKETCH: ☐ STRUCTURE DIMENSIONS, ☐ GEOMETRIC DATA, ☐ DIMENSIONS OF SCOUR AREAS, ☐ DISTANCES TO FEATURES, ☐ ROAD GEOMETRY, ☐ STRUCTURE TYPE, ☐ FEATURES OF INTEREST

Photo A. Looking upstream at outlet. *(10-24-02)*

Photo B. Looking downstream at inlet. *(10-24-02)*

Photo C. Looking at piped right bank erosion. *(10-24-02)*

Photo D. Looking upstream from road west of culvert. *(10-24-02)*

JE 0129

DATE OF FIELD VISIT: 10-24 SHEET 1 OF 1

NOTE: SEE INSTRUCTIONS SHEET FOR GUIDANCE WITH FORM DATA ENTRY

FIELD CHECK LIST – STRUCTURE IDENTIFICATION AND IMPACT REPORT

STREAM NAME:	STRUCTURE ID:	STREET NAME:	OWNERSHIP:
JONATHAN - WEST BR	JWWB-6	TANYA LN	M.C.?

DESCRIPTION OF STRUCTURE LOCATION: ☐ GPS LOCATION

STRUCTURE TYPE: STRUCTURE SIZE: E - 1 4'x6' RCBC; W - 1 10'x10' RCBC; 1 18" CMP in RBS FIELD CREW: JBF

1. PHOTO-DOCUMENTATION (RECORD PHOTO # & TIME)

grade break alum. inlet & outlet - 3" drop in inlet

NOTES: 1. INCLUDE SCALE IN PHOTOGRAPHS 2. PLOT PHOTO LOCATION & ASPECT ON AERIAL

PHOTO #	DESCRIPTION	PHOTO #	DESCRIPTION
12-16	Look u/s past structure (incl. outlet) W, (12-18 E)	12-11	
12-19	Look d/s past structure (incl. inlet) W → into piping	12-10	
	Look perpendicular to stream @ structure	→ 12-20 E	
	Scour hole(s) – u/s or d/s		
12-17	Bank erosion ~~RB u/s-d/s, LB u/s-d/s~~ piped RB W RCBC grated rock		
	Deposition – u/s or d/s		
12-12	look u/s from Rd W RCBC	→ 12-15 look d/s W	
12-13	" " " " E RCBC	→ 12-14 look d/s E	

2. INFORMATION TO NOTE ON AERIALS

☐ STRUCTURE FEATURES & EXTENT	☐ STRUCTURE IMPACTS
☐ AREAS OF ACTIVE EROSION	☐ LIMITS OF ACTIVE DEPOSITION
☐ AREAS OF EXPECTED EROSION	☐ LIMITS OF EXPECTED DEPOSITION

3. STRUCTURE STABILITY INFORMATION – INCLUDE BRIEF DESCRIPTION

☐ UPSTREAM IMPACTS	12" sed dep'n in RCBC's
☐ DOWNSTREAM IMPACTS	Incision 12-18" – no visible headcuts → may 24" u/s
☐ DIFFERENCES FROM ADJACENT REACHES	more incised (5' z bk ht.)
☐ VEGETATIVE CHARACTERISTICS	

7. DESCRIPTION OF UNIQUE CHANNEL & REACH CHARACTERISTICS

☐ STRUCTURE PLAN VIEW

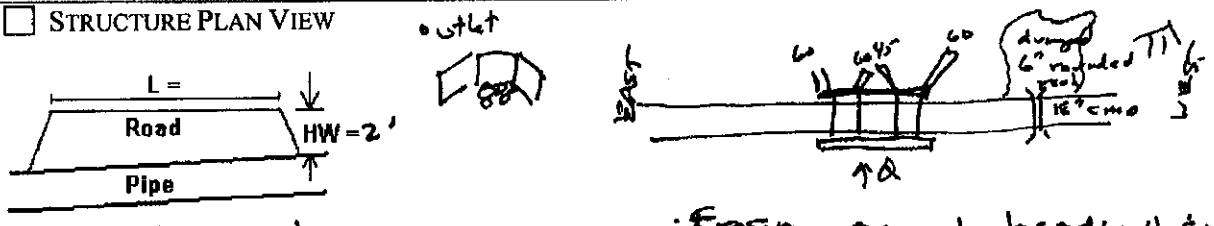

Pipe size = see above
pipes =
Rd. surface = paved
Rd. low point: flat
Weir length = ~200'
Headwall: conc.
Wingwall: no u/s - see sketch d/s
Inlet: 1:1 bevel

· Erosion around headwall & wings d/s from Road Q, some piping
· Dep'n in RCBC

INCLUDE ON SKETCH: ☐ STRUCTURE DIMENSIONS, ☐ GEOMETRIC DATA, ☐ DIMENSIONS OF SCOUR AREAS, ☐ DISTANCES TO FEATURES, ☐ ROAD GEOMETRY, ☐ STRUCTURE TYPE, ☐ FEATURES OF INTEREST

Photo E. Looking upstream from road east of culvert. *(10-24-02)*

PLATES

PLATE D.7.I: Desert Hills Area FLO-2D Watershed Map (3 Sheets)

PLATE D.7.II: Existing and Future Condition 100-year, 6-hour Maximum Flow Depths

PLATE D.7.III: Existing and Future Condition 10-year, 6-hour Maximum Flow Depths

PLATE D.7.IV: Existing and Future Condition 2-year, 6-hour Maximum Flow Depths

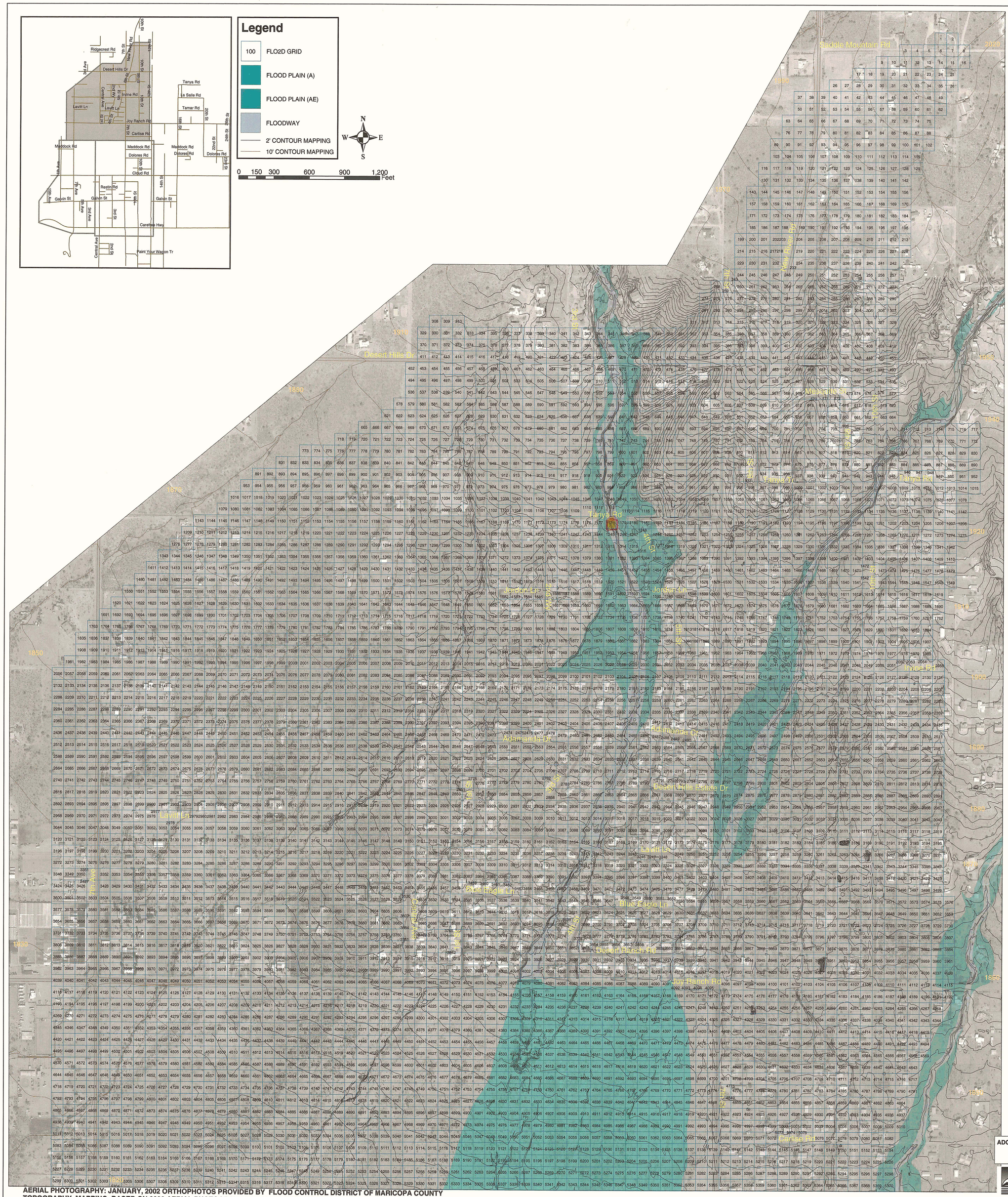

AERIAL PHOTOGRAPHY: JANUARY, 2002 ORTHOPHOTOS PROVIDED BY FLOOD CONTROL DISTRICT OF MARICOPA COUNTY
TOPOGRAPHY, MAPPING: BASED ON 2003 AERIAL PHOTOGRAPHY AND PROVIDED BY FLOOD CONTROL DISTRICT OF MARICOPA COUNTY

ADOBE DAM/ DESERT HILLS AREA DRAINAGE MASTER PLAN

PLATE D.7.I

DESERT HILLS AREA FLO-2D WATERSHED MAP

JE FULLER
HYDROLOGY & GEOMORPHOLOGY, INC

Sheet 1 of 3

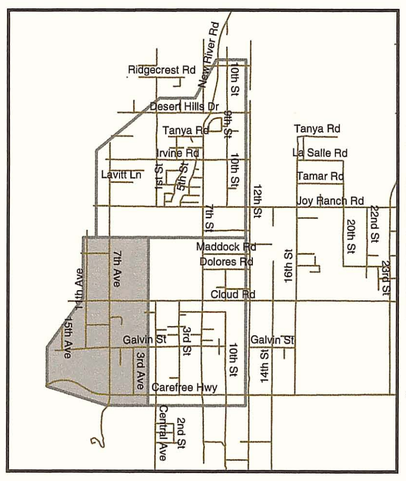

Legend

- 100 FLO2D GRID
- FLOOD PLAIN (A)
- FLOOD PLAIN (AE)
- FLOODWAY
- 2' CONTOUR MAPPING
- 10' CONTOUR MAPPING

N W E S

0 150 300 600 900 1,200 Feet

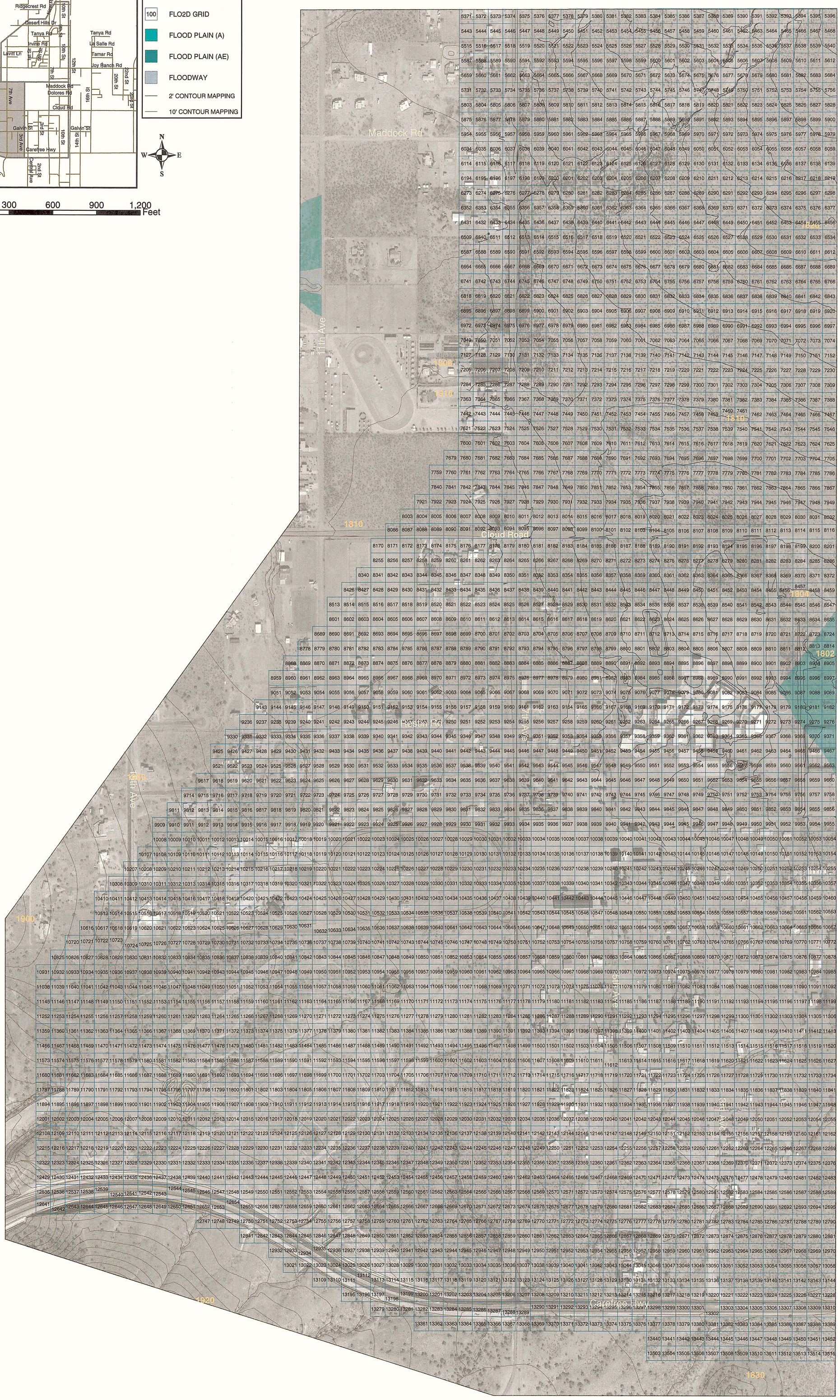

ADOBE DAM/ DESERT HILLS AREA DRAINAGE MASTER PLAN

PLATE D.7.I

DESERT HILLS AREA FLO-2D WATERSHED MAP

JE FULLER HYDROLOGY & GEOMORPHOLOGY, INC

Sheet 2 of 3

AERIAL PHOTOGRAPHY: JANUARY, 2002 ORTHOPHOTOS PROVIDED BY FLOOD CONTROL DISTRICT OF MARICOPA COUNTY
TOPOGRAPHY, MAPPING: BASED ON 2003 AERIAL PHOTOGRAPHY AND PROVIDED BY FLOOD CONTROL DISTRICT OF MARICOPA COUNTY

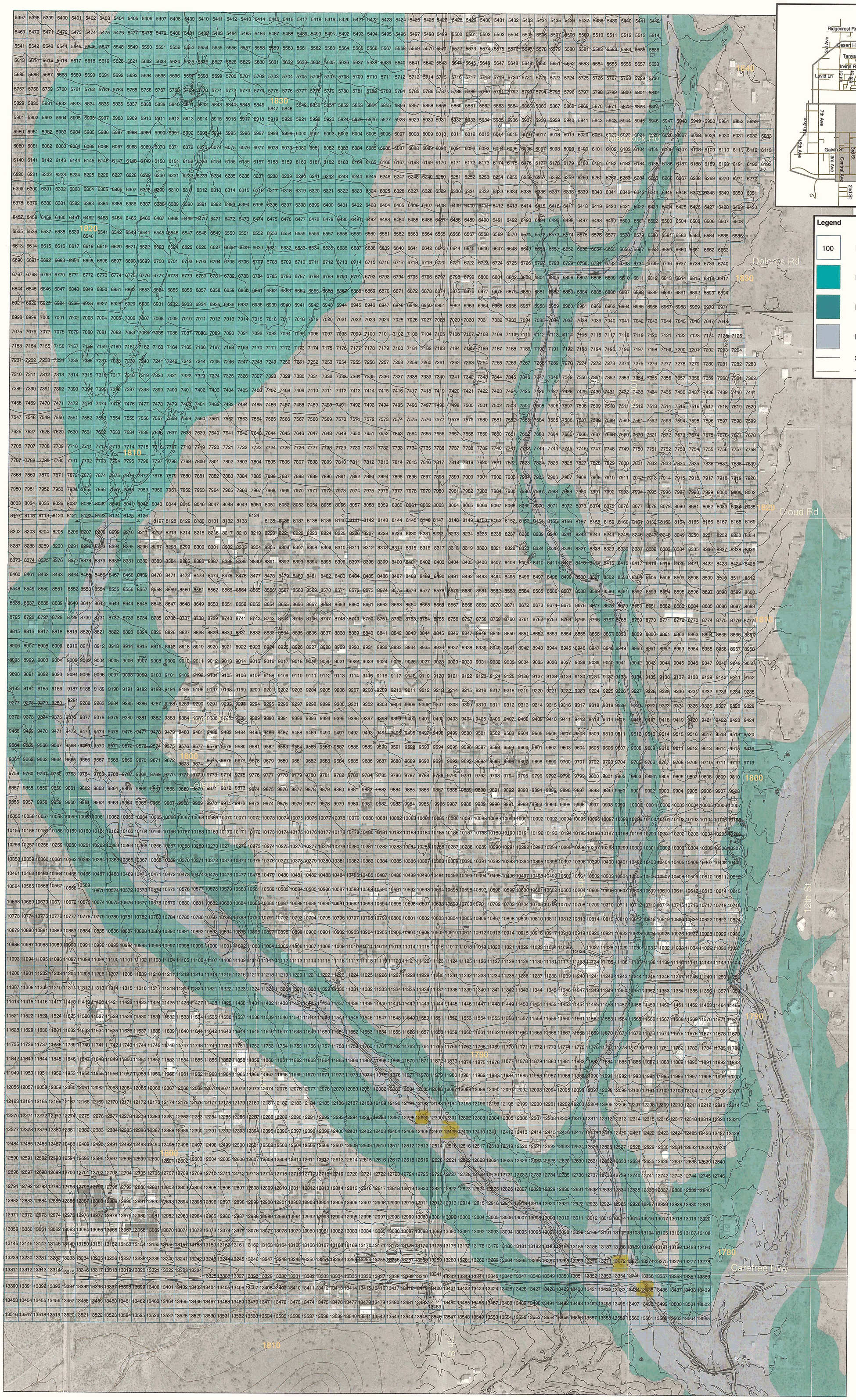

N W E S

0 150 300 600 900 1,200 Feet

AERIAL PHOTOGRAPHY: JANUARY, 2002 ORTHOPHOTOS PROVIDED BY FLOOD CONTROL DISTRICT OF MARICOPA COUNTY
TOPOGRAPHY, MAPPING: BASED ON 2003 AERIAL PHOTOGRAPHY AND PROVIDED BY FLOOD CONTROL DISTRICT OF MARICOPA COUNTY

ADOBE DAM/ DESERT HILLS AREA DRAINAGE MASTER PLAN

PLATE D.7.I

DESERT HILLS AREA FLO-2D WATERSHED MAP

JE FULLER HYDROLOGY & GEOMORPHOLOGY, INC

Sheet 3 of 3

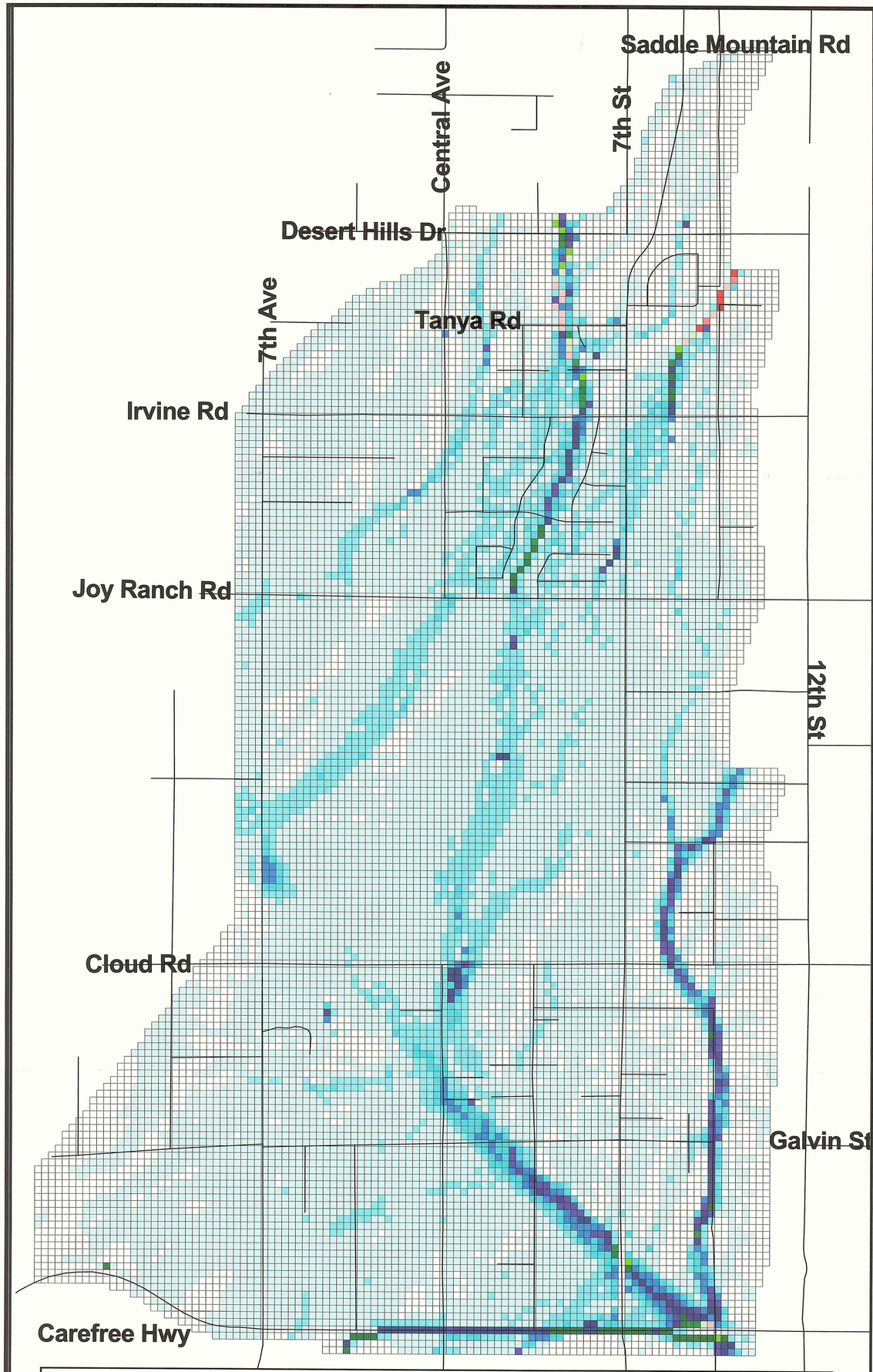

EXISTING CONDITIONS 100-YEAR, 6-HOUR
MAXIMUM DEPTH FLO-2D MODEL RESULTS

N

1000 0 1000 2000 Feet

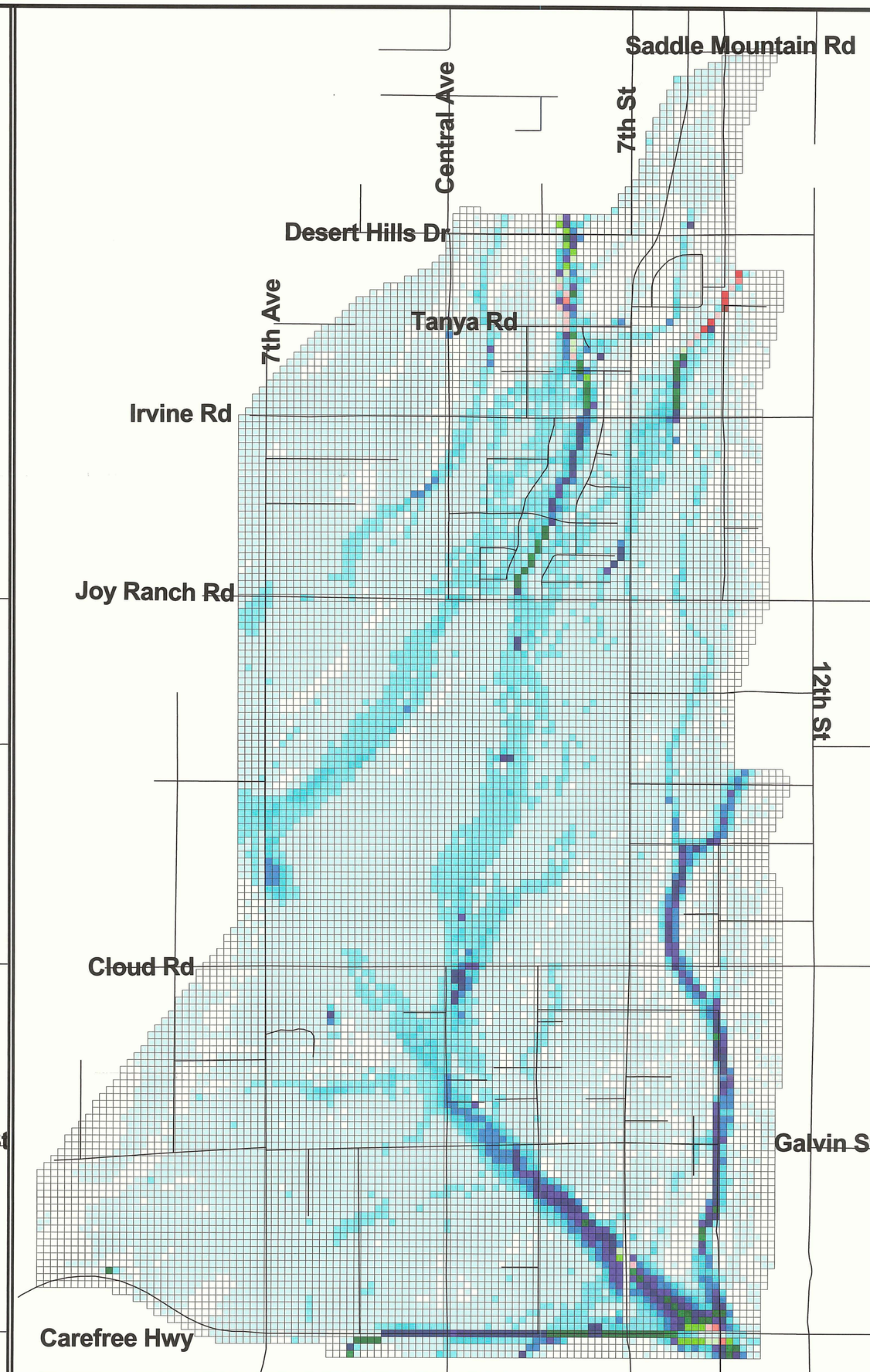

FUTURE CONDITIONS 100-YEAR, 6-HOUR
MAXIMUM DEPTH FLO-2D MODEL RESULTS

N

1000 0 1000 2000 Feet

LEGEND

FLOW DEPTHS IN FEET

- 0 - 0.09
- 0.1 - 0.5
- 0.51 - 1
- 1.01 - 1.5
- 1.51 - 2
- 2.01 - 2.5
- 2.51 - 3
- 3.01 - 3.5
- 3.51 - 4
- 4.01 - 4.5
- 4.51 - 5
- 5.01 - 5.5
- 5.51 - 6
- 6.01 - 6.5
- 6.51 - 7
- 7.01 - 7.5
- 7.51 - 8

PLATE D.7.II

EXISTING AND FUTURE CONDITIONS
100-YEAR MAXIMUM FLOW DEPTHS

JE FULLER
HYDROLOGY & GEOMORPHOLOGY, INC.

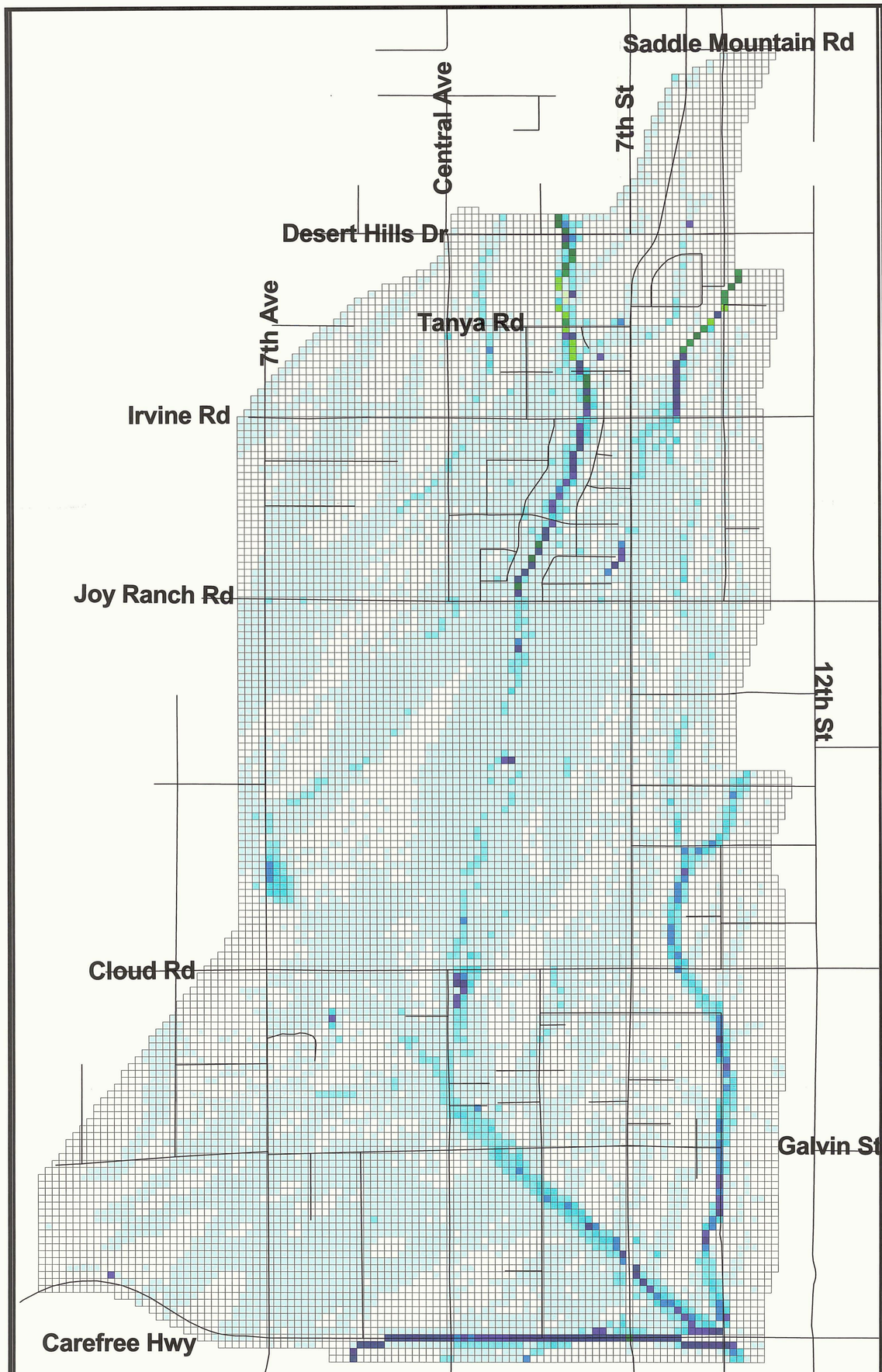

EXISTING CONDITIONS 10-YEAR, 6-HOUR
MAXIMUM DEPTH FLO-2D MODEL RESULTS

N

1000 0 1000 2000 Feet

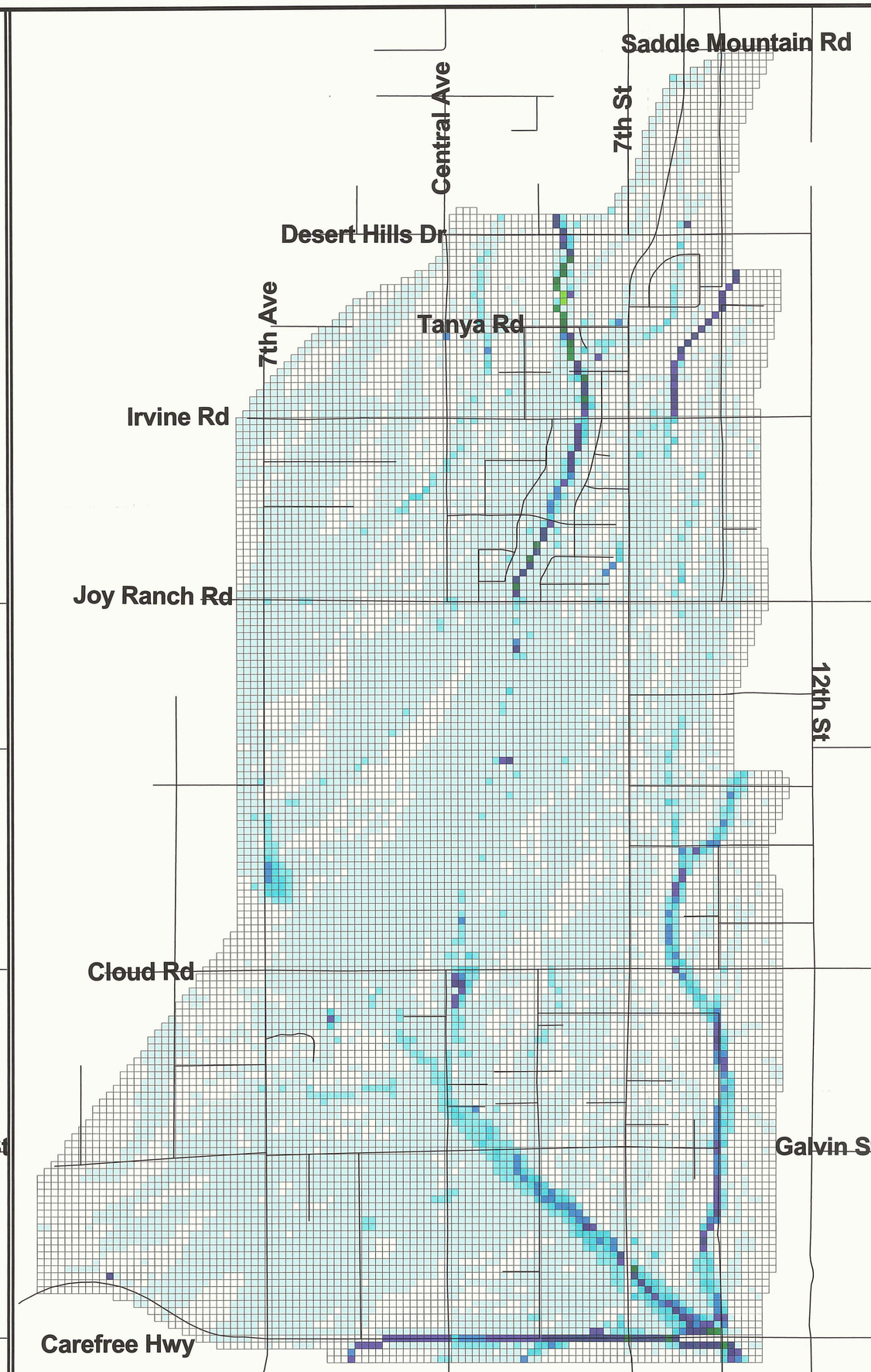

FUTURE CONDITIONS 10-YEAR, 6-HOUR
MAXIMUM DEPTH FLO-2D MODEL RESULTS

N

1000 0 1000 2000 Feet

LEGEND

FLOW DEPTHS IN FEET

- 0 - 0.09
- 0.1 - 0.5
- 0.51 - 1
- 1.01 - 1.5
- 1.51 - 2
- 2.01 - 2.5
- 2.51 - 3
- 3.01 - 3.5
- 3.51 - 4
- 4.01 - 4.5
- 4.51 - 5
- 5.01 - 5.5
- 5.51 - 6
- 6.01 - 6.5
- 6.51 - 7
- 7.01 - 7.5
- 7.51 - 8

PLATE D.7.III

EXISTING AND FUTURE CONDITIONS
10-YEAR MAXIMUM FLOW DEPTHS

JE FULLER
HYDROLOGY & GEOMORPHOLOGY, INC.

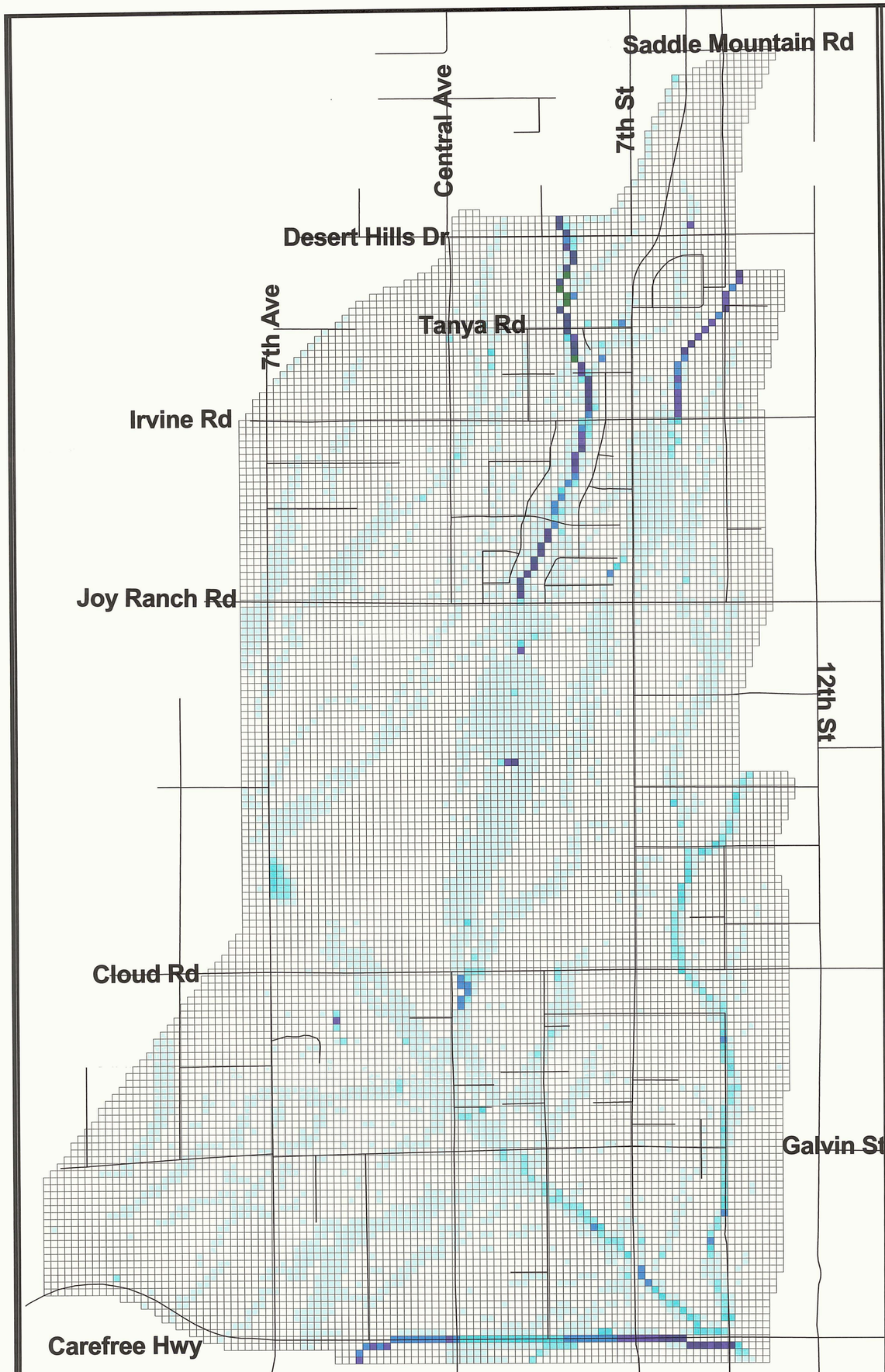

EXISTING CONDITIONS 2-YEAR, 6-HOUR
MAXIMUM DEPTH FLO-2D MODEL RESULTS

N

1000 0 1000 2000 Feet

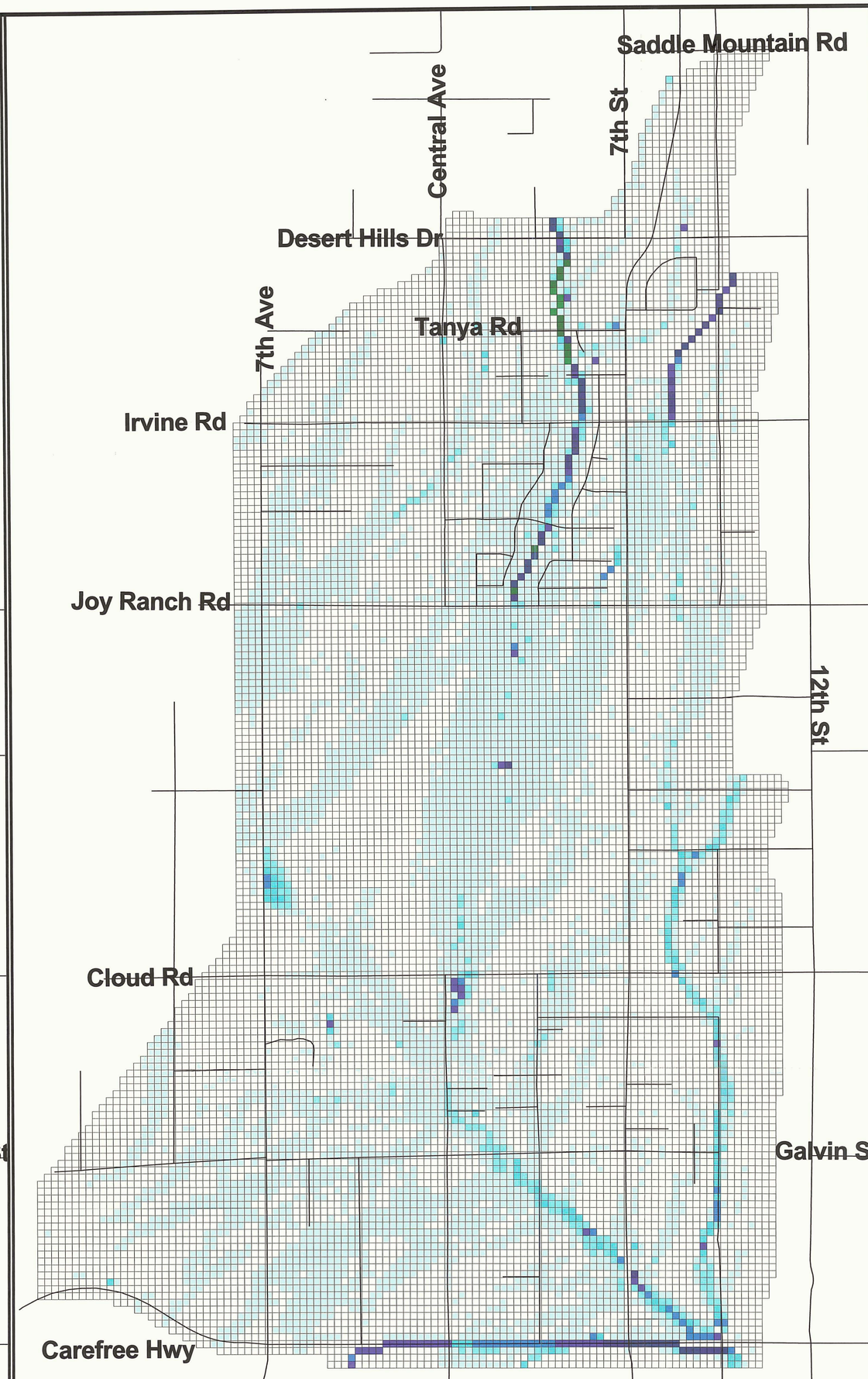

FUTURE CONDITIONS 2-YEAR, 6-HOUR
MAXIMUM DEPTH FLO-2D MODEL RESULTS

N

1000 0 1000 2000 Feet

LEGEND

FLOW DEPTHS IN FEET

- 0 - 0.09
- 0.1 - 0.5
- 0.51 - 1
- 1.01 - 1.5
- 1.51 - 2
- 2.01 - 2.5
- 2.51 - 3
- 3.01 - 3.5
- 3.51 - 4
- 4.01 - 4.5
- 4.51 - 5
- 5.01 - 5.5
- 5.51 - 6
- 6.01 - 6.5
- 6.51 - 7
- 7.01 - 7.5
- 7.51 - 8

PLATE D.7.IV

EXISTING AND FUTURE CONDITIONS
2-YEAR MAXIMUM FLOW DEPTHS

JE FULLER
HYDROLOGY & GEOMORPHOLOGY, INC.